

El Banco Mundial concede a España un préstamo de 1.980 millones de pesetas

Se empleará en proyectos de mayor prioridad del programa de carreteras

Washington, 25. — El Banco Mundial ha concedido su primer préstamo a España por una suma de mil novecientos ochenta millones de pesetas.—Efe.

COMUNICADO DEL BANCO MUNDIAL
Washington, 25. — El comunicado del Banco Mundial sobre el préstamo a España, anuncia lo siguiente:
«El Banco Mundial ha concedido un préstamo a España por la suma de treinta y tres millones de dólares para proyectos de mayor prioridad dentro del programa de construcción de carreteras del Gobierno español. El préstamo ayudará a financiar el plan de mejoramiento o nuevo trazado de setecientos cuarenta y cinco kilómetros de carreteras que forman el triángulo Madrid-Barcelona-Alicante, incluyendo un nuevo puente sobre el Ebro. Los fondos serán utilizados también para la construcción de una carretera entre Oviedo y Figueras, en una de las zonas más industrializadas de España.
El plan también comprende una nueva autopista entre Palma de Mallorca y su aeropuerto. Los fondos se utilizarán también para establecer dos centros pilotos de conservación de carreteras de Madrid y Barcelona, dentro de la primera etapa en la reorganización de las operaciones para la conservación de las carreteras españolas.
Once Bancos e Instituciones financieras de los Países Bajos, Alemania, Suiza e Italia, participan en el préstamo sin la garantía del Banco Mundial, por un importe total de 1.658.587 dólares (99.515.220 pesetas). Esta suma representa casi todo el primer reembolso, que vence en octubre de 1968 y parte de los reembolsos que vencen en abril y octubre de 1969, octubre de 1975 y abril de 1983. Participan en esta operación los siguientes Bancos e Instituciones financieras: Nederlandsche Handel Maatschappij N. V., de Amsterdam, Nederlandsche Creditbank N. V., de Amsterdam, Bankierskantoor Staal And Co. N. V., de La Haya, F. Von Lamschot, de Hertogenbosch, labourer And Co. N. V., de Amsterdam, Commerzbank, de Dusseldorf, Dödsber Bank y Frankfurtvereinbank, de Hamburgo, Compagnie de Gestion et de Banque, de Ginebra, Handelsfinanz, de Zurich, Banca Commerciale Italiana de Milán.

CONSEJO DE MINISTROS EN EL PARDO

Se remite a las Cortes el proyecto de Ley General Tributaria

Don José Sirvent, nuevo Presidente del INI y Don José María Guerra Zonzunegui, Delegado General del Instituto Nacional de Previsión

Nombramientos de altos cargos militares
Declaración de utilidad pública de la concentración parcelaria en PERAZANCAS DE OJEDA

Referencia de lo tratado en la reunión del Consejo de Ministros celebrada el día 25 de octubre de 1963.
PRESIDENCIA DEL GOBIERNO.
—Acuerdo por el que se remite a las Cortes un proyecto de Ley por el que se recopilan y actualizan las Leyes de 15 de julio de 1962 y 30 de marzo de 1954, reguladoras de la agrupación temporal militar para servicios civiles.
—Acuerdo por el que se pasa a las Cortes un proyecto de Ley por el que se establece la coordinación de los servicios hospitalarios de las Fuerzas Armadas.
—Acuerdo por el que se envía a las Cortes un proyecto de Ley por el que se concede pensión extraordinaria a doña Lucía Sánchez Barcaizola.
—Decreto sobre organización de la justicia en la provincia de Sahara.
—Decreto por el que se reorganizan las Cooperativas del Pampo en las provincias de Fernando Poo y Río Muni.
—Decreto por el que se nombra presidente del Instituto Nacional de

LA ENTREVISTA HASSAN-BEN BELLA SE CELEBRARÁ EL 28 EN TUNEZ

Aún quedan muchos "cabos sueltos" que pudieran malograr la proyectada conferencia



Marrakech. — En una conferencia de prensa celebrada en Marrakech, el Rey Hassan dio cuenta de una carta del presidente Nasser...

Tánger, 26. — (Del corresponsal de Efe, Manuel Cruz).
A través de los hilos telegráficos, telefónicos, y de los mensajes más o menos reservados, toda la fuerza y la habilidad de la diplomacia norteafricana, conducida personalmente por los mismos jefes de Estado de los diferentes países y sus respectivos embajadores, labora febrilmente en estos momentos para que no se malogre la en principio acordada entrevista entre el rey Hassan II de Marruecos y el presidente de Argelia Ahmed Ben Bella, tendente a solucionar el conflicto fronterizo que hasta ahora transcurre a través de los cañonazos y para encontrar a esta prevista entrevista algo muy importante: una sede que satisfaga a ambas partes litigantes.

Y al final ha surgido un nombre geográfico. Túnez. Y también en una fecha, día 28 próximo.
Allí y entonces, parece que definitivamente se enfrentarán en la mesa de negociaciones los supremos estadistas de dos países norteafricanos que se disputan encarnizadamente y militarmente los que cada uno juzga sus irrenunciables derechos.
«Conferenciarán solos Hassan II y Ben Bella?»
Este es otro de los caballos de batalla que trata en estos momentos de eliminar o mejor dirase domar, la gestión diplomática. Por de pronto, cuando ayer se recibió en Rabat la propuesta formal del emperador de Etiopía, Haile Selassie, para la reunión de los dos estadistas enfrentados fronterizamente, uno de ellos, Hassan II de Marruecos, contestó inmediatamente con la petición de que a la conferencia pacificadora asista el presidente tunecino Habib Burgulba y el de Mali, Modibo Keita.

Pero de Argel no llegó ninguna contestación inmediata. Ben Bella se había puesto repentinamente indisponible. Tanto que no pudo asistir a un acto público que estaba previsto. Al mismo tiempo, un emisario que iba a salir hacia Túnez suspendió de improviso su viaje.

Erhard recibe al cuerpo diplomático



Bonn. — El canciller federal Erhard ha recibido al Cuerpo Diplomático, con el fin de conocer a las distintas representaciones. En la foto el canciller Erhard con el embajador de Ghana, Miguel Augustus Richard Ribeiro, en el centro y el Arzobispo Baffie, decano del Cuerpo Diplomático.—(Foto Europa Press)

Fraga glosa los acuerdos más importantes del Consejo

La Ley Tributaria es el Código Fiscal que sistematiza los principios y normas existentes

Y sigue estudiándose la reforma de tributación

Madrid, 25.—El Ministro de Información y Turismo, señor Fraga Iribarne, recibió a los periodistas después de la reunión celebrada por el Consejo. Se hallaban presentes el Director General de Prensa, Sr. Jiménez Quelez; el Director General de la Oficina de Información Diplomática, Sr. Martín-Gamero, y el Secretario Técnico del Ministerio de Información y Turismo, Sr. Cañadas.
El Sr. Fraga Iribarne manifestó a los informadores que, entre las disposiciones de carácter normativo que había tratado el Consejo, destacaba la Ley Tributaria, que se acordó enviar a las Cortes. Se trata de añadir al Código Fiscal que sistematiza los principios y normas existentes en las distintas leyes en vigor. Por tanto, no es una Ley de Reforma Tributaria, sino un Código Fiscal. El proyecto de reforma tributaria seguimos estudiándolo y en su día será enviado a las Cortes.
Dijo también que el Ministro de Agricultura había llevado, muy ayudado a los estudios de créditos de la pecunia, y que había dado buenas impresiones sobre la vacuna que se está administrando en inmejorable resultado.
Se refirió luego a los nombramientos que figuran en la referencia del

Puskas presencia el relevo de la Guardia

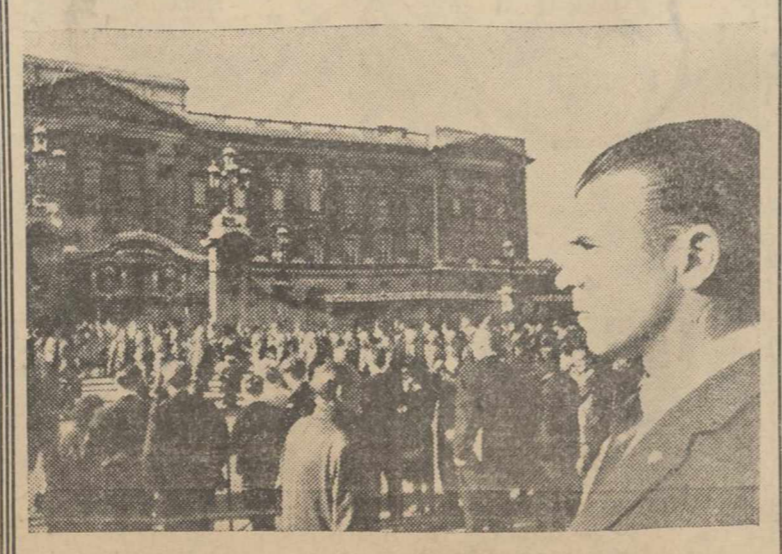

Londres.—Puskas, jugador español que formó parte del equipo Resto del Mundo, que se opuso a Inglaterra, presencia el relevo de la guardia ante el Palacio de Buckingham londinense. Esta ceremonia, no se suele hacer cuando a un jugador le toca la hora del relevo.—(Foto Europa Press)

El clima de tensión y de ansiedad volvió a crecer. Se intensificaron las conversaciones entre Burgulba y el emperador etíope hasta que al final, previa consulta de los países interesados...

Exposición de productos españoles en Méjico

Fue inaugurada por el ministro mejicano de Industria y visitada por el Presidente

Méjico, 26.—La gran exposición de productos españoles, organizada en esta capital por la Cámara Española de Comercio e Industria, fue inaugurada ayer por el ministro mejicano de Industria y Comercio, Raul Salinas Lozano. Antes de la inauguración fue visitada por el presidente de Méjico, Adolfo López Mateos.

El recinto de la exposición, instalada en el auditorio nacional, comprende una superficie de más de 50.000 metros cuadrados.
El señor Salinas Lozano se mostró impresionado por el desarrollo de la economía española y expresó su deseo de que esta exposición contribuyera a fomentar relaciones comerciales hispanoamericanas.

Entre las personalidades que estuvieron presentes en la inauguración se encuentran el presidente del Tribunal Supremo mejicano, licenciado Alfonso Guzmán Leyra, numerosos miembros de la economía española y los embajadores de los países hispanoamericanos.

Gran cantidad de público se agolpaba en las taquillas para adquirir las entradas de acceso al recinto de la exposición.

Según el periódico "Últimas Noticias", las instalaciones han costado 15 millones de pesos y en ellas se exhiben desde los maravillosos damasquinados de los orfebres toledanos, hasta un autobús, mantillas, chocolates, aceitunas, vinos, cerámicas, bordados, trocados, mantones, cafeteras, muebles, para el hogar y oficinas, muñecas, productos alimenticios, armas, espadas, libros, pinturas, perfiles, esculturas y productos farmacéuticos, accesorios para automóviles, artículos de piel y centenares de muestras de maquinaria para artes gráficas, industria eléctrica, textil, minera, química, tractores y camiones. Los productos que se exhiben tienen un valor de casi 90 millones de pesos, según ha informado don Antonio Ariza, delegado de la Casa Domécq.

El señor López Salinas, presidente de la Cámara Española de Comercio e Industria en Méjico, declaró en su discurso, que los intercambios, cuando se realizan sobre bases éticas y justas, constituyen excelentes vínculos de acercamiento entre dos pueblos, subrayando que en el caso de Méjico y España, esta reciprocidad puede establecerse bajo circunstancias mucho más favorables por esa comprensión que dimana de nuestros lazos raciales, culturales e históricos. Después aludió a la fraternidad destructible y a la hermandad entre mejicanos y españoles y comentó una posible exposición de productos mejicanos en España. «España aguarda

EL ELEFANTE ECHA UN TRAGO

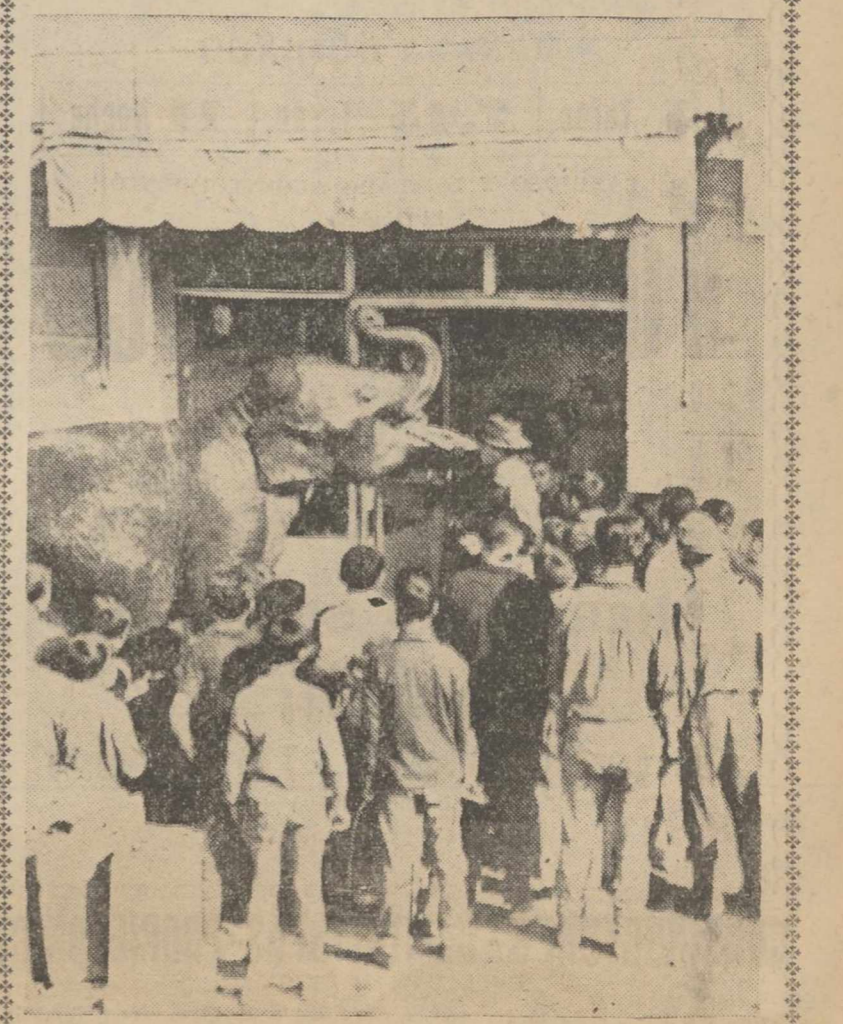

A la entrada de un bar de Madrid, y entre la expectación de los transeúntes, entre los que abundan los niños, un elefante acepta gustoso la botella de cerveza que le ofrece su domador. Pertenece a un circo y su amo, en recompensa por su buen comportamiento durante su aseo con detergentes, le invitó a echar un trago.—(Foto Efe)

PALENCIA AL DIA

Candidatos

De cara a las elecciones municipales, el domingo tendrá lugar la reunión de las Juntas Municipales del Censo Electoral...

Mañana se hará la proclamación oficial de candidatos a concejales

A las diez de la mañana, se reunirán, para este fin, las Juntas Municipales del Censo

De acuerdo con lo dispuesto por la Ley, mañana domingo, día 27, a las diez de la mañana, se reunirán en el Juzgado Municipal...

El domingo se ofrece tranquilo por estas latitudes. No habrá fútbol ligero, pues, con vistas al encuentro internacional de la selección española...

El Club de Amigos de Alemania anuncia a sus asociados y simpatizantes una buena noticia: La de la pronta puesta en marcha de su nuevo domicilio social...

El clima electoral, empieza, pues, a establecerse; en espera ya de la fecha del 3 de noviembre próximo...

El domingo se ofrece tranquilo por estas latitudes. No habrá fútbol ligero, pues, con vistas al encuentro internacional de la selección española...

El clima electoral, empieza, pues, a establecerse; en espera ya de la fecha del 3 de noviembre próximo...

El domingo se ofrece tranquilo por estas latitudes. No habrá fútbol ligero, pues, con vistas al encuentro internacional de la selección española...

Colegio Oficial de Médicos de Palencia

Ciclo de conferencias sobre reumatismo cardio-articular

Intervención del Dr. Burgos de Pablo

Seguendo el ciclo de conferencias sobre reumatismo cardio-articular que ha organizado el Colegio Oficial de Médicos de Palencia...

Cartelera de espectáculos

Cartelera de espectáculos for Saturday, October 26, 1963. Includes theaters like CINE CASTILLA, CINE OTERO, CINE REY DON SANCHO, and CINE AVENIDA with showtimes and titles.

BANDA DE MUSICA

PROGRAMA de las obras que interpretará la Banda Municipal el día 27 de octubre de 1963, en la Plaza Mayor...

CINE REY DON SANCHO

Advertisement for CINE REY DON SANCHO featuring 'LAS CUATRO VERDADES' with a cast list including Leslie Caron, Anna Karina, and René Clair.

ORTEGA

MAÑANA DOMINGO UNA LUCHA SIN CUARTEL EN EL MARAVILLOSO PAISAJE DEL MUNDO



LA FRONTERA DEL TERROR

UN FILM DE ACCION E INTRIGA LLEVADO A UN TREN DE INFIERNO

PROYECCIONES

DESDE LAS 3 NUNCA UNA HISTORIA TAN SINIESTRA HA PRODUCIDO TANTA RISA



EL ASESINO está en la guía

¡Antes de marcar un número telefónico asegúrese a quien llama!

EL SUGESTIVO AMBIENTE DE UN LUJOSO CLUB DE NOCHE

EL ENIGMA DEL NIGHT CLUB

Cada asesinato parecía «un crimen perfecto», pero la clave para descubrir al culpable estaba a la vista de todos

CASTILLA

DESDE LAS 3 ¡VUELVE EL DR. MABUSE!

EL TESTAMENTO DEL DR. MABUSE

Una fantástica demostración jamás vista de la ola del crimen que estremece hasta el último segundo.

Delegados Locales en PALENCIA, precisa importante laboratorio de especialidades extranjeras...

MANTAS LANA DAVID VENTA EXCLUSIVA Tejidos San Luis Mayor, 49

TEATRO PRINCIPAL MAÑANA DOMINGO

DUO DINAMICO En el super-espectáculo musical DINAMICO SHOW ANA MARIA GONZALEZ HERMANAS SERRANO

CONSTRUCTORES - CAPITALISTAS - PROPIETARIOS OPORTUNIDAD UNICA

Teatro Principal Domingos, 27 Octubre de 1963

Teatro Principal Sesiones: 5, 7:45 y 11:00

Teatro Cine Ortega Sesiones: 5, 7:45 y 10:30

Dietario Domingo 27 de Octubre 1963 XXI de Pentecostés

BOLIGRAFOS DE LAS MEJORES MARCAS EN T.G. DIARIO-DIA

IMPRESION DEL CAMPO

Los precios de la remolacha y del azúcar

CONTINUA INMEJORABLE LA SEMENTERA

Los pastos necesitan agua

La semana, por fin, nos ofreció la novedad de la revalorización de los cultivos remolacheros.

Nada descubrimos si afirmamos que los nuevos precios han contenido a muy pocos.

Ha entrado en vigor, sin embargo, el precio del azúcar. Razones comerciales se dan para justificar tal medida.

En fin, estamos ante un capítulo francamente difícil, complicada desde luego, por avatares medio-teológicos a escala mundial.

Esperemos, no obstante, que el incremento del precio remolachero anime a aumentar las superficies de siembra.

Continúa adelante la sementera. Nadie se duerme ya, y son muchos los que, habiendo terminado el trabajo, piden agua y frío.

Agua que, por otra parte, está siendo muy necesaria para los pastos, cuya escasez está planteando ya serios problemas a la ganadería.



Suplemento Agrícola

SE PUBLICA TODOS LOS SABADOS



Pronósticos del señor Manuel para esta semana

Tendencia a continuar estable y ligeramente nuboso, pudiendo presentarse una ligera mudanza hacia el tercer día.

NUEVOS FOCOS DE PESTE PORCINA AFRICANA

Afectan a las localidades de Areños, Casavegas, Camasobres, Lebanza, El Campo, Santa María de Redondo, San Juan de Redondo y Tremaya

Suspensión de ferias y mercados de porcino en la provincia

Por el Excmo. Sr. Gobernador Civil, se han declarado oficialmente focos de peste porcina africana en Areños, Casavegas, Camasobres, Lebanza, El Campo, Santa María de Redondo, San Juan de Redondo y Tremaya.

Como puede observarse la epizootia ha vuelto a saltar hasta la zona norteña (Partido Judicial de Cervera), uno de los núcleos más importantes de ganado bovino y porcino de la provincia.

Dicha prohibición afecta a la totalidad de las celebradas dentro de los límites provinciales y va encaminada a evitar los graves peligros que encierran las concentraciones de porcino y los ulteriores trasiegos y dispersión de los mismos.

Las medidas oficiales de policía sanitaria para combatir el nuevo foco ya están adoptadas, esperándose de los ganaderos y tratantes la máxima diligencia en el cumplimiento de las instrucciones que con tanta insistencia se vienen dando en estas mismas páginas.

La situación creada al resultar alcanzada una zona que no lo había sido hasta la fecha, hace ver que clase de azote nos afecta y la necesidad de que todos cuantos se relacionan con la ganadería actúen en forma responsable.

la provincia no se prolongue indefinidamente.

La puesta en práctica del secuestro de los porcinos de las zonas infectadas, la prohibición de entradas en las porquerizas de toda la provincia a personas ajenas, la desinfección con sosa cáustica en solución al 2-3 por 100 de porquerizas y calzados, la consulta con el Veterinario Titular que correspondía ante la medida.

nor sospecha. La no adquisición de cerdos a vendedores ambulantes, salvo si hay intervención facultativa, y el respeto de las normas establecidas por esta Jefatura sobre la circulación de ganado porcino, pueden controlar la epizootia donde existe y evitar su acceso a las zonas indemnes.

Palencia, 26 de octubre de 1963. -El Jefe del Servicio, V. Calceño Ordóñez.

ACTUAL ESTRUCTURA GANADERA

Se impone un cambio radical en los sistemas generales de explotación

El éxito o acierto de la explotación ganadera no radica exclusivamente en la disposición de un alto número de animales de tipo selecto. A nuestras variedades pecuarias extremadamente selectas, renovar sus efectivos con elementos mejorantes, pero puede darse la circunstancia que el capítulo económico de explotación esta introducción que aludimos llegó en casos a ser antirrentable sobre todo si se observan las mismas directrices de crianza que hasta la fecha se vienen preparando en muchas ganaderías.

A la empresa ganadera le hace falta con urgencia un cambio radical de

estructuración. Este cambio no intenta, lo señalamos de antemano a la composición intrínseca de las actuales unidades ganaderas de tipo medio o modesto, sino a la forma de explotación de esas unidades. La panorámica actual de la empresa pecuaria nos ofrece, en mayor grado, un escandaloso mosaico de pequeñas explotaciones.

Según datos de reciente elaboración, las explotaciones ganaderas de hoy se discriminan en la siguiente forma: en las especies vacunas existen 910.000 explotaciones con una media de explotación de 39 cabezas; los ovinos reparten su totalidad entre 752.440 rebaños con 50 animales de promedio otras 325.200 caberizas corresponden al ganado cabrio y con 10 cabras de media por explotación; los porcinos se diseminan entre 1.150.000 explotaciones con tan solo 571 cabezas de media; y en aves (gallinas, pateras, etc.) 2.000.000 de empresas rinden balances con sus 15 picos de media en unidad de explotación. Es preciso hacer la salvedad de que el número real de empresas no es precisamente el que corresponde a la suma de los parciales indicados, por el hecho de que en gran número de casos los agricultores-ganaderos, las mismas ganaderías, e incluso las explotaciones industriales, simultáneamente crían -partidas de ganado de dos a más especies.

El fondo del problema se halla principalmente en la explotación ganadera de tipo medio o modesto. Nos referimos a la empresa que por toda riqueza animal tan solo cuenta con una pequeña representación de una o dos especies. La interna composición de estas explotaciones hacen difícil e incluso no económico la racional crianza y explotación de su ganado. Hay que tener en cuenta que esa especie de triología que compone la alianza de selección, alimentación y sanidad, resulta mucho más beneficiosa en su aplicación y también más económica, en núcleos grandes que en ganaderías de reducidos complementos. Por ello, sin temer a la incertidumbre del experimento, puesto que no da lugar al mismo, la fórmula más viable de rentabilidad que se le ofrece hoy en día al ganadero, es la de su agrupación con otros ganaderos.

Venta de pisos y locales EN PORTALES 3 Y 4 PLAZA DE CERVANTES -- GRUPO ARANA

CONSTAN de: Tres dormitorios, amplio comedor-estar, cocina, lavadero, vestíbulo, balconada, cuarto de baño y carbonera en sótano.

Calendario de apertura de los almacenes del S. N. del T. para el mes de Noviembre

Table with columns for Comarca Primera, Comarca Cuarta, Comarca Quinta, Comarca Segunda, and Comarca Tercera, listing store opening dates for various towns.

ALMACENES ELECTRICOS SUHECA, S.L. CONDUCTORES TRANSFORMADORES MOTORES Y GRUPOS MATERIAL DE ALTA PEQUEÑO MATERIAL

PROBLEMAS CAMPESINOS

Los insectos destruyen el cinco por ciento del total mundial de cosechas

Laboratorios de todo el mundo luchan contra estas plagas

La Organización para la Alimentación y la Agricultura, de las Naciones Unidas, más conocida por las siglas FAO, estima que un cinco por ciento de las cosechas mundiales se pierde cada año a consecuencia de los ataques de los insectos.

Esto plantea un problema de importancia vital y sobre el que desde hace años trabajan los más importantes laboratorios agrícolas del mundo. Los especialistas en la lucha contra las plagas buscan nuevos remedios para atajar la sangría que supone el ataque de los insectos.

puede ser tan valioso como los otros dos. Pero, sin duda, el método más sencillo de poner coto al ataque de los insectos es el clásico sistema: el cual consiste en colocar el producto desde el primer momento en un envase hermético. Los insectos, necesitan oxígeno para vivir y en un recipiente herméticamente cerrado morirán asfixiados. Esto es un sistema especialmente efectivo de almacenaje porque mata a los insectos que ya se encuentran en el grano, protege éste contra otros ataques y no deja tras sí ningún producto que pueda resultar peligroso.

CUATRO PROCEDIMIENTOS PARA LUCHAR CONTRA LOS INSECTOS

En el Laboratorio se tratan los problemas de cuatro formas distintas. Los dos primeros procedimientos son la utilización de productos químicos. El mejor de los sistemas para la destrucción de los insectos en productos alimenticios almacenados consiste en la fumigación. El gas tiene la propiedad de penetrar en todos los intersticios y en el producto mismo. El inconveniente es que el gas, capaz de exterminar a los animales, es peligroso para el hombre, de manera que debe ser empleado con mucho cuidado. Pero esto no sucede con algunos insecticidas de contacto, que pueden eliminarse durante cierto tiempo a los insectos. El uso de productos químicos es engorrosamente difícil.

En una reciente conferencia de las Naciones Unidas, se puso de manifiesto que muchas personas olvidan la práctica de la higiene como forma de rechazar los ataques. Este tercer sistema de hacer frente al problema

Rafael Segura (EUROPA PRESS)

DE INTERES PARA LOS AGRICULTORES

MONTALBAN, S. A., a través de su Agente exclusivo para Palencia, «Central Agrícola Urbana», se complace en hacer público, que el próximo día 30 del mes en curso, se desplazará a esta ciudad un equipo técnico, con objeto de hacer demostraciones con los Rotovators fabricados por la Casa HOWARD. Dichas demostraciones se realizarán con nuestros tractores ZETOR, en las proximidades del Matadero y en otras fincas que oportunamente se designarán, a las 10,5 de la mañana del día señalado, agradeciendo la asistencia de aquellos señores que se encuentren interesados en el funcionamiento de dicho tipo de máquina.

Mutualidad de Previsión Agraria

Reunión mensual de la Comisión Provincial

El pasado día 21 del actual, bajo la presidencia del vicepresidente don Julián Villanueva Guerra, celebró su sesión ordinaria mensual, la Comisión Provincial de la Mutualidad Nacional de P. S. Agraria, con la asistencia de la casi totalidad de los componentes de la misma, asistidos por el secretario titular.

Banco de Santander

FUNDADO EN 1857 Capital totalmente desembolsado ... Ptas. 200.000.000 Reservas ... 621.500.000 CAJA DE AHORROS SERVICIO ESPECIAL DE TELETIPO PARA LA MAYOR RAPIDEZ DE LAS OPERACIONES

COMPRE MANTAS DE LANA DAVID SON UNICAS! VENTAS EN FABRICA (Batán de San Sebastián) EXIJA EL ESCUDO DE GARANTIA

Siempre El PRIMERO GRAN VINO ANIBAL GRAN VINO PURO EXTRA AÑEJO MALAGA

UN EMPLEO REMUNERADOR ofrece prestigiosa Editorial y Distribuidora de Barcelona, dedicada a la venta a plazos, con amplísimo catálogo general, abarcando los más variados temas y materias, a JOVENES que reúnan las siguientes condiciones:

MARIA NATINA TOSTADA Surtidos FONTANEDA CAMPOO FAMILIAR



el camión

# EBRO



GABERNET

## B-35 camión EBRO

Con cabina, carrocería y 7 cubiertas 7,00 x 20  
Peso máximo vehículo cargado 6.600 kgs.

Precio **CON CARROCERIA** Ptas. **220.000\***

Servo-freno instalado Ptas. 6.900

## chasis EBRO

Sin cabina, carrocería capó ni guardabarros  
Peso máximo vehículo cargado 6.600 kgs.

Precio Ptas. **177.000\***

Servo-freno instalado Ptas. 6.900

## B-45 camión EBRO

Con cabina, carrocería, servo-freno y  
7 cubiertas 7,50 x 20  
Peso máximo vehículo cargado 7.700 kgs.

Precio **CON CARROCERIA** Ptas. **240.000\***

## chasis EBRO

Sin cabina, carrocería capó ni guardabarros  
Peso máximo vehículo cargado 7.700 kgs.

Precio Ptas. **198.000\***

\* Precios en fábrica Barcelona a partir del 14 de Octubre 1963

POTENTES • RAPIDOS • ECONOMICOS • SEGUROS

¡¡Cuenta los EBRO que pasan!!

Concesionarios de venta  
y servicio en toda España





SUCESOS LOCALES

PERROS. — En la Casa de Socorro curaron a Marcelina, Córdón Cuesta, de 69 años, domiciliada en el número 23 de la calle del Teniente Velasco...

zuela el industrial lechero Teodoro Bustamante, domiciliado en la calle de Burgos. Pero la calle Rizarzuola, además de ser oscura...

BUSCO SOCIOS

Aporten 3 ó 4 millones en efectivo para que, sumados a otros 4 millones que aportó en solares y metales...

Su manta de lana en Fábrica

CASAÑE S.A. PALENCIA. MODESTO LAFUENTE, 33

MATERIAL DE OFICINA

EN I. G. DIARIO-DIA

anuncios por palabras

Alquileres

ARRIENDO nave amplia, ideal para maquinaria. Razón, Plaza Abastos, Repollo.

Automóviles

ALQUILER sin chófer, Seat 600, Seat 1400 C. Últimos modelos. Autos Espi...

Hospedajes

NECESITO casa particular para pensión. Preferible con calefacción. Razon, calle del Cura, 2. Portería.

Maquinaria y Reparaciones

SEMPRADORAS de patatas de importación francesa marca "Super-Prefer", para tractor o tiro de sangre...

Compras

CEBADA, avena y centeno, compro, también admito "a liquidar" hasta el 31 de marzo. Cereales Royuela. C...

Enseñanzas

PROFESOR Matemáticas, titulado, Escultor, Magisterio, oposiciones. Modesto Lafuente, 14, sexto, derecha.

Fincas

VENDO en calaña casa en la plaza, frangio lechería. Francisco Vega. Local negocio. Segundo Barrio. Informes, General Amor, 13, Bar.

Garajes y vices

VENDO 50 ovejas vida, todas edades. Mariano Salvador, Saldaña.

AGUADO LOSADA SEGUROS INCENDIOS, ACCIDENTES, AUTOMOVILES, COSECHAS, ROBO. COMPRA-VENTA DE RUSTICAS Y URBANAS, SOLARES, TRASPASO DE NEGOCIOS, ETCETERA. VALENTIN CALDERON, 9, 1.º - PALENCIA - TELEFONO 2331

anuncios por palabras

Alquileres

VENDO 20 ovejas y 9 corderas, en Villoldo, Antonio Ameiza.

Automóviles

ALQUILER sin chófer, Seat 600, Seat 1400 C. Últimos modelos. Autos Espi...

Hospedajes

NECESITO casa particular para pensión. Preferible con calefacción. Razon, calle del Cura, 2. Portería.

Maquinaria y Reparaciones

SEMPRADORAS de patatas de importación francesa marca "Super-Prefer", para tractor o tiro de sangre...

Compras

CEBADA, avena y centeno, compro, también admito "a liquidar" hasta el 31 de marzo. Cereales Royuela. C...

Enseñanzas

PROFESOR Matemáticas, titulado, Escultor, Magisterio, oposiciones. Modesto Lafuente, 14, sexto, derecha.

Fincas

VENDO en calaña casa en la plaza, frangio lechería. Francisco Vega. Local negocio. Segundo Barrio. Informes, General Amor, 13, Bar.

Garajes y vices

VENDO 50 ovejas vida, todas edades. Mariano Salvador, Saldaña.

La vida en la Región

Tres señoritas presentadas como candidatas a concejales en Astorga (León)

Se inaugura el curso en el Centro de Estudios Superiores y Universitarios de Logroño

AVILA LA ILUMINACION DE MONUMENTOS. — En una nota, la Alcaldía de Avila hace saber que las iluminaciones de los monumentos de la ciudad se harán con arreglo al siguiente horario:

de nueve de la noche a una de la madrugada. Fiestas de Navidad, del 22 de diciembre al 7 de enero, todos los días, desde las 20 hasta las 12 horas.

po salmantino fue grande, hasta el extremo de que las castañuelas del bailar de «La rosa», hubieron de ser exhibidas por el licutor al público que abarrotaba el Teatro Triunfo.

Mes de octubre, durante el ciclo de fiestas en honor de Santa Teresa de Jesús —aproximadamente del 1 al 16—, todos los días desde las 20 a la una de la madrugada. Semana Santa, todos los días,

Esta residencia ya se encuentra en funcionamiento desde el pasado mes de abril. Acoge a 54 alumnos internos de 6 a 16 años, que cursan la primera enseñanza o se preparan para oficios especializados en la Escuela de Maestría Industrial.

Se necesita en el HOTEL JORGE MANRIQUE DE ENSEÑANZA UNIVERSIDAD DE VALLADOLID FACULTAD DE CIENCIAS POLITICAS, ECONOMICAS Y COMERCIALES DE BILBAO

SE NECESITAN chicas para limpieza. Razón, Hotel Central. NECESITO tractoristas. Nicolás Alvarez, Vallejera (Burgos).

Entre los trece aspirantes a candidatas figuran tres señoritas. Estas son: Rosa Montero Bermejo, abogada; Antía Alonso Alonso, practicante-enfermera; y Rafaela Chacabarro, industrial peluquera.

Se necesita en el HOTEL JORGE MANRIQUE DE ENSEÑANZA UNIVERSIDAD DE VALLADOLID FACULTAD DE CIENCIAS POLITICAS, ECONOMICAS Y COMERCIALES DE BILBAO

NECESITO casa particular para pensión. Preferible con calefacción. Razon, calle del Cura, 2. Portería.

Este centro de estudios superiores, que cuenta con el apoyo de la Caja Provincial de Ahorros, inicia de esta forma su prometedora vida docente.

El Club de Amigos de Alemania, deseando imprimir a la sociedad un mayor desarrollo, si cabe, que el que tiene, acaba de conseguir una de las aspiraciones más deseadas desde hacia tiempo: el hallazgo de un local más amplio y confortable que el actual ocupado, para el funcionamiento de su vida social.

NECESITO casa particular para pensión. Preferible con calefacción. Razon, calle del Cura, 2. Portería.

Este centro de estudios superiores, que cuenta con el apoyo de la Caja Provincial de Ahorros, inicia de esta forma su prometedora vida docente.

El Club de Amigos de Alemania, deseando imprimir a la sociedad un mayor desarrollo, si cabe, que el que tiene, acaba de conseguir una de las aspiraciones más deseadas desde hacia tiempo: el hallazgo de un local más amplio y confortable que el actual ocupado, para el funcionamiento de su vida social.

NECESITO casa particular para pensión. Preferible con calefacción. Razon, calle del Cura, 2. Portería.

Este centro de estudios superiores, que cuenta con el apoyo de la Caja Provincial de Ahorros, inicia de esta forma su prometedora vida docente.

El Club de Amigos de Alemania, deseando imprimir a la sociedad un mayor desarrollo, si cabe, que el que tiene, acaba de conseguir una de las aspiraciones más deseadas desde hacia tiempo: el hallazgo de un local más amplio y confortable que el actual ocupado, para el funcionamiento de su vida social.

NECESITO casa particular para pensión. Preferible con calefacción. Razon, calle del Cura, 2. Portería.

Este centro de estudios superiores, que cuenta con el apoyo de la Caja Provincial de Ahorros, inicia de esta forma su prometedora vida docente.

El Club de Amigos de Alemania, deseando imprimir a la sociedad un mayor desarrollo, si cabe, que el que tiene, acaba de conseguir una de las aspiraciones más deseadas desde hacia tiempo: el hallazgo de un local más amplio y confortable que el actual ocupado, para el funcionamiento de su vida social.

NECESITO casa particular para pensión. Preferible con calefacción. Razon, calle del Cura, 2. Portería.

Este centro de estudios superiores, que cuenta con el apoyo de la Caja Provincial de Ahorros, inicia de esta forma su prometedora vida docente.

El Club de Amigos de Alemania, deseando imprimir a la sociedad un mayor desarrollo, si cabe, que el que tiene, acaba de conseguir una de las aspiraciones más deseadas desde hacia tiempo: el hallazgo de un local más amplio y confortable que el actual ocupado, para el funcionamiento de su vida social.

NECESITO casa particular para pensión. Preferible con calefacción. Razon, calle del Cura, 2. Portería.

Este centro de estudios superiores, que cuenta con el apoyo de la Caja Provincial de Ahorros, inicia de esta forma su prometedora vida docente.

El Club de Amigos de Alemania, deseando imprimir a la sociedad un mayor desarrollo, si cabe, que el que tiene, acaba de conseguir una de las aspiraciones más deseadas desde hacia tiempo: el hallazgo de un local más amplio y confortable que el actual ocupado, para el funcionamiento de su vida social.

BOLSA Y FINANZAS

BREVE RESUMEN DE LA SEMANA BURSATIL

Información facilitada por el BANCO DE BILBAO

Table with columns for BOLSAS DE MADRID, BOLSAS DE BILBAO, and BOLSAS DE BARCELONA. Includes sub-sections for BANCOS, ELECTRICAS, QUIMICAS, and TEXTILES.

DOCTOR LEDO

ENFERMEDADES DE LA PIEL. Consulta de 9 a 11. Mañana de Arco. A. Telf. 2548. VALLADOLID

DIARIO DE AVISOS

FARMACIAS DE GUARDIA. Durante la semana están de guardia las siguientes farmacias: ZONA NORTE: La de don José María Fernández Nieto (Mayor, 48).

MECANICOS

SE NECESITAN oficiales ajustadores, torneros y soldadores. PRESENTARSE EN PRECON, S. A. Venta de Baños

Banco Español de Crédito. Domicilio Social: Alcalá, 14. MADRID. Capital desembolsado y reservas: 3.253.049.103,00. 503 Dependencias en España y Africa.



MUDANZAS ARRIBAS. NUEVOS AUTO CAPITONES. VALLADOLID. Plaza Mayor, 5 - Tel. 22938

