

VOLEIBOL

EL DIARIO DE AVILA

Domingo 7 de marzo de 1999



A un paso de la Fase Final

El Caja de Ávila Casa Social Católica, tras derrotar ayer por 3-0 al Caja Cantabria, se juega esta mañana ante el Construcciones Damesa de Burgos el billete para Granada

MITSUBISHI

MONTERO
SPORT

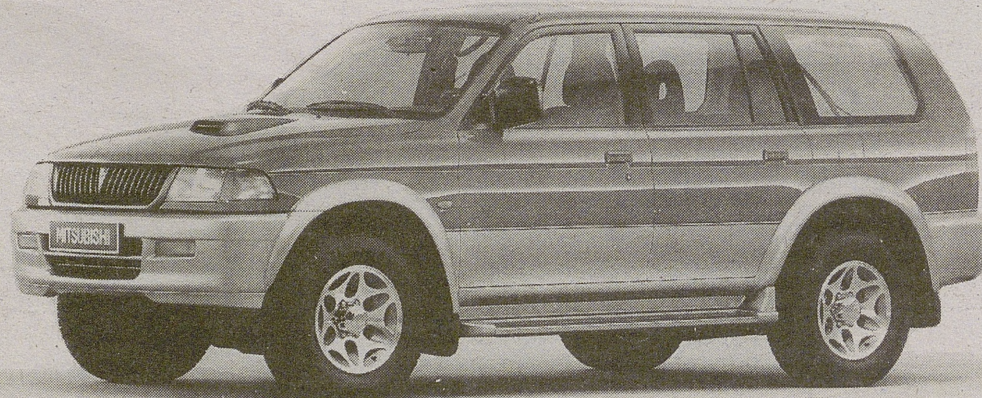

Para la Aventura
de cada día.
Desde 4.090.000 Ptas.

J. V. 97 CARS, S.L. Ctra. Valladolid, 21 - Ávila - Tel. 920 22 29 29



Fase Previa de la Copa de la Reina de voleibol

El Caja de Ávila cumplió su papel

Se impuso con rotundidad al Caja Cantabria en un partido sin historia en el que las abulenses fueron muy superiores

3
CAJA ÁVILA

0
C. CANTABRIA

Corina ♦♦	Bravo
Marta Penche ♦♦	Morán ♦
C. Miranda ♦♦	García ♦
N. Álvarez ♦♦	Hilhorst ♦
Inma Torres ♦♦	Colón ♦♦
Ana Tostado ♦♦	Eguren
Silvia Rdez. ♦♦	Zunzunegui
Patri Rdez. ♦	Hernández
	Franco
	Gómez

• PARCIALES DE LOS SETS

Primer set: 25-16 en 15 minutos.
Segundo set: 25-21 en 18 minutos.
Tercer set: 25-19 en 17 minutos.

• ARBITROS

Aller y Morales. Bien.

• INCIDENCIAS

Partido celebrado en el pabellón municipal de San Antonio ante unos 800 espectadores. Primera semifinal del grupo B de la Fase Previa de la Copa de la Reina.

LUIS C. SANTAMARÍA

El Caja de Ávila Casa Social Católica se clasificó ayer para la final de la Fase Previa de la Copa de la Reina al imponerse por tres sets a cero al Caja Cantabria en la primera semifinal del grupo B de esta competición que se está celebrando en el pabellón municipal de San Antonio.

El encuentro, tal y como se esperaba, no tuvo ningún problema para el Caja de Ávila, que cumplió con el objetivo de ganar por la vía rápida para para no desgastarse más de la cuenta de cara a la final de hoy contra el Construcciones Damesa de Burgos, que será, al menos así se prevé, un encuentro bien distinto al que se disputó ayer entre abulenses y cántabras.

Y es que este partido no tuvo historia alguna. El conjunto abulense no dio opción alguna a que el peor equipo de la Superliga le complicara la vida, y afrontó el choque con la seriedad necesaria para que el encuentro se saldara sin problemas y terminara con el 3-0 que se escribía en todos los pronósticos. Como dato, destacar que el técnico local, Julio Rodríguez, no tuvo que solici-

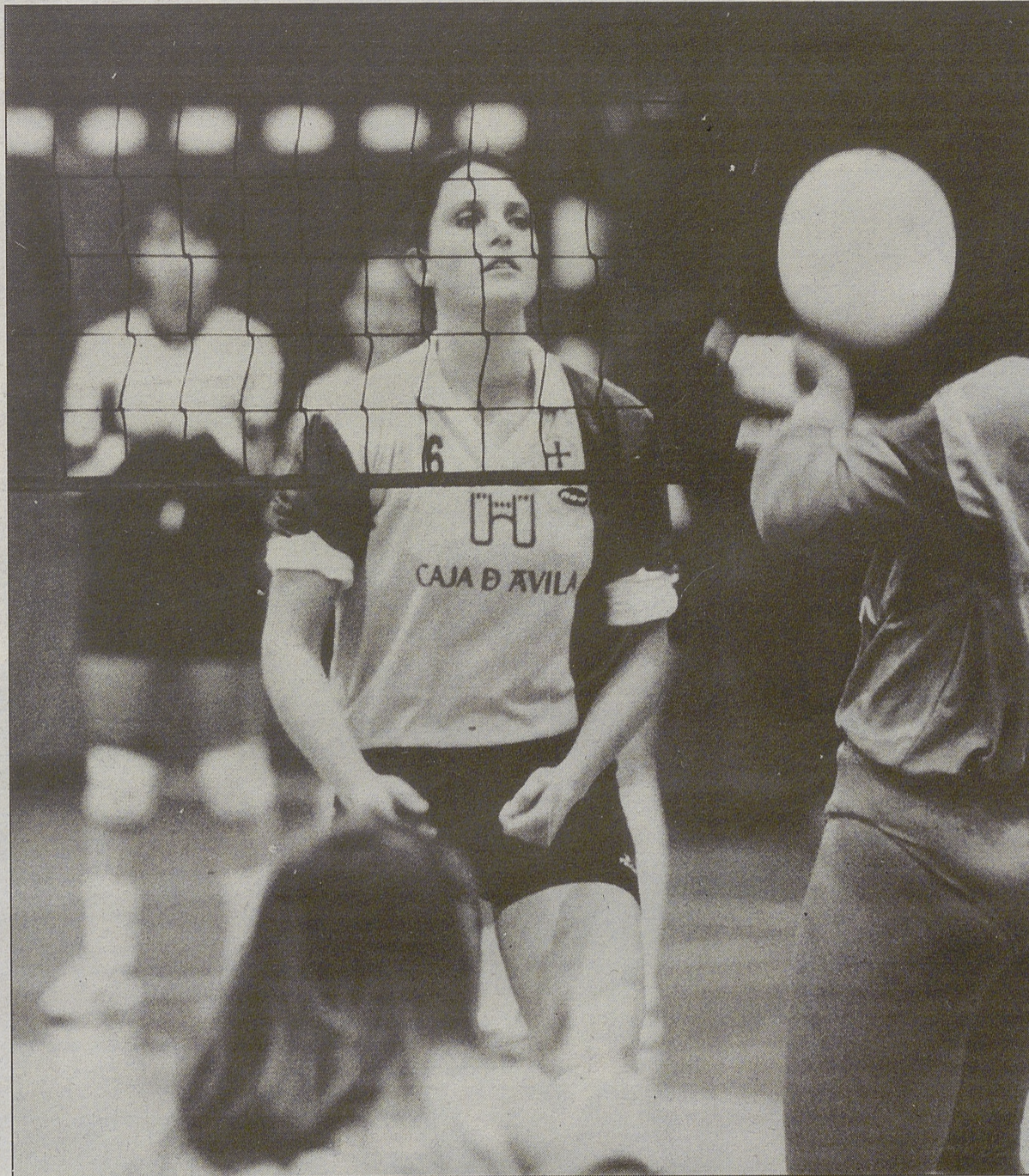

Carmen Miranda, jugadora del Caja de Ávila, en un momento del partido de ayer / ENRIQUE

tar ningún tiempo muerto a lo largo del encuentro. Así de tranquilo fue el partido para el Caja de Ávila.

El encuentro comenzó con mínimas ventajas para las visitantes que no sobrepasaron los dos puntos en ningún momento. El conjunto cajero parecía un poco frío, pero una vez que llegó a empatar el encuentro a nueve tantos, comenzó el despegue que terminaría con el triunfo final en el parcial. Con 13-9 se rompió el partido y el Caja Cantabria no pudo ofrecer resistencia alguna al empuje abulense que se anotó con una diferencia de nueve puntos el primer set.

El segundo, aunque al final fuera el más igualado, tampoco tuvo nada que resaltar en lo que a emoción se refiere. El juego estuvo claramente dominado por el Caja de Ávila que aprovechó la excelente racha desde el saque de Carmen Miranda para despegarse de forma definitiva después de pequeñas ventajas e incluso desventajas, como el 7-9 con el que se llegó a poner el conjunto visitante. El susto no dio para más y tras empatar a 10, Menchu se fue a la línea de saque para colocar un parcial de 4-0 que acabó por hundir a las jugadoras de Alejandro Espinosa.

Con el 2-0 en el marcador de sets, el partido ya de por sí sentenciado, se quedó sin nada El Caja Cantabria arrojó definitivamente la toalla y el Caja de Ávila, sin grandes alardes, se hizo con el partido. Si en el segundo había sido Carmen Miranda la que con su saque rompió el set, en este tercero ese papel lo desempeñó Natalia Álvarez, quien con 15-15 lanzó a su equipo a la ventaja definitiva para llevarse el partido y colarse en la final.

El Caja de Ávila cumplió con su papel de favorito a la perfección ante un Caja Cantabria que dejó bien a las claras porque ha sido el último en la primera fase de la Superliga. Se mostró como un equipo sin más argumentos que los de la exótica jugadora Flor Colón, claramente insuficientes para oponer resistencia ante equipo alguno. El Caja de Ávila dio su primer paso y Granada queda más cerca. La próxima estación es Burgos.

■ Lo mejor

La rapidez con la que el Caja de Ávila despachó el partido y se metió en la final

■ Lo peor

La poca emoción e interés que tuvo el encuentro, dada la inferioridad visitante

■ La clave

La superioridad manifiesta del equipo abulense sobre su rival

MITSUBISHI

SPACE STAR



GDI Inyección directa de gasolina: lo último en tecnología de motores para un automóvil único. El GDI le lleva más lejos. Desde 1.995.000 Ptas.

J. V. 97 CARS, S.L. Ctra. Valladolid, 21 - Ávila - Tel. 920 22 29 29



El Damesa sufrió su victoria

Cumplió con su papel de favorito, aunque le costó derrotar al Roycan Socuéllamos

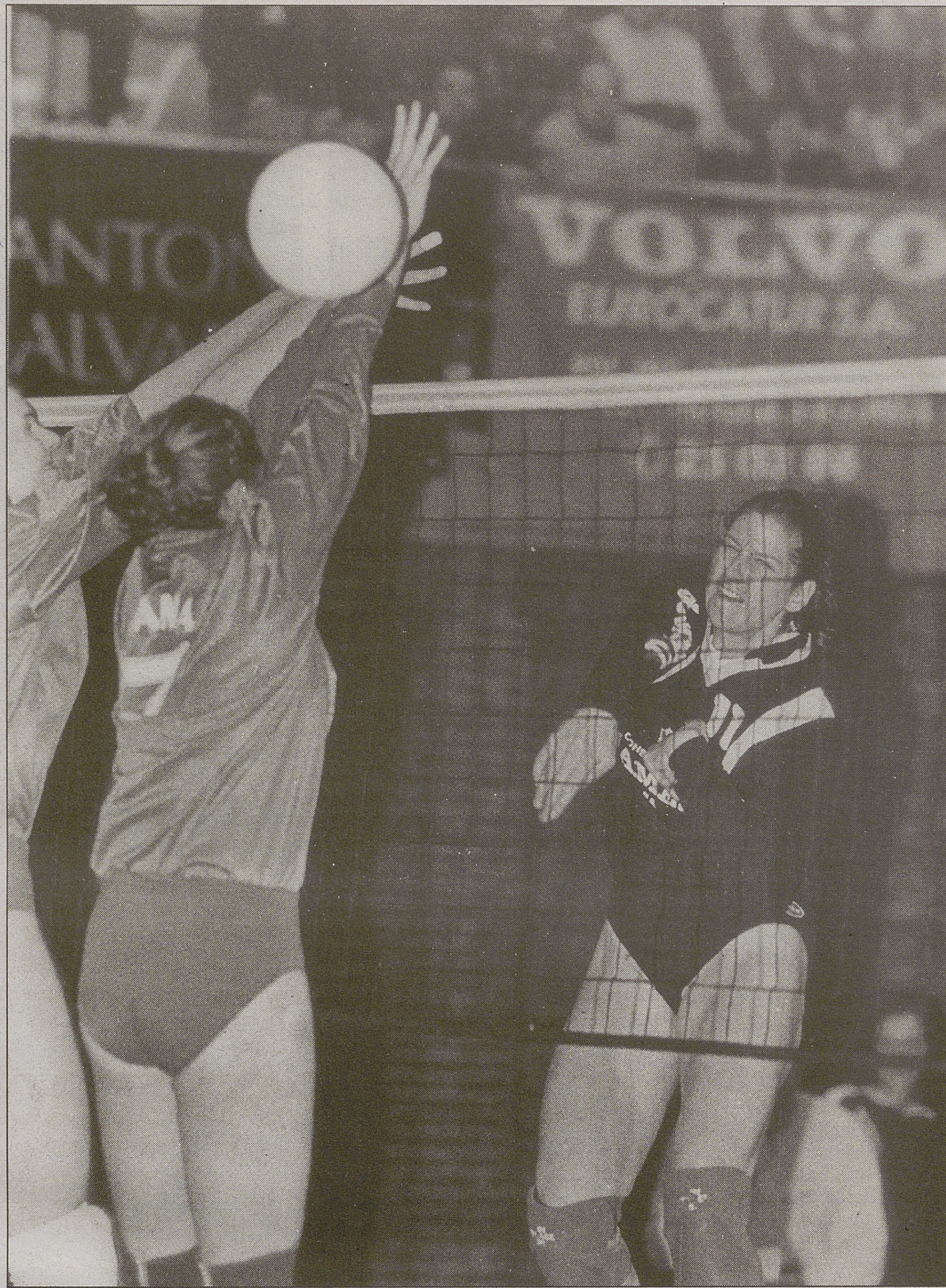

Suzie Regul remata ante el bloqueo del Roycan Socuéllamos / ENRIQUE

3	1
DAMESA	ROYCAN

Besoli ♦♦	Paulenko ♦♦
Regul ♦♦♦	García ♦
Olga Martín ♦♦	Boadas ♦
Susana Rdez. ♦	Sánchez ♦♦
Esther López ♦♦	León ♦
Cao Lin ♦♦	Gavrilova ♦♦
	González ♦

• **PARCIALES DE LOS SETS**

Primer set: 26-28 en 18 minutos.
Segundo set: 25-16 en 20 minutos.
Tercer set: 25-23 en 19 minutos.
Cuarto set: 25-16 en 17 minutos.

• **ARBITRO**

Aller y Morales. Muy protestados.

• **INCIDENCIAS**

Partido celebrado en el pabellón municipal de San Antonio ante unos 200 espectadores. Segunda semifinal del grupo B de la Fase Previa de la Copa de la Reina.

L.C. SANTAMARÍA

El Construcciones Damesa llegó a la final de la Fase Previa pero para ello tuvo que sufrir ante el Roycan Socuéllamos, un equipo que comenzó ganando pero que se desinfló poco a poco.

El primer set comenzó con un juego muy igualado en el que Cao Lin en las burgalesas y Gavrilova en las manchegas eran las encargadas de llevar el peso de sus respectivos ataques. En estos comienzos el conjunto de Burgos hacía gala de su excelente defensa pero el Roycan se armaba de paciencia para ir puntuando. Burgos pareció encontrar el modo con el que acabar con la oposición rival y remontó el marcador para colocarse con dos puntos de ventaja, 14-12, que comenzó

a administrar, aunque por poco rato, ya que el Roycan mantuvo su ritmo y apoyado en su juego de conjunto mantuvo el tipo para acabar ganando en la ruleta final.

No obstante, el segundo set tuvo un inicio poco esperanzador para Roycan. Sólo con el saque, y ante el desconcierto rival, el Damesa se disparó a un 9-3 que le colocaba en muy buena disposición de empatar el encuentro. Martín y Regul encontraron los huecos necesarios en la defensa manchega para mantener e incluso aumentar esa ventaja, y el set cayó de lado burgalés con cierta comodidad.

Con el partido de nuevo igualado, Burgos se movió mejor en la cancha. Aguantó la igualdad en el marcador con sucesivos empates, pero con 9-9 entró en el saque la china Cao Lin y entre eso, y los ataques de Regul, las castellanoleonesas se fueron con 14-9 lo que les daba una apreciable ventaja en un tramo ya casi decisivo. Mantuvo esa diferencia, pero enfrente el Roycan no dejó nunca de pelear ni de creer en sus posibilidades y a base de defensa fueron poco a poco recortando la diferencia para en el punto de 19 empatar el encuentro. Se pusieron nerviosas las jugadoras del Damesa y el Roycan lo aprovechó para situarse en una muy buena disposición con 21-23 para hacer con el set y el partido, pero una controvertida decisión arbitral desquició a las manchegas que acabaron cediendo por 25-23.

Ese hecho resultó definitivo, ya que el comienzo del tercer set no dejó lugar a la duda. Burgos olió su puesto en la final y se lanzó a por él sin dar opciones a un Roycan que había luchado hasta que creyó en la victoria.

■ **Lo mejor**
La reacción del
Construcciones
Damesa cuando se vio
por debajo

■ **Lo peor**
La facilidad con la que
el Roycan entregó el
cuarto set, dándose
por vencido

■ **La clave**
La falta de fe en la
victoria del Roycan
ante el empuje del
Damesa

MITSUBISHI
L 200

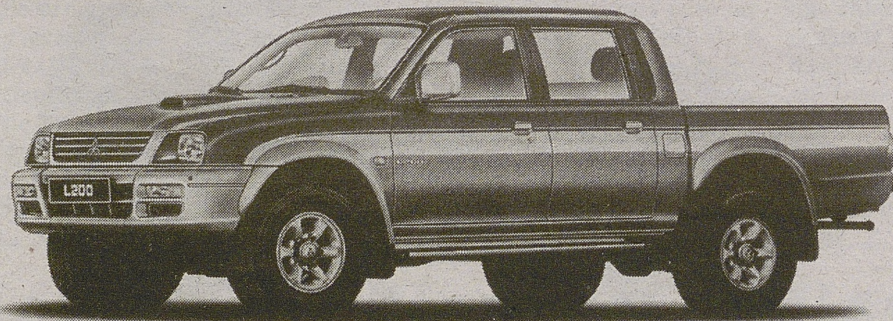

Motor turbodiesel intercooler 2.5.
Tracción a las cuatro ruedas.
Amplia caja de 1,5 x 1,5 m.
y 1.000 kg. de carga.
Cinco plazas en cabina.
Desde 2.750.000 ptas.*
3 años de garantía o 100.000 km.
Asistencia 24 h. en toda Europa.
*I.V.A., transporte y matriculación no incluidos.

J. V. 97 CARS, S.L. Ctra. Valladolid, 21 - Ávila - Tel. 920 22 29 29



MITSUBISHI
MOTORS

Fase Previa de la Copa de la Reina de voleibol

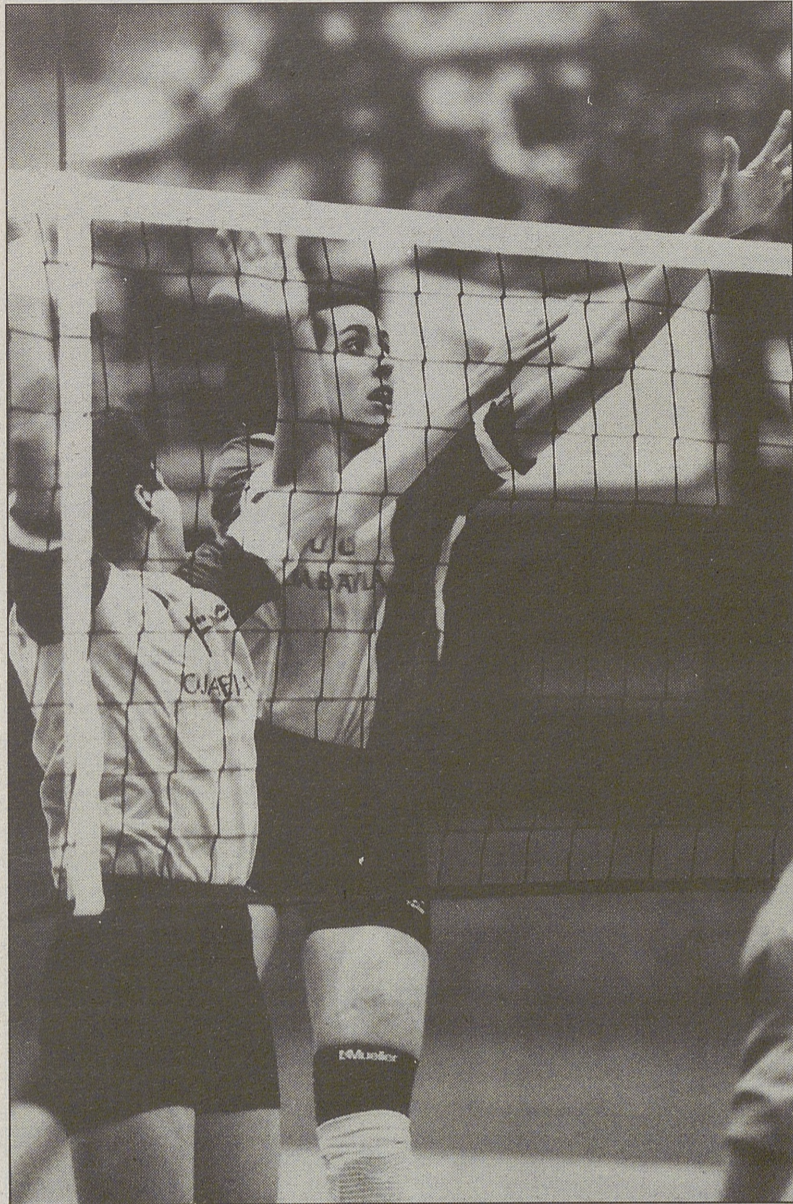

Corina del Valle e Inma Torres, jugadoras del Caja / ENRIQUE

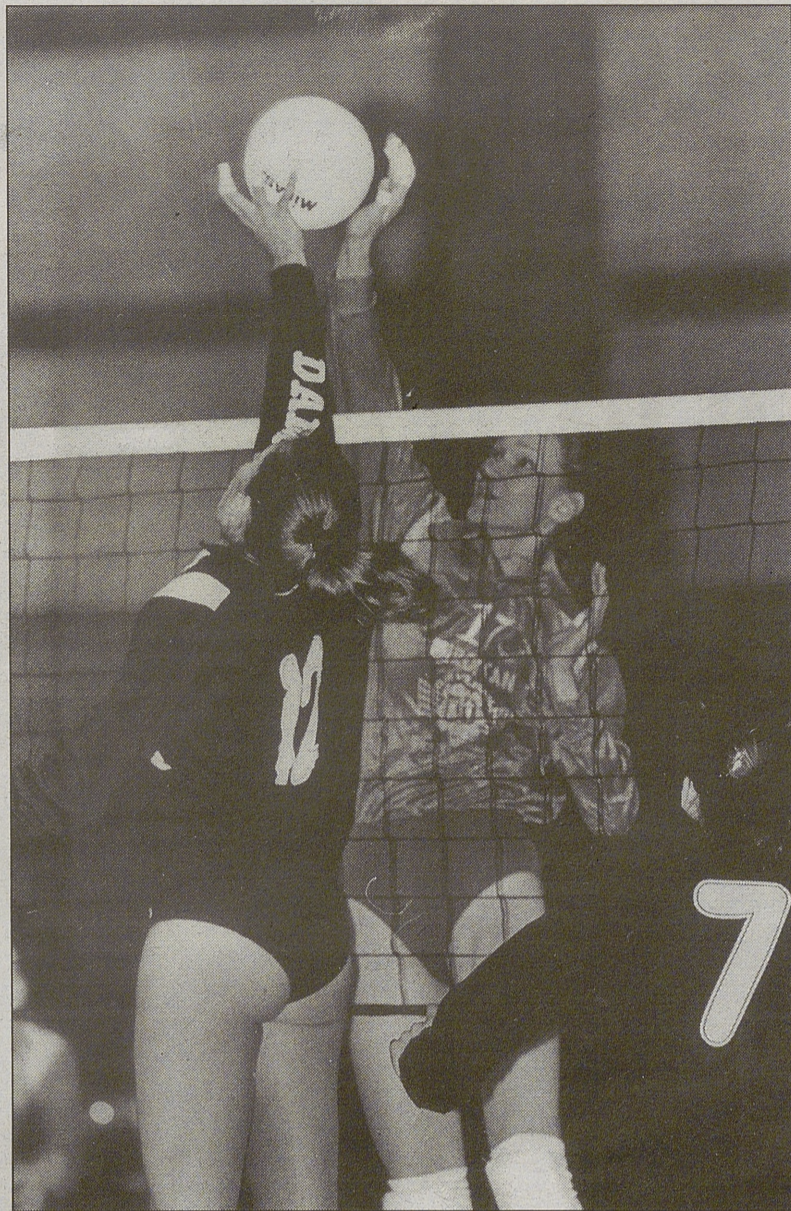

Gavrilova y Besoli luchan por golpear un balón / ENRIQUE

BALONAZOS

● **ADORNOS EN LA CANCHA.**- El pabellón municipal de San Antonio se vistió de gala para recibir al grupo B de la Fase Previa de la Copa de la Reina y mostró su mejor cara con la colocación de la pista y la exposición de cuatro vehículos, todos de la marca Honda, que ayudaron a dar un mejor ambiente a la cancha abulense.

● **BUENA RESPUESTA DEL PÚBLICO.**- Para completar el buen ambiente dentro de esta Fase, el público abulense respondió a la llamada del club cajero. Para ser un partido que se preveía sin historia, del del Caja de Ávila y el Caja Cantabria, las gradas de San Antonio registraron una muy buena entrada y no fue poco el público que también presenció el segundo choque de la jornada entre el Roycan y el Construcciones Damesa. Los precios populares y la campaña realizada por la Junta Directiva abulense dieron sus frutos con un público que se volvió a enganchar.

● **ESPIAS FORASTEROS.**- Varias cámaras de vídeo fueron instaladas en el fondo norte del pabellón para grabar los dos encuentros de la primera jornada de esta Fase Previa de la Copa de la Reina. Una de ellas era propiedad del ex-entrenador del Caja de Ávila Casa Social Católica, José Miguel Pérez, "Josemi", quien presenció los dos encuentros de los que saldrá uno de los que será rival de su equipo actual, el Universidad de Granada, en la Fase Final.

● **RESULTADOS DE OTRAS SEDES.**- Los resultados de los partidos de las otras sedes de la clasificación fueron:

En Albacete:

- Construcciones Marichal, 3 - Ribeira Sacra, 0 (25-15, 25-15 y 25-17).

- Construcciones Moreno y Roldán de Albacete, 3 - Ribeira Sacra, 2 (25-15, 22-25, 23-25, 25-19 y 20-18).

- Final para hoy: Cons. Moreno - Cons. Marichal.

En Murcia:

- Playas de Benidorm, 3 - C.N. Sabadell, 0 (25-19, 25-21 y 25-20).

- Universidad Católica de Murcia 2001, 3 - Hotel Cantur, 0 (25-23, 25-23 y 25-19).

- Final para hoy: Playas - Murcia 2001.

La final esperada

Caja de Ávila y Construcciones Damesa se disputan hoy el el único puesto que da derecho a participar en la Fase Final de Granada

Después de las dos victorias en sus partidos de ayer contra el Caja Cantabria y el Roycan Socuéllamos, respectivamente, Caja de Ávila y Construcciones Damesa de Burgos se jugarán tal y como se preveía al comienzo de esta Fase, el único puesto en juego para la Fase Final de Granada en el último fin de semana de este mes de marzo.

"Será un partido bien diferente al que jugamos en la Liga hace unos

quince días. En aquel encuentro Burgos no se jugaba nada y llegaba de una manera diferente a como lo hace ahora en la que se está jugando un puesto en la Fase Final", comentó Julio Rodríguez sobre el encuentro de esta mañana entre los dos equipos castellanoleoneses de la Superliga Femenina de voleibol.

Aquel encuentro concluyó con 3-1 en el marcador a favor de las abulenses y resultó de lo más igualado, algo que se espera que suceda en el choque de hoy en el que los

más mínimos detalles pueden decantar el marcador a favor de uno u otro equipo.

Uno de los factores que pueden acabar por inclinar la balanza es el físico, ya que el disputar dos partidos de forma tan seguida puede pasar factura a alguna jugadora que se encuentre con problemas. En este sentido, el Caja tiene ventaja ya que su partido de ayer fue más corto.

Y por último, además del interés puramente deportivo sobre la cancha y para que el partido lo tenga

todo, se espera un duelo de aficiones entre la local y la burgalesa que pueda desplazarse hasta nuestra capital, que ya lo hizo en un buen número en el anterior encuentro liguero.

Partido: Caja de Ávila Casa Social Católica - Construcciones Damesa de Burgos.

Hora: 12,00.

Cancha: Pabellón Municipal de San Antonio.

Árbitros: Luis A. Morales y Francisco Javier Aller.

MITSUBISHI
SPACE
GEAR

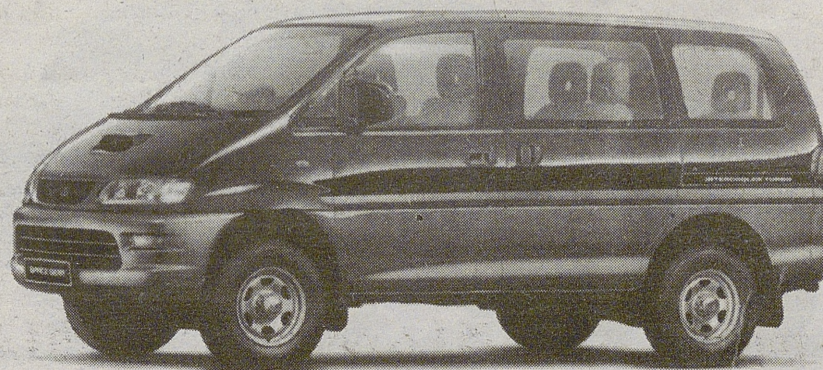

Transmisión 4x4, diferencial de deslizamiento limitado, aire acondicionado, dirección asistida... Space Gear 2500 TDi 4x4, desde 4.518.000 Ptas. 3 años de garantía sin límite de kilometraje. Asistencia en viaje 24 h. en toda Europa.

J. V. 97 CARS, S.L. Ctra. Valladolid, 21 - Ávila - Tel. 920 22 29 29

