

Arévalo - Peñanegra, de 126 kilómetros

Liderato con sabor abulense

Mario Herráez remató su extraordinaria etapa ganando en Peñanegra y logrando el maillot amarillo

● Peñanegra vio el triunfo del equipo Zamora Paisaje Natural, que coloca a dos corredores entre los tres primeros.

Página II

● Mario Herráez, nuevo líder de la carrera, es un palentino con sangre abulense que se siente ciclista de Ávila.

Página III

● Película fotográfica de la segunda etapa que discurrió ayer entre Arévalo y Peñanegra, de 126 kilómetros de recorrido.

Páginas IV y V

● El director del equipo del CAI, Jon Cengotitabengoa, reconoce que su equipo "falló estrepitosamente" en la etapa de ayer

Página IV

● Roger Lucía, segundo en la etapa de ayer, se lamenta de no haber podido vencer a Herráez en la línea de meta.

Página VI

● Francisco T. García, Curro, asegura en su columna que no tendrá ningún problema en trabajar para su amigo Mario.

Página VIII

Suplemento elaborado por:
JOSÉ MANUEL MAÍZ,
LUIS CARLOS SANTAMARÍA,
LUIS M^a SOTO,
PABLO HERRÁEZ,
JAVIER LUMBREAS,
VICENTE GARCÍA,
JUAN A. ADÁN, E
ISABEL MARTÍN.

Deportes

REBAJAS

Las REBAJAS más CALIENTES del VERANO

C/ Jacinto Benavente, esquina Santa Ana • Ávila

El Zamora jugará con dos bazas

Mario Herráez realizó una gran etapa, bien secundado por Curro

VUELTA A ÁVILA '97:
SEGUNDA ETAPA: Arévalo - Alto de Peñanegra, de categoría especial. En línea 129 kilómetros, a 40,280 de media.
RECORRIDO: Llano en su primer mitad y de montaña en la segunda.
TIEMPO: Nublado, con temperatura agradable en principio y fría en Peñanegra.
VENCEDOR: Mario Herráez (Zamora Paisaje Natural).
Segundo clasificado: Roger Lucía (Lotus).
Tercer clasificado: Francisco Tomás García, "Curro" (Zamora Paisaje Natural).
LÍDER: Mario Herráez.
PRIMER ABULENSE: Francisco Tomás García, "Curro".

PABLO HERRÁEZ

La segunda etapa de la Vuelta a Ávila respondió a la expectación que en un principio había despertado, pues no en vano era la Reina de la presente edición, aunque no se debe olvidar la del sábado entre Candeleda y Ávila.

La de ayer nos llevaría desde las llanuras de La Moraña a las alturas de Peñanegra. Una etapa que hasta su ecuador discurría por terreno plano, pero que a partir de ahí se transformaba en etapa de montaña con los pasos por Las Fuentes y Villatoro, de segunda categoría, para terminar en el de Peñanegra, de categoría especial. El nerviosismo entre los corredores quedó reflejado desde el banderazo de salida. La inquietud flotaba en el ambiente, tanto que nada más ponerse en marcha la carrera, la "fila india" estuvo a la orden del día. Primero saltaron del gran grupo siete corredores, en una aventura que duró tres kilómetros y que alcanzó una di-

ferencia máxima de veinte segundos. Luego serían catorce, la diferencia pasó ya del medio minutos, pero también fue abortada. En el kilómetro 42, una locura de escapada, cuando restaban más de cien para el final de la etapa, feliz locura para algunos al término de la etapa, José Olmeda (Escondite Level), Mario Herráez (Zamora Paisaje Natural), Jorge Merino (Saunier Duval) y Roger Lucía (Lotus).

La diferencia inicial, de 20 segundos, sube de forma rápida hasta los dos minutos en el kilómetro 45. Tras ellos salta un grupo de once corredores, entre los que se encuentran Nacor Burgos y José Ramón Arroyo. El pequeño de los Arroyo tira como una "moto", siempre en la punta del pequeño iceberg. No logran reducir diferencias, pero sí marcar cierta distancia con el pelotón de los ilustres, entre los que figura Curro que parece que es el hombre a marcar por sus rivales más directos. La jugada no es mala para su equipo que ve como se va Mario Herráez y como colaboran con él sus compañeros de fuga. Las subidas las hace Mario, pero el llano, el terreno difícil en el que se pueden recortar las distancias cuenta con la colaboración de sus tres acompañantes.

GRANDES DIFERENCIAS

Al paso por Piedrahíta los escapados pasan con 1:35 sobre Pindado, que se ha escapado del segundo grupo, y más de 3:30 sobre Arroyo, Javier Llamas y Pablo Getafe.

Al poco de iniciarse la ascensión a Peñanegra, se descuelga Merino del grupo de cabeza. Herráez aprieta la tuerca poco a poco, por detrás Pindado rebasa a su compañero Merino y las posiciones comienzan a definirse,

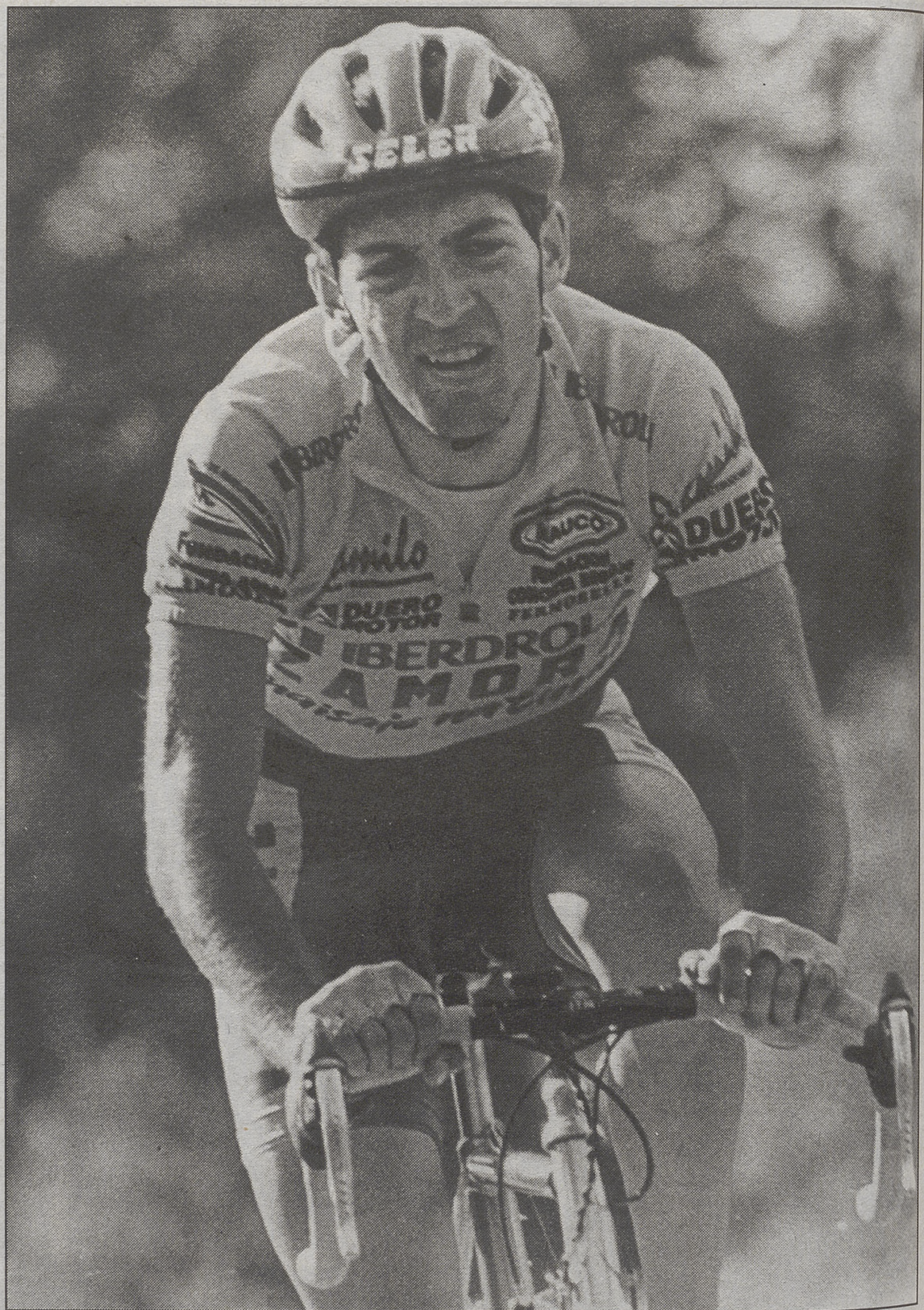

Mario Herráez, en plena ascensión al puerto de Peñanegra.

porque Mario Herráez queda sólo en cabeza con una diferencia sobre Lucía que oscila entre los 15 y 20 segundos. Puede pasar cualquier cosa pero el del Zamora se mantiene firme y no cede. La lucha es sin cuartel entre ambos. Por detrás viene un genial Curro que suelta a todos los que ha he-

cho la etapa con él hasta Peñanegra y supera a la avanzadilla con la excepción de los dos primeros. "Arroyito" tampoco le va a la zaga y se mantiene firme para acabar cuarto en una etapa brillante que gana Herráez con Lucía pegado a su rueda. Curro hace tercero y el Zamora tiene ahora dos bazas pe-

ro parece seguro que si el líder le responde, dice que está fuerte, se le respetará y si no, ahí está Curro, dispuesto a todo. Más de uno se equivocó ayer de caballo y por seguir la rueda de Curro, a partir de ahora tendrá que luchar ante un Zamora Paisaje Natural que no es el de otras Vueltas a Ávila.

LUMBRERAS

AIRE ACONDICIONADO

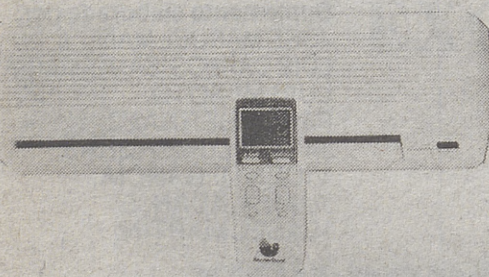

SPLIT MURAL

LA SOLUCIÓN AL CALOR



Divino Sánchez Canalejo

ALMACÉN - REPRESENTACIÓN - DISTRIBUCIONES

¿Se encuentra incómodo en verano por el calor?, visítenos. Tenemos la solución para viviendas, oficinas y talleres, tiendas, almacenes, bares, etc.

DISTRIBUIDORES EN LA PROVINCIA:

Saneamientos Serrano. Tel.: 38 60 64
 Calefacciones Serrano, S. A. • Tel.: 37 09 00 • Arenas de San Pedro
 Suministros Cándido Martín, S. A. • Tel.: (91) 860 04 21 • Sotillo de la Adrada



Divino Sánchez Canalejo

Ctra. de Villacastín-Vigo, 25
 Teléfono: 22 50 74 - Fax: 25 53 52 - -AVILA

SISTEMAS DE AIRE ACONDICIONADO

ACONDICIONADORES DE AIRE VENTANA

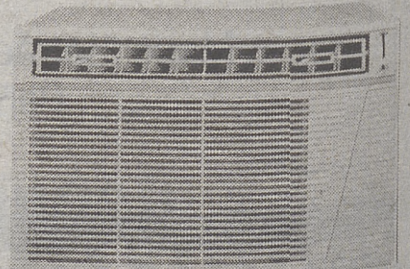

¡MÁXIMA POTENCIA MÍNIMO CONSUMO!

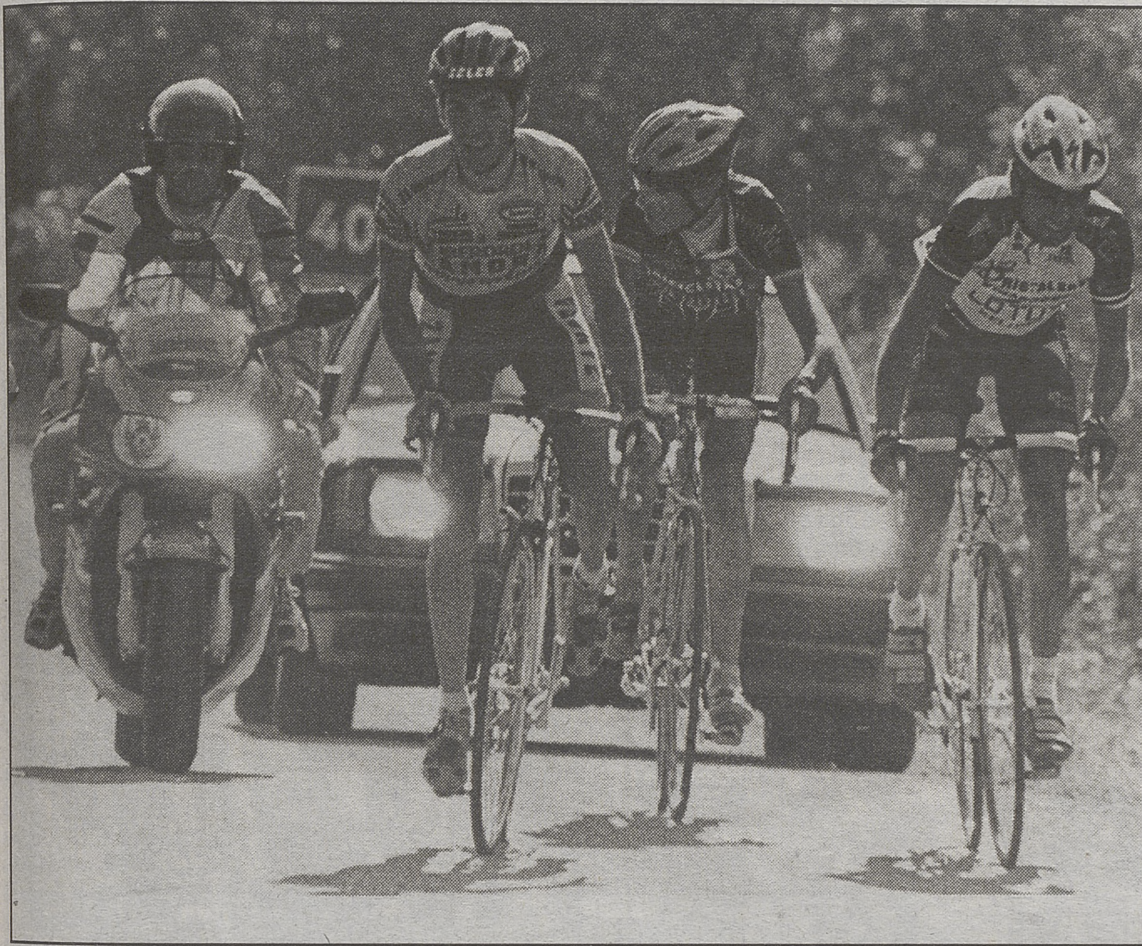

Herráez, Olmeda y Lucía, de izda. a dcha. en la ascensión a Peñanegra.

LUMBRERAS

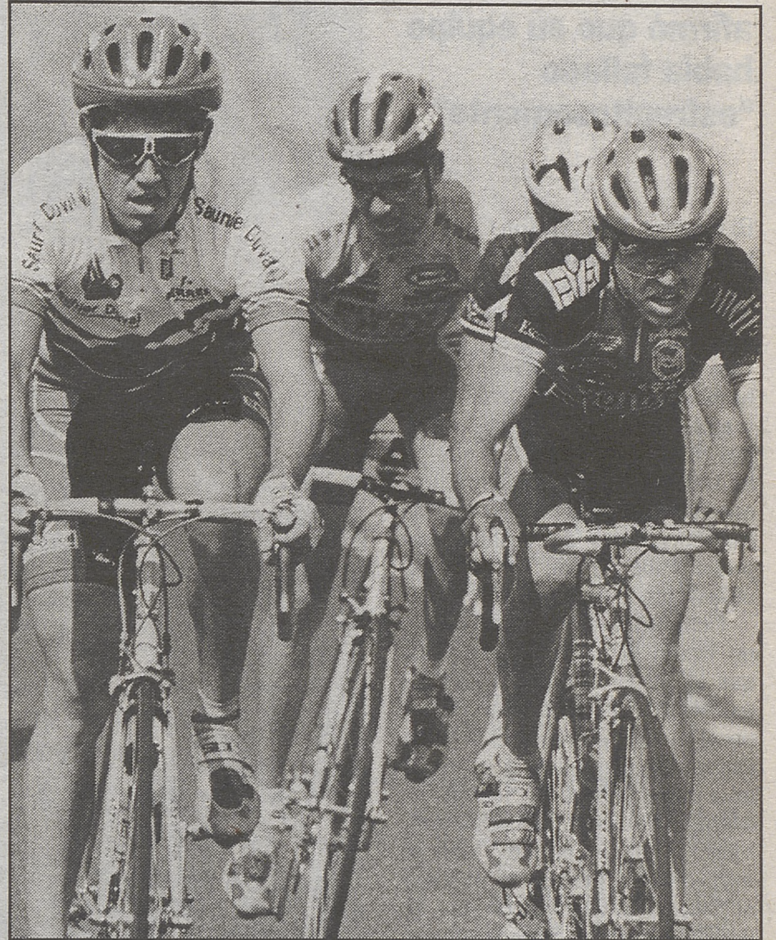

Grupo de cuatro escapados que fue en cabeza durante casi toda la etapa.

LUMBRERAS

Mario Herráez, vencedor de la segunda etapa y nuevo líder de la Vuelta a Ávila'97

“Tenemos la carrera muy bien controlada”

“El director tendrá que decidir ahora quien es el jefe de filas, pero yo llevo el maillot amarillo”

L.C. SANTAMARÍA

Mario Herráez, un corredor palentino con sangre abulense en sus venas es el nuevo líder de la carrera después de una excepcional etapa en la que siempre estuvo en cabeza, respondiendo al planteamiento del equipo, “estaba así planeado. Yo estaba muy fuerte y Curro también, por lo que queríamos hacer la carrera dura y por ello me fui por delante para ver si luego en Peñanegra, en caso de que yo fallara, Curro rematará. Por suerte la táctica ha salido bien y no he fallado, aunque he pasado algún momento malo en la subida porque desde el principio hemos tenido que tirar y se puede decir que desde la salida he ido a bloque y eso se paga, por eso lo he pasado mal”.

Sobre su rival en la subida a

Peñanegra, Roger Lucía, el nuevo líder aseguraba que “no esperaba que fuera a estar tan fuerte porque

en las dos subidas se mantuvo un poco a rueda, pero al final he tenido que forzar porque a pesar de

que mantenía las distancias en unos 20 segundos, ya llegando casi me coge”.

Sobre la situación en la que queda ahora la ronda abulense, Herráez reconoce que, “ahora tenemos la carrera muy bien y muy controlada. El único rival será Roger Lucía y será muy difícil que fallemos los dos. El director será el que tenga que decidir ahora quién es el jefe de filas. De momento el maillot amarillo lo llevo yo y espero mantenerlo hasta Ávila, lo que pasa es que es muy bueno para el equipo el tener ahí a Curro por si fallo, que espero no hacerlo”.

Durante toda la carrera la familia de Mario Herráez siguió en carrera las evoluciones del vencedor de la etapa y asistió con alegría a la imposición del maillot amarillo como primer clasificado de la General.

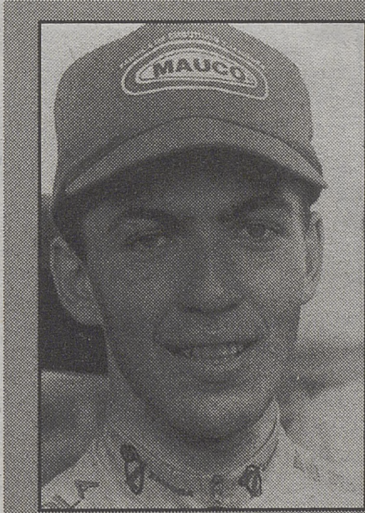

Mario Herráez.

LUMBRERAS

EL GANADOR

Mario Herráez (Zamora P. Natural)

NOMBRE: Mario Herráez Prieto.
LUGAR DE NACIMIENTO: Aguilar de Campoo (Palencia).
FECHA DE NACIMIENTO: 25 de septiembre de 1973.
LUGAR DE RESIDENCIA: Valladolid. Tiene sangre abulense ya que su padre es de San Miguel de Corneja y su madre de Bonilla de la Sierra.
ALTURA: 1,73.
PESO: 59 kilos.
EQUIPOS ANTERIORES: S. Forzas Amor, Mombe Sport, Alsi Vifesa y Zamora Paisaje Natural, donde lleva dos años.
Palmarés: Ganó el Gran Premio la Caixa el mes de febrero y la semana pasada fue segundo en la General de la Vuelta a León.



Sentido y Sensibilidad.

VOLVO
 Respuesta Segura.

Volvo S40 desde 3.510.000 pts. (Impuesto de matriculación, IVA y transporte incluido)

Concesionario Oficial: **EUROCATURSA** Pol. Ind. de las Hevencias- 3ª Fase. Parcela 3.8 - Tel.: 25 03 86 - ÁVILA

VUELTA CICLISTA ÁVILA '97



El director del CAI afirmó que su equipo había fallado "estrepitosamente"

J.M.M.

El director del CAI, Jon Cengotitabengoa, mostraba su pesar al finalizar la etapa ya que había sido uno de los más perjudicados del desarrollo de la etapa entre Arévalo y el Alto de Peñanegra. "Se ha ido el grupito de cuatro de salida y atrás se han ido haciendo grupos pero nadie tiraba. El equipo ha fallado estrepitosamente porque ahí tenían que haber estado tres corredores del equipo para poder haber tirado en persecución de los escapados".

Cengotitabengoa, no obstante, no tiraba la toalla y aseguraba que en las próximas etapas "intentaremos dar la mayor guerra posible. El Zamora está muy fuerte, pero quedan dos etapas muy duras y habrá que intentarlo. Mañana es una etapa difícil también y aunque no hay puertos muy grandes, pero se les puede ir el caballo al Zamora porque no podrán dejar la carrera abierta como hoy. Y en la otra etapa, los puertos son muy duros y ahí cada uno irá en su sitio".

Por su parte, José Cabrero, el director del Zamora Paisaje Natural, se mostraba muy tranquilo y confesaba al concluir la etapa que "más o menos ha salido como queríamos, pero lo que yo no preveía es que otros equipos dejasen coger tanto tiempo a un grupo de cuatro corredores".

Cabrero decía que la escapada con Herráez para él era buena, "el punto de referencia era Curro pero había que aprovechar la circunstancia de otro hombre fuerte como era Mario y nos ha salido como hemos querido".

El director zamorano decía que "la carrera, una vez que se hizo la escapada, se puso muy bien para nosotros. Además por detrás no han trabajado como equipo, sino que lo han hecho muy individualmente y eso ha ido limando las fuerzas a todo el mundo ya que nadie ha colaborado para acabar con la escapada" afirmó.

Cabrero afirmaba que la situación es muy favorable, ya que cuenta con dos bazas, Herráez y Curro, que están colocados en una situación privilegiada.

Película fotográfica de la segunda etapa

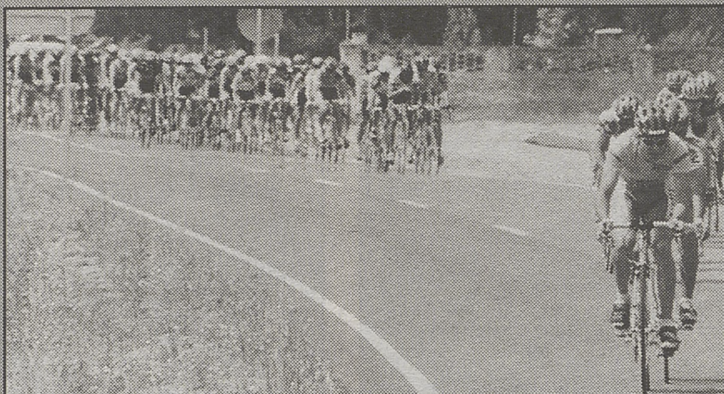

Kilómetro 0: Noventa y siete corredores toman la salida en la segunda etapa de la Vuelta Ciclista a Ávila '97. Unas gotas de aguas despiden a los ciclistas en Arévalo y como es norma general desde que se da el banderazo de salida se lanzan los primeros ataques ante el control que impone el equipo del Zamora Paisaje Natural.

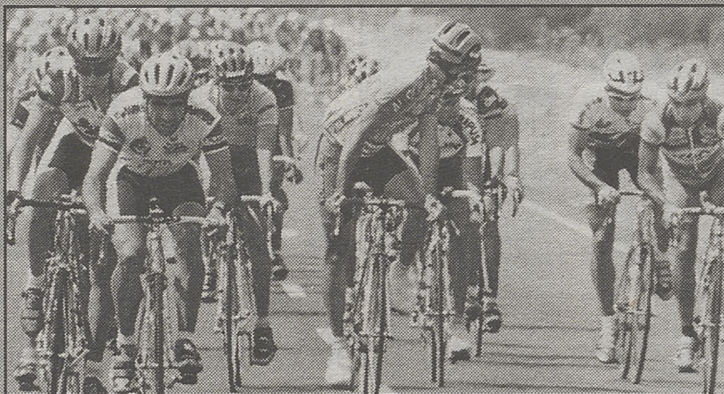

Kilómetro 30: Paso por la Meta Volante de El Oso. En el kilómetro 14 se ha formado una escapada de 14 hombres entre los que destaca la presencia de Villanueva, Nieto, Víctor Muñoz y Pindado. El grupo es peligroso y toman 55 segundos, pero en el kilómetro 30 son absorbidos y el Zamora Paisaje Natural se pone a controlar.

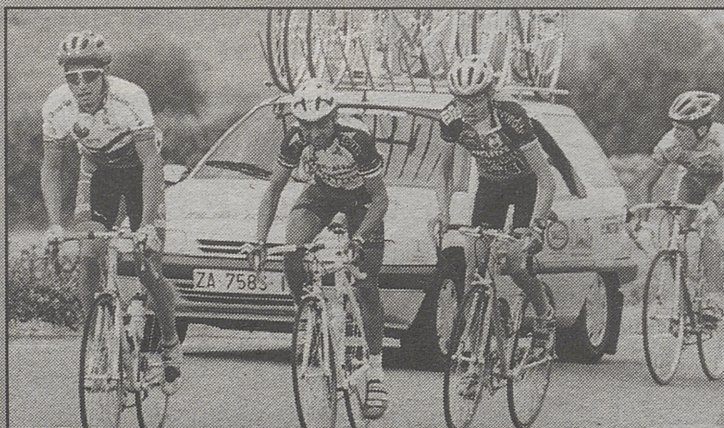

Kilómetro 108: Primeras rampas del Puerto de Peñanegra. Los cuatro escapados tienen 1:30 de ventaja sobre Pindado que sigue en solitario. Tras él viene José Ramón Arroyo y Llamas, del Cropusa, que están a 3:35 de los primeros. Descolgado queda Pablo Getafe que venía con ellos. El grupo del resto de favoritos queda a cinco minutos.

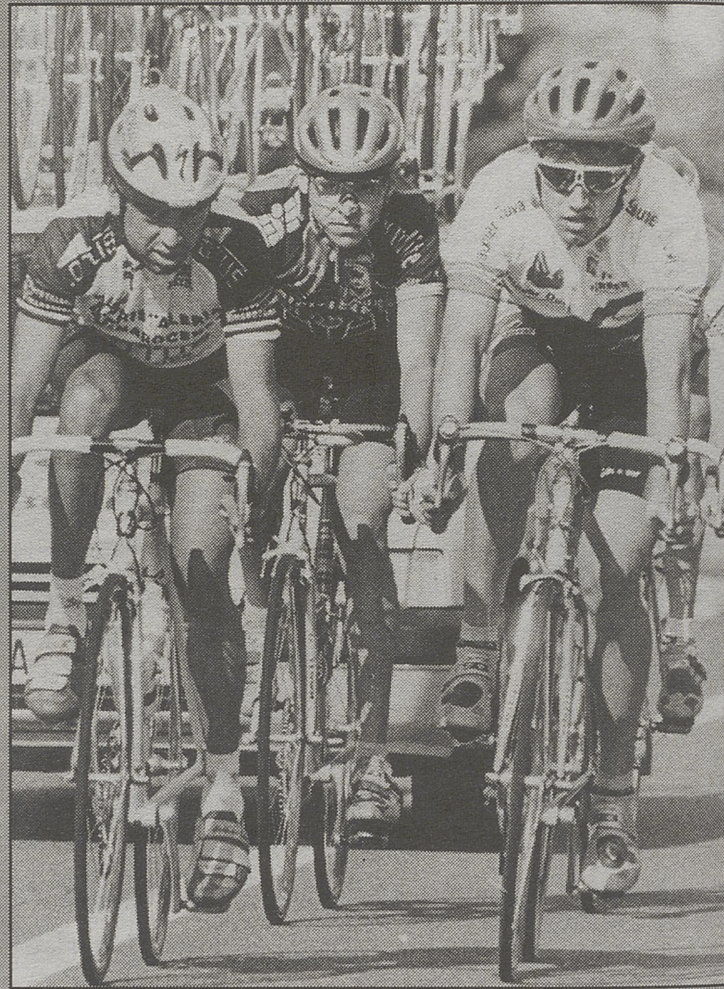

Kilómetro 50: La unidad del grupo dura poco. Saltan cuatro corredores que en poco tiempo cogen dos minutos y medio. En la primera hora se han hecho 42 kilómetros. Los escapados son Mario Herráez, del Zamora, Olmeda, del Escondite, Jorge Merino, del Saunier, y Roger Lucía, del Lotus en el día de su cumpleaños. Por detrás se suceden los cortes.



Kilómetro 116: Mario Herráez se queda solo en cabeza. Mantiene 18 segundos de ventaja sobre Roger Lucía y 44 sobre Olmeda. Por detrás se mantiene Arroyo, pero emerge la figura de Curro que rebasa a Merino y a Pindado y se acerca a los primeros. En este punto únicamente pierde un minuto y 53 segundos con respecto a su compañero Herráez.

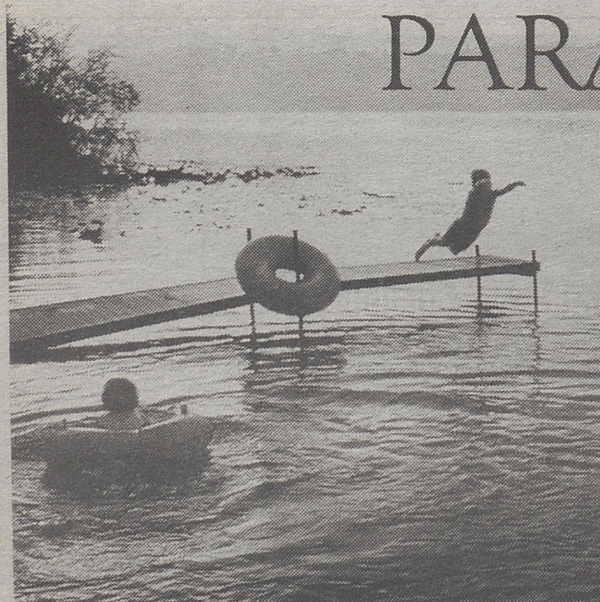

PARA HYUNDAI, EL AIRE FRESCO NO TIENE PRECIO.

HYUNDAI TE REGALA EL AIRE ACONDICIONADO HASTA FIN DE JULIO.*



HYUNDAI Conduce una gran marca.



3 años de garantía
120 años de experiencia
PUNTOS

*Oferta aplicable a los modelos Accent, Lantra y Lantra Station Wagon. En el modelo Sonata: climatizador o aire acondicionado gratis según disponibilidad y versiones.

CONCESIONARIO OFICIAL: CERVERAUTO, S.A. Pol. Ind. "Las Hervencias" -3.ª Fase. Parcela 47. 05004 Ávila. Tlf.: 22 48 54



entre Arévalo y Peñanegra, de 126 kms.

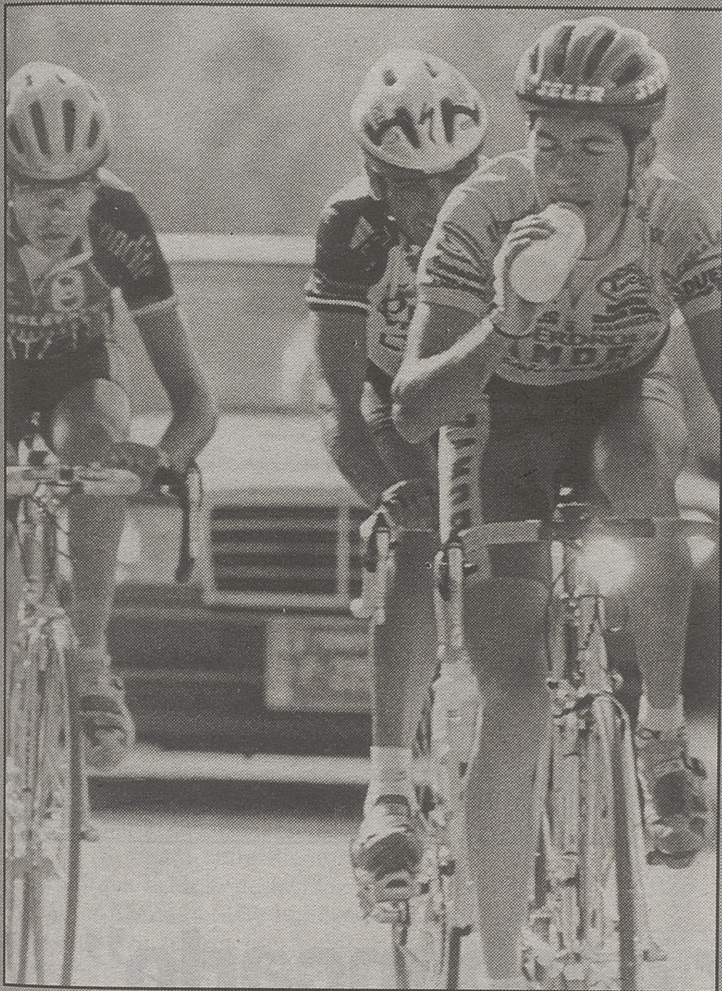

Kilómetro 57: Sprint Especial de Muñico. Los cuatro escapados siguen en cabeza y mantienen 3 minutos y medio de ventaja sobre el pelotón. Entre medias se han colocado once corredores entre los que destacan los abulenses José Ramón Arroyo y Nacor Burgos que están a dos minutos del grupo de cabeza. Las diferencias se mantienen en las primeras rampas de Las Fuentes.

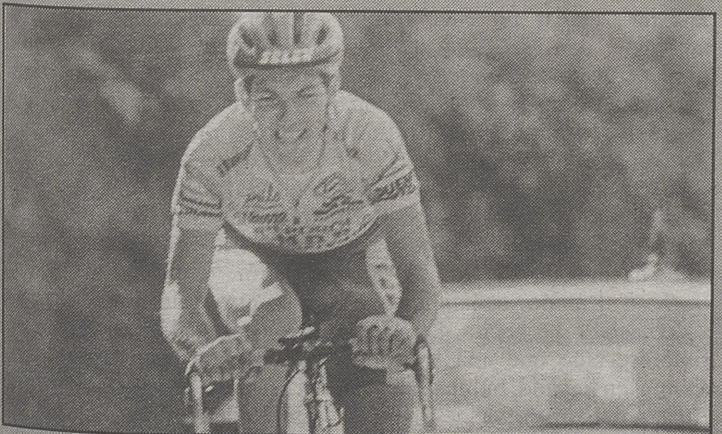

Kilómetro 121: La situación de carrera no varía por delante. Herráez mantiene los 10 segundos de diferencia sobre Lucía, pero es por detrás por donde surge la noticia. Curro sigue su escalada imparables y se coloca tercero superando a Olmeda, Arroyo y el resto de corredores. El resto del pelotón de la Vuelta convierte la subida a Peñanegra en un verdadero rosario de corredores.

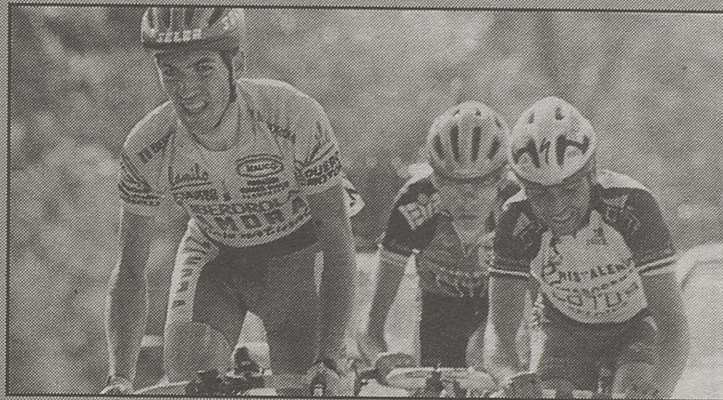

Kilómetro 70: Paso por el Alto de Las Fuentes. Pasa primero Mario Herráez dando paso a sus compañeros de escapada, Merino, Olmeda y Lucía. Por detrás se forma un grupo de 16 corredores que viaja a dos minutos. A 3:16 pasa otro grupo con Curro y el resto de hombres fuertes de la carrera que avista el puerto de Villatoro.



Kilómetro 91: Paso por el Alto de Villatoro. El primero es Mario Herráez que da tiempo a sus compañeros de fuga que siguen aumentando la diferencia. Tienen 3:30 de diferencia sobre Pindado, que hace de puente con el primer grupo en el que va Arroyo y Nacor que pasan con 4 minutos de retraso. El pelotón de Curro se deja casi 5 minutos.



Kilómetro 126: Meta en el Alto de Peñanegra, de categoría especial. Herráez culmina su gran carrera con un meritorio triunfo con sólo unos metros de distancia sobre Lucía, que ha apretado al final. Curro, que pasó un mal momento, es tercero y cuarto se coloca Arroyo tras su buena etapa. El Zamora coloca dos hombres entre los tres primeros y se acerca al triunfo final.

ARRIBA ABAJO

LUISM^a SOTO

▲ **ZAMORA PAISAJE NATURAL:** El equipo que prepara José Cabrero está en estado de gracia desde que Curro se impuso en el Campeonato de España sub-23. Fue como un amuleto ya que desde entonces ha logrado muy buenos resultados, como se ha visto en esta Vuelta a Ávila en la que ha ganado en las dos etapas que se han disputado.

▲ **AHIJADO DE ALBERTO FERNÁNDEZ:** Mario Herráez, el nuevo líder de la Vuelta a Ávila tiene una fuerte vinculación de Ávila. Su familia es abulense y su padre fue un ciclista aficionado apodado "Cardeñosa" en los años 60. Mario, natural de la localidad palentina de Aguilar de Campoo tiene además un padrino ciclista de excepción, no es otro que el difunto Alberto Fernández, también natural de esa localidad palentina.

▲ **JOSÉ MIGUEL JARA:** Ciclista del equipo Lino Julymar que en la primera etapa pasó muchos problemas y acabó casi sin fuerzas, pero que ayer tuvo una reacción digna de elogio y realizó una etapa fenomenal.

▼ **MUCHOS COCHES DE TURISTAS:** Es algo que se repite año tras año y siempre aparece en este apartado. No se sabe muy bien a qué se debe, pero salen comolamas setas en otoño los coches que se meten en medio de la carrera con una doble misión: molestar a los ciclistas y molestar a los que realmente van a trabajar. Como en otras ediciones, pedimos que la organización tome cartas en el asunto y actúe.

▼ **EQUIPO ACR:** No es, desde luego, el del año pasado. Se echa de menos la presencia de corredores como Joseba Beloki, Manchón, Butini o Urdiain, que se han quedado fuera de la ronda abulense y que hacen de este equipo un conjunto más débil.

▼ **MALA SUERTE:** Para el corredor de Navaluenga, Juan Carlos González, que en la primera etapa pinchó y quedó rezagado, y en la de ayer tuvo otra avería que le impidió realizar una mejor carrera. Esperemos que cambie la suerte.

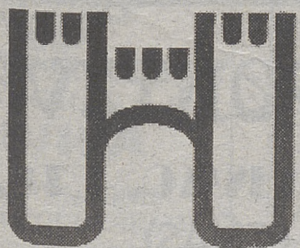

CAJA DE AHORROS DE ÁVILA

Con el deporte abulense

Patrocina el
PREMIO DE LA MONTAÑA

VUELTA A ÁVILA 97



CLASIFICACIONES

ETAPA: ARÉVALO-PEÑANEGRA

- 1º Mario Herráez (Zamora) 3:30:04
- 2º Roger Lucía (Lotus) mt.
- 3º "Curro" García (Zamora) a 1.11
- 4º José Ramón Arroyo (CAI) a 2.04
- 5º Carlos Pindado (Saunier) a 2.16
- 6º Tomás Valls (Cropusa) a 2.30
- 7º José Manuel Vázquez (CAI) mt.
- 8º José Fernández (Citroen) a 2.43
- 9º Rubén Díaz (A.C.R.) a 2.46
- 10º E. Hernández (Coimpol) a 2.49
- 20º Víctor Muñoz (Zamora) a 4.58
- 24º R. González (Cropusa) a 5.27
- 25º José Jara (Lino-Julimar) mt.
- 40º A. Jiménez (Coimpol) a 9.10
- 54º Ó. Herrero (Coimpol) a 11.45
- 65º Germán Gil (Lino-Jul.) a 13.09
- 82º J. González (Lino-Jul.) a 15.46
- 85º José Jiménez (Alsi) a 15.51
- 86º N. Burgos (Escondite) a 15.59
- 88º César Muñoz (Coimpol) a 16.26
- 91º A. Arribas (Lino) a 23.49

GENERAL

- 1º Mario Herráez (Zamora) 6:19:45
- 2º Roger Lucía (Lotus) mt.
- 3º "Curro" García (Zamora) a 1.11
- 4º José Ramón Arroyo (CAI) a 2.04
- 5º Carlos Pindado (Saunier) a 2.16
- 6º Tomás Valls (Cropusa) a 2.30
- 7º José Manuel Vázquez (CAI) mt.
- 8º José Fernández (Citroen) a 2.43
- 9º Rubén Díaz (A.C.R.) a 2.46
- 10º E. Hernández (Coimpol) a 2.49
- 19º Víctor Muñoz (Zamora) a 4.58
- 24º R. González (Cropusa) a 5.27
- 25º José Jara (Lino-Julimar) mt.
- 39º A. Jiménez (Coimpol) a 9.10
- 52º Ó. Herrero (Coimpol) a 11.45
- 65º Germán Gil (Lino-Jul.) a 13.09
- 79º José Jiménez (Alsi) a 15.51
- 80º N. Burgos (Escondite) a 15.59
- 82º César Muñoz (Coimpol) a 16.26
- 87º A. Arribas (Lino) a 23.49
- 92º J. González (Lino-Jul.) a 30.27

MONTAÑA

- 1º Mario Herráez (Zamora) 37 pts.
- 2º Roger Lucía (Lotus) 32 pts.
- 3º "Curro" García (Zam.) 30 pts.

METASVOLANTES

- 1º Juan Codina (Saunier) 6 pts.
- 2º Pablo Getafe (Citroen) 4 pts.
- 3º F. Sánchez (Saunier) 4 pts.

SPRINTS ESPECIALES

- 1º Jorge Merino (Saunier) 10 pts.
- 2º Roger Lucía (Lotus) 5 pts.
- 3º Juan Peláez (Flamingo) 3 pts.

REGULARIDAD

- 1º Mario Herráez (Zamora) 37 pts.
- 2º Roger Lucía (Lotus) 32 pts.
- 3º Curro García (Zamora) 30 pts.

EQUIPOS

- 1º Zamora Paisaje Natural 19:05:24
- 2º Lotus a 4.02
- 3º Modas Ocaña a 4.57
- 4º CAI a 5.02
- 5º Escondite-Level a 5.14

ABULENSES

- 1º "Curro" García (Zam.)
- 2º José Ramón Arroyo (CAI)
- 3º Carlos Pindado (Saunier)

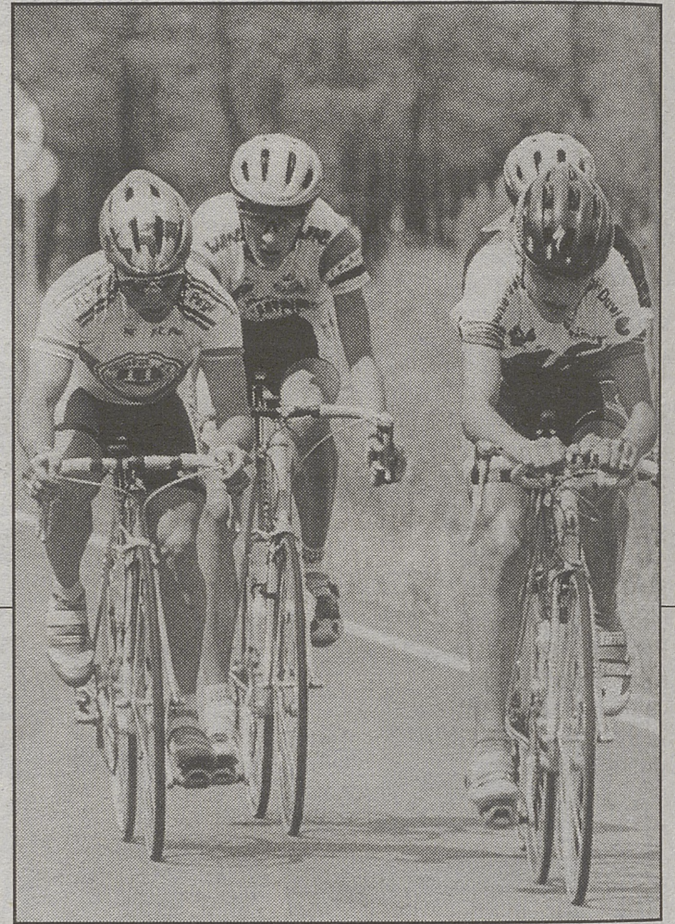
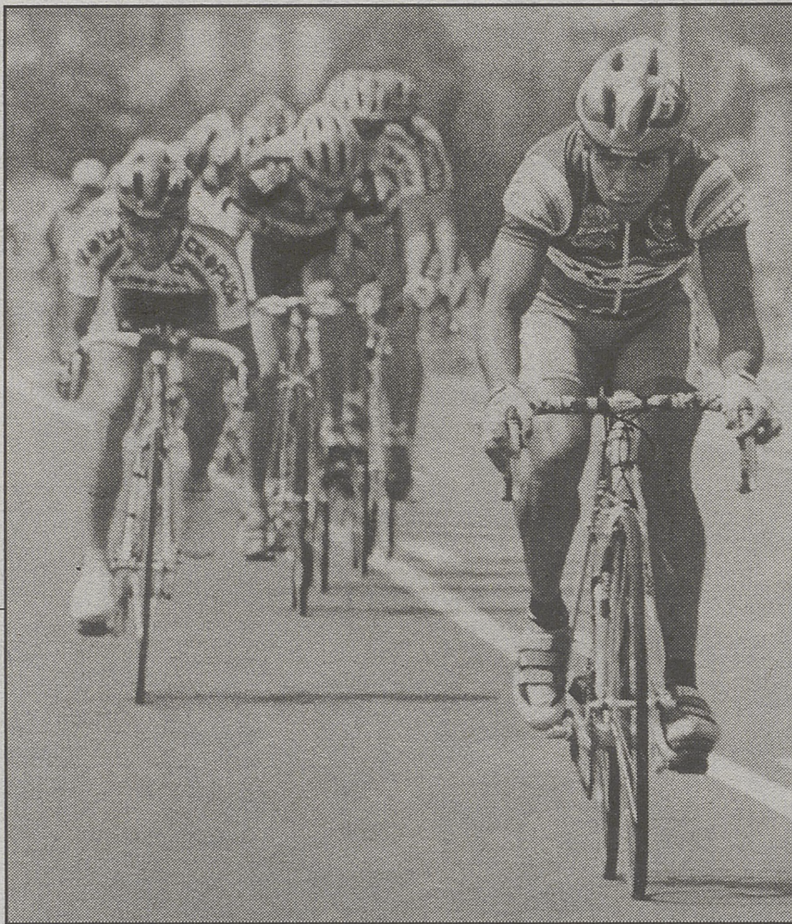

LUMBRERAS

Dos imágenes de la etapa de ayer de la ronda abulense.

"Voy a intentar desbancarlo"

Roger Lucía se lamentó de la oportunidad perdida de ganar en Peñanegra

J.M.M.

Si Mario Herráez (Zamora Paisaje Natural) rubricó su excelente carrera con el triunfo en la etapa y con el liderato, no desmereció en absoluto la actuación de **Roger Lucía** (Lotus) que finalizó segundo en la etapa a un sólo segundo del vencedor, después de haber estado escapados más de 80 kilómetros junto al corredor del Escondite-Level, José Olmeda y al Saunier Duval, Jorge Merino.

Roger se lamentaba al finalizar la etapa de su segunda posición: "la pena ha sido que justo a 100 metros de la meta había en el suelo una pintada que ponía un kilómetro y no he pasado pensando que tenía tiempo para reaccionar pero me he encontrado la meta encima y ahí he perdido todas mis opciones de ganar la etapa".

Nada más comenzar la subida al Alto de Peñanegra, Herráez demarró del grupo de cuatro escapados pero pronto Roger reaccionó por detrás y consiguió mantener una escasa diferencia con el escapado. "Al principio se me ha ido pero luego cuando he visto que no me sacaba ventaja lo que he hecho ha sido mantener la distancia, para irme acercando, pero al final no le he podido pasar."

De cara a la general, Roger mantiene intactas sus posibilidades de alcanzar el triunfo final ya que "aún quedan tres etapas y vamos a intentar desbancarlo".

El corredor de El Barraco, **José Ramón Arroyo** (CAI), también lo intentó, pero no encontró la colaboración de su equipo para enlazar con el grupo delantero y llegó a Peñanegra muy castigado. "No había cola-

boración porque la mayoría de los que iban por detrás tenían un corredor delante, y aunque yo quisiera atacar no encontraba apoyo, y con razón, porque al llevar corredores por delante era lógico... Luego han venido por detrás otros hombres, entre ellos Curro, pero no he sido capaz de hacerme con el tema. Venía como una segadora y yo me había calentado antes y no hemos podido hacer nada más".

José Ramón señalaba que "demasiado he hecho. Lo suyo hubiese sido que una vez que hubiesen llegado, hubiese abierto gas, pero no podía".

A juicio de José Ramón Arroyo, en las próximas etapas "lo vamos a tener muy difícil. Zamora Paisaje Natural tiene a dos corredores muy bien situados y el equipo está bastante fuerte. Lo vamos a tener muy difícil, pero batalla no va a dejar de ha-

ber y yo lo voy a seguir intentando".

Jorge Merino (Saunier Duval), el líder de los sprints especiales, ya tuvo una destacada actuación en la primera etapa entre Ávila y Arévalo y fue uno de los hombres que movió la carrera. En la etapa de ayer, también se metió en el corte bueno y estuvo en los puestos delanteros aunque al final no pudo rematar su trabajo. "Después de sesenta kilómetros de escapada, con mucho aire, al llegar al Puerto se me acabaron las energías".

En ese momento, su compañero de equipo Carlos Pindado atacó por detrás pero no pudo hacer nada para ayudarle. "No podía más y de haber intentado hacer algo seguro que le hubiese molestado más que ayudarle". Merino, al final, consiguió su objetivo que era mantener el maillot de los sprints especiales.

TODA CLASE DE EQUIPACIONES DEPORTIVAS

FÚTBOL, FÚTBOL-SALA, BALONCESTO, VOLEIBOL, CICLISMO, ETC.

¡¡PÍDENOS PRESUPUESTO!! (COLEGIOS, EQUIPOS, CLUBS, PEÑAS)

TIRITORU

MEDALLAS Y TROFEOS DEPORTIVOS PARA CADA ESPECIALIDAD Y COMPETICIÓN

P.º San Roque, 6 • Tel. 25 19 49

Ntra. Sra. de Sonsoles, 78 • Tel. 25 31 40

ÁVILA

VUELTA CICLISTA ÁVILA '97



La etapa más larga de la Vuelta

El Pico y La Parra no deberían romper la carrera

TERCERA ETAPA, VIERNES 11 DE JULIO
PIEDRAHÍTA-CANDELEDA
 151 Kilómetros de recorrido
SALIDA: Plaza Mayor de Piedrahíta (16:23 horas)
LLEGADA: Avenida de Las Palmeras (20:09 horas)
METAS VOLANTES: El Barco de Ávila (km. 21), Navarredonda de Gredos (km. 60)
SPRINTS ESPECIALES: Hoyos del Espino (km. 55), Candeleda (km. 122)
PREMIO DE LA MONTAÑA: Puerto del Pico (3ª categoría, km. 79), Puerto de La Parra (3ª categoría, km. 98)
OFICINA PERMANENTE: Hotel los Castañuelos.

JOSÉ MANUEL MAÍZ

La etapa más larga de esta edición de la Vuelta Ciclista a Ávila se disputará entre Piedrahíta y Candeleda. Los corredores saldrán de la Plaza Mayor de Piedrahíta a las 16:23 horas y la llegada a Candeleda, según el horario intermedio previsto de 40 km/h., después de recorrer 151 kilómetros, será a las 20:09 horas.

La parte más dura del recorrido comenzará una vez pasada la meta volante de El Barco de Ávila, en el kilómetro 21 de carrera. Desde ese momento hasta que se pase el Puerto de La Parra, en el punto kilométrico 98 de la etapa, se deberán franquear dos cotas de tercera categoría, amén del paso por el Parador Nacional de Gredos, un auténtico rompepiernas.

Una vez que se circule por La Parra, los corredores se lanzarán hacia Candeleda en unos 50 últimos kilómetros que a buen seguro serán muy rápidos. El tramo más complicado, por tanto, se pasará en los primeros 100 kilómetros y si la carrera logra cortarse, la llegada de un grupo en solitario será factible. Sin embargo, es una posible llegada para los hombres rápidos de la carrera y será difícil que en Candeleda haya diferencias significativas entre los primeros.

Piedrahíta-Candeleda (151 kms.)

Tercera etapa, viernes 11 de julio

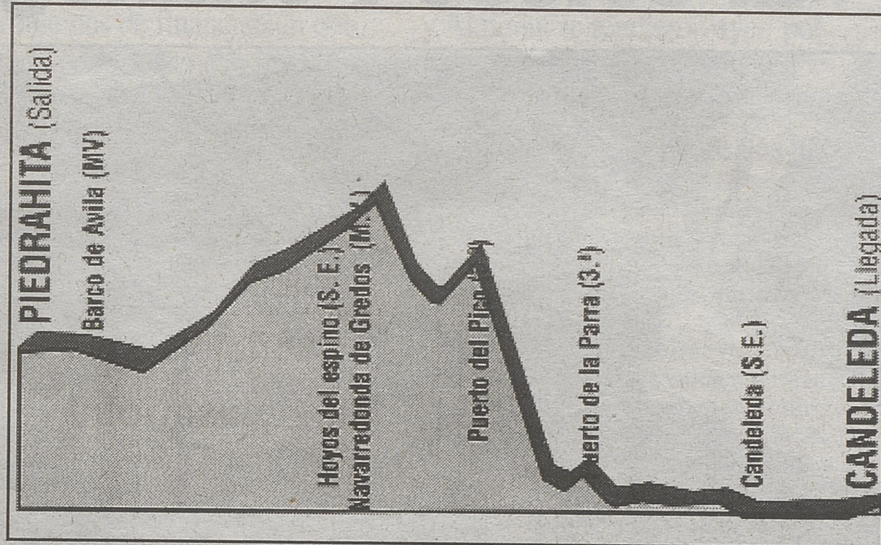

ALTITUD	ITINERARIO	HORARIO PREVISTO				
		Kms.Rec	Por.Rec	38Km/h	40Km/h	42Km/h
1.060	Piedrahíta SALIDA	0	151	16:23	16:23	16:23
1.071	La Aldehuela	10	141	16:36	16:36	16:37
1.037	Santa María de los Caballeros	14	137	16:45	16:44	16:43
1.007	Barco de Ávila META VOLANTE	21	130	16:56	16:54	16:53
1.050	Hermosillos	26	125	17:04	17:02	17:0
1.136	La Aliseda del Tormes	33	118	17:16	17:12	17:10
1.303	Navalporal de Tormes	41	110	17:28	17:24	17:21
1.349	Navacepeda de Tormes	45	106	17:34	17:30	17:27
1.484	Hoyos del Espino SPRINT ESPECIAL	55	96	17:50	17:45	17:41
1.525	Navarredonda de Gredos	60	91	17:57	17:45	17:48
1.601	Parador Nacional de Gredos	63	88	18:02	17:53	17:53
1.337	S. Martín del Pimpollar	68	83	18:10	17:57	18:00
1.260	Cruce a Derecha	72	79	18:16	18:05	18:05
1.280	Venta de Rasquilla	73	78	18:18	18:11	18:07
1.395	Puerto del Pico 3ª CATEGORÍA	79	72	18:27	18:13	18:51
848	Cuevas del Vallo	86	63	18:42	18:21	18:28
638	Mombeltrán	91	60	18:46	18:32	18:33
800	Cruce a Derecha	94	57	18:51	18:39	18:37
650	Puerto de La Parra 3ª CATEGORÍA	98	53	18:58	18:44	18:43
640	La Parra	99	52	18:59	18:50	18:44
510	Arónas de San Pedro	102	49	19:04	18:56	18:48
550	Poyales del Hoyo	115	36	19:24	19:12	19:07
410	Candeleda SPRINT ESPECIAL	122	29	19:35	19:25	19:17
416	Cruce a Izquierda	128	23	19:45	19:35	19:25
300	Cruce a Derecha	134	17	19:54	19:44	19:34
401	Madrigal de la Vera	140	11	20:04	19:53	19:43
410	Candeleda FIN DE ETAPA	151	0	20:21	20:09	19:58

OPINCHAZOS

● **HIJO DE ABULENSES:** El corredor del Zamora Paisaje Natural, Mario Herráez, que consiguió ayer el triunfo y el liderato, aunque no es abulense guarda una relación directa con Ávila, ya que sus padres han nacido en la provincia. Su padre fue ciclista, en los tiempos de Julio Jiménez y Esteban Martín. Su tío, Artemidoro, residente en Ávila como el resto de su familia, fue juez árbitro. Su padrino además fue el inolvidable ciclista Alberto Fernández, que a su vez fue alumno de su padre que es profesor de E.G.B. en Aguilar de Campoo (Palencia).

● **EL HIJO DEL DIRECTOR DE CARRERA:** Siguiendo con la lista de parentescos, no se puede olvidar que Alejandro Arribas (Lino-Julimar), que debuta, es el hijo del director de la carrera, José María Arribas Jiménez.

● **VIAJE EN PARAPENTE:** La Vuelta subió al Alto de Peñanegra y se tiró en parapente. Aunque durante la ascensión no se pudo ver sobrevolando a ningún "pájaro humano", una vez que finalizó la etapa, los parapentes y los alas delta comenzaron a volar.

● **LOS ALCALDES, EN CARRERA:** En la etapa de ayer, el alcalde de Arévalo, Ricardo Juan Ungría, y la alcaldesa de Piedrahíta, María del Carmen del Valle, siguieron el desarrollo de la carrera. Seguro que disfrutaron con el espectáculo vivido.

CÁMARA OFICIAL DE COMERCIO E INDUSTRIA DE AVILA

PATROCINA PREMIO POR EQUIPOS

C/ Eduardo Marquina, 6 AVILA

MONTAJES ELÉCTRICOS

DIEGO ÍEZ, S. L.

Avda. 18 de Julio, 60 • 22 01 50 • ÁVILA

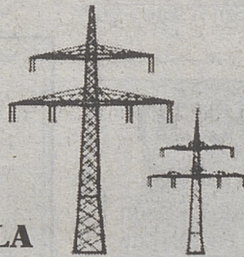

Servicio técnico de **MAKITA BOSCH CASALS**

BOBINADO DE MOTORES

INSTALACIONES DE A.T. Y B.T.
 CENTROS DE TRANSFORMACIÓN
 INSTALACIONES INDUSTRIALES
 BOMBAS SUMERGIBLES
 GRUPOS BOMBAS DE PRESIÓN

NISSAN

NISSAN VEHÍCULOS INDUSTRIALES, S. A.

NIVISA

PATROCINADOR DE LA REGULARIDAD

EXCMA. DIPUTACIÓN PROVINCIAL DE ÁVILA

PATROCINA: SPRINTS ESPECIALES

EXCELENTÍSIMO AYUNTAMIENTO DE ÁVILA

Patrocina: GRAN PREMIO

Pub **EL ANCLA**

Patrocina las **METAS VOLANTES**

Bajada Nuestra Señora de Sonsoles, 108
 Teléfono 25 60 70 ÁVILA

SANEAMIENTOS ÁVILA, S. A.

Patrocina **Kilómetro 0**

Fray Gil, 2 Teléfono 22 01 82
 Fax 22 86 80

A.A.P.D.

Asociación Abulense de la Prensa Deportiva

Patrocina: **PRIMER ABULENSE**

Deportes **TIRITORU**

Patrocina: **ZONA DE META**

Paseo de San Roque, 2 Tel. 25 19 49
 Ntra. Sra. de Sonsoles, 78 Tel. 25 31 40

Berrojalviz e Hijos, S. A.

Patrocinador **COCHE ESCOBA**

HOSTAL-ESTACIÓN DE SERVICIO **"EL PINAR"**

Dirección: *Raquel Méndez*

Coche Oficial de la Vuelta

AUTOMOVILES V. INTERNACIONAL

Coche Oficial de la Vuelta



LAS LLEGADAS DE LA VUELTA

El coloso Peñanegra

J.M.M./L.C.S.

En la edición del presente año, Peñanegra ha reemplazado como llegada en alto a la Ermita de San Pedro. Uno de los puertos más famosos de la provincia abulense y con más tradición ciclista vuelve a convertirse en punto de paso de la Vuelta Ciclista a Ávila y, sin duda, decisivo para el desarrollo de la prueba.

El Alto de Peñanegra se ha convertido en el punto de referencia de la ronda abulense. Sus curvas, sus 17 kilómetros de subida, se han ganado el respeto de todos los participantes.

Desde que se supo su inclusión en la segunda etapa de la Vuelta todos han planificado sus objetivos en torno a este punto. Antes se pasó por el Puerto de las Fuentes y el Puerto de Villatoro, para que los corredores fuesen midiendo sus fuerzas. Con la llegada de las primeras rampas de Peñanegra, una vez que se pasó Piedrahíta, y aunque la selección ya venía hecha, se dictó el zafarrancho de combate en el grupo de cabeza y sólo los más fuertes se lanzaron en pos del triunfo. Arriba les esperaba el olimpo del parapente español, la meca de este deporte que cada vez está ganando más adeptos en el sur de Europa.

Peñanegra recibió a la Vuelta un año más, y de qué manera. Hizo la criba definitiva y, a partir de ahora, se luchará por mantener lo obtenido o por mejorar las decepciones sufridas ayer. Esta edición de la Vuelta quedará marcada, como siempre que ha llegado, por los trazados pendientes de la cumbre más temida de la provincia de Ávila: Peñanegra.

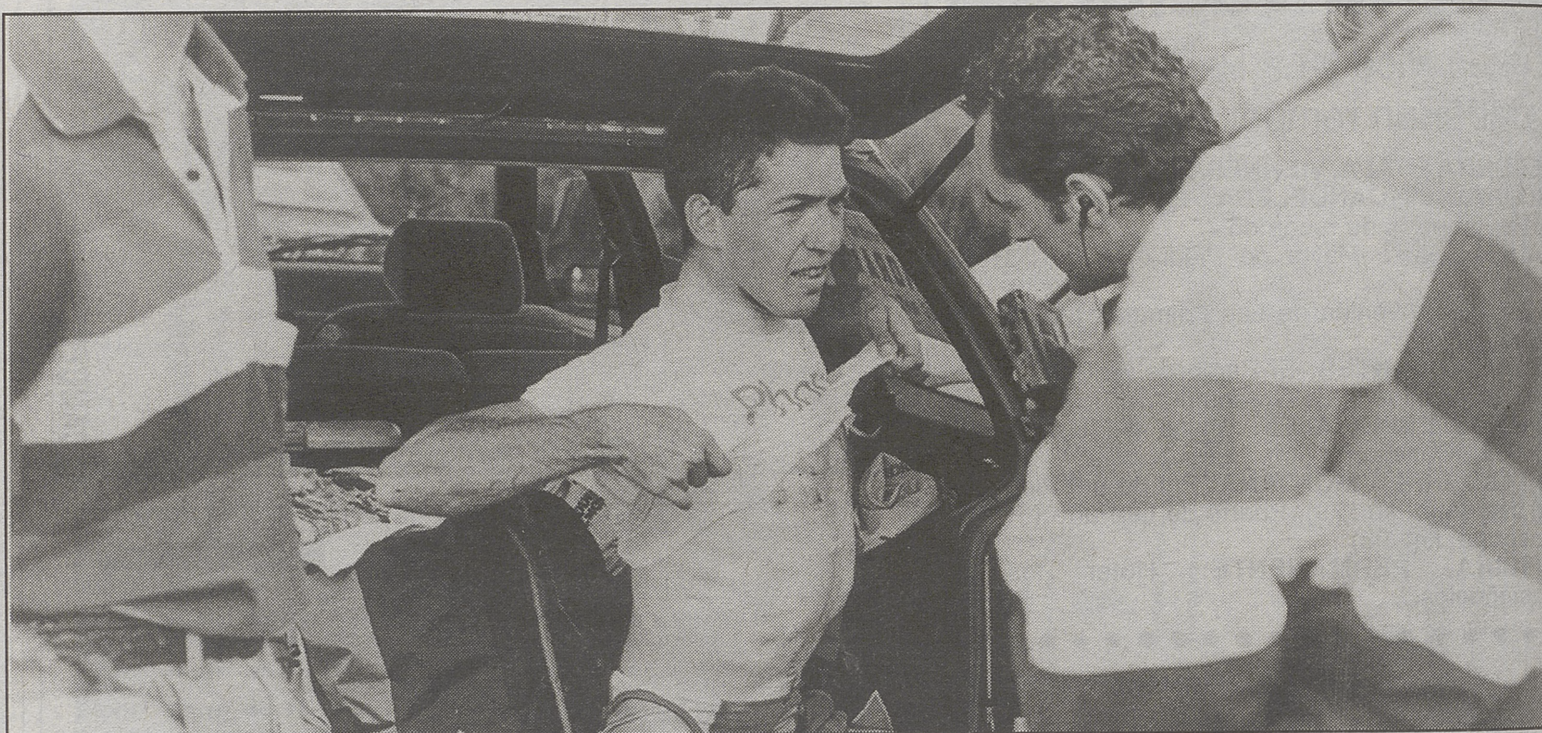

LA FOTO DEL DÍA

Así lo vio

La etapa de ayer resultó fenomenal para mi equipo. La verdad es que no se puede pedir más. Ha ganado mi amigo Mario y yo me he colocado tercero a muy poco tiempo y en la recámara por si él falla, pero le he visto muy fuerte y no creo que esto suceda. Desde luego que ahora él es el jefe de filas y yo trabajaré para él, no me costará nada hacerlo. Veníamos hablando que si él o cualquier otro se ponía primero trabajaríamos para el que fuera y así será.

Lo cierto es que para mi equipo lo bueno es que todos se han centrado en mí. Me vigilaba mucha gente y eso lo ha aprovechado Mario a la perfección. Él se ha ido para adelante y yo tenía pensado atacar en Peñanegra, y así lo he hecho. Me he encontrado bien al principio, aunque luego he pasado momentos muy complicados por la dureza del puerto. Comencé fortísimo y a falta de dos kilómetros me



Trabajaré para el líder, mi amigo Mario

CURRO

dio un bajón del que pude recuperarme, no obstante, estoy satisfecho con mi actuación.

Ahora la situación en la que queda la carrera es muy buena para el Zamora. Con Mario de líder, el único rival complicado será Roger Lucía, del Lotus, pero si no le ha podido coger en este puerto creo que en lo que queda de Vuelta lo tendrá mucho más complicado y espero que no tengamos la mala suerte de que nos quiten el liderato, porque Mario

el campeón

viene de hacer segundo en León y no creo que falle, en caso de que eso suceda estare ahí por si acaso y más gente del equipo que también se encuentra muy bien.

Para hoy habrá que controlar la carrera todo lo que podamos. El equipo está fuerte y pienso que seremos capaces de hacerlo. El trazado más complicado será el trayecto entre Arenas y Candeleda, que es un terreno muy pestoso y duro.

Para acabar, decía ayer que hoy podría hablar de mi futuro, y es cierto. Aunque ya ha aparecido en este suplemento de EL DIARIO DE ÁVILA, confirmar que antes de la etapa de anteayer estuve con Mínguez y me dijo que quería que estuviese con él la próxima temporada. No está firmado pero de palabra está hecho. Es muy importante para mí y un respaldo a lo que he hecho toda la temporada. Se ha cumplido mi sueño.

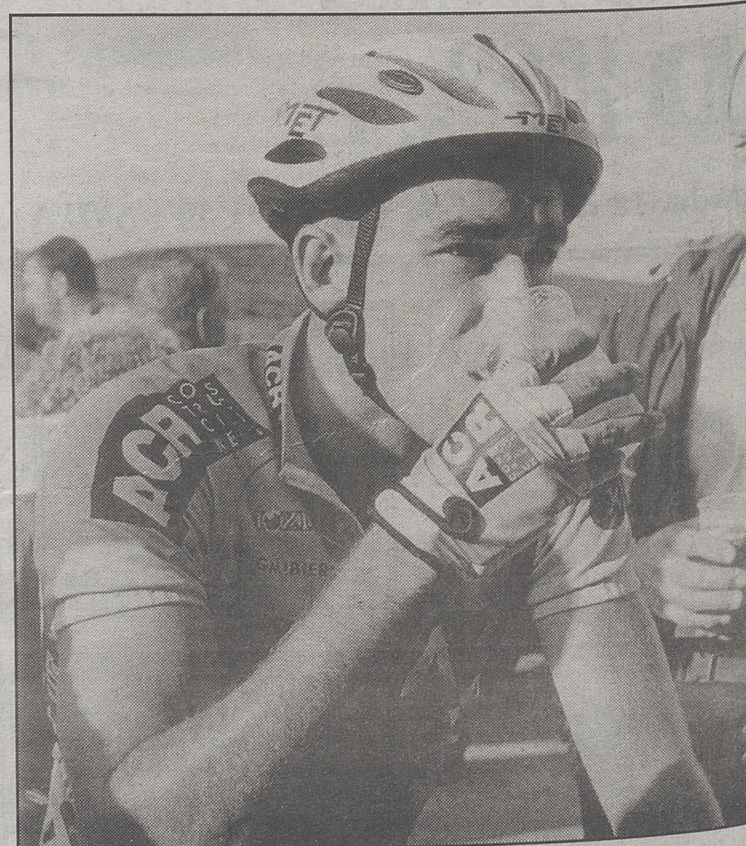

Cerveza isotónica.— La etapa reina de la Vuelta Ciclista a Ávila obligó a los ciclistas a consumir todas sus energías. Una vez que se llegó a la meta, cualquier tipo de líquido era un buen reconstituyente y qué mejor que una cervecita fresquita para calmar la sed.