

# EL DIARIO DE ÁVILA

VIERNES 12 DE JULIO DE 1996



CANDELEDA - ALTO DE LA ERMITA DE SAN PEDRO, 97 KMS.

## Mancebo alegra la cara al Banesto

TRIUNFO DEL ABULENSE Y LIDERATO PARA DE LOS ÁNGELES

## VUELTA A



## ÁVILA '96

○ ○ Francisco Mancebo logra un brillante y trabajado triunfo en la etapa reina de la ronda abulense.

**Páginas II y III**

○ ○ El nuevo líder de la prueba es Juan José de los Ángeles, del ACR, que acabó segundo en la etapa de ayer.

**Páginas II y III**

○ ○ Película fotográfica de la etapa disputada ayer entre Candeledda y el Alto de la Ermita de San Pedro.

**Páginas IV y V**

○ ○ Manuel Azkona, director del ACR, no quería que Mancebo recortará demasiado tiempo a sus corredores.

**Página IV**

○ ○ Manchón, primer maillot amarillo, asegura que lo importante es que el líder sigue siendo del equipo ACR.

**Página VI**

○ ○ La etapa de hoy unirá las localidades de Navarrevisca y El Tiemblo, después de recorrer 106 kilómetros.

**Página VII**

**Coordina:** JOSÉ RAMÓN ALONSO.  
**Colaboran:** LUIS CARLOS SANTAMARÍA, LUIS MARÍA SOTO Y PABLO HERRÁEZ.  
**Fotografías:** JAVIER LUMBRERAS.  
**Azafatas:** PILAR SANTAMARÍA Y ROSANA SANCHIDRIÁN.

MONTAJES ELÉCTRICOS

**D**IEGO  
IEZ, S.L.

Avda. 18 de Julio, 60 \* ☎ y Fax 220150 \* **ÁVILA**

\* MONTAJES DE ALTA Y BAJA TENSIÓN  
\* CENTRO DE TRANSFORMACIÓN  
\* INSTALACIONES INDUSTRIALES  
\* **BOMBAS SUMERGIBLES**

**BOBINADO DE MOTORES  
y TRANSFORMADORES  
GRUPOS BOMBAS**



VUELTA CICLISTA ÁVILA '96



# Crónica de un triunfo anunciado

Francisco Mancebo eleva la moral del Banesto ganando la etapa "reina"

JOSÉ RAMÓN ALONSO

La etapa de ayer fue la crónica de una victoria anunciada, la de Francisco Mancebo en la cima del Alto de la Ermita de San Pedro. Los navarros del ACR, por su parte, tenían cinco cartas para jugar en la "partida" de ayer y la carrera decidió que la buena fuera la de Juan José de los Angeles, que se enganchó a la estela del abulense para llegar en segunda posición y arrebatar el jersey amarillo a su compañero Ernesto Manchón, que ayer perdía cerca de media hora.

La carrera ha quedado ahora mucho más clara, con tres corredores del ACR ocupando las tres primeras posiciones, mientras que las opciones abulenses se diluyen y de las dos que se tenían en la meta de Candeleda se ha pasado a una, la de Francisco Tomás García "Curro", del Zamora Paisaje Natural. "Curro" fue el que mejor aguantó y entró en meta en el puesto octavo, a casi cuatro minutos y medio. Aunque tras el triunfo de Mancebo de ayer hay que incluirle de nuevo entre los favoritos.

Los grandes derrotados en la jornada "reina" fueron los Coimpol Pargil, que han visto esfumarse sus "sueños" de triunfo en las duras, duras, durísimas rampas de ascenso al Alto de la Ermita de San Pedro. Los del Escondite, por su parte, veían reducirse a una sus opciones, la de Antonio Poyatos, que fue el único que aguantó en el tramo final de una

etapa durísima.

Banesto había perdido el primer día casi todas sus opciones de luchar por la victoria, lo que les obligaba a jugársela para conseguir un triunfo parcial. Las posibilidades de los bancarios eran claras y de todos conocidas, Carlos Sastre, Francisco Mancebo y Eladio Jiménez.

Pero de estos nombres había uno que sonaba con especial intensidad, el de Francisco Mancebo. Corredor que se sabe de memoria esa zona de la provincia, porque es de Navaluenga, y que en la primera edición de la Subida a la Ermita de San Pedro, para corredores juveniles, celebrada en septiembre de 1994, fue el primero.

La etapa comenzó con el guión de todos los días, nervios de salida y corredores saltando como "locos" en busca de quimeras imposibles en jornadas de la dureza de la ayer. Los más activos, al igual que el primer día, son los hombres del Escondite, que parecen obsesionados con hacer explotar todas las etapas endureciéndolas de salida.

Mientras se transita por el infernal laberinto de curvas que discurre entre Candeleda y Arenas se forma un grupo con representación de casi todos los equipos que no consiguió otra cosa que animar el ritmo de carrera, porque al paso por la meta volante de la localidad arenense el pelotón discurría compacto.

Sin embargo en acelerón de la meta volante hace que se mar-



LUMBRERAS

Un corredor del Escondite marca el ritmo en la cabeza del grupo

chen por delante Alexis Rodríguez, del Zamora, y el abulense Jaime Martínez Bajo, del Spá. Estos dos corredores logran mantener una diferencia que se movía entre los treinta segundos y el minuto.

En el cruce hacia San Esteban

del Valle, cuando la carretera empieza a inclinarse, en las estribaciones del puerto de Serranillos, los hombres fuertes de la carrera, los que portan los maillots de cada una de las diferentes clasificaciones, empiezan a tomar posiciones y las diferencias van

bajando respecto a los dos fugados.

El ritmo es tan fuerte y las fuerzas tan justa que el abulense José Ramón Arroyo, del CAI, un auténtico "guerrillero" de las carreteras, pone pie a tierra.

*Pasa a página siguiente*

## AIRE ACONDICIONADO

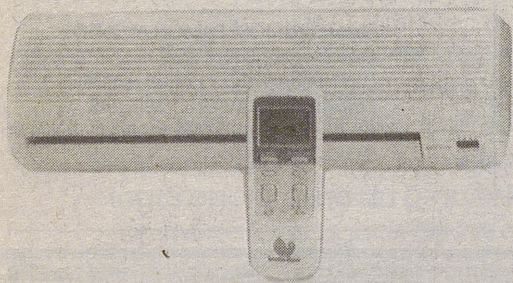

SPLIT  
MURAL

LA SOLUCIÓN AL CALOR



**Divino Sánchez Canalejo**

ALMACEN - REPRESENTACIONES - DISTRIBUCIONES

¿Se encuentra incómodo en verano por el calor?,  
visítenos. Tenemos la solución, para viviendas, oficinas y talleres, tiendas, almacenes, bares, etc.  
DISTRIBUIDORES EN LA PROVINCIA:

Saneamientos Serrano. Tlf.: 38 60 64

Calefacciones Serrano, S.A. Tlf. 37 09 00 - Arenas de San Pedro  
Suministros Cándido Martín, S.A. Tlf. (91) 8600421 - Sotillo de la Adrada

**Divino Sánchez Canalejo**

Ctra. de Villacastin-Vigo, 25

Teléfono 22 50 74 - Fax 25 53 52 - AVILA

\* SISTEMAS DE AIRE ACONDICIONADO \*

## ACONDICIONADORES DE AIRE VENTANA

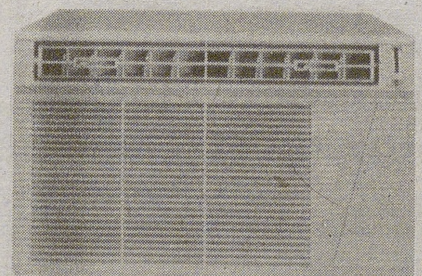

¡MÁXIMA POTENCIA  
MÍNIMO CONSUMO!



VUELTA CICLISTA ÁVILA '96

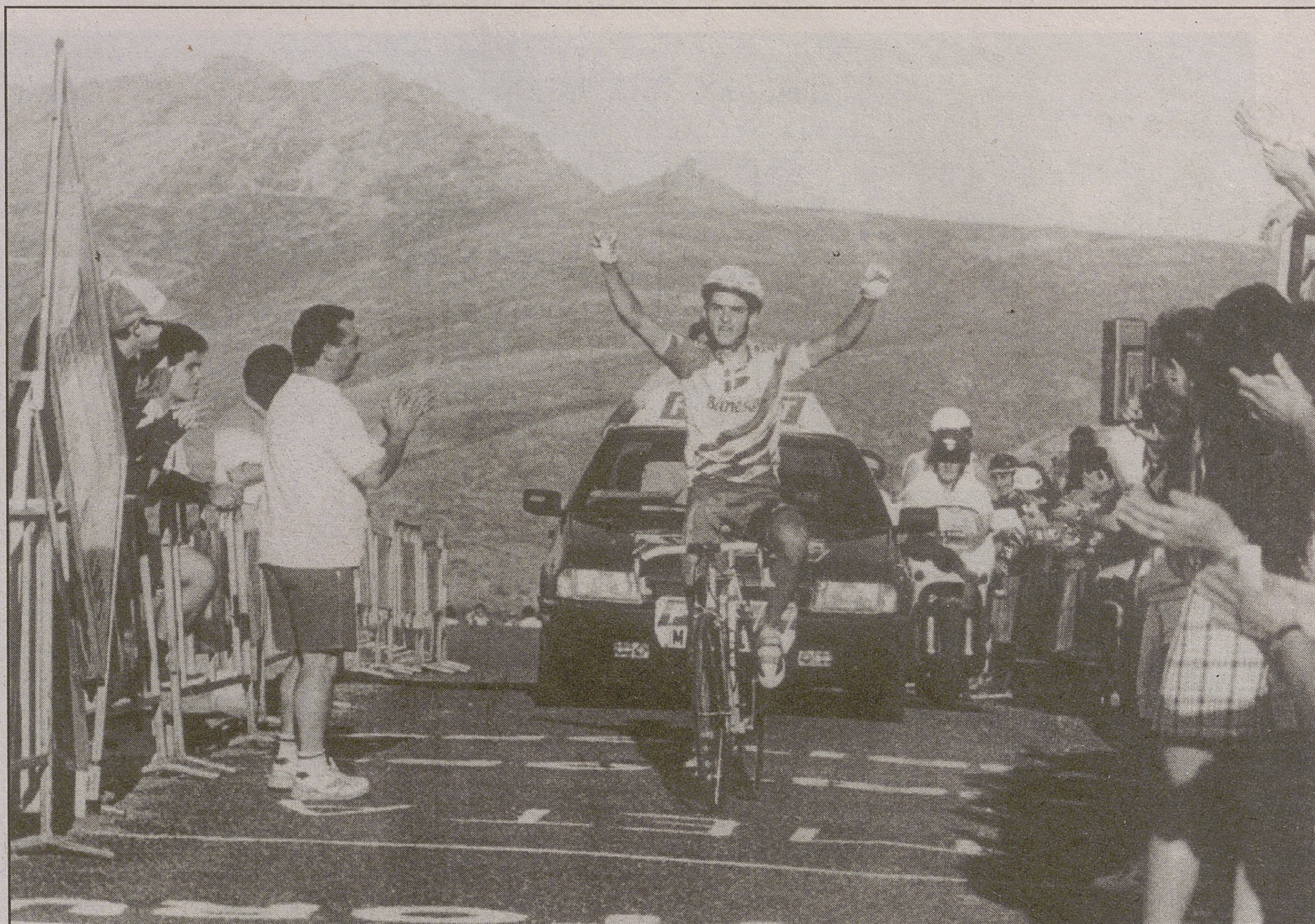

LUMBRERAS

Francisco Mancebo levanta los brazos al cruzar la meta en el Alto de la Ermita de San Pedro

*Viene de página anterior*

Tras el paso por Santa Cruz del Valle salta Eladio Jiménez, del Banesto, en un intento desesperado que le hace dejarse sus fuerzas en una aventura que estaba condenado a morir, entre otras cosas porque cargaba con el lastre de un corredor del equipo del líder y otro del conjunto del segundo clasificado. Las rampas de Serranillos hacen la selección natural, sólo aguantan los más fuertes, unos dieciocho corredores,

entre los que destacan los abulenses Mancebo, Lastras, Sastre, Germán Gil, Francisco Tomás García, Ricardo González y David Navas.

El descenso hacia Navarrevisca es de pánico y tras el paso del esprint espacial se marchan por delante Francisco Mancebo y Juan José de los Ángeles, que comienzan a entenderse y consiguen abrir un hueco importante que aumenta a cada pedalada, pero llega un momento en el que

De los Ángeles decide quedarse de "paquete" y no entrar al relevo, lo que provocó el enfado del abulense cuando transitaban por Villanueva de Ávila, lo que pudo tirar por tierra la escapada. Sin embargo, Mancebo, muy seguro de sus propias fuerzas decidió hacer su carrera, a su ritmo, con la seguridad que da saberse superior.

Comenzaron el ascenso al Alto de la Ermita de San Pedro con una ventaja de unos tres minutos

sobre el pelotón. El abulense mantuvo la marcha, sin inmutarse, según se inclinaba la carretera hasta desniveles diabólicos iba subiendo el ritmo, sin estridencias, con la suavidad que le daba su potencia en el golpe de pedal. De los Ángeles sufría y terminó por ceder en su intento de seguirle para no perder lo que había ganado hasta ese momento. Mancebo lograba un triunfo que hace recuperar la moral a su equipo tras la debacle del miércoles.

EL GANADOR

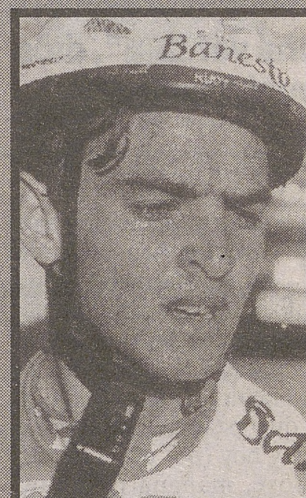

Francisco Mancebo

FRANCISCO MANCEBO

El perfil del ganador de la segunda etapa de la Vuelta Ciclista a Ávila'96 que se disputó ayer entre Candeleda y Navarrevisca es el siguiente:

**Nombre y apellidos:** Francisco Mancebo Pérez  
**Fecha y lugar de nacimiento:** El 9 de marzo de 1976 en Madrid, pero reside en Navaluenga desde que cumplió un año.  
**Estatura:** 1'75 metros.  
**Peso:** 62 kilos.

**Pulsaciones:** 45 en reposo.  
**Equipos anteriores:** Yuste Electricidad en juveniles y esta es su segunda temporada en Banesto.

**Palmarés de esta temporada:** Tercero en el Campeonato de España, quinto en la Vuelta a Alava, donde ganó la montaña, cuarto en la Clásica de Irún y cuarto en la clásica del Corte Inglés.

  
**SANEAMIENTOS ÁVILA, S.A.**  
**PATROCINA KILOMETRO 0**  
 Fray Gil, 2 Teléfono 220182  
 Fax 228680

  
**Telefónica**  
**COMUNICACIONES OFICIALES.**  
**VUELTA '96**

**MENRO**  
 JOYEROS  
**POTENS CRONOMETRAJE OFICIAL**  
 RELQJ SUIZO  
 Avenida de Madrid, 2  
 Teléfono 227502

  
 Plaza de San Nicolás, 9  
 Telf. 250754  
 AVILA  
**Patrocina las CLASIFICACIÓN GENERAL POR EQUIPOS**

**Deportes**  
**TIRITORU**  
**Patrocina ZONA DE META**  
 Paseo de San Roque, 2 Teléfono 251949  
 Ntra. Señora de Sonsoles, 78 Teléfono 253140

**TODO REBAJAS**

**NUESTRAS REBAJAS DURAN MENOS PORQUE NOS QUEDAMOS ANTES...  
 ...SIN GÉNERO**

**LENCERIA VAQUEROS BAZAR INFANTIL Y MÁS...**

EL COMEPRECIOS, Nº 1 EN PRECIOS MIENTRAS NO SE DEMUESTRE LO CONTRARIO  
 PLAZA DE SAN NICOLÁS, 5 AVILA

**¡NO LO ENCONTRARÁS MÁS BARATO!**





VUELTA CICLISTA ÁVILA '96



**“No nos interesaba que Mancebo cogiera mucha ventaja”, dice Manuel Azkona**

LUIS CARLOS SANTAMARÍA

**D**e nuevo, satisfacción en el director deportivo del ACR, Manuel Azkona, que coloca a tres corredores en los tres primeros clasificados. “Es nuestra ventaja, el tener al equipo en tan buena forma. Cualquiera de los que están adelante se defienden y hoy (por ayer) ha sido Juan José, mañana (por hoy) puede ser otro”.

“A nosotros no nos interesaba que Mancebo se metiera a dos minutos en la general, por eso cuando iba con Juan José escapado he mandado parar a mi corredor, que no colaborara, porque el hueco se estaba haciendo importante. Así, lo tenemos controlado y con ventaja creo que suficiente”, manifestó el director del líder.

Muchos compañeros de Azkona manifestaban que quien se vistiera de amarillo al final de la etapa de ayer, lo haría también al final de la Vuelta, y el propio Manuel lo reconocía, “sí, aunque en Ávila siempre pasan cosas, ya que es raro mantener el jersey amarillo dos días seguidos. Es una Vuelta muy dura en la que todo puede pasar, pero si las cosas van normales y el equipo responde como hasta ahora, lo normal es que la victoria sea nuestra, de Juan José o de otro de mis corredores. Tendremos que controlar la rueda de Mancebo, y ya está”.

En el otro equipo protagonista de la jornada, el Banesto, satisfacción por el triunfo de la etapa, aunque reconocimiento de que el asalto a la general es algo que se presenta muy complicado.

Por otra parte, destacar el abandono del corredor del Espá Bañols, Carles Gutiérrez, que estaba a un segundo en la clasificación general, en la novena posición. Cuando iba en el grupo de cabeza se fue al suelo un kilómetro antes de Navarvisca y tuvo que ser atendido y trasladado en ambulancia. Al parecer, pese al fuerte golpe en la clavícula y en la cabeza, los males no pasaron a mayores.

PELÍCULA FOTOGRÁFICA DE LA SEGUNDA ETAPA DISPUTADA

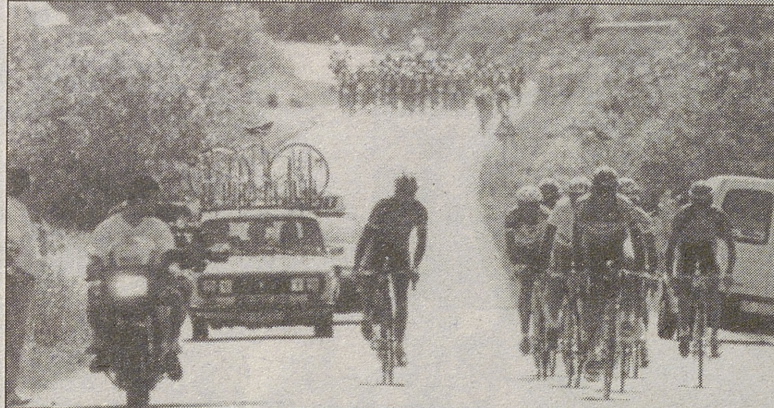

**KILÓMETRO 0:** A las 17.03 horas se da la salida a la segunda etapa de la Vuelta a Ávila '96. Salen 97 corredores que bajo un sofocante calor se lanzan rápidamente con dirección a Arenas de San Pedro.

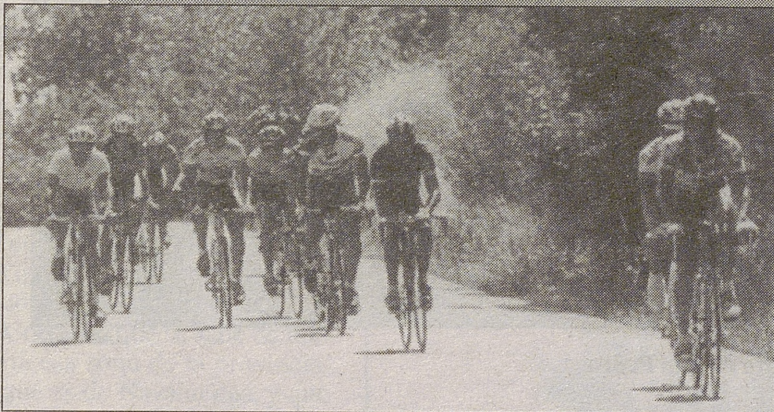

**KILÓMETRO 20:** Paso por la Meta Volante de Arenas de San Pedro. Pasa primero Saúl Morales, dando tiempo a un pelotón que viaja estirado y controlado por los hombres del líder, que viaja muy atento y siempre en los puestos de cabeza.

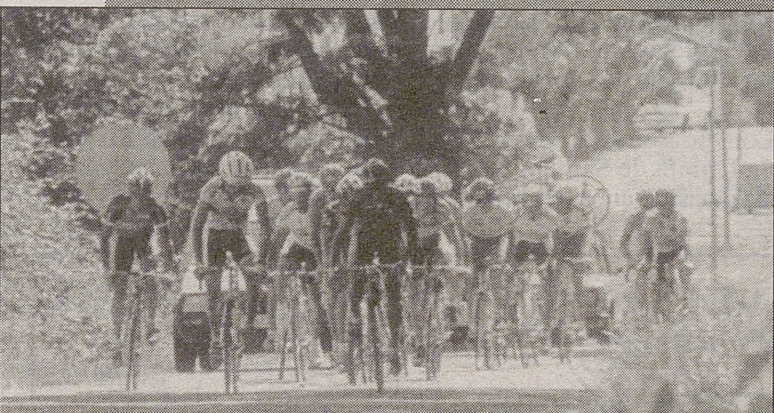

**KILÓMETRO 29:** Se han escapado del pelotón Alexis Rodríguez, del Zamora, y Jaime Martínez, del Espá, que nunca llegaron a tener el minuto de ventaja pero que viajaron durante un buen tiempo en solitario.

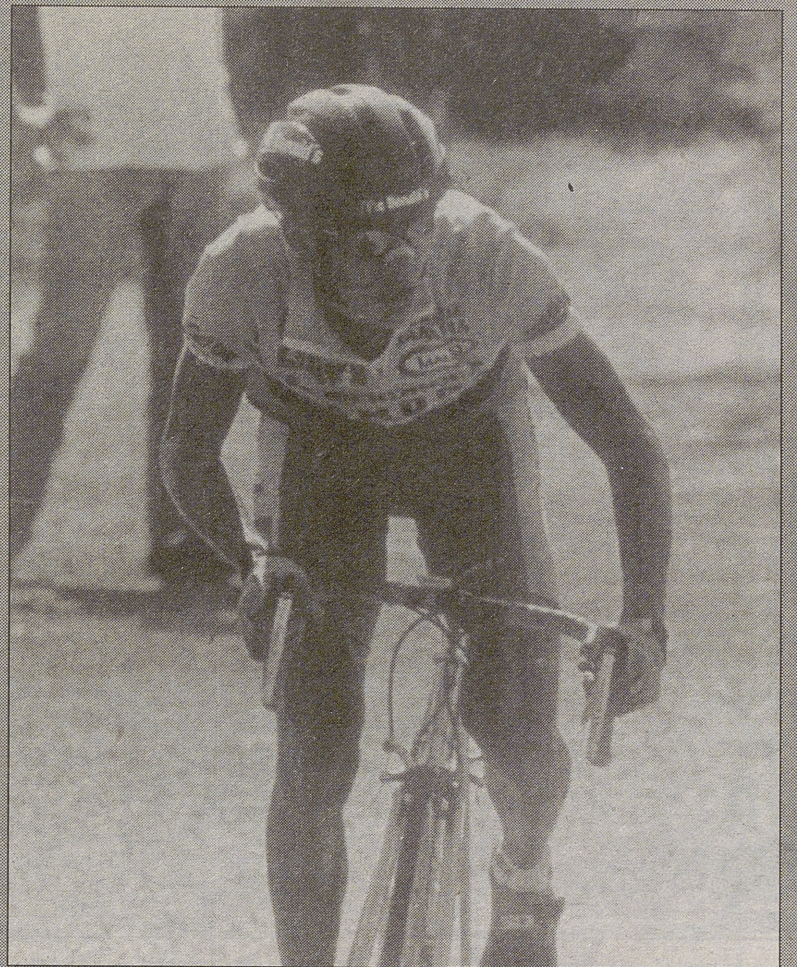

**KILÓMETRO 40:** Se anuncia por Radio Vuelta la retirada del abulense José Ramón Arroyo, del CAI, cuando se cumple una hora de carrera. Ya han sido cazados Alexis y Martínez, mientras que comienza la selección en las primeras rampas de la subida hacia el Puerto de Serranillos con los hombres del ACR manteniendo las primeras posiciones.

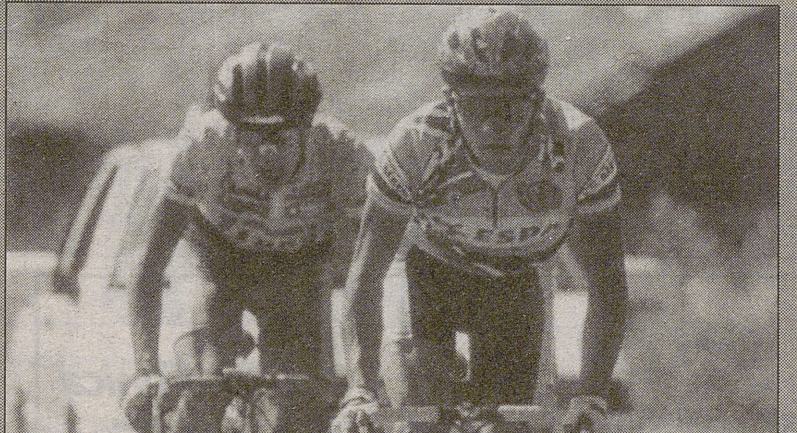

**KILÓMETRO 45:** Rampas más duras del Puerto de Serranillos. La marcha impuesta por el ACR impide el salto de algún ciclista. Lo intentó Eladio Jiménez junto a Urdiain y Gonzalo Delgado, pero son absorbidos por el ritmo de los hombres del líder.

**DALE UN GIRO A TU VIDA**

**DESDE 1.075.000 PTAS.**

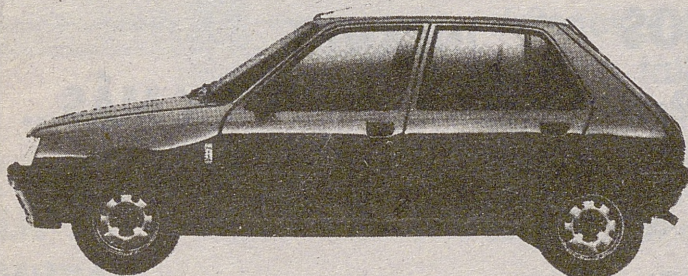

**MOSA (HISPANOMOCIÓN)**

**PEUGEOT 205**

Ctra. de Madrid, km. 111 Teléfono 22.05.00 AVILA



**PEUGEOT**

SU CONCESIONARIO PEUGEOT



VUELTA CICLISTA ÁVILA '96



## ENTRE CANDELEDA Y EL ALTO DE LA ERMITA DE SAN PEDRO, DE 97 KILÓMETROS



**KILÓMETRO 50:** Alto del Puerto de Serranillos. Pasa primero José Luis Urdiain, dando paso al grupo de los hombres más fuertes de la carrera en el que aguantan los que más o menos se esperaban. Descenso vertiginoso, plantándose rápidamente en Navarrevisca.

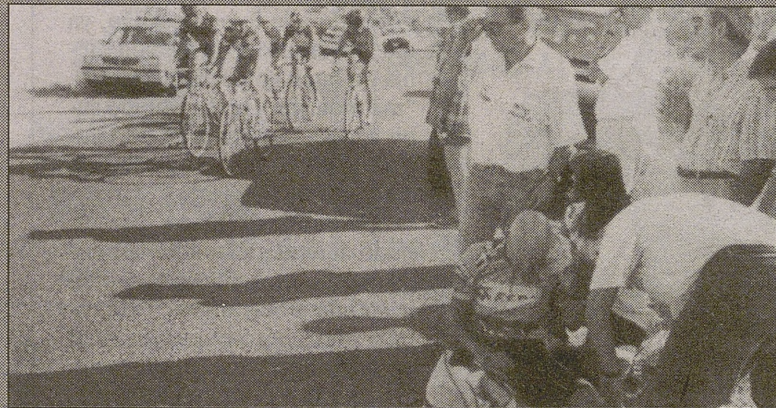

**KILÓMETRO 61:** A la entrada del pueblo de Navarrevisca, se produce una desgraciada caída en la que se ven involucrados el abulense Francisco Tomás García y el ciclista del Espá, Carles Gutiérrez, que sale el peor parado y tiene que retirarse de la carrera.

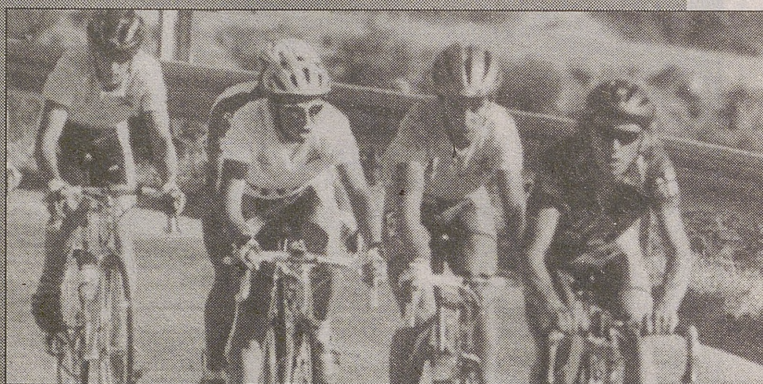

**KILÓMETRO 70:** A poco de pasar Navarrevisca, un parón en el grupo cabecero es aprovechado por Francisco Mancebo para saltar. Tras de él se va Juan José de los Ángeles. El de Banesto lleva el peso de la escapada y rápido coge el minuto.

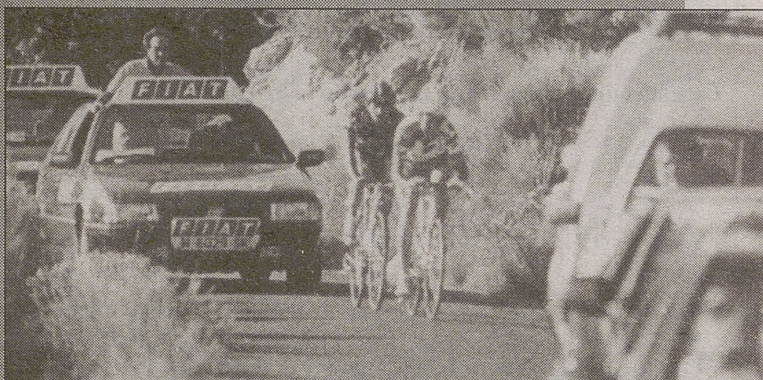

**KILÓMETRO 90:** Al inicio de la subida al Alto de la Ermita, la diferencia de los dos escapados ronda los 4 minutos. Atrás nadie tira, y adelante el director del ACR le dice a su hombre que no colabore. Mancebo impone su ritmo hacia la victoria.

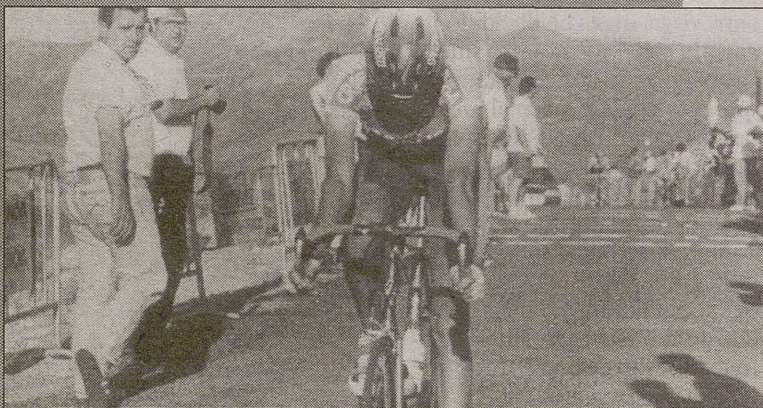

**KILÓMETRO 97:** A unos dos kilómetros de meta, Mancebo se marcha en solitario. De los Ángeles, que es el nuevo líder, no puede con el ritmo del abulense que se adjudica un brillante triunfo en un territorio que conoce perfectamente.

ARRIBA  
ABAJO

LUIS MARÍA SOTO

**FRANCISCO MANCEBO:** Importante y brillante victoria del abulense en el Alto de la Ermita de San Pedro. Muy valiente, se atrevió a casi 30 kilómetros de meta a darse una paliza sin saber cuál sería su resultado. Al final el triunfo le recompensó y alivió un tanto el mal comienzo de Vuelta de su equipo, el Banesto.

**LOS ABULENSES:** En la etapa más dura de la ronda, los corredores de la tierra demostraron que se puede contar con ellos para días como el de ayer. Además de la victoria de Mancebo, David Navas fue sexto, Francisco Tomás García, octavo; Germán Gil, noveno; Carlos Sastre, décimo; Ricardo González, decimotercero y Pablo Lastras, decimocuarto. Toda una exhibición de los locales.

**CARLES GUTIÉRREZ:** Tuvo la mala suerte de abandonar por una caída, pero hasta ese momento era el mejor sub-23 de la clasificación general, en el puesto noveno a un segundo del líder.

**EL EQUIPO CAI:** No es la Vuelta de este equipo. Se presumía como uno de los fuertes, pero ha decepcionado. Para más "inri", ayer se bajaron dos abulenses de este equipo, José Ramón Arroyo y José Manuel Vázquez Palomo.

**LOS DOMINGUEROS:** Hay muchos coches que con placas entregadas por la organización no cumplen otra misión que la de molestar lo más posible a los que van a la Vuelta a trabajar. Año tras año se repite la imagen de un coche siempre en el peor sitio y en el peor momento que sólo va de "excursión", de mirón, de simple "dominguero". Para ver la Vuelta, las cunetas.

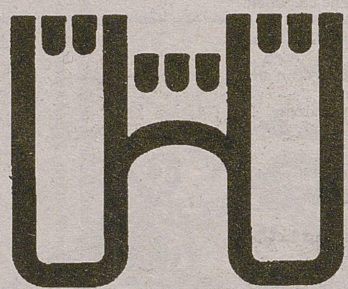

CAJA DE AHORROS DE ÁVILA

*Con el deporte abulense*Patrocina el  
PREMIO DE LA MONTAÑA Y ETAPAS DE LA VUELTA AVILA 1996



VUELTA CICLISTA ÁVILA '96



CLASIFICACIONES

ETAPA

Candeleda - E. San Pedro, 97 kilómetros, 32 km/h promedio.

- 1º Mancebo (Banesto) 3:11:21
- 2º De los Ángeles (ACR) a 43"
- 3º J.L. Urdain (ACR) a 2:35
- 4º J. Beloki (ACR) a 2:50
- 5º A. Poyatos (Escon.) a 4:04
- 6º D. Navas (Cropusa) m.i.
- 7º D. Bayes (Espá) a 4:12
- 8º F. García (Zamora) a 4:35
- 9º Germán Gil (Julymar) a 4:51
- 10º C. Sastre (Banesto) a 4:57
- 13º R. González (Cropusa) a 5:31
- 14º P. Lastras (Banesto) a 5:31
- 30º J.C. Martín (CAI) a 14:54
- 39º V.D. Muñoz (Zamora) a 20:42
- 43º Jiménez (Zamora) a 21:09
- 46º M. Hernández (Zamora) a 22:26
- 48º J.C. González (Julymar) 22:46
- 60º G. Pérez (Zamora) a 25:18
- 65º C. García (Cropusa) a 26:54
- 70º J.M. Jara (Bar Sol) a 30:54
- 71º N. Burgos (Escondite) a 30:54
- 77º Ó. Herrera (Bar Sol) a 34:33

GENERAL

- 1º De los Ángeles (ACR) 6:07:10
- 2º J.L. Urdain (ACR) a 1:52
- 3º J. Beloki (ACR) a 2:07
- 4º A. Poyatos (Escondite) a 3:21
- 5º F.T. García (Zamora) a 3:52
- 6º J. Gregorio (Colmpol) a 4:31
- 7º R. González (Cropusa) a 4:56
- 8º F. Mancebo (Banesto) a 5:43
- 9º Castellano (Colmpol) a 6:59
- 10º Villanueva (Escondite) a 7:54
- 13º G. Gil (Julymar) a 10:34
- 14º C. Sastre (Banesto) a 10:40
- 16º P. Lastras (Banesto) a 11:14
- 25º D. Navas (Cropusa) a 16:31
- 29º J.C. Martín (CAI) a 20:37
- 34º V.D. Muñoz (Zamora) a 26:25
- 37º Jiménez (Zamora) a 26:47
- 39º M. Hernández (Zamora) a 28:09
- 51º González (Julymar) a 35:13
- 55º N. Burgos (Escondite) a 36:37
- 60º C. Muñoz (Cropusa) a 39:21
- 70º G. Pérez (Zamora) a 42:17
- 72º J.M. Jara (Sol) a 43:03
- 73º J. Martínez (Espá) a 44:39
- 80º Ó. Herrera (Sol) a 49:57

MONTAÑA

- 1º J. Gregorio (Colmpol) 25 p.

ESPRINTS ESPECIALES

- 1º S. Morales (Escondite) 6 p.

METAS VOLANTES

- 1º S. Morales (Escondite) 9 p.

REGULARIDAD

- 1º De los Ángeles (ACR) 34 p.

EQUIPOS

- 1º ACR 18:25:2

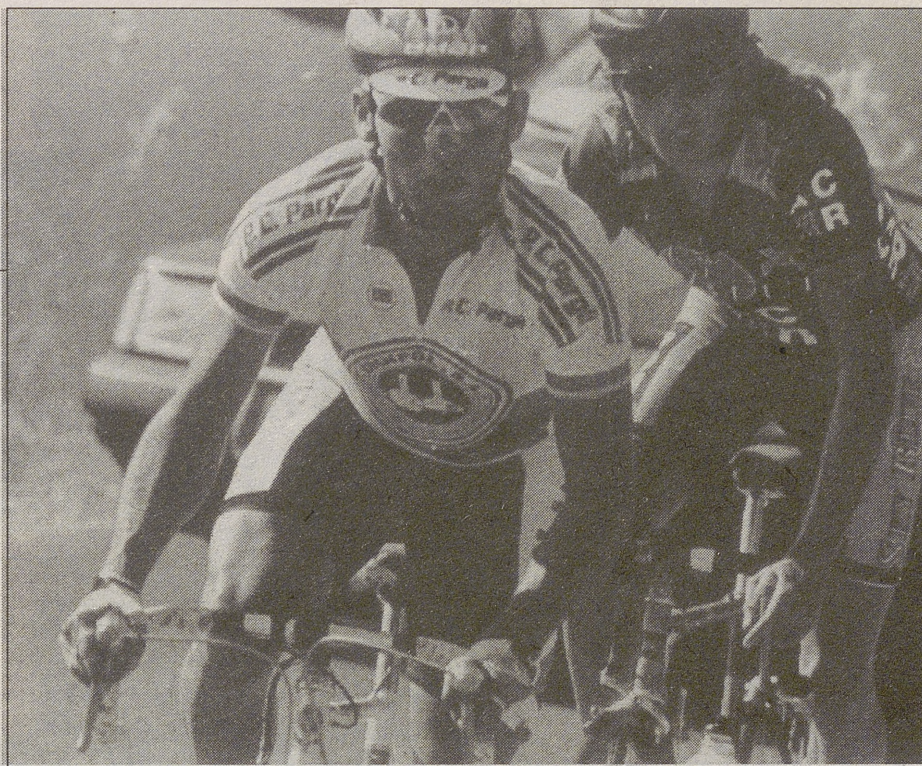

LUMBRERAS

Ciclistas durante la etapa de ayer de la Vuelta.

# "No tenía nada que perder"

Mancebo se lanzó cuando vio indecisión en el grupo delantero

LUIS CARLOS SANTAMARÍA

El abulense **Francisco Mancebo**, vencedor de la etapa declaraba que "la historia ha sido totalmente diferente a la del primer día. Nosotros no teníamos nada que perder y hemos estado muy tranquilos durante toda la etapa. Tras un parón pasado Navarrevisca, me he decidido jugar ahí y hemos abierto hueco poco a poco". "La Vuelta no es que esté abierta, pero al menos hemos ganado una etapa que es importante. No he atacado, sino que he subido a ritmo durante todo el tramo final y el que iba conmigo del ACR se ha quedado", comentó Mancebo, quien daba mucha importancia al hecho de conocer la subida a la Ermita del Alto de San Pedro, "me ha ayudado mucho".

Por su parte **Juan José de los Ángeles**, nuevo líder de la carrera, comentaba así las incidencias de la etapa, "tenemos la

ventaja de tener a seis corredores muy bien colocados en la general y entonces lo que tenemos que hacer no es ponernos a tirar, sino meternos en los cortes".

El final en la Ermita de San

Pedro, "se ha hecho durísimo. Había repechos tremendos y el que Mancebo lo conociera y yo no, puede haber sido la clave, ya que iba aguantando un poco ya que no sabía lo que me esperaba".

"Tenemos un equipo muy fuerte, y las etapas que quedan no parecen tan peligrosas como esta, por lo que creo que podremos mantener el maillot amarillo, si no soy yo será otro de mis compañeros", manifestó Juan José.

De nuevo destacó el abulense **Francisco Tomás García**, que al final de la jornada llegaba dolorido a la línea de meta, ya que había sufrido una caída y tenía un buen golpe en la espalda, "me molesta, y no he podido subir a tope. La subida ha sido durísima, pero que he respondido bien y estoy satisfecho". **Ernesto Manchón** declaró que no pudo defender el maillot amarillo pese a que aguantó muy bien la subida a Serranillos, "ahí estaba bien, pero el puerto final ha sido muy duro. No obstante, el equipo ha respondido muy bien y aunque yo no lo he podido mantener, lo importantes es que lo lleva ahora otro compañero de equipo".



**LA OTRA CARA:** Es el peor lado de una carrera, el que nadie desea ver. El grito, la voz, las ruedas que chocan, bicis al suelo y fuego, gestos de dolor, sangre alarmante y ulular de ambulancias. Que no se repita.

NADIE PODRÁ NEGAR QUE EL TOYOTA CARINA E TIENE UN NUEVO AIRE.



Y, ADEMÁS, GRATIS.

Es evidente que el Toyota Carina E ha mejorado. Por dentro y por fuera. Ahora lo tiene con doble air-bag y ABS (según versiones), inmovilizador, estructura reforzada y la nueva versión 2.0 Turbo Diesel que se añade a las 1.6 y 2.0 de gasolina, además, de cara al verano, se lo ofrecemos con aire acondicionado gratis. O si lo prefiere, pregunte a su concesionario el descuento equivalente.

Consiga mucho más, desde **2.363.050** ptas.

Precio incluye: IVA, impuesto de matriculación, transporte y descuento equivalente aplicado. (Carina E 1.6 Li Sedan).



Y sobre todo es un **TOYOTA**

**AUTOMOVILES, KEN, S.L.** Concesionario para Avila y Provincia  
Polígono In. Las Hervencias, 3ª fase Teléfono 25.20.66 AVILA

Promoción no acumulable a ninguna otra, y sujeta a disponibilidad de stock en los concesionarios. Oferta conjunta de TOYOTA España y su red de concesionarios. Válida hasta el 30-6-1996



VUELTA CICLISTA ÁVILA '96



# El Tiemblo busca un nuevo Villadons

## Navarrevisca-El Tiemblo

J.R. ALONSO

El Tiemblo busca hoy el sucesor de los hermanos Viladons, corredores que han escrito con letras de oro su nombre en la avenida de los Rosalñes tembleña, al haber logrado el triunfo parcial en las cuatro últimas ediciones. Primero fue Josep, ahora en el Santa Clara de profesionales, que durante tres años fue el vencedor y, el año pasado, su hermano Jacob le tomó el relevo el año pasado para seguir la tradición.

Este año no hay ningún Viladons, por lo que en el pelotón están más tranquilos, porque no se conoce de antemano el vencedor de la etapa, como ha ocurrido en los últimas edicio-

nes. La tercera etapa discurre hoy entre Navarrevisca y El Tiemblo, con 106 kilómetros de recorrido. Tradicionalmente esta carrera, aunque en principio no parece excesivamente peligrosa, ha deparado muchas sorpresas, porque el terreno es propicio para las emboscadas, con un terreno con continuas subidas y bajadas en el que un despiste puede dejar a un corredor completamente náufrago en tierra de nadie.

La única dificultad montañosa de la jornada está en el kilómetro 18, el puerto de Mijares, de primera categoría, que posiblemente sirva para hacer la selección de los mejores, porque después queda mucho terreno hasta el final de etapa.

NAVARREVISCA-EL TIEMBLO, 106 KMS.  
TERCERA ETAPA: Viernes 12 de julio

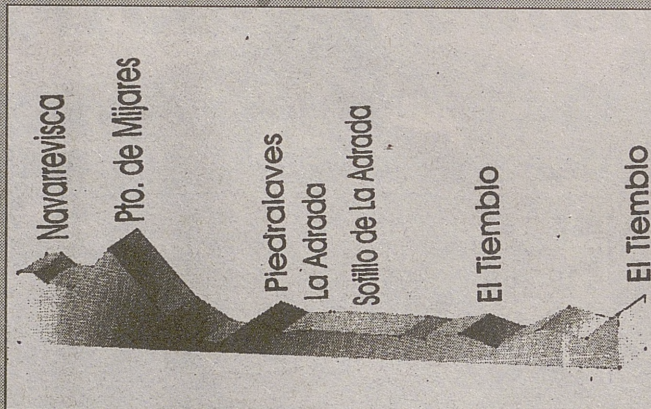

Kms	Pasos	Horas
0	Navarrevisca	17:00
2	Cruce a la derecha	17:03
9	Cruce a la derecha	17:13
18	Puerto de Mijares (1ª)	17:29
32	Mijares	17:52
40	Casavieja	18:05
42	Cruce a la derecha	18:05
50	Piedralaves (MV)	18:21
55	La Adrada (SE)	18:29
60	Sotillo de La Adrada (MV)	18:37
63	Sta. Mª del Tiétar	18:42
84	El Tiemblo (MV)	19:16
89	Cruce a la derecha	19:24
99	Cebreros	19:40
106	El Tiemblo	19:51

Salida: Plaza Mayor.  
Llegada: Avenida de Los Rosales.

○ ○ PINCHAZOS ○ ○

○ ○ PINCHAZO ANTES DE SALIR: No empezó bien la Vuelta para el corredor del Escondite que antes de llegar al kilómetro 0, en la marcha neutralizada de la primera etapa, sufrió un pinchazo. Eso es empezar con mala rueda.

○ ○ POR TIERRAS DE CÁCERES Y TOLEDO: La Vuelta a Ávila se "internacionaliza". La primera jornada discurre, parte de ella, por tierras de Cáceres y Toledo. Por cierto, que en Madrigal de la Vera (Cáceres) había mucho público.

○ ○ COCHES OFICIALES: Para la presente edición de la ronda abulense, la organización cuenta con coches Fiat, los que van en la Vuelta a España, que dan otro aire a la carrera.

○ ○ NUEVAS PANCARTAS: Algunas de las pancartas que señalizan los "puntos calientes" de la etapa, son nuevas, diferentes a las de otros años.

○ ○ SILLÍN ROTO, CAMBIO DE BICI: A lo largo de la primera etapa, un componente del ACR tuvo que cambiar de bici al romperse el sillín, pero una vez arreglado este, volvió a montar en la bicicleta en la que comenzó la carrera.

NISSAN

NISSAN VEHÍCULOS INDUSTRIALES, S.A.  
**NIVISA**  
PATROCINADOR DE LA REGULARIDAD

EXCMA. DIPUTACIÓN PROVINCIAL DE AVILA



PATROCINA: SPRINES ESPECIALES

EXCMO. AYUNTAMIENTO DE AVILA



PATROCINA

GRAN PREMIO

Mejore la calidad de vida y ahorre energía con AISLAMIENTOS POR PROYECCIÓN DE ESPUMA DE POLIURETANO



VENTAJAS DE LA ESPUMA DE POLIURETANO:

- Aislante continuo sin juntas; elimina puentes térmicos.
- Duración indefinida.
- Tolerancia al fuego.
- Etc.

APLICACIONES DEL POLIURETANO:

- Interiores: en cubiertas Planas o inclinadas; Naves industriales, Polideportivos.
- Muros exteriores: Edificios industriales y viviendas.
- Otras aplicaciones: Aislante en cámaras frigoríficas, depósitos, etc.

Inturawell, S.L.

Especialistas del aislamiento térmico, impermeable, por proyección

Vasco de Quiroga, 9 • Ramón y Cajal, 4  
Teléfs. 22 61 48 - 25 12 47  
Fax 22 61 48 • Móvil 908/925 788  
AVILA



Pub EL ANCLA

Patrocina las METAS VOLANTES

Bajada Nuestra Señora de Sonsoles, 108  
Teléfono 256070 AVILA



CAJA DE AHORROS DE AVILA

Patrocina las ETAPAS DE LA VUELTA AVILA 1996

Patrocina el PREMIO DE LA MONTAÑA VUELTA AVILA 1996

# MATERIAL PARA CAMPING EN...

# DEPORTES TIRITORU

Todo lo necesario para una buena acampada

- CONJUNTO CAMPAMENTO (MOCHILA, SACO Y ESTERILLA) ..... 4.900
- CONJUNTO CAMPAMENTO (MOCHILA, SACO Y ESTERILLA) ..... 5.900
- SACO DE DORMIR (TRANSFORMABLE)..... 2.900

SACOS DE DORMIR • BOTAS  
CANTIMPLORAS • MOCHILAS

Paseo de San Roque, 2  
Ntra. Sra. de Sonsoles, 78

ÁVILA



VUELTA CICLISTA ÁVILA '96



EL PÚBLICO DE LA VUELTA



VUELTA TURÍSTICA

En camino de Navarrevisca a El Tiemblo

SONIA DEL RÍO

Navarrevisca es una pequeña villa perdida en la Sierra de Ávila. A ella se accede después de atravesar una sinuosa carretera llena de complicadas curvas. Sin embargo, el paseo merece la pena porque al llegar allí nos encontraremos con un pueblo apacible, tranquilo, pero lleno de vida y gentes amables y hospitalarias.

Más tarde, las frescas callejuelas estrechas con bonitos balcones, con acequias, árboles, flores... y detrás de cada puerta un amigo. Los serranos saben recibir a los visitantes y sino que se lo pregunten a todos aquellos que han vuelto al pueblo después de muchos años o a otros que se enamoraron del lugar y ya no lo cambiarían por nada.

El Alberche riega Navarrevisca. Una piscina natural permite disfrutar de refrescantes baños en verano. Esa es la época más alegre para la villa. Cuando todos regresan al pueblo, cuando al final celebran juntos las fiestas. Cuando llegan a los cuatrocientos habitantes del pueblo se les unen casi otros dos mil. Las fiestas de Navarrevisca coinciden con la entrada de la estación otoñal.

EL TIEMBLO

Y de Navarrevisca viajamos hasta El Tiemblo. La zona es de espeso pinar mientras la ribera del pantano se ha visto rodeada de instalaciones deportivas, ventas y menderos que exaltan la nueva amenidad que el agua a traído a estos parajes.

En el Tiemblo aún parece que las gentes del lugar, arraigadas al pueblo y su tradición, se han acostumbrado ya a convivir con el jaleo de los domingueros y de aquellos que han establecido su residencia en algunas casitas cercanas a El Burguillo. La iglesia parroquial sigue siendo el centro de reunión dominical.

El Templo parroquial es un recio edificio que más parece fortaleza. Es del siglo XVI y llama la atención su defensiva figura.

El Tiemblo es un pueblo cuidado, mimado por sus habitantes. Donde los jardines asaltan las calles por doquier y donde no faltan árboles que den sombra a las limpias calles de la villa. Es un pueblo próspero que sus habitantes no abandonan, donde se educa a los niños para amar su entorno.

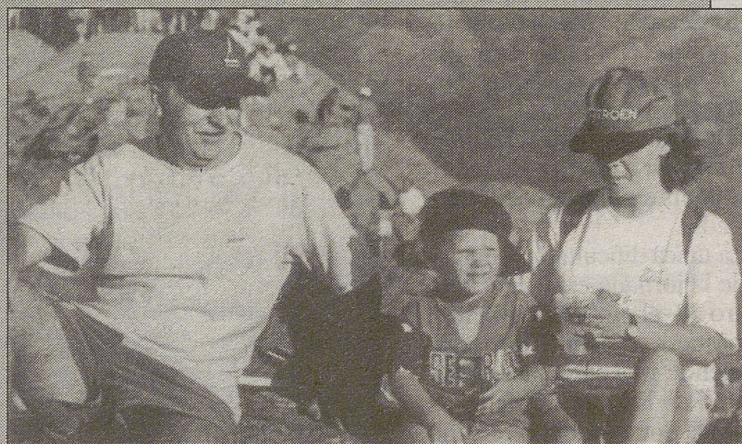
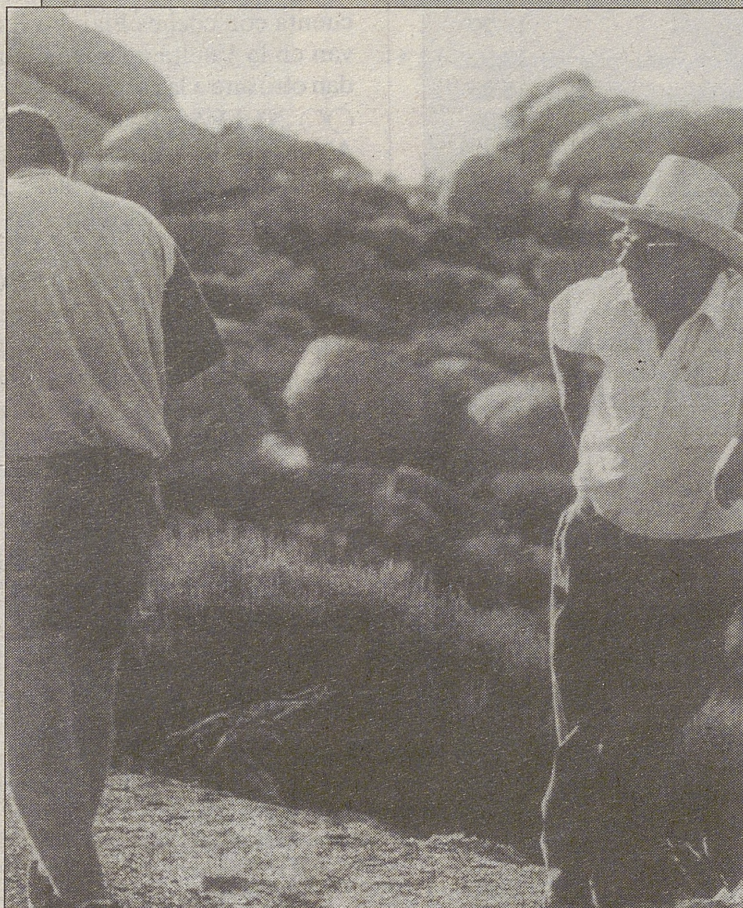

Espectadores de la etapa de ayer de la Vuelta a Ávila.

LUMBRERAS

En todo lo alto

La Ermita de San Pedro, testigo del triunfo de un abulense

PABLO HERRÁEZ

San Pedro se la bendijo a los Banesto, después del calvario que sufrieron en la primera etapa, con la victoria ayer, en el Alto de la Ermita de San Pedro, de Paco Mancebo. El de Navalunga, "comido" por el reventón de la primera jornada y porque la etapa de discurría por terreno cono-

cido, se tomó la revancha. Una revancha agradecida por los numerosos aficionados que presenciaron la llegada en el alto.

Del frío, casi polar, del año pasado nos encontramos con una tarde de temperatura sumamente agradable, calentada además con la magnífica actuación de Mancebo, aunque entre los aficionados de Navarrevisca quedara cierto sa-

bor agridulce porque su Nacor no estuvo entre los primeros.

Su tío, el Alcalde, José María Burgos, al margen del resultado deportivo, estaba súper contento de la respuesta de sus convecinos con la Vuelta y también por la gran afluencia de aficionados al ciclismo que sin ser de la localidad se dieron cita a lo largo de la subida y de forma masiva en la línea de meta.

MENRO

JOYEROS

☎ 22 75 02

Avenida de Madrid, 2

05001 AVILA

Su Joyero y  
Relojero  
de confianza



POTENS  
RELOJ SUIZO