Año XXXVII.—Núm. 16.578
PALMA DE MALLORCA

HORAS DE DESPACHO

REDACCIÓN: De las once de la mañana a las ocho de la noche y de las diez de la noche a las cuatro de la madrugada.
ADMINISTRACIÓN: Desde las siete de la mañana hasta las seis de la tarde.

Teléfono n.º 27—Oficinas: Conquistador, 30

La Almudaina

DIARIO DE LA MAÑANA — AVISOS Y NOTICIAS

1921
Miércoles 8 de Junio

PRECIOS DE ABONO
Pesetas
Un mes 8
Extranjero (trimestre) . . 18

Número suelto. . . . 10 cts.
Id. atrasado . . . 15 »

LA ACTUALIDAD

El apacible artículo 29

En Mallorca se ha aplicado el cómodo y apacible artículo 29 en las elecciones provinciales. Los únicos que están descontentos son los mu-nidores electorales, los agentes de votos, los profesionales de las elecciones: se les ha quitado una semana de trabajo, la semana para montar el tinglado y con ello el motivo para presentar las cuentas del Gran Capitán al candidato.

Al público poco le importaban estas elecciones, no solo por la escasa popularidad de las cosas de la Diputación, sino también por la inteligencia entre los dos partidos de turno que anulaban la posibilidad de éxito de otra candidatura, como así lo comprendieron los mauristas, no acudiendo a las urnas, ante lo estéril del sacrificio.

Esta eliminación hizo respirar a sus anchas a los candidatos, no era nada tener que cargar con la misión de conquistar el cuerpo electoral, parte conquistable por las ideas o por las simpatías del candidato y otra parte, inconmovible, a no ser ante razones convincentes, que afectan a la economía.

La elección por el artículo 29 es de una gran comodidad para el elegido. Aparte de ahorrarle gastos, le ahorra agradecimientos y compromisos: debe el acta al comité, no al elector, y éste no tiene por lo tanto ocasión de recordar promesas que no han tenido necesidad de hacerse.

El artículo 29 separa al elegido del elector, va anulando la personalidad de éste, y por tanto la investidura se va haciendo de cada día menos popular.

Si plácido ha sido el nombramiento de diputados en Mallorca, recias, ruidosas y empeñadas se presentan las elecciones en Ibiza.

El bloque ibicenquista formado por los liberales del Sr. Román, los conservadores y los mauristas, lucha contra los liberales de los señores Matutes y Pereyra, que tienen la amistad del partido liberal de Mallorca, y van aquellos al copo.

Como el resultado de la elección en Ibiza pesa de un modo notable el predominio de la Diputación, no hay que ponderar el interés con que el partido liberal de Mallorca sigue aquella lucha, y también los demás políticos, que no en balde va a decidirse hasta qué punto pueden influir en un pueblo amante de su independencia política, las ingerencias extrañas.

PALMA

Sorprendidos jugando al «monte»

Por una pareja de la benemérita del puesto de Binisalem fueron sorprendidos en el café denominado «Ca'n Isaac» de la calle de Selva de aquella villa, unos doce individuos que estaban jugando al «monte» dándose á la fuga al divisar la guardia civil.

Solo dos quedaron en la mesa, incautándose los guardias de la cantidad de 0'95 pesetas y una baraja de cuarenta naipes, todo lo cual ha sido puesto á disposición del Juez Municipal de la citada población.

Instituto General y Técnico de Baleares

El próximo sábado día 11, a las diez y media, se verificará en este Instituto los exámenes de Gimnasia 1.º y 2.º curso.

Un niño que cae en la Riera

Ayer tarde estaban jugando unos muchachos por las inmediaciones del puente de Santa Catalina, cuando uno de ellos puso un pié sobre una piedra saliente de los montones que por allí existen, desprendiéndose aquella, y perdiendo el muchacho el equilibrio, fué a parar al cauce de la Riera.

Recogido por algunos transeuntes, tuvo que ser conducido a la Cruz Roja de la calle de San Magín, donde se le apreció una herida en la boca y fuertes contusiones por todo el cuerpo.

Después de curado fué trasladado a su domicilio.

Riña entre dos mujeres

Se suscitó una fuerte riña entre dos mujeres en la calle de la Fábrica del Arrabal de Santa Catalina, las que después de dirigirse toda clase de invectivas, llegaron a las manos, propinándose sendos tirones de moño, y resultando una de ellas con una herida en la cara que le tuvo que ser curada en el dispensario de la Cruz Roja de la citada calle.

Curados en la Casa de Socorro

Lo fueron en el día de ayer el niño de cinco años José Garau que se cayó en las escaleras de su domicilio calle de la Estrella número 34. Le asistió el médido señor Obrador, dándole unos puntos de sutura en la frente.

También fué curada la niña de once años Catalina Vidal, quien trabajando en su oficio de costurera se clavó una aguja en la muñeca derecha. Le curó el médico don José Mir.

A Capuchinos

De orden del Jefe de Urbanos señor Comas ha sido conducido al citado depósito municipal un individuo que insultaba a las señoritas, bajo la influencia de unas cuantas copas que se había tomado.

Hallazgo

Se hallan depositadas en el Cuartelillo de la Guardia municipal unas llaves y un tornillo de carro, cuyos objetos fueron hallados en la vía pública.

En la Cámara de Comercio

El domingo celebró la Cámara de Comercio de esta ciudad, á las doce y media de la mañana, sesión especial al objeto de proceder á la elección de un representante de las Cámaras de Comercio del litoral, en reemplazo del á quien ha correspondido cesar, para formar parte de la Comisión protectora de la Producción nacional.

En votación secreta fué elegido para dicho cargo el señor don Ricardo Ramos Cordero, Senador del Reino y naviero y consignatario de Barcelona.

También se pasó á emitir el voto que á esta Cámara corresponde en la zona catalano balear, para Vocal en la Junta Consultiva de Cámaras de Comercio Industria y Navegación, resultando elegido unánimemente para dicho cargo en propiedad el Presidente de la Cámara de Comercio y Navegación de Barcelona Excmo. señor don Joaquín Cabot Rovira y para suplente el Excmo. señor don Juan Perpiñá y Pujol, elección que implica también en las Cámaras de dicha zona la del Presidente de la Cámara de Industria de dicha ciudad Excmo. señor Conde de Caralt y suplente de éste al Excmo. señor don Luís Ferrer y Vidal.

El crímen de Lluchmayor

Nueva detención

Comunica la guardia civil del puesto de Algaida al señor Gobernador Civil que de orden del señor Juez de Instrucción del Distrito de la Catedral, recibida por conducto del Alférez de la benemérita Jefe de la línea de Lluchmayor, sobre las cuatro del día cinco y en el predio «Son Soler», del término de Felanitx, había sido detenido y puesto á disposición del mencionado señor Juez, el colono del citado predio, llamado Antonio Obrador Barceló, de treinta años, el cual había tenido en calidad de criado á Agustín García Garau (*s*) Pira.

El citado último sujeto, como es sabido de nuestros lectores, es el autor del crímen cometido en Lluchmayor.

Cuestiones obreras

Detenido por coacción

Por esta Inspección de Vigilancia ha sido denunciado al Juzgado de Instrucción el presidente del gremio de cordeleros, por haber intentado cobrar la cuota á un operario de la fábrica de cordelería que posee en el Molinar el señor Catalá.

También intentó el citado individuo coaccionar acerca del patrono para que fuera despedido dicho obrero por no querer satisfacer dicha cuota.

Crónica de Sports

Ciclismo. La carrera del domingo

El domingo último se celebró la anunciada carrera para corredores de segunda categoría, carrera que como anunciamos organizó el «Veloz Sport Balear».

El recorrido era Palma Can Penasso Palma.

Poco antes de la hora convenida para la prueba se notaba ya animación en los alrededores de la meta, a cuyo lugar habían acudido los señores Pascual, Verd, Jaume y Fornés, de la Junta de la Sociedad Organizadora.

Un sidecar conducido por el industrial don Pedro J. Darder, en el que tomó asiento el presidente del «Veloz» señor Pascual, hizo el recorrido, organizó el tránsito en el trayecto que debían cruzar los ciclistas.

Los premios a disputar eran: 50 pesetas, 30, 20, 10 y 5 pesetas.

La carrera se desarrolló a un tren bastante duro, viéndose claramente que entre los ciclistas de segunda categoría, los hay de la madera de los buenos. Lo que hace falta es animarles y dirigirles, dándoles ocasión para constantes luchas.

Llegaron a la meta, casi en pelotón.

Primero, Gaspar Pocovi, de la Indiotería, que hizo el recorrido en cuarenta y nueve minutos; segundo, Bernardo Roig, de Lluchmayor; tercero, Jaime Janer, de los Hostalets; cuarto, Miguel Llabrés, del Coll d'en Rebassa, (que llegó cerca de un kilómetro distanciado de el pelotón, pues hizo la carrera completamente solo); quinto, José Salvá, del Coll d'en Rebassa.

Otra carrera en puerta

Para fines del corriente mes, se anuncia una nueva carrera ciclista.

El recorrido será: Palma Can Topa por Ca'n Penasso, Palma, En total unos 42 Kms. en los que hay comprendidos trozos de carretera para los rutiers, tales como los primeros 17 Kms. hasta Alfabia y viragses cerrados y cuestas duras como el famoso Coll.

La sociedad «Veloz Spor Balear», organizadora de dichas carreras, concederá los siguientes premios: primero, 75 pesetas; segundo, 50; tercero, 30; cuarto, 25; quinto, 20; sexto, 15; séptimo, 10; octavo, 5.

La inscripción para tomar parte queda abierta en la secretaría del «Veloz».

Foot ball

En el hermoso campo de «La Protectora» se celebraron el domingo último algunos encuentros.

Primeramente lucharon los equipos infantiles de la «Asistencia Palmesana» y de la sociedad propietaria del campo, quedando empatados.

Lucharon después los primeros equipos de dichas sociedades, venciendo «La Protectora» por cuatro goals a cero.

El campo estuvo concurridísimo, durando la animación hasta las primeras horas de la noche.

Bover en el Campeonato de España

El domingo último se corrió en carreteras de Madrid el campeonato de España (100 Kms.) título que ostentaba el año último nuestro paisano Miguel Bover, y que ahora quiso disputar nuevamente.

La suerte se mostró adversa a nuestro corredor, pues a los diez kilómetros de la salida sufrió la ruptura de la horquilla delantera, no pudiendo continuar.

Creemos que ello fué una verdadera lástima, pues Bover se encontraba y se encuentra en inmejorables condiciones para la vistoria.

Otra vez será.

Aviación

Ya reparado el desperfecto del hidro «Mallorca» es probable que esta tarde haga un vuelo de prueba el piloto señor Colomer.

Bover en las 24 horas

La prensa deportiva de Barcelona dedica calurosos elogios a nuestro paisano Miguel Bover, con motivo del triunfo obtenido en el Velódromo de Sans en las 24 horas, formando equipo con Reguier.

Bover en dicha carrera defendía la marca de bicicletas *Magdalena*, equipada con neumáticos «Klein».

Hablando con el Sr. Socías

Las comunicaciones telegráficas. Cargo elevado de la Catedral.

A bordo del vapor rápido «Jaime II» regresó ayer de Madrid el diputado a Cortes y Jefe del partido conservador de Mallorca, don José Socías Gradoli.

Tuvimos ocasión de saludarle en su despacho de la calle de San Cayetano.

Con la amabilidad que le caracteriza nos manifestó que se había ocupado de diferentes asuntos de interés para estas islas, entre otros, de las comunicaciones telegráficas y que había celebrado primero una entrevista con el ministro señor Bugallal en el Congreso y luego otra en el despacho del ministerio.

En esta última le había hecho entrega de buen número de datos y antecedentes encaminados a demostrarle la necesidad de que se normalice el servicio, distribuyéndole entre las líneas de Madrid Barcelona y Madrid Valencia, proponiéndole tres soluciones, cualquiera de las tres aceptable sin que ninguna de ellas represente sacrificio alguno por parte del Estado.

1.º Que se utilicen entre Barcelona y Palma los aparatos sistema Duple Hugues Pérez, que están debidamente instalados y rarísimas veces se aprovechan, con los cuales se descongestionaría la aglomeración de las 17000 palabras que por término medio se trasmiten a Mallorca por Barcelona, cuando por la línea de Valencia solo se reciben unas 7000.

2.º Disponer que por el cable de Javea que puede enlazarse directamente de Palma con Madrid se trasmita el servicio de prensa, durante tres o cuatro horas diarias.

3.º Poner en acción los dos cables Javea Ibiza, empalmando el servicio de uno de ellos, directo de Valencia a Palma.

El señor Bugallal, me ofreció atender la justa petición, que redundaría en beneficio de los intereses de esta isla.

Quisimos conocer el estado de otro asunto relativo a la provisión de un elevado cargo que está vacante en nuestra Catedral Basílica, sobre lo que mostróse reservado limitándose a decirnos que tenía la esperanza pe que será atendida la petición de Mallorca para que el nombramiento recaiga a favor de una dignísima personalidad mallorquina, que goza de gran prestigio, pues había intención de hacer recaer el nombramiento en persona de fuera de Mallorca.

Mucho desearíamos ver cumplidas las esperanzas del señor Socías, pues será un nombramiento que han de aplaudir todos, por tratarse de quien se trata.

Notas de la Alcaldía

El Presidente de la Diputación, don Pedro Llobera, ha convocado al Alcalde señor Barceló y Caimari a la reunión de fuerzas vivas que tendrá lugar a las 12 del viernes día 10.

*

El Alcalde señor Barceló y Caimari en vista de que no se hacían efectivas cuatro multas que impuso a varios individuos por sustracción de agua de las arquetas públicas, ha apremiado el pago de dichas multas.

Del Ejército

Pensión.—Ha sido concedida la de 500 ptas. anuales, a percibir desde el 10 Enero de 1920, al superviviente de la guerra de Africa Jaime Horrach Pons Estel, cuya cantidad percibirá por la Delegación de Hacienda de esta provincia.

Indemnizaciones.—Han sido aprobadas y declaradas indemnizables las comisiones desempeñadas fuera de su habitual residencia por jefes y oficiales de este distrito durante el mes de Enero del corriente año.

Ascensos.—Ha sido concedido el empleo de Alferez «E. R.» a los suboficiales de la Comandancia Artillería de Mallorca D. José Carrasco Echevarría, D. Francisco Irisarri Fuentes y D. Rosendo Ramírez Moreno, quedando disponibles en este distrito, interin obtengan colocación.

Licencia.—Ha sido concedida la de seis meses por asuntos propios para Santa María, de esta isla, Francia, Inglaterra y Suiza, al Teniente «E. R.» D. José Balli Auba.

Ascensos.—A suboficial, el sargento del grupo de Ingenieros de Mallorca D. Miguel Gili Esteva.

Pensión.—Ha sido concedida la de 600 pts. anuales al Capitán don Juan Nadal Obrador, por haber cumplido el plazo reglamentario de posesión de la Cruz de San Hermenegildo.

Reenganches.—Por la Junta Calificadora han sido clasificados en el segundo periodo, los sargentos del Regimiento de Palma Guillermo Sastre Verdera y Mariano Montis Moragues; en el 3.º el suboficial del de Inca D. Bartolomía Cutillar Abolafia y Músico 1.º D. Jaime Ferrer Alvertí, el suboficial de la Comandancia de Artillería de Mallorca D. Eduardo Prohias Terriza; en el periodo mínimo, los cabos de cornetas y tambores Antonio Natividad Nuñez y Alonso Tous Moll, del Regimiento de Palma.

Recompensas.—Ha sido concedida la Cruz del Mérito Militar con distintivo rojo, por sus servicios de campaña en los territorios de Africa.

Capitán de Caballería D. Raimundo Bó Cabrera.

Capitán de Ingenieros D. Pedro Llabrés Sancho.

Teniente Infantería D. Pablo Ferrer Madariaga.

Teniente Médico D. José Rover Motta.

Peregrinación a Lourdes

Se avisa a los que han de tomar parte en la peregrinación a Nuestra Señora de Lourdes que pueden hacer el pago de los francos hasta el martes próximo día 14 de junio en la Residencia de los Padres Capuchinos.

La peregrinación saldrá de Barcelona el día 22 próximo, y de Palma el lunes día 20 de este mes de junio.

Los que deseen salir de Palma antes del día prefijado pueden hacerlo avisando debidamente.

Conviene que todos procuren aprender los cantos de la romería, por lo cual se ensayará todos los días a las seis de la tarde en el local junto al atrio de la Iglesia de los Padres Capuchinos.

Remitido

Don Max Rosenbaum nos remite la siguiente carta:

Sr. Director de LA ALMUDAINA.

Muy Señor mío y de mi mayor consideración.

Tendrá Vd. la bondad de hacer insertar la réplica junto en contestación á una polémica del señor Doctor Ramonell, aparecido hoy bajo la rúbrica «Remitido» en su estimado diario.

Dándole mis gracias anticipadas para tan justo proceder me ofrezco de Vd. affmo. s. s q. b. s. m.—*Max Rosenbaum.* Optico especialista.

A la polémica del señor Ramonell, médico oculista, me permito la rectificación, que no soy óptico «especial», pero óptico «especialista», quiero decir que me voy especializando desde unos 25 años en la adaptación científica de «cristales» y «monturas», que no soy empleado pero propietario del «Ocularium», Establ. óptico oculista en Barcelona, donde trabajan bajo mi dirección tres otros ópticos competentes y que cuenta con la colaboración de un «médico» oculista, gafe de mi «gabinete optilmico», que emite sus consejos en todos casos de defectos de la vista, en los cuales la necesidad de cristales parece dudosa.

La selección de lentes para la vista «corta», la vista cansada» (simple evolución de la edad) constituye un trabajo automático, necesitando menos un gran saber, que buena experiencia y buen surtido de cristales y montura.

Me extraña, que el señor Dr. Ramonell pida una ley, prohibiendo la «graduación gratuita» de la vista á los «ópticos» y «no se preocupa» del tráfico de lentes, colporsavos y vendidos por mercantiles, que no tienen «ningún» conocimiento del ojo humano y por consiguiente venden al azar y «sin» previa graduación lentes, gafas y lupas.

Los casos malignos, provocados por cristales demasiado fuertes y reconocidos por el eminente médico, previenen seguramente de ventas de estos revendedores, pues el «óptico establecido como tal» se guardará bien de servir «ojos enfermos» y los recomendará de seguir los consejos y tratamientos del «médico oculista» único competente en tal delicada materia.

Dándole las gracias, señor Director, por la inserción de esta modesta réplica me ofrezco de su aff. s. s. q. b. s. m.—*Max Rosenbaum.* Optico especialista.

Actualmente: Hotel Alhambra. Palma.

Información del puerto

Movimiento de buques en el día de ayer

Entradas:

Procedente de Barcelona, el vapor correo «Rey Jaime I», con 93 pasajeros y 134 toneladas de carga.

—De Ciudadela, el vapor del mismo nombre, con el correo, carga y 4 pasajeros. A las 6 y media salió para Ciudadela en igual forma despachado.

—De Alcudia, con carga de madera, el pailebot «Jaime». Patrón J. Salvá.

—De Barcelona, el pailebot «Arnaldo Oliver» con variada carga. Patrón G. Cerdá.

—De Alicante, con bocoyes de vino, la balandra «Miguel Pequeño». Patrón, M. Vicens.

—De Adra (Almería) con un cargamento de tomates, el laud «Nuestra Señora del Carmen». Patrón P. Ferrer.

Salidas:

Para Valencia, el vapor correo «Balear» con carga general y pasaje.

Noticias generales

Con destino a Mahón, y carga de madera y cemento respectivamente, quadaron ayer despachados el laud «Desamparados» y el pailebot «San Rafael».

Ferias y Fiestas

Ayer el Alcalde señor Barceló y Caimari acompañado del secretario de la Comisión de Ferias y Fiestas don Enrique Vives visitaron al Gobernador Militar señor Cabrinety para enterarse del resultado de la petición que hizo el señor Alcalde al Excmo. señor Capitán General para que el elemento militar organizara una Retreta y una Misa de campaña.

El señor Cabrinety manifestó que atendiendo á los deseos que le expuso el señor Sanmartín había consultado á los Jefes de cuerpo, mostrándose todos conformes en coadyuvar á la brillantez de las Ferias y Fiestas.

En vista de ello añadió el señor Cabrinety se nombró una comisión de Oficiales presididos por el Comandante de Artillería don Miguel Ribas de Pina, la cual llevará á ca-

REAL SOCIEDAD HIPICA DE MALLORCA
GRAN CONCURSO HIPICO DE CIRCUNSCRIPCION CIVIL-MILITAR
En los días 10, 11, 12 y 14 de Junio de 1921 a las 4 tarde
8.050 PESETAS EN PREMIOS
Además de Copas y objetos de Arte ofrecidos por SS. MM., AA. RR., Autoridades y particulares.

M.C.D. 2022

bo la organización de los citados festejos.

El Alcalde señor Barceló y Caimari expresó su gratitud al señor Cabrinety, retirándose altamente satisfechos de la eficaz ayuda que la guarnición de esta capital prestará á las fiestas en proyecto.

A fin de resolver el problema de alojamiento, el Alcalde señor Barceló y Caimari en nombre de la Comisión nos suplica que hagamos público que todos cuantos vecinos de esta ciudad, para durante el periodo de Fiestas, tengan habitaciones para ceder, mediante la correspondiente retribución, á los forasteros para presenciar las citadas fiestas, los interesados pueden pasar por el Negociado correspondiente de este Ayuntamiento, en donde se tomará la correspondiente nota.

Las horas de despacho en el citado Negociado son de 10 á 1 y de 6 á 8 de la tarde.

La Fiesta de María Auxiliadora

en los Exploradores

Después de tres días de ejercicios espirituales celebrados en las Miñonas en preparación a la fiesta de nuestra Patrona María Auxiliadora a la que asistieron todos los Exploradores, el domingo pasado se celebró con toda solemnidad la conclusión de dichos ejercicios.

A las 7 y media de la mañana, según rezaba la orden del día, se reunieron los exploradores de uniforme en el local del Sitjar y a las 7 y tres cuartos entrábamos a nuestro Oratorio presididos de nuestro digno Comité, empezando seguidamente la Santa Misa, siendo el celebrante el M. I. Rdo. señor don Juan Quetglas Consiliario general de esta tropa. Durante la Misa nos dirigió hermosa plática sobre la confesión que fué atentamente escuchada por todos. Luego repartió a los asistentes el Pan de los Angeles. El lector de turno leyó las oraciones por el Papa y por el Rey.

Terminada la Misa nuestro estimado Director Rdo. Sr. D. Antonio Alcover, obsequió con un lunch al Comité y a todos los exploradores que había concurrido a dichos actos.

Por la tarde se organizó alegre gira campestre al antiguo castillo de Bellver visitando todas las dependencias del mismo. Desde la Torre del Homenaje divisamos hermosísimos panoramas. Después de visitar el castillo bajo frondosos pinos, merendamos pasando el resto de la tarde en entretenidos juegos escultistas, regresando al anochecer al local, en donde, para dar remate a la fiesta de nuestra Patrona María Auxiliadora, en la anchurosa explanada del Sitjar, se dispararon vistosos fuegos de artificio y suelta de globos.—*M. T. Instructor.*

SEGUROS OBLIGATORIOS

Los prácticos de puertos

La «Gaceta» publica un decreto del ministerio de Marina haciendo extensivo y obligatorio para el personal de prácticos de puertos de España en el ejercicio de sus funciones el seguro sobre accidentes de mar creado por decreto de 15 de octubre de 1919.

El Comité oficial de Seguros cubrirá el riesgo de accidentes de mar de los prácticos de puerto, sirviendo de tipo regulador para los efectos de la indemnización, en caso de siniestro, el sueldo de 12 000 pesetas anuales, que se supone percibe cada uno de ellos.

Para los efectos del seguro se calcula en 320 los prácticos que prestan servicio en el litoral español, debiendo la Dirección general de Navegación y Pesca Marítima comunicar al Comité oficial de Seguros las alteraciones que ese número pueda sufrir.

El Comité Oficial de Seguros fijará la prima que corresponda a cada uno de los asegurados (igual para todos), y su importe total se deducirá de los derechos que deban satisfacer los barcos cuyos capitanes hagan uso del práctico, en concepto de gastos de pilotaje o amarraje, después de abonar el sexto a la Capitanía del puerto.

A los efectos del párrafo anterior, los prácticos abonarán al comandante de Marina, como delegado del Comité oficial de Seguros, el tanto por ciento, que fijará dicho Comité sobre la parte de los derechos de practicajes o amarrajes que a ellos les correspondan por sus servicios, para sufragar los gastos que origina este nuevo seguro y resulte cubierto el total de las primas que ha de hacer efectivas el Comité oficial de Seguros.

De Sociedad

Después de brillantes exámenes ha terminado sus estudios en la Escuela de Veterinaria de Madrid el joven alumno don Gabriel Vives Ballester, de Muro, el cual ha desempeñado los cargos de Redactor Jefe de la sección de prensa del Ateneo de Estudiantes de Veterinaria, Secretario de la Unión Nacional de Estudiantes de España, Vice-secretario del Ateneo Hispano Americano y Presidente de la Junta General de los Escolares Veterinarios de Madrid.

También ha terminado sus estudios don Bernardo Castell y Riudavets, de Alayor.

Ayer tarde salió para Madrid nuestro estimado amigo el jefe de Administración del Ministerio de Fomento don Juan Pizá.

Para Valencia, salieron ayer tarde en el vapor «Balear», don Juan Riera y señora y don Gaspar Amador.

En el vapor «Rey Jaime I», llegaron ayer de Barcelona, don José Castells, don José Alcover, don Juan Sureda, don Gabriel Rullán y señora, don Fausto y don José Gual de Torrella, don Alberto Santander, don Salvador Roig, don Juan Martí y señora, don Pedro Garau y don José Parera y señora.

Ha fallecido en la ciudad de Lérida don Arnaldo Suau y Cañellas, persona de relevantes cualidades y afable trato que se captó en vida el aprecio y consideración de cuantos le trataron.

D. E. P.

Reciba su hijo político don José Bracons, establecido en esta capital, y demás familia, la expresión de nuestro más sentido pésame.

Ayer llegó de Barcelona el Ingeniero de Caminos, Canales y Puertos, don Pedro Garau.

Esta noche á las siete en el Círculo Mallorquín habrá concierto á cargo del quinteto de la casa.

CULTOS

Para hoy

Jubileo de Cuarenta Horas

Empiezan en la Misión, dedicadas al Bto. Juan Gabriel Perboyre. Exposición a las siete y acto continuo mes del Sagrado Corazón de Jesús, a las nueve Oficio, por la tarde a las siete mes del Sagrado Corazón y reserva de S. D. M.

Visita á la Corte de María

A la Purísima Concepción, en la Catedral o Concepción,

Santoral

San Salustiano, confesor, San Maximino, obispo.

Para mañana

Jubileo de Cuarenta Horas

Continúan en la Misión dedicadas al Rdo. Juan Gabriel Perboyre. Exposición a las siete y acto seguido se practicará el mes del Sagrado Corazón de Jesús, a las nueve Oficio. Por la tarde a las siete mes del Sagrado Corazón y reserva de Su Divina Magestad.

Visita á la Corte de María

A Nuestra Señora del Rosario en Santa Catalina de Sena.

Santoral

San Primo y Feliciano, mártires.

Fuegos artificiales

de la acreditada Fábrica

Espinós de Reus

Ramilletes completos desde 34 pesetas en adelante.

Unico depósito exclusivo.

Antigua Droguería «C'an Suau»

Galera, 20, Palma, de

Jaime Quetglas

Tratamiento científico y racional de

LA HERNIA

por el método C. A. Boer

EL NUEVO METODO del señor C. A. BOER, el reputado especialista herniario de París, es el único que procura, SIN MOLESTIA ninguna, aun haciendo los más pesados trabajos, un ALIVIO INMEDIATO, la REDUCCION ABSOLUTA y la DESAPARICION DEFINITIVA de las HERNIAS por antiguas, rebeldes y voluminosas que sean.

NO HAY HERNIA que resista a la acción de los incomparables aparatos C. A. BOER, cuyas cualidades curativas son ALTAMENTE RECONOCIDAS.

MEDICOS EMINENTES los usan y los propagan porque los creen imprescindibles para todos los HERNIADOS que desean evitar las funestas consecuencias de un abandono prolongado.

Agradecidos de los resultados obtenidos, numerosos enfermos enaltecen los BENEFICOS Y CURATIVOS del método C. A. BOER.

CUANTOS HERNIADOS (quebrados) DESEAN CURARSE de su enfermedad, DEBEN VISITAR CON TODA CONFIANZA al renombrado especialista C. A. BOER, quien visita regularmente nuestra región y recibirá en:

PALMA sábado 11 y domingo 12 de junio en el «Hotel Alhambra».

ARTA lunes 13, Fonda de Rafael Esteva.

MANACOR martes 14 de junio, Hotel Riera (antes Femenías).

SINEU miércoles 15, Fonda de Juan Oliver.

INCA jueves 16, Hotel Domingo.

LLUCHMAYOR viernes 17, Hotel Universo.

C. A. BOER Especialista herniario, 52, Boulevard Edgar Quinet, PARIS.

HIPOFOSFITOS SALUD

INAPETENCIA DEBILIDAD

29 AÑOS DE EXITO CRECIENTE

AVISO CON FRECUENCIA Y POR MAYOR LUCRO EN LA VENTA SE OFRECEN SIMILARES. FIJARSE SI CON TINTA ROJA EN LA ETIQUETA EXTERIOR SE LEE «HIPOFOSFITOS SALUD»

Cine Moderno

HOY A LAS 5 Y MEDIA TARDE

Estreno en 4 partes

LA VICTORIA DE BEATRIZ

creación de la genial actriz MAY ALLISON.

Ultimo día del final de

La daga misteriosa

Mañana: ODIO FATAL por Ellen Rigter.

Sociedad Alumbrado por Gas

Próxima ya la inauguración de la nueva Central Eléctrica que acaba de construir esta Compañía, se anuncia al público que quedan desde hoy abiertas las listas de abonados a fin de que los que deseen acometida puedan solicitarlo en las oficinas de esta Sociedad, Portella, 16.

Palma 19 Mayo 1921. El Director, Luís Pascual.

Se venden dos acciones

del **LIRICO**, 1.ª emisión. Razón Sindicato, 45, tienda.

Se desean vender

4 vagonetas «Decauville» de 3/4 metros cúbicos por 600 m/m., y 300 metros de vía completa compuesta de carriles de 7 Kgs. peso por metro lineal, y para un ancho de vía de 600 m/m.; estado casi nuevo.

Para más informes a don Antonio Calvet, Ibiza.

TELEGRAMAS

DUELO ENTRE UN SINDICALISTA Y UN SOCIALISTA

Madrid 6 á las 24

Encuentro de los adversarios. Duelo á muerte. Gran excitación. Entierro. Grandes precauciones

Gijón.—Esta tarde se desafiaron Manuel Díez Blanco, jefe de los sindicalistas, y León Meana, éste reorganizador de los obreros socialistas.

Para llevar á efecto sus propósitos salieron á la carretera.

Una vez en el sitio designado, el León disparó sobre el Blanco, matándole.

El balazo le interesó el pómulo izquierdo.

El muerto era presidente del comité de huelga de los albañiles.

Entre ambos contendientes parece que existían resentimientos desde la última huelga, los cuales ahondáronse con la división de las fuerzas proletarias.

Entre los elementos obreros reina gran excitación, habiendo tomado las autoridades las debidas precauciones.

Mañana se verificará el entierro, para el cual se han tomado grandes medidas, en vista del estado de ánimo que reina.

En previsión el gobernador ha suspendido toda clase de reuniones obreras.

DE CONFLICTOS SOCIALES

Madrid 6 a las 24

Agresion a unas obreras. Carga de los guardias. Un tiro Gran exitacion

Ferrol.—En la zona de los Astilleros, al entrar al trabajo por la mañana temprano cincuenta mujeres ocupadas en la descarga del carbón para la Constructora Naval, les salieron al encuentro otras obreras, apedreándolas.

Acudieron los guardias de Seguridad y la Benemérita, teniendo que dar una carga.

Un individuo hizo un disparo, y fué detenido.

Los ánimos están excitadísimos.

Rebaja en el precio del pan

Santander.—El alcalde ha manifestado al gremio de panaderos que está dispuesto a que se rebaje el precio del pan de 75 a 65 céntimos kilo.

Hoy lunes se reunirá el gremio para ver si es posible complacer los deseos del alcalde.

COTIZACIONES

Madrid 6 a las 17

Interior	67'90
Interior fin de mes	67'90
Amortizable 5 p%	92'00
Amortizable 4 p%	00'00
Banco de España	526'00
Compañía Tabacalera	000'00
Exterior	82'45
Francos	62'50
Libras	29'46
Carpetas interior	67'90
Marcos	11'85
Liras	00'00
Dólares	7'77
Coronas	0'00
Bonos del Tesoro	101'20

Barcelona 7 a las 22

Interior contado	69'15
Amortizable	91'90
Nortes	58'80
Alicantes	58'90
Francos	62'25
Libras	29'46
Liras	37'50
Dólares	7'75
Marcos	11'85
Coronas	1'90
Francos suizos	133'20
Belgas	62'00

CONFERENCIA DE BURGOS MAZO

Madrid 7 a las 17

Una epoca crítica. ¿Contra quien van los tiros?

Dicen de Valladolid que el exministro de la Gobernación señor Burgos Mazo dió en el Ateneo una conferencia política, versando sobre el problema político español, afirmando que nos encontramos en una epoca crítica por el cambio de regimen y de la extructura de los organismos, tanto en el orden público como en el orden social, trayendo consigo las consiguientes alteraciones y exigencias que hay que estudiar y procurar darlas un cauce para la solución legal.

Estima que hay que estudiar severamente los proyectos del señor Lacierva, al objeto de ver si la Nación tiene suficiente capacidad para soportarlos.

Yo no daré mi aquiescencia ciegamente.

Mientras ejerza la política no seré consejero de ninguna empresa.

No ejerzo la abogacía, ni tengo despacho abierto cuando a la vez que actuo en el Gobierno.

No puedo ni tengo interés en pegar o fustigar a una entidad o compañía, para llevarla después a mi despacho de letrado.

El señor Burgos Mazo a sido muy aplaudido.

DEL ASESINATO DEL SR. DATO

Madrid 6 a las 24

Sobre el reparto de un premio

No se ha confirmado que se haya adjudicado el premio de 150.000 pesetas para recompensar a quien facilite al juez o al director de seguridad una pista comprobada de los coautores del asesinato del señor Dato.

Se pensó conceder una parte de dicha cantidad a quien subministró los datos que condujeron al hallazgo de la motocicleta.

FIESTA DE LA GRANDEZA DE ESPAÑA

Madrid 7 a las 13

Asisten los Reyes y la familia real, el jefe del Gobierno y algunos ministros, Regalo a los servidores mas antiguos. Ovaciones.

En la iglesia de San Francisco de Borja se ha celebrado con toda solemnidad una función costeada por la Grandeza de España en honor de su santo patrón San Francisco.

Antes de las once llegaron la Reina María Cristina, la Infanta Isabel, el Infante don Fernando y la duquesa de Talavera, su esposa.

Después llegaron los Reyes en coche descubierto, seguido del escuadrón de la escolta.

Rindió honores un zaguanete de alabarderos con la banda de música.

Los Reyes fueron recibidos en los pórticos por una comisión de Grandes de España, presidida por el Marqués de Mina, el señor Allende Salazar, los ministros señores Piniés, Lizárraga, Argüelles, las autoridades y el clero.

Los Reyes entraron en el templo bajo palio, cuyas varas eran llevadas por los Duques de Arión, de Medinaceli, de Béjar, de Aco Aliaga y el Conde de Heredia Espinola.

Las personas reales ocuparon los sillones colocados sobre el presbiterio, al lado del Evangelio, apareciendo adornado el sitio con tapices y plantas y numerosas y potentes luces.

Se cantó una misa a gran orquesta.

La familia adoró la reliquia de San Francisco.

Acabada la ceremonia, el Rey entregó por su propia mano los premios y las cartillas del «Monte Pio» por valor de quinientas pesetas a favor de las seis mujeres y otros seis hombres, los servidores más antiguos de los Grandes de España.

Terminado el acto la familia real abandonó el templo, rindiéndole los mismos honores que a la llegada los alabarderos.

El público los ovacionó.

MANIFESTACIONES DE BUGALLAL

Madrid 7 á las 13

Sobre las elecciones, Despachando con el Rey. Recompensas

El señor Bugallal nos dijo que había visto un periódico que decía que los datos que dió ayer sobre elecciones estaban equivocados, por suponer que en Cádiz habían salido algunos mauristas.

Los datos que tengo del gobernador solo dicen que son conservadores los diputados proclamados.

Según los datos de Orense, han salido los mauristas.

Despachó con el Rey, habiendo sometido a su firma un decreto concediendo los ascensos reglamentarios de Telégrafos.

También se firmaron otros decretos concediendo Grandes Cruces de beneficencia, cuyos expedientes de dos de ellas están terminados hace años, y uno de los cuales es para don Fernando Weyler por su gestión realizada siendo gobernador de Zaragoza; y el otro es para don Rafael Reinoso, por los servicios que prestó en un incendio en Avila, siendo delegado del servicio de incendios de Madrid.

También aconsejole al Rey que se concedieran Grandes Cruces a los hermanos Fray Juan María Prieto Pereyra y Leandro Pietro, que han invertido toda su fortuna en construir un Asilo en Carballino.

ESPAÑA EN AFRICA

Madrid 6 á las 24

Comentarios en el Congreso Una pregunta al ministro de la Guerra

Durante toda la tarde en el Congreso se habló del incidente de Marruecos y de la insubordinación de la kábila, lo mismo que del asesinato de oficiales españoles.

Se asegura que con este motivo mañana se formulará una pregunta al ministro de la Guerra señor Vizconde de Eza.

Detalles interesantes de las últimas operaciones

Melilla.—Ampliamos los detalles que ya telegrafiamos sobre las últimas operaciones.

El vapor «Gandía» cooperó eficazmente en la defensa de la posición de Sidi Dris.

Los tripulantes hacen grandes y calurosos elogios de los soldados de la guarnición de aquella posición.

La harca enemiga que atacó la componen los cabileños de las de Bocasea, Beni-Uriaguel y Temsaman, que dejaron algunos muertos entre las alambradas.

Ordenes del general Silvestre. Ocupacion de una avanzada. La escuadrilla de aeroplanos opera con éxito

El general Silvestre ha ordenado que las tropas ocuparan una avanzada que estaba interrumpida, situada entre Sidi-Dris y la margen izquierda del rio Salama, para asegurar la defensa del camino que enlaza ambos puntos.

La escuadrilla de aeroplanos ha bombardeado con éxito los aduares de los enemigos, arrojando numerosas bombas y destruyendo muchas casas.

Los aviadores dicen que pudieron observar como los rebeldes huían a la desbandada fuertemente quebrantados por la fuerza del castigo.

El jefe de la escuadrilla aerea herido.

También nos comunica que el jefe de la escuadrilla señor Fernández Mulero, después de haberse repuesto de municiones y al ir otra vez a ascender fué alcanzado por la hélice del aparato que él tripulaba, ocasionándole una fuerte contusión en un brazo, teniendo que ser trasladado a Tetuán.

Madrid 7 a las 17

Detalles del ataque de las kabilas a Sidi Dris

Málaga.—Viajeros llegados de Melilla, refieren la siguiente versión sobre el ataque de los kabileños a la posición de Sidi Dris.

Dicen que atacaron fuertes contingentes de Beni Urriaguel y algunos kabileños de Temsaman.

Guarnecía la posición un tabor de fuerzas regulares mandado por el capitán señor Salafranca, una *mia* de la policía a las ordenes del capitán señor Huelva, una batería mandada por un teniente y una estación óptica.

El avance de estas fuerzas lo protegió un núcleo de kabileños adictos.

Cuando se retiraron estos, los rebeldes rompieron el fuego rodeando en gran número la posición.

El capitán señor Huelva, hallándose herido se negó a que le retiraran del parapeto, muriendo acribillado de balazos.

Ignórase lo ocurrido después por haber muerto todos los oficiales que mandaban la posición.

Se prepara un fuerte castigo para los rebeldes

Se sabe que desde el día 2, se están concentrando fuerzas, empezando por enviar contingentes de Kabileños de Beni Said, de Beni Ulliche y de otras Kábilas que nos están sometidas para secundar las ordenes de nuestras autoridades, las cuales están dispuestas a castigar duramente a los atacantes.

Añaden viajeros, que llegaron a Melilla veinte heridos, la mayor parte leves.

También ha resultado herido el Comandante del regimiento de Ceriñola señor Mingo.

POLITICA

Madrid 6 a las 24

Proclamacion de diputados

Oviedo.—La Junta del Censo, que se ha reunido de nuevo hoy por haberse suspendido la sesión de ayer por falta de número, ha proclamado diputados por el artículo 29; por el distrito de Oviedo, tres reformistas y un conservador; por el distrito de Llanes, tres conservadores y un reformista; por el de Luarca un con

servador, cubriéndose la vacante que había en el de Gijón.

En el distrito de Tineo habrá lucha.

Los socialistas y la política de subsistencias

Parece que la minoría socialista se propone esta semana presentar una proposición incidental en el Congreso que la Cámara declara haber visto con disgusto la política de de subsistencias seguida por el señor La Cierva.

Madrid 7 a las 17

Conferencia contra los proyectos del señor Lacierva

En el Ateneo ha dado una conferencia el Catedrático de la Universidad de Salamanca don Francisco Bernis, combatiendo los proyectos del señor Lacierva.

Ha dicho que dichos proyectos comprometen el beneficio de los obligacionistas y el presupuesto de la nación.

No hay mi que hablar de las tarifas tan altas como las anuncia el señor Lacierva.

El rescate de los ferrocarriles costará al Estado, por las acciones y obligaciones máe que el activo de todas las compañías de España.

Desgraciadamente España no puede realizar el esfuerzo económico que significan los proyectos del señor Lacierva.

España, antes que los proyectos del señor Lacierva debe acometer las reformas agraria, arancelaria y tributaria.

Antes que la reforma de los ferrocarriles los técnicos deben resolver el problema de la producción barata.

SENADO

Madrid 7 á las 20

El proyecto sobre accidentes del trabajo

Se abre la sesión á las cuatro bajo la presidencia del señor Sanchez Toca.

En el banco azul están el señor Allendesalazar y los ministros señores Marqués de Lema, Fernandez Prida, Argüelles y Lizárraga.

El señor Fablé pide un auxilio para la provincia de Castellón, á fin de que no se pierda la cosecha de la naranja.

El señor Lizárraga promete atenderle.

Se entra en la orden del dia.

Se debate el proyecto de ley sobre accidentes del trabajo, aprobándose la totalidad en su articulado.

El señor Chapaprieta combate el segundo y tercero artículos, censurando que se incluya en esta ley los accidentes de un obrero, por imprudencia.

El señor Fabié, por la comisión, le contesta.

El señor Pulido hace varias observaciones sobre el artículo tercero.

Le contesta el señor Lizárraga.

Se suspende el debate y empieza la discusión sobre la política arancelaria.

El Marqués de la Cortina, combatiendo el nuevo arancel, dice que el Gobierno en vez de contestar desde el banco azul lo hace desde «La Epoca» diciendo que los senadores que intervienen en este debate desconocen algunos aspectos de la política arancelaria.

Yo protesto de eso, dice.

Combate partidas del arancel especial del papel por dañar los intereses de las empresas.

Censura la última real orden modificando algunas partidas del arancel provisional.

Con esta obra arancelaria vuestra, dice, el Tesoro se perjudica en muchos millones.

Madrid 7 á las 22

Sigue el debate. El proyecto para la administracion de las minas de Almaden

El ministro señor Argüelles dice que se ha reservado para contestar á todos los oradores, cuando haga el resumen.

El señor Rodrigañez interviene brevemente.

El señor Dómine recuerda las convulsiones económicas que se sufren por todo el mundo, producidas por la guerra.

Cree que el instante actual es transitorio y por lo mismo debemos todos adoptar medidas para evitar la ruina de la nación y el paro de miles de obreros.

Se suspende la discusión por no estar en la Cámara otros senadores que habían pedido la palabra.

Se pone a discusión el proyecto de administración de las minas de Almaden y Arrayanes.

El señor Gullon consume un turno en contra de la totalidad.

Se lee el proyecto del monopolio de tabaco.

Y se levanta la sesión.

CONGRESO

Madrid 7 a las 20

La discusión del proyecto de casas baratas. La cuestion de la enseñanza

Comienza la sesión a la hora acostumbrada bajo la presidencia del señor Sanchez Guerra.

En el banco azul están el Jefe del Gobierno señor Allendesalazar y los señores Argüelles, Vizconde de Eza, Bugallal, Lacierva y Aparicio.

El señor Sanchez Guerra manifiesta que habiendo determinado el Gobierno, de acuerdo con la Mesa, proseguir hoy la discusión del proyecto sobre casas baratas y pidiendo esto mismo en una proposición incidental presentada por los mauristas y liberales debian estos retirarla, pues no puede la Mesa ofrecer que se discutirá sin interrupción hasta la votación definitiva pero promete dedicar a dicha discusión la tarde de hoy prorrogando la sesión en caso necesario.

Intervienen brevemente el Conde de Valle-llano y el señor Serrano Jover, quedando retirada la proposición.

El ministro de Hacienda señor Argüelles da lectura a varios proyectos.

El señor Pedregal denuncia el mal funcionamiento de los Ayuntamientos del distrito de Llerena.

El ministro de la Gobernación señor Bugallal niega que hayan suspendido a ningún Ayuntamiento.

Rectifica el señor Pedregal ocupándose de la actuación del juez de Llerena y asegura que en aquel distrito hay un portero que actua como mandatario y confidente del Ministro de la Gobernación.

El señor Bugallal niega tales aseveraciones.

El señor Barcia pide que se traigan a la Cámara determinados documentos sobre nuestra acción en Marruecos y pide al Vizconde de Eza que explique las últimas operaciones allí realizadas.

Así lo hace el Ministro de la Guerra en la forma publicada por la prensa.

Continúa la interpelación del señor García María sobre la enseñanza.

El señor Suarez Somonte pide que se mejore la segunda enseñanza moral y materialmente.

Madrid 7 á las 22

El proyecto de casas baratas

Se entra en la orden del dia y se pone á discusión el proyecto de casas baratas.

El ministro del Trabajo aplaude el sentido de la enmienda del señor Maura y dice que se ha recogido de ella lo que se ha podido para completar la mejora del dictamen.

El señor Maura lo agradece.

Interviene el señor Besteiro y se ocupa de la enmienda del señor Maura y la defensa que hizo de la misma.

Le parece extraña su actitud por las iniciativas radicales que adopta cuando el señor Maura, dice, ha sido siempre el defensor de la propiedad contra los intereses populares.

Ensalza el caso extraño en el señor Maura, dudando de la virtualidad de los Ayuntamientos, de los Gobiernos, del ministerio de la Gobernación y de las Cortes.

Relata como en la Ley de Ensanche el señor Maura introdujo enmiendas favoreciendo a los caseros y ahora pide la creación de comisionados y delegaciones para que vayan a fiscalizar duramente la higiene.

Las casas de los mauristas, dice, no deben necesitar esos comisarios, puesto que el Alcalde de Madrid es maurista y permite la insalubridad de las viviendas.

El señor Maura.—No recuerdo que pude hacer hace 30 años, pero si antes estaba equivocado ¿que le voy hacer?

El señor Besteiro dice que como se sufren las consecuencias de aquel proyecto, debe recordárselo al señor Maura, que se colocó siempre en las alturas olvidando la realidad.

Se aprueban los artículos del 60 al 82 con lijeras discusiones.

Al llegar al artículo 83 el señor Saborit pregunta si el Gobierno aplicará en el Senado los medios para que el monopolio del tabaco se apruebe rapidamente.

El señor Lizarraga dice que el Gobierno desea una rápida aprobación.

Se aprueba el artículo 83.

El señor Argente combate un dictamen proponiendo que se prorrogue la sesión.

Defiende el dictamen el Conde de Altea.

Se aprueban tres disposiciones transitorias y también el primer artículo adicional aceptando las enmiendas de los señores Valdés y Benitez Lugo, pidiendo se suprima lo dispuesto en el proyecto sobre obligación de los bancos y sociedades de seguros de destinar el 10 por ciento de los beneficios de las cuentas corrientes á los fines del proyecto.

El señor Prieto pide que a las Cajas de Ahorros Oficiales se les de igual tratado.

Después de otras ligeras enmiendas que son rechazadas se aprueban los artículos adicionales y el proyecto.

Y se levanta la sesión a las diez menos cuarto.

NOTICIAS SUELTAS

Madrid 6 a las 24

El nuevo Nuncio Apostolico

El jueves próximo presentará el nuevo Nuncio Apostólico sus credenciales a S. M. el Rey.

En la Academia de la Historia, Recepcion de un nuevo académico, Discursos,

El discurso pronunciado en el acto de su recepción en la Academia de la Historia por el Padre Guillermo Antolín ha versado sobre la Biblioteca del Escorial, enumerando las riquezas literarias que contiene, las cuales han servido para el desenvolvimiento de la cultura española.

La contestó el académico correspondiente don Julián Rivera, haciendo grandes elogios como bibliotecario del Escorial del Padre Antolín, añadiendo que era un esclarecido hijo de la Orden Agustina.

Vapor embarrancado

El vapor «Ramón Mumbrú» de la matrícula de Barcelona, que salió el 3 del actual de Génova, en lastre, para Barcelona embarrancó el día 4, a las tres de la madrugada, a la altura del Cabo Camarat.

El vapor «Cabo Villena», que pasó por aquellas inmediaciones, recogió a la tripulación del buque e intentó, sin lograrlo, poner el vapor a flote.

Al barco se le han abierto varias vías de agua.

Rosario Pino marcha a América. Pintor que va a celebrar una exposicion de arte español

Cádiz.—Mañana marchará a Buenos Aires y otras repúblicas americanas la eminente actriz española Rosario Pino.

Estrenará allí la «La flor de la Vida» de los hermanos Quintero.

También marcha en el mismo vapor el pintor sevillano señor Pinelo, que va a celebrar en la Argentina una exposición de cuadros de los mejores artistas españoles.

El Infante don Carlos a Cádiz

Cadiz.—Al anochecer llegará el infante don Carlos.

Mañana visitará y pasará revista a los edificios y a las bases navales.

Madrid 7 a las 13

De la Gaceta

La «Gaceta» aparecida hoy, inserta un Real decreto anunciando que ha tomado estado definitivo la adhesión de Checoeslovaquia y Finlandia al convenio para mejorar las condiciones de los heridos y enfermos del ejército en campaña.

Otro idem, anunciando que Bélgica ha aumentado los derechos sobre la importación de bastantes mercancias.

Sobre la cesion del Generalife. Las riquezas artísticas del Estado

Ha recibido el señor Argüelles á los periodistas y hablándoles de la cesión del Generalife, dijo que era una cuestión importante muy bien llevada por el Director de lo contencioso, y por el Cardenal Monseñor Ragonesi, que representaba á los dueños, aparte de que termina de una manera favorable para la Hacienda, pues viene á aumentar las riquezas artísticas del Estado, toda vez que además se cede la Casa de los Tilos.

Madrid 7 a las 17

Fondos para socorrer a los sabios rusos

Varios intelectuales madrileños en respuesta al llamamiento hecho por Máximo Gorki, tratan de organizar algunos actos para recaudar fondos para socorrer á los sabios rusos.

La idea la patrocina el Ateneo en el cual se celebrará una reunión para nombrar la comisión organizadora de los actos que han de celebrarse.

En breve se publicará un manifiesto firmado por lo más preminente de nuestra intelectualidad, para pedir á la opinión que coadyuve á la realización de la idea.

A Buenos Aires

Cadiz.—El trasatlántico «Isabel de Borbón» ha zarpado para Buenos Aires conduciendo á 853 pasajeros entre ellos, las compañías cómico-dramática de Rosario Pino y de Francisco Villaespesa, que vá á estrenar su drama «Bolivar».

También se ha embarcado el Obispo de San Carlos (Chile).

NOTICIAS DEL EXTRANJERO

Madrid 6 á las 24

Desgracia de aviacion

Londres.—En Long Island, la aviadora Laura Bromiveel, ha muerto al rizar el rizo.

Obreros sin trabajo

Londres.—A cuatro millones asciende el número de obreros sin trabajo.

El Gobierno ha convocado una reunión de representantes de patronos y obreros del ramo textil para buscar una fórmula de arreglo del actual conflicto.

Contra los bolcheviquis

Paris.—Parte de las tropas de Wrangel serán llamadas á Vladivostock para formar al mando del general Semenov un nuevo frente de batalla en Siberia.

En el Perú, los obreros asaltan una comisaria

Lima.—La detención de algunos obreros de las minas de Arcya, ha originado una manifestación de protesta, que se dirigió á la Comisaria, dando voces contra el comisario Ditman.

Los soldados de la Comisaría dispararon contra los manifestantes, los cuales, habiendo aumentado considerablemente, asaltaron la Comisaría y se apoderaron del comisario Ditman, dándole muerte.

Un regimiento logró restablecer el orden.

Han resultado algunos muertos y numerosos heridos, tanto de los obreros como de los soldados.

Millones alemanes

Berlín.—El Gobierno ha depositado en el General Reserver Bank de los Estados Unidos la cantidad de 50 millones de marcos oro, ofrecidos en 31 de mayo á la comisión de Reparaciones.

Barcelona 7 a las 21

Ofensiva alemana en la alta Silesia

Bredan.—Las fuerzas alemanas han reanudado la ofensiva en la alta Silesia ocupando Kaudzin evacuado por los polacos.

Otras fuerzas avanzan en dirección a Greenvitz.

Según la «Gaceta de Voss» la comisión inter aliada envió un mensaje al general Hoefen jefe de las tropas alemanas, intimándole que retroceda hasta la línea que les habian fijado.

Hoefen contestó que no le habían facultado para ordenar a las tropas tal retirada.

Mision bolchevique

Constantinopla.—Dicen de Trebisonda que ha salido una misión bolchevique en dirección a Angora.

El conflicto minero

Londres.—Esta noche deben reunirse los patronos y los obreros mineros a fin de tratar de la petición presentada por los primeros.

Se reconoce la buena voluntad de Alemania

Londres.—Se reunió la Conferencia de Embajadores, para dar cuenta de la nota de M Briand en la que se reconoce la buena voluntad de Alemania y se le concede prórroga hasta el 20 de septiembre.

Respecto a la cuestión de los motores se le autoriza para la construcción de los de submarinos.

En la Camara de los Comunes

Londres.—En la Cámara de los Comunes, Mr. Chaclin, contestando a una pregunta que se le ha dirigido, ha manifestado que en la cuestión de la Alta Silesia va de perfecto acuerdo con las altas esferas aliadas.

Inglaterra a favor de Grecia

Atenas.—La prensa griega da como cosa descontada la cooperación de Inglaterra contra Turquia.

CORRESPONSAL

NOTICIAS DE BARCELONA

Barcelona 7 a las 21

La enfermedad del general Arlegui

Son pocas, relativamente las personas que creen en la realidad de la dolencia del jefe superior de Policía y son muchas las que ven en esta dolencia algo misterioso que se pracura ocultar.

Unos hablan de un envenenamiento en un restaurant, añadiendo que uno de los camareros del miemo ha sido detenido.

Aseguran que, saliendo de un teatro de los mas céntricos, el general Arlegui fué herido con un estilete, sin que fuese posible dar con el agresor a causa de la aglomeración de gente.

El general Arlegui no estuvo el sábado,—día en que cayó enfermo,—en ningún restaurant ni en ningún teatro. No hay ningún camarero detenido.

Los respetables doctores y catedráticos Ferrer y Piera y Martinez Vargas con el doctor Bonilla aseguran con su firma que se trata de un ataque cardiaco y no es la primera vez que el enfermo sufre un acceso de esta enfermedad.

A pesar de esto las fantasías siguen circulando con éxito.

Barcelona 7 a las 21

Paro precaver una inundacion

Esta mañana los Diputados provinciales y los Alcaldes de la comarca del bajo Llobregat, se han reunido en Asamblea en la Diputación, para tratar de los peligros que amenazan con la posible rotura de las defensas del rio estando expuestos a una inundación bastantes pueblos.

Después de la Asamblea una Comisión ha visitado al Gobernador para pedirle telegrafie al Gobierno la necesidad urgente de realizar obras para evitar aquel peligro.

Riña sangrienta

Anoche en el sitio denominado Patio del carbón junto a la Cruz cubierta, dos vagabundos llamados Manuel Rivas y Ramón Esteban pelearon por cuestión de faldas

El Esteban asestó al Rivas once puñaladas.

El herido en gravísimo estado ingresó en el hospital de la Santa Cruz.

El agresor huyó.

También recibió heridas en una mano Josefa Fernández que intervino en la contienda.

Banquete a Mella

Los amigos del elocuente orador y político señor Vázquez de Mella, le han obsequiado con un banquete en el hotel «Majestic».

Sindicalistas detenidos

Comunica la Benemérita de Canet de Mar que ha detenido a tres vecinos de la mentada villa, por realizar propaganda sindicalista y dedicarse a las actuaciones.

BUXAREU

BALEARES FUERA DE BALEARES

Barcelona 7 a las 21

Para proveer la escuela de Puigpunyent

Estando vacante la escuela de Puigpunyent, el Rectorado, para la provisión ha consultado las demás secciones resultando que hay otras escuelas por proveer.

CORRESPONSAL

✝

Don Arnaldo Suau y Cañellas

Ha fallecido en la Ciudad de Lérida

HABIENDO RECIBIDO LOS SANTOS SACRAMENTOS

A. B. R. I. P. A.

Sus afligidos hij s Ant nio (ausente) y Bárbara, hijos políticos, nietos, sobrinos y demás familia, al participar a sus amigos y conocidos tan irreparable pérdida, les ruegan le tengan presente en sus oraciones y se sirvan asistir a las misas que en sufragio de su alma, se celebrarán mañana Jueves de 9 a 11 inclusive, en la Capilla de las almas, de la Santa Iglesia Catedral Basílica.

El duelo se da por despedido

OCULARIUM

INSTITUTO OPTICO OCULISTA

41, FERNANDO, 41, BARCELONA

Vista la afluencia del público el óptico especialista alemán recibirá HOY MIERCOLES, 8 de Junio, todo el día, en el

HOTEL ALHAMBRA

Especialidad en cristales extra ligeros y transparentes marca «Zeiss». Cristales doble foco, nuevo sistema, para ver A LA VEZ de cerca y de lejos y los últimos adelantos de **OPTICA ALEMANA**.

Venta de solares al contado o a plazos

En el caserío de Pont d'Inca, inmediatos a la plaza Mayor e Iglesia.

Informes don Jaime Brotad, Procurador, Feliu, 26, Palma.

Plaza de Toros

A los Señores Acreedores de la misma se les avisa pueden pásar durante el mes de Junio por las Oficinas de don Gabriel Ros Mir, (Torre del Amor, 6), donde se les abonará el importe de la última liquidación.

Colmado DURAN

Vinos Castell del Remey

Aceite oliva fino

puro, garantido **1'90** Ptas. litro. Cotoner, 75, Santa Catalina.

Antonio Juan Terrasa

participa al público haber montado una Fábrica de básculas, romanas, balanzas, pesas y medidas y arcas para candales en mi casa **CARRETERA DE MANACOR** núms. **26 Y 28** (Ensanche).

Para precios y encargos en la misma Fábrica o PLAZA PALOU Y COLL núm. 14.

Botellas vacías

del **VINO GIMBERNAT,** se compran a 25 céntimos botella en el **CENTRO FARMACEUTICO.**

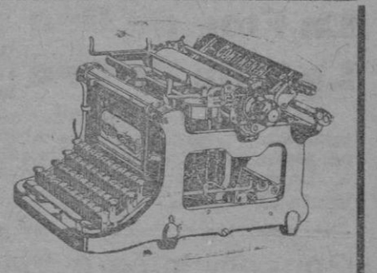

Para máquinas de escribir

Reparaciones, piezas recambio y accesorios para todas las marcas consultar a la

Casa Bar-Lock

Actualmente hay nuevos modelos muebles estilo americano para oficina

Quint, 7 Palma

A PESETAS 6'25

corte Etamine extranjera, alta novedad en dibujos, en los

Almacenes SAN MIGUEL

¿Le interesa a Vd. alguno de estos lotes?

APROVECHE NUESTRA OCASION

ARTICULOS ALEMANES : : JULIA, 1 (PAS D'EN QUINT)

ARTICULOS DE ALPACA

Por 50 pesetas

6 cubiertos alpaca alemana
6 cucharitas para café » »
6 cuchillos hoja acero mango » »
1 cucharón para legumbres » »
1 pinzas para azúcar » »

Por 40 pesetas

6 cubiertos alpaca alemana
1 docena cucharitas para café »
1 cucharón para legumbres »
1 cuchara para sopa »

Por 35 pesetas

6 cubiertos postre alpaca alemana
6 cuchillos » hoja acero mango »
6 cucharitas para café »

ARTICULOS DE CASA

Por 25 pesetas

1 docena cubiertos aluminio
1 » cuchillos de mesa mango madera
1 » cucharitas para café alpaca
1 batidor para huevos
1 enchillo para cocina

Por 20 pesetas

1 docena cubiertos aluminio
1 docena cucharitas aluminio
6 cuchillos de mesa mango »
1 cucharón para legumbres »
1 cuchara para sopa »

Por 15 pesetas

1 docena cubiertos aluminio
1 docena cuchillos de mesa mango madera
1 cuchillo para la cocina

Por 10 pesetas

6 cubiertos aluminio
6 cuchillos de mesa mango madera
1 docena cucharitas para café aluminio
1 cuchillo para cocina

ARTICULOS PARA SEÑORA

Por 25 pesetas

1 estuche 3 tijeras doradas extra finas
1 par de medias seda clase fina
1 jabonera celuloide
1 lima para las uñas
1 caja de polvos
1 caja dentrífico (reclamo)
1 cepillo para la boca
1 lapiz o un cortaplumas fantasía
1 espejo para monedero
1 cepillo » »
1 peine batidor
1 sortija camafeo (moda)
2 peinetas montadas ambar o concha
1 pasador montado (iantasía)

Por 20 pesetas

1 pulsera tango oro chapado
1 par de nedias de seda extra
1 imperdible para mantilla
1 par de peinetas montadas
1 cadena para abanico
1 tijeras para bordar

Por 15 pesetas

1 par de medias seda muy finas
1 pendentif moda
1 caja dentrífico
1 sortija inalterable oro chapado
1 pulsera concha montada

Por 10 pesetas

1 pasador gran fantasía
1 tijeras doradas clase fina
1 espejo para monedero
1 par de medias hilo
1 caja dentrífico

ARTICULOS PARA CABALLERO

Por 25 pesetas

1 corbata de punto, seda
1 máquina de afeitar plateada
12 hoja para »
1 par ligas seda
1 cortaplumas
1 lapiz metal
1 boquilla ambarina
1 cepillo para los dientes
1 caja dentrifico
1 brocha para afeitar
1 par de gemelos
1 alfiler para corbata (novedad)

Por 20 pesetas

2 pares calcetines hilo
1 par de ligas de seda
1 corta uñas
1 navaja afeitar
1 corbata de punto seda

Por 15 pesetas

1 máquina afeitar plateada
6 hojas »
1 cepillo para la cabeza
2 corbatas de punto
1 navaja para bolsillo
1 tijeras para las uñas
1 par de gemelos

Por 10 pesetas

1 corbata de punto
1 par de ligas de seda
1 navaja para afeitar
1 alfiler para corbata
2 lápices

Colosal stock de artículos de bisutería, tijeras, cortaplumas, cubiertos, peinetas, etc., etc. ✤ Visite los artículos alemanes, ahorre dinero

JULIA, 1, PAS (D'EN QUINT)

LA MEJOR TINTURA PROGRESIVA ES

LA FLOR DE ORO

Usando esta privilegiada agua nunca tendréis canas ni seréis calvos

El cabello abundante y hermoso es el mejor atractivo de la mujer

La Flor de Oro es la mejor de todas las tinturas para el cabello y la barba; no mancha el cútis ni ensucia la ropa.

La Flor de Oro Esta tintura no contiene nitrato de plata, y con su uso el cabello se conserva siempre fino, brillante y negro.

La Flor de Oro Esta tintura se usa sin necesidad de preparación alguna, ni siquiera debe lavarse el cabello, ni antes ni despues de la aplicación, aplicándose con un pequeño cepillo, como si fuese bandolina.

La Flor de Oro Usando esta agua se cura la caspa, se evita la caída del cabello, se suaviza, se aumenta y se perfuma.

La Flor de Oro es tónica, vigoriza las raíces del cabello y evita todas sus enfermedades. Por eso se usa también como higiénica.

La Flor de Oro conserva el color primitivo del cabello, ya sea negro ó castaño; el color depende de más ó menos aplicaciones.

La Flor de Oro Esta tintura deja el cabello tan hermoso, que no es posible distinguirlo del natural, si su aplicación se hace bien.

La Flor de Oro La aplicación de esta tintura es tan fácil y cómoda, que uno solo se basta; por lo que, si se quiere, la persona más íntima ignora el artificio.

La Flor de Oro Con el uso de esta agua se curan y evitan las **placas**, cesa la caída del cabello y excita su crecimiento, y como el cabello adquiere nuevo vigor, **nunca seréis calvos.**

La Flor de Oro Esta agua deben usarla todas las personas que deseen conservar el cabello hermoso y la cabeza sana.

La Flor de Oro Es la única tintura que á los cinco minutos de aplicada permite rizarse el cabello y no despide mal olor; debe usarse como si fuera bandolina.

Las personas de temperamento herpético deben precisamente usar esta agua, si no quieren perjudicar su salud, y lograrán tener la cabeza sana y limpia con sólo una aplicación cada ocho días; y si á la vez desean teñir el pelo, hágase lo que dice el prospecto que acompaña á la botella.

De venta: principales perfumerías y droguerías de España y Portugal.

Venta en la Droguería de Palma de Mallorca Sra. de Viuda JoséJuan, Marina 20, 22 y 24

FABRICA

DE

ARTICULOS DE GOMA ELASTICA, AMIANTO, GUTAPERCHA Y EBONITA

Reparación de Neumáticos y Cámaras

Fundadora de la industria de la goma en Baleares

CASA CODINA

Fábrica: Calle Olmos, 96, Teléfono 279

Despacho: Calle Unión, 8, Teléfono, 271

PALMA DE MALLORCA

Tratamiento eficaz

de la GOTA, REUMA, COLICOS NEFRITICOS, HEPATICOS, ARTRITISMO, etc.

Piperacina del Dr. Jimeno

El mejor disolvente del ACIDO URICO. La predilecta de los enfermos, por el crédito y confianza que ha inspirado siempre a los SRES. MEDICOS.

Venta en Palma: Farmacias J. Valenzuela, J. Miró, «Centro Farmacéutico» y Droguería de Hijo de José Juan.

Depósito en Barcelona: Farmacia del Globo de Punsoda y Gavaldá, Sucesores del Dr. Jimeno, Plaza Real, n.º 1.

Conservación é higiene de la boca

Tendrá la BOCA sana, la dentadura blanca y fuerte y no padecerá dolores de muelas, al que use el elixir y los polvos de

MENTHOLINA

que prepara el DOCTOR ANDREU

Su uso emblanquece los dientes, aromatiza el aliento, calma el dolor de muelas y fortifica las encias, evitando las caries y la oscilación de la dentadura. LA MENTOLINA en polvo usada con el elixir aumenta el brillo y la blancura de los dientes.

Pídase en la Rambla de Cataluña, 60 y en las demás farmacias.—En Palma se expende en la Farmacia de J. Sureda y Lliteras.

Pasajes

Habana, Buenos Aires, Francia y cualquier punto de las Américas.

Hotel: Arreglo de toda clase de documentación para embarcarse en 24 horas.

Para informes Hostales, n.º 57.

PASAJES

para Francia, Habana y demás puntos de la América. Informes BAR MODERNO, frente al «Grand Hotel»

Motores de gas pobre

Se venden dos en inmejorable estado con sus aparatos para carbón y madera, uno marc Otto de 16 18 H P y otro de 25 H . Korting Se pueden ver funcionar Informes, calle de los Olmos, 96

NODRIZA Joven de veinte y dos años, leche de cuarenta días, desea criatura para lactar en su domicilio: «Can Lluca», Marratxí.

El Reumatismo

Al decir á ustedes que España es la Nación más castigada y la generalidad sufre reuma ó dolor, no habré dicho ninguna mentira, pues desgraciadamente es la verdad y naturalmente hay que tomar todas aquellas precauciones para curarse, puesto que sabido es que descuidarse unos días es condenarse para toda la vida.

EL GOTOL

medicamento descubierto por un eminente profesor que después de varios años de estudios ha logrado imponerse de una manera tan poderosa á las enfermedades del reuma, ó dolor, que con una sola friega de EL GOTOL el enfermo queda aliviado de tal manera que puede considerarse curado

Pues, si los que padecen de reuma ó dolor hicieson uso de tan milagroso medicamento y se tomasen la molestia de leer el prospecto que va acompañado en cada frasco se convencerían que EL GOTOL es el medicamento que buscaban para curarse radicalmente.

El que padece de una de las enfermedades que indicamos á continuación ó al primer momento de presentarse un síntoma de ella, acuda al GOTOL, podrá luego convencerse que nuestra indicación es merecedora de un verdadero agradecimiento.

Reumatismo, Dolores nerviosos ó Neuralgias Jaquecas, Hemicráneas (migraña), Cefaleas, etc.

Depósito en Palma de Mallorca CENTRO FARMACEUTICO.

NAO-JIP

Exterminio de los

ESCARABAJOS

(CUCARACHAS)

y sus cien especies

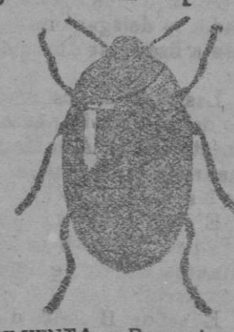

DE VENTA en Droguerías, Ultramarinos, Lampisterías, Ferreterías y Famisterías y en casa Suc. de P. Coll, Cordelería, 23 Suc. de Boscana, Plaza Cort. 8; Sres. Tous y Banzá, Plaza de la Cuartera, 2 y 4.

Pijoan y Pascual

Pedro IV, 52.—BARCELONA

SE VENDE la Farmacia del difunto farmacéutico Don Sebastián Torres en buenas condiciones estando muy bien provista. Razón Vda. Torres en Petra.

SE VENDEN dos naveras pequeñas y una de cabida de doscientas arobas.

Colmado DURAN

Almacén

grande, se alquila calle Herrería, nº 23 y 25.

Informes: Cañellas Caminals, Huertos, 40, 2.º, de 1 a 2.

Automóvil

Renault 12 HP, 4 asientos torpedo, se vende baratísimo a toda prueba. Cañellas Caminals, Huertos 40

CASA recién construída en el Arenal se vende. Igualmente se venden solares. Informes Jorge Sureda café frente la Estación.

Leña y serrín

Se vende a precios económicos.

Vargen Lluch, 1

Bascula

se vende, Fuerza mil Kg.

Brossa, 30

Máquina de escribir

de ocasión, UNDERWOOD, último modelo casi nueva se vende, Marragán, 36, Son Españolet.

Bañera de zing, en inmejorable estado se desea vender por precio reducido. Razón «Casa Anuneiadora», Palacio, 8.

NODRIZA de 28 años, leche de dos meses, desea criatura para lactar en su casa. Informes en la misma calle Corredo, 76, Campos del Puerto.

En el Pont d'Inca

se ofrece para alquilar casa compuesta de altos y bajos, propia para comercante de aceite pues contiene tres grandes depósitos. Razón «Casa Anunciadora».

- GOMA, AMIANTO Y EBONITA -

Primera y única Fábrica en Baleares

MEDINA Y C.ª S. L.

Fábrica y despacho: Ronda Poniente (Santa Catalina) Teléfono 10, Palma

---

ACCIDENTES NERVIOSOS

EPILEPSIA

Convulsiones, vértigos, temblores, desvanecimientos, insomnios, agitación nocturna, palpitaciones, pérdida de memoria y demás enfermedades nerviosas, se curan tomando el Elixir polibromurado Nortón.

Venta: Farmacia Entrala, Junqueras, 11, Barcelona.—Farmacias: Juan Valenzuela, «Centro Farmacéutico», Vda. José Juan y buenas farmacias.

Fonda "Ca'n Coramet,,

en **LLUBI**

Queda abierta en edificio propio y construído exprofeso. Calle de San Felio frente la Casa Consistorial.

Servicio esmerado y precios módicos

M.C.D. 2022