EDITADO POR
M.C.S.E.

Baleares

Director:
Pedro Ignacio González

AÑO XLII
Nº 13.076

«el diario del archipiélago»

20 Pts.

PALMA DE MALLORCA
Jueves, 2 abril 1981

Dos campeones mundiales se felicitan

Amengual, en Palma

Tras conseguir durante el pasado fin de semana en Brasil el título mundial, individual, de caza submarina, en la tarde de ayer regresó a Palma ese fenómeno de tal especialidad deportiva que se llama José Amengual Domingo.

Apoteósico resultó el recibimiento que le tributaron autoridades deportivas, familiares, aficionados y amigos. Al frente de todos, el gobernador civil de la provincia, Jacinto Ballesté.

Pero hubo un momento altamente emotivo que supo captar el compañero «Juanet». Fue cuando el veterano Juan Gomis, nuestro primer campeón mundial, se abrazó al bi-campeón, Amengual.

Gomis nos diría: «Estoy altamente emocionado, como cuando yo vencí».

(Amplia información en página 16)

Propuesta sobre temas de interés básico

Calvo Sotelo se entrevistó con Felipe González

El Partido Socialista Obrero Español no ha recibido ningún tipo de documentos para poner en marcha la sugerida concertación sobre temas de Estado, según ha manifestado Alfonso Guerra, vicesecretario del PSOE, a la salida de la reunión que mantuvo en la tarde de ayer, junto con Felipe González con el presidente del Gobierno, Leopoldo Calvo Sotelo.

Sin embargo, según fuentes gubernamentales, el Gobierno ha enviado ya a la oposición una propuesta política concreta sobre las temas de interés general básico. Estos temas, fundamentalmente son tres: Pacto social (política de empleo y situación económica), terrorismo y autonomías.

(Información en página 11)

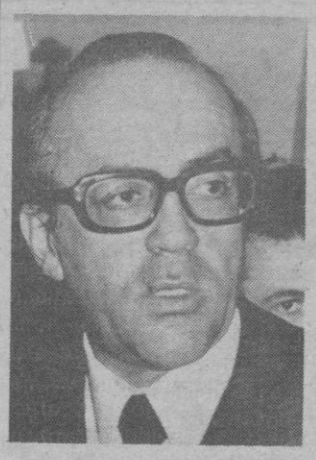

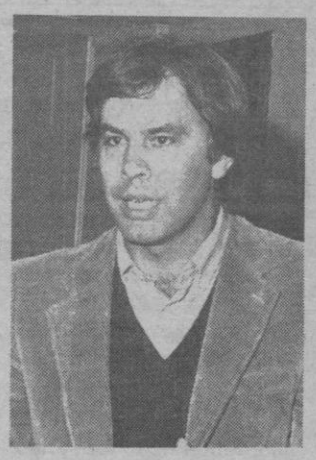

Comenzó «oficialmente» el «Ram»

Como es tradición, procedió el alcalde ayer tarde a la apertura oficial del «Ram». Le acompañaron en parte del recorrido su esposa e hijo. La foto recoge bien la mirada del pequeño a la vara que empuña su padre, menos aburrida que la de regir con la que ha de acudir a ciertas ceremonias. Empezó el «Ram»: sonrisa y ternura, diversión y felicidad para chiquillos de todas las edades.

La fecha de hoy estará dedicada a los niños y niñas acogidos en los establecimientos de beneficencia. La Policía parece haber resuelto la nota desagradable que cierta delincuencia puso en el período inicial de funcionamiento. (Foto Vives)

Tres jóvenes denuncian haber sido violadas en Palma

En el transcurso de los últimos siete días tres denuncias por violación y dos más por abusos con idénticas intenciones han sido presentadas a la autoridad judicial. Los cinco casos se han registrado en nuestra ciudad y contornos. Las víctimas han sido cuatro jóvenes extranjeras y una española cuyas edades oscilan entre los 17 y 39 años. En cuanto a los presuntos autores, son siete. Dos acusaciones pesan sobre el mismo hombre; tres participaron en un caso; dos en otro y el séptimo en solitario. Todos han sido identificados y, hoy por hoy, cuatro los detenidos. Dos se encuentran arrestados por su condición de militares. Los otros dos, ingresados en prisión sin fianza. En cuanto a los tres restantes no tardará en caer sobre ellos el peso de la Justicia.

(En página 8 ofrecemos al lector la información correspondiente).

En la lucha antiterrorista

La Guardia Civil sustituirá gradualmente al Ejército

● Oliart y Rosón informaron ayer en el Congreso

Las fuerzas del Ejército que custodian la frontera del País Vasco permanecerán en sus funciones de vigilancia entre cinco y diez meses, y serán sustituídas gradualmente por la Guardia Civil. Por otra parte, el Ejército cuidará de dieciocho aeropuertos españoles con el fin de que la Guardia Civil se pueda emplear más a fondo en la lucha contra el terrorismo.

Ambas afirmaciones fueron hechas ayer en las comisiones correspondientes del Congreso de los Diputados por los ministros de Defensa, señor Oliart, y del Interior, Juan José Rosón.

Se explicaron las medidas antiterroristas y se leyó el informe trimestral del Ministerio del Interior.

(Información en página 11)

Polonia

Carne y azúcar, racionados

Ayer entró en vigor en Polonia el racionamiento de la carne y el azúcar. Esta medida había sido solicitada ya por «Solidaridad» al Gobierno con el fin de evitar el mercado negro.

Mientras tanto continúan las maniobras del Pacto de Varsovia, a pesar de la información de la OTAN difundida anteayer y en la que anunciaba el final de las maniobras «Solluz 81». La prolongación de estos ejercicios militares sigue inquietando al Gobierno norteamericano.

(Información en página 15)

La próxima semana

Reagan abandonará el hospital

El presidente norteamericano, Ronald Reagan, se recupera con rapidez de la herida sufrida durante el atentado del lunes. Reagan sigue rigiendo desde la cama del hospital los destinos del país. Hasta dentro de dos o tres meses Reagan no podrá hacer una vida completamente normal.

Según los médicos que le atienden en el George Washington el presidente Reagan abandonará probablemente la semana que viene el hospital para continuar su recuperación en la Casa Blanca.

(Información en página 15)

M.C.D. 2022

Baleares/Debat

Algunes aclaracions a «Urxella»

Sense cap ánim de polemitzar i amb la intenció de posar ben clar i rectificar alguns punts expressats a la revista de l'Agrupació Comunista de Pollença «Urxella», i en concret a l'escrit signat per Jeroni Llobera que duu per títol «L'Ajuntament que no volem», voldría fer ús d'aquest diari.

Per començar, el firmant d'aquell escrit, crec jo excessivament panfletari, s'atribuia la representativitat de la majoría de gent de Pollença a l'hora de parlar de l'activitat municipal, si bé, més abaix deia i admetia que el resultat de les eleccions municipals fou clarament favorable a la UCD.

També parla l'article d'autoritarisme per la meva banda, per a continuació desmentir-ho quasi sense voler i de manera innocent dient que totes les delegacions que podia donar l'Alcaldia foren otorgades a membres d'UCD. Amb tot això és evident que el Sr. Llobera (regidor de PCIB) desconeix el sentit més elemental de la «DEMOCRACIA», ja que no comprenc com pot pensar per un moment que un càrrec de confiança de l'Alcaldia pot esser donat a la minoria comunista, la qual està duent una clara política d'oposició, però atenent a que l'oposició és lliure de col.laborar o no, però jamai pretenir dirigir la gestió municipal.

Pel que fa a les Comissions Informatives diu textualment: «unes comissions sense cap poder de gestió i execució, unes comissions en majoria d'UCD, unes comissions sense de fet cap tipus de competència real».

Aquestes paraules de Jeroni Llobera han de menester una aclaració. En primer lloc, com el seu nom indica, les comissions són informatives, en el sentit que el seu dictamen és preceptiu en tots els acords a adoptar pel ple i voluntàries per part de la Comissió Permanent o en resolucions de la pròpia alcaldia, i aquesta és la missió que compleixen i han de complir les Comissions Informatives, les quals estan integrades per tots els membres de la Corporació en proporció al número de regidors de cada partit, amb majoria.com es lògic d'UCD, que per qualque cosa és el grup més nombrós i més votat de l'ajuntament. Cap partit està discriminat en cap Comissió i fins i tot a qualqu'una la UCD està en minoria.

Les actuacions de les Comissions han estat constants, reunint-se a instàncies del batle, del seu president o de qualsevol altre membre. Per altra part, éls únics òrgans executius de l'ajuntament són la Comissió Permanent i el Ple, i d'un i altre el Sr. Llobera hi forma part.

Per demostrar l'operativitat de les diferents Comissions Informatives, cal dir que des d'abril de 1979 al 31 de desembre de 1980, s'han celebrat 140 reunions de comissions, no sempre amb l'assistència del seu president «nato», el batle, a mes a mes de 96 sessions de Plens i Permanents.

Per altra part vull referir-me al Bolletí Informatiu Municipal que és objecte d'alusió a l'escrit, recordant que fou creat a instàncies dels regidors socialistes, i que compleix el seu destí d'informar (activitats municipals, acords més importants de plens i permanents, informacions i notes de l'ajuntament, avisos, etc.). El Bolletí no té cap caràcter polític, ja que seria desvirtuar la seva finalitat, i és cuidat pel delegat de Cultura a través de la respectiva Comissió. Tal volta no agradi aquest tipus d'informacions als regidors comunistes, però s'ha d'entendre que el Bolletí Municipal, no és cap òrgan de debat ideològic ni polític, sinó senzillament una revista informativa.

Per acabar, lament que a l'escrit de Jeroni Llobera s'empri l'atac personal, cosa que crec s'hauria de desterrar de qualsevol acció política. Per altra banda deixau-me expressar la meva estranyesa davant uns pàrrafs de la presentació quan deis que «voleu que la revista Urxella sigui oberta, ni sectària ni partidista», a la vegada que a la capçalera apareixi com a portaveu de l'agrupació comunista de Pollença.

Martí March Vives
(batle de Pollença)

Revista de prensa

EL PAIS

Si Bush es presidente...

«La bolsa de Nueva York, cerrada; Bush, alerta ya en Washington para cualquier eventualidad. Reagan en un quirófano, la madrugada iba apretando algunos indicios mucho más inquietantes de lo que las mismas noticias —un atentado sin consecuencias históricas— podían hacer suponer. Reagan tiene una edad en la que todo es grave: era una eventualidad que incluso no dejó de manejarse durante la campaña electoral.

Se puede considerar que la presidencia de Ronald Reagan es la consecuencia de una serie de movimientos políticos en la maquinaria republicana y en los círculos de poder que requerían una determinada respuesta, dura y enérgica, a una situación exterior desafiante. No sería, probable, la desaparición de Reagan la que hiciera cambiar esta política, aunque la personalidad humana de George Bush pudiera darle un semblante más diplomático y más actual que el de este superviviente de la guerra fría anterior».

ABC

Orden para las autonomías

«En el concreto caso de la necesaria armonización de competencias entre el Estado y las comunidades autónomas parece considerarse algo que debió ser tenido en cuenta, con las debidas precisiones, al comenzar el proceso autonómico. Si la Constitución hubiera estado exenta de ciertas zonas de sombra como las que ciertamente tiene, al menos en términos de semántica —ahí está el famoso término de nacionalidades, procedente de federalismos de absorción como es el soviético, o de mera sobrevivencia como es el yugoslavo—, acaso hubiera sido menos imprudente operar con las alegrías y las inocencias con que se actuó. Quizá no hubiera sido necesario entrar en el turno de acotaciones legales que vengan a poner orden en esta materia. Pero ahí está la diaria información sobre prácticas poco menos que contrarias al Estado y a la integridad de otros componentes del patrimonio común de los españoles, como puedan ser los desbordamientos conceptuales del término nacionalidad, que colisionan con el artículo segundo del texto constitucional. Ciertos retos al uso y la enseñanza de la lengua castellana, etcétera.

El Estado de las autonomías no puede ser el Caballo de Troya de los separatismos, y en ello deben encontrarse activamente interesados tanto quienes están en genéricas y generalizadas actitudes de defensa de la unidad nacional española como quienes, en el seno de tales actitudes, fían y confían en la viabilidad del Estado de las autonomías como forma institucionalizada de expresión de esa misma unidad nacional por la diversidad de los pueblos que la componen».

DIARIO 16

Un gesto inequívoco

«La crisis energética sigue presente en el centro de los problemas de la España de hoy, las previsiones más realistas para el año en curso sitúan el consumo de productos petrolíferos en un total de 50 millones de toneladas, de acuerdo con el programa nacional de combustibles. El coste medio del barril de petróleo puede oscilar entre 36 y 39 dólares. De darse este último valor, la factura petrolera será superior a los 14.000 millones de dólares. La correspondencia en pesetas de 1,2 billones es un tanto abstracta, pero si la traducimos en algo más de 10.000 pesetas al mes para cada familia de cuatro miembros, entonces refleja claramente el esfuerzo a soportar.

Pues bien, si las siete unidades nucleares de 1.000 megavatios cada una, en proceso avanzado de construcción, estuvieran en funcionamiento, las necesidades de importación de petróleo se reducirían en un 20 ó un 25 por ciento. Tales centrales podrían estar en servicio para 1983, lo que marca un futuro de menor dependencia energética. Desgraciadamente, persiste el grave interrogante de Lemoniz donde las acciones del terrorismo afectan al desarrollo de su construcción».

PUEBLO

Conocer la realidad

«Por más que el propio Calvo-Sotelo quisiera ayer restar importancia al hecho diciendo que su misión es la de estar allí donde haya problemas, no cabe duda de que el suyo ha sido un significativo gesto que no puede ser pasado por alto. Entre otras razones, porque este tipo de iniciativas nunca son gratuitas, sino que obedecen a una honda preocupación, y ese es ya un síntoma altamente esperanzador. De otro lado, porque no hay mejor forma de afrontar los problemas que conocerlos primero a fondo, y para eso resulta prácticamente imprescindible una toma de contacto directo.

Ayer, el presidente no sólo pudo ver con sus propios ojos las graves consecuencias originadas en el agro español por el frío y la sequía de los últimos meses, sino que además brindó a los propios afectados la oportunidad de darle a conocer sus problemas, sus inquietudes y el alcance de la situación creada. Calvo-Sotelo habló con autoridades autonómicas locales, con delegados del Gobierno y representantes de agricultores y ganaderos. No hay duda de que estos cambios de impresiones le han proporcionado al jefe del ejecutivo un conocimiento vivo y profundo del problema. Eso, lógicamente, habrá de pensar a la hora de adoptar las medidas pertinentes».

Ibero

Apasionadamente fríos

El Rey, en su línea de realismo, ha llamado a todos, incluidas las Fuerzas Armadas, «a meditar las consecuencias de las acciones», «a pensar en los resultados, en las situaciones que no tienen salida o que pueden conducir a verdaderas tragedias». Pero ha advertido además que «a esos resultados trágicos, fruto de un impulso súbito y exaltado, puede llegarse también, por desgracia, a través de un proceso más lento de descomposición, de falta de autoridad, de desbordamiento paulatino de las normas constitucionales».

Las advertencias del Rey adquieren sentido total cuando nos situamos frente a unas medidas acordadas por la Presidencia del Gobierno, entre las cuales la más extrema, sin duda, es la de pedir la colaboración de las Fuerzas Armadas, durante el tiempo que el Gobierno considere oportuno, para luchar contra el terrorismo. Se trata, en efecto, de una medida grave, pero necesaria, al límite casi de la urgencia que el terrorismo desatado ha impuesto a la vida nacional. Tal vez un poco tarde, al filo de los últimos y graves acontecimientos, las fuerzas políticas han tenido que reconocer que a situaciones excepcionales solo se puede responder con medidas excepcionales.

Baleares DEPOSITO LEGAL P.M. 1958

REDACCION, ADMINISTRACION Y TALLERES:
POLIGONO DE LA VICTORIA, GREMIO SILLEROS

Editado por M.C.S.E.
Paseo de la Castellana, 272 — Madrid

Director: PEDRO IGNACIO GONZALEZ

Redacción:	Publicidad	Administración Publicidad
203056	231177	202906
202856	235940	Suec. y venta
202806	P. Mallorca, 9	201112
203006	PALMA	POLIGONO

M.C.D. 2022

Editorial

Violaciones en Palma

En el breve plazo de una semana se han presentado en Palma cinco denuncias por violación, en tres casos consumada, según las víctimas y, en los otros dos, en grado de tentativa. Y es, precisamente, esta acumulación lo que confiere una excepcional gravedad a los hechos.

Por su propia naturaleza, por un reducto ancestral latente aún entre nosotros, sin distinción de sexos, este tipo de atentados no suele ser denunciado. L a prueba, elemento procesal indispensable, es difícil —el agresor siempre puede alegar que hubo consentimiento, cuando no provocación— y difícil y humillante es también, por otra parte, el hecho mismo de la denuncia. La acumulación de denuncias, es, así pues, una señal de alarma que no conviene ignorar.

Pero si todos los delitos son igualmente execrables, si todas las víctimas son igualmente acreedoras de nuestra solidaridad en su indignación y en su dolor, queremos subrayar aquí el desprecio y la repulsa que provocan este tipo de hechos, por el atentado que suponen contra la dignidad de la persona, por lo alevoso y cobarde que supone forzar al más débil.

Y, finalmente, quisiéramos resaltar que, en el caso concreto de Palma, estos hechos suponen además un inmenso perjuicio, social y colectivo, una gran depredación, puesto que afecta a la imagen, para una industria de la que vivimos todos, y más en estos tiempos de crisis.

Aplíquense las leyes con rigor, ahora que aún estamos a tiempo, para prevenir el peligro de una escalada infamante, para impedir además que el buen nombre de una sociedad amable, tolerante y tradicionalmente permisiva, pueda ser puesto en entredicho.

Baleares

Al paso

Us preguen que vulgueu anotar

por Antonio Pizá

No es verdad que hablando, la gente se entienda. No lo es, por lo menos en este imposible y demencial país. Ni hablando ni tan siquiera escribiendo. Ahora resulta que intercambiamos correspondencia ¡oficial! en catalán, bable, vascuence, gallego, extremeño, andaluz del sur, catalán de les illes, la pera. Y claro sin salir de España dificultamos nuestra comunicación, nuestro entendimiento. Podemos usar un idioma internacional que todos hablamos y escribimos (salvo flagrante analfabetismo)pero no; lo queremos tirar por la borda para establecer aquí, al margen de leyes, decretos y la propia Constitución, un diálogo de sordos, cabreados y obtusos. Porque además de haber implantado aquí, a cuenta de las autonomías un corral de reinaditos de Taifas, a cuenta de la diversidad de lenguas hemos implantado una torre de Babel, pero encima enana y lugareña.

Y así resulta que a mediados de marzo la Generalitat de Catalunya, envió una comunicación a la Delegación de Educación y Ciencia en Oviedo, totalmente escrita en catalán que decía textualmente: **«Generalitat de Catalunya. Depertament d'ensenyament, Inspecció de Batxillerat.- Us preguem que vulgueu anotar els nous de telefon de la inspecció de batxillerat que son els següents (Aquí la relación de números). Atentament, L'inspector Secretari».**

A lo que, ni corta ni perezosa, la delegación ministerial de Oviedo, contestó también mediante telegrama el siguiente texto en bable: **«Compadrinos: Tamos ablayos po la papela que nos apurristeis. Atopamos muy afayaizos n'estos lugares y pa ayugarenos mete-i la dea n'os buracos, que il nuestru aparellu de falar de lloñe. Daday cayoncos po l'afectu. L'inspector secreriu».**

Querido lector, si tú eres por un casual conquense o andaluz o manchego, no te habrás enterado. Pues fastidíate, y corre a Berlitz, a aprender idiomas. Pero al margen de telegramas, tú ya sabes de que va. Seguro.

La cosa va de que parece que la Generalitat, parece haber perdido el seny. Y cuando un catalán pierde el seny, va por ahí despendolado y desbrujalado, penoso espectáculo. Cataluña ha aceptado, solo en la letra, el bilingüismo, el propio Estatut y hasta la Constitución en esta materia; la letra, pero no la música. A todos los libretos les ha metido la Balanguera. Cuando el sonado manifiesto de los dos mil trescientos, Aina Moll incluso se permitió dudar de que existieran. O sea que esto es una democracia, sí, pero a los disidentes de lo que sea, no solo se les pone como chupa de dómine, cual ha sucedido. No sólo se les niega la razón, sino el pan y la sal. Y hasta la existencia. Ya no puede haber más aniquilante desautorización.

Inexistentes, ellos. Un cierto imperialismo, se está empeñando lingüisticamente en marginar e ignorar una minoría , que no es tal minoría, puesto que estudios serios —que algunos pretenden ignorar— señalan que el setenta por ciento de habitantes de Cataluña no entienden el catalán. Eso no impide que alcaldes envíen a los electores y contribuyentes toda la correspondencia en catalán, incluídos los consejos y normas para caso de incendio, situaciones de emergencia, etc. Y progresivamente todos los rótulos, indicadores, etc... y hasta las multas y las recaudaciones de impuestos.

¿Qué importa lo que dice la Constitución? ¿Qué le importa incluso a un organismo oficial como el citado al principio de este artículo? ¿Qué le importa a la Generalitat que la mitad de profesores de EGB decidan abandonar sus puestos, es decir, salir corriendo por no poder aguantar más? No existen. O si existen, son unos residuales del franquismo. Unos centralistas. Unos castellanoparlantes.

¿Qué importa lo que disponga el Estatut? Y lo curioso es que este Estatut fue ganado por escaso margen de votación, y desde luego con la aportación decisiva del electorado castellanoparlante y charnego. No importa que el fervor lingüístico no llegue a extremos de poder seguir manteniendo revistas en catalán tales como «Oriflama», y a duras penas el diario «Avui»... porque eso, claro, cuesta dinero. Y al bolsillo que no lo toquen. Porque la cosa es buena, mientras la bolsa siga sonando. ¡Oi! no fotis.

Una agencia de viajes catalana, escribió en este idioma una carta comercial a un colega británico. La contestación fue en escocés antiguo. De pasar como estamos pasando, a nuestras lenguas vernáculas, de oprimida a opresoras, vamos a eso: a la postura antidemocrática, irritante, depredante, estúpida. A que no nos entendamos ni con los de fuera ni con los de dentro del país. No es así como se reparan antiguos agravios, ni se enriquece el patrimonio cultural, ni tan siquiera las propias lenguas. Ni como se defiende la democracia y la Constitución. Hay muchas maneras de llamar a un Tejero. Todas tan insensatas como la respuesta. ¿Lo recuerdan? Uno de los asaltantes al Parlamento dijo metralleta en mano: ¡Yo no dialogo!.

Lamentable, pero hay muchas maneras de «no» dialogar.

Apuntes de un reportero carroza

Segovia el joven

por Pablo Llull

En un momento dado me dí cuenta que la mayoría de mis héroes en la vida real eran hombres de edad muy avanzada: Chaplin, Juan XXIII, Pablo Casals, Picasso... Hoy sigue perdurando esta coincidencia: Madó Coloma, Joan Miró, Andrés Segovia, Henry Fonda...

De estos personajes recibo las noticias con júbilo, al poder comprobar que siguen en la brecha, eternamente juveniles. Ahora mismo he sabido con felicidad que Andrés Segovia ha festejado su concierto anual nº 53 en el Carnegie Hall de Nueva York, donde debutó el año 28 y desde entonces no ha faltado a la cita en su jira de cada año por EE.UU. He visto fotos del concierto que, como todos los del maestro, ha sido magistral.

Pienso que si a Andrés Segovia le ofrecieran contrato para dar un concierto en cualquier lugar del mundo, el 6 de febrero del año 2000, lo firmaría sin pestañear. Para entonces solamente tendrá 107 años.

Conocí a Segovia en septiembre del 63. Yo iba de la mano de Phiplippe Newman, extraordinario personaje del que hablaremos otro día, y el gran guitarrista me acogió con exquisita simpatía.

Segovia me dijo que había podido complacer a su amigo Newman y dar aquel concierto en Pollensa porque había interrumpido su excursión por América, debido a que «la guitarra se lé había enfriado». —Era su primer viaje decía como refiriéndose a una criatura— y no lo ha soportado. Así que hemos regresado a España para ponerla en condiciones de viajar.

Así supe que la guitarra era nueva y que era la segunda en la larga vida de Segovia como concertista. El maestro tenía entonces 70 años y se había visto obligado a cambiar de guitarra.

—Resulta —me explicó— que las salas de concierto son cada vez más grandes, se hacen auditoriums enormes, y mi guitarra se había quedado corta de volumen. Por eso he tenido que cambiar. Y ahora, en el primer viaje, se ha enfriado.

Ramírez, el lutier de fama mundial, se había ocupado dé añadir y quitar lo necesario para que la guitarra nueva pudiese viajar por el mundo sin enfriarse o quedarse ronca.

—La otra guitarra la he estado usando durante cuarenta años. Ha sido doloroso tener que abandonarla. Pero con la nueva también haremos buenas migas. Lo importante es que no se malogre ahora al principio, teniendo en cuenta que es un instrumento que me ha de durar por lo menos otros treinta años...

Aunque Segovia rebosaba salud, me quedé observándole sobre el pedestal de su optimismo.

—Seguramente ese será su primer concierto en Pollensa... dije.

—No lo crea. Estuve en Pollensa con mi amigo el pintor Ramaugé y dí un concierto. Eso fue en 1917...

Lo recordó como si hablara de algo ocurrido anteayer. Para Segovia, comprendí, la medida del tiempo no es la misma que usamos los demás. Como digo, en aquel momento el maestro contaba 70 años de edad.

Desde entonces, ha sido padre y no ha faltado a uno solo de los conciertos progrmados, viajando constantemente por el mundo. Y la guitarra, por lo que he ido sabiendo, se ha adaptado a todos los climas y alturas, contagiada seguramente del vigor de su propietario.

VACACIONES DE
SEMANA SANTA EN
ITALIA

VISITANDO
ROMA (4 DIAS)
FLORENCIA (2 DIAS)
VENECIA (2 DIAS)
Primer grupo: salida 16 abril. Regreso 24 abril.
Segundo grupo: salida 24 abril. Regreso 3 mayo.
39.500 Pts.
INCLUYENDO:
- Vuelos directos a Venecia y a Roma, y regreso, en DC-9 de Aviaco.
- Moteles tipo turista. Habitaciones baño o ducha. Régimen de habitación y desayuno.
- Autocares gran turismo.
- Guía acompañante desde Palma
viajes Cosmelli S.A.
GRUPO A-T 64
Pasaje Santa Catalina de Siena, 2 (Centro Comercial los Geranios)
Tels. 226587 y 214844. (PLAZAS LIMITADAS)

50.000 pesetas
A quien encuentre
PERRO PASTOR ALEMAN
casi negro
extraviado en EL ARENAL
«OSCAR»
Avisar a: Apartado 216 Algeciras (Cádiz)
Tfno. 956661764 - 956620018
o Sociedad Protectora Animales de Palma
Teléfono 253724
o Hotel Riviera - Hab. 304 - Tfno.: 260600

RESTAURANTE CASA JUAN
(Frente Trasmediterránea)
muelle viejo
Comidas marineras
Tel.: 223350

M.C.D. 2022

Noticias Baleares

Nuevos centros de salud

Se van a construir unos centros básicos de salud en el Polígono de Levante, Rafal-Vivero, Coll de'n Rebassa y Son Ferriol según prevé el acuerdo alcanzado en el seno de la comisión mixta Ayuntamiento-INSALUD y ratificado en el último pleno del Consistorio palmesano. Este se encargará de aportar los solares y supervisará la edificación de los consultorios, mientras que el organismo INSALUD dotará a los centros del personal sanitario y auxiliar imprescindible para su entrada en funcionamiento.

Hoy, presentación de la película «El vicari d'Olot»

Durante el día de hoy será presentada a los medios informativos, en una rueda de prensa, la película «El vicari d'Olot», de Ventura Pons. Asistirán a la rueda de prensa los protagonistas Enric Majó, Mary Santpere, Nuria Feliu y Juanita Rossell, así como el director, de la película.

Mallorca ganó un premio nacional de teatro

Trece niñas, entre ocho y trece años, pertenecientes al Club Massanella, de Palma, quedaron clasificadas en tercer lugar en un concurso de teatro que se ha celebrado recientemente en Valencia. Al concurso se han presentado diez clubs de jóvenes de toda España y quedaron ganadoras las representantes de Sevilla, seguidas de las de Valencia.

La obra mallorquina, escrita por niñas y dirigida por ellas, se titulaba «Cuando llama la fantasía».

Se mueve el ambiente nocturno

Mañana viernes se inaugura una discoteca en Magalluf, la zona más discotequera de la isla. Con tal motivo los propietarios de la misma, para realzar la fiesta, han decidido traer a la gala de apertura a Eva León, Azucena Hernández, Lauren Postigo y Miguel Cerdán, director de la revista «Lib».

Por otra parte, ayer noche se inauguró tras una importante reforma, otra sala «tipo europeo» en la zona del Arenal. En el interior de la misma, existe desde discoteca, hasta pub y todo funciona a nivel de tickets.

Detenidos en Uruguay

El Comité de Mallorca del Frente Amplio de Uruguay, en un escrito hecho público, denuncia la situación en que se hallan varios detenidos políticos cuyos nombres facilita. Reproduce la carta enviada desde Estocolmo por la madre de dos de ellos, Bárbara Sureda, que explica la existencia de un «plan de destrucción psíquica y física» de los presos del penal de Libertad y de Punta Rieles (para mujeres).

Se detalla también la dramática situación del escritor y periodista uruguayo Mauricio Rosencoff, detenido desde hace nueve años.

Visita a talaiots

L'Obra Cultural Balear, dentro de su programa de excursiones, organiza para el próximo domingo la visita a la comarca de Manacor.

Se visitará en concreto el talaiot en excavación de S'Hospitalet, la possessió fortificada de Son Fortesa, el talaiot de S'Illot, y los museos Arqueológicos y de Miniaturas de Muebles de la ciudad.

Los lugares de salida serán los habituales desde Palma e Inca, y las inscripciones en l'OCB.

Cartas al director

Baleares en Madrid

Ante todo y en nombre de los muchos baleares que vivimos en Madrid, me veo en el deber de agradecerle el nuevo giro experimentado en su periódico al dar cabida a escritos de opinión en defensa de nuestra realidad balear, hasta ahora asfixiada por el catalanismo. Igualmente, quisiéramos hacer extensivo nuestro agradecimiento a Don Jaime Martorell Mir quien en ponderado estilo patentiza nuestra verdad histórica y cultural yen defensa de nuestra indiscutible personalidad balear, personalidad que aquí en Madrid experimentamos a diario en nuestro trato con todos los españoles que se reúnen en esta capital,y que yo personalmente en mi Ministerio de Defensa (soy teniente coronel de Aviación) compruebo con mis compañeros annannandaluces, extremeños, gallegos, murcianos etc. quienes indignados con la Cataluña de un J. Pujol, H. Barrera, Aina Moll, etc. etc. en su labor anti-española, han cursado ya varios partes por escrito y últimamente un dossier: referentes los primeros a la ausencia de la bandera española en el Consejo catalán y el segundo, referente a la enseñanza en catalán para los hijos de nuestros compañeros destinados en Reus, Barcelona y Gerona.

La indignación de las Fuerzas Armadas contra el fascismo imperialista de Barcelona va en aumento y cada día al leer los recortes de prensa fotocopiados al respecto, son comentario obligado en todos los despachos ministeriales.

Todo ello, se lo expongo para que se tome conciencia en Baleares y sea la prensa la que lo denuncie, de que lo que está ocurriendo en la Cataluña antidemocrática no pueda nunca suceder en nuestras Baleares de la mano de un J. Albertí y de un J.F. Conrado responsable de la cultura de nuestros hijos.

En espera de poder lograr esta España que todos deseamos sea democrática y culta con la valiosísima aportación de una prensa balear y española, que aporte nuestra verdad balear y mediterránea con personalidad propia que le viene de siglos de humanidad, se despide de Ud. con afecto.

Fernando Feliu Truyols

N. de la R.

El diario «Baleares» da cabida a estados de opinión muy diversos, reflejo del pluralismo vigente, cumpliendo con ello nuestra misión de reflejo de las múltiples opciones que nos presenta la libertad, la democracia, la Constitución.

Damos paso a las opiniones, pero no hablamos en nombre de «la opinión», si no nos consta que, sondeos fiables y serios se inclinan mayoritariamente en una determinada dirección

¿Ho ha provat?

Fa uns dies vaig poder llegir unes declaracions del senyor Fernández Panero, director de Rádio Popular, en que deia que si la seva emissora no feia més programes en mallorquí ere perqué els comerciants no els hi demanaven.

Aquestes paraules del senyor Fernández Panero no varen deixar de sorprendre'm i, a la vegada, d'indignar-me. Com és possible que una emissora que tot lo dia repeteix que «és cosa nostra» a l'hora de ser-ho vertaderament digui que només ho será si li paguen uns diners? O és que Rádio Popular no obté els seus guanys del mallorquins? Per qué, doncs, la llengua del mallorquins no té dret a una preséncia efectiva i notória dins la programació radiofónica? Creu el senyor Fernández Panero que els oients no els entendrien, els programes en mallorquí? Peró si la majoria de persones que viuen a Mallorca hi parlen normalment, en mallorquí ¿Ho ha provat mai, el Sr. Fernández Panero, de vendre programes en mallorquí? ¿Com ho sap, que els comerciants no els volen?

No, senyor Fernández Panero, mentres vosté mantengui aquesta actitud cap a la nostra llengua (i no em digui que ja en fa moltes, d'hores en mallorquí setmanals, perqué són un percentatge mínim) no fa falta que vagi repetint contínuament «Rádio Popular és cosa nostra». Ara per ara, Rádio Popular és únicament «cosa seva»

(Una oient)

¿Para quién el convenio de enseñanza?

Después de haber comentado con varios compañeros de profesión el tema del convenio, he creido conveniente puntualizar unas ideas que desde hace bastante tiempo me vienen rondando en la cabeza.

Creo que ya es hora de que se puntualice una serie de acciones y actividaes que desde el mes de enero se van produciendo, por parte de las centrales sindicales de las islas y por parte de la patronal de enseñanza.

Como bien sabeis, el ocho de enero; o por estas fechas, se empezó a negociar el segundo convenio de enseñanza a nivel estatal. Hasta aquí todo bien. Los trabajadores, incrédulos ellos, creían que todo sería un camino de rosas para conseguir mediante sus respectivas centrales sindicales, un convenio ventajoso y justo.

Pero mira por donde, este camino de rosas, no es tal camino ni de tales rosas. Pues el tiempo pasa, las centrales discuten, los patronos contentos, y los trabajadores, siempre los trabajadores esperando.

¿Qué pasa con este convenio? ¿Tan difícil es entenderse? ¿O es que no interesa el entenderse? ¿Es tan difícil pongo por caso el de Mallorca, que dos centrales sindicales no se puedan poner de acuerdo? ¿Qué pretenden cada una de ellas? Pues no lo se pero si una dice que convenio nacional salta la otra y que convenio provincial. Si una resalta los beneficios del convenio, la otra resalta los perjuicios. Si que el convenio es bueno, pues no, el convenio es malo, que si blanco, pues..., para que seguir, cada una va defendiendo sus s poropios intereses, ideas y personalidadePersonalismos, olvidándose de lo fundamental, de defender a los trabajadores a quien se deben.

Y si no, ¿cómo es posible qyeque una central sindical que se precia de ser mayoría en el sector de Baleares, puede lanzar a una huelga suicida a sus afiliados, sabiendo de antemano que no se puede conseguir nada? Pues para mí, queridos compañeros trabajadores, lo que realmente pretendía este sindicato era el conseguir un protagonismo para sí, poniendo por medio motivos demagógicos; y claro, así salió la huelga. En nada.

Señores sindicalistas. Vds. están donde están, entre otros, por dos motivos fundamentales, uno para defender los intereses de los trabajadores y otro porque quieren defender estos intereses.

Pues bien señores sindicalistas, desde estas líneas me permito hacerles un llamamiento. ¿Por qué no intentan ponerse de acuerdo por una vez, y empiezan a realizar su trabajo? Y digo esto porque salta a la vista, por las actuaciones que van teniendo, que no defienden a los trabajadores, sino que están trabajando para defender su sindicato, a consta de todos los trabajadores, olvidándose de ellos con sus posturas personalistas, sin detenerse en pensar que su sindicato funciona según las cotizaciones de sus afiliados que es a quien realmente se deben.

Pero pasando a otro punto. ¿y a todo esto la patronal, qué?. Hombre, pues ya lo dice el refrán, divide y vencerás, y claro como más divididos estén los trabajadores, mejores dividendos para ellos.

Y lo bueno del caso es que no les podemos criticar porque si actuan de esta manera, es porque nosotros les dejamos, con este «sanfotismo» propio de los trabajadores de la enseñanza y con el personalismo de nuestros sindicalistas.

Yo estoy de acuerdo de que deben de existir los sindicatos con sus diferentes posturas y tendencias, y así cada trabajador podrá acudir a aquel sindicato que mejor vaya con sus ideas, y así mismo su sindicato le defenderá sus propios intereses. Pero cuando tratamos de los intereses de todos los trabajadores, y en esta apartado tenemos que incluir a todos los trabajadores, independientes y no afiliados, los sindicatos deben olvidarse de posturas personalistas y defender a la comunidad trabajadora.

Creo que cuando los sindicatos puedan trabajar al margen de sus ideologías y partidos políticos, será cuando los trabajadores verán realmente defendidos sus propios intereses. Intereses que les defenderán sindicatos autónomos e independientes.

En Pere des Pyneret

AUDITORIUM • AUDITORIUM • AUDITORIUM • AUDITORIUM • AUDITORIUM
AUDITORIUM
4 ABRIL
SABADO
7 TARDE
MUSICATEDRAL
Venta de localidades AUDITORIUM Y LONJA
FEDERACIO DE «CORALS DE MALLORCA»
FRANCISCO BOSCH
JOAN MOLL
FRANCISCA CUART
ORQUESTRA «CIUDAD DE PALMA»
ELS VALLDEMOSSA
LORENZO SANTAMARIA
ESCOLA DE MUSICA I DANCES
BONET DE SAN PEDRO
MARIA DEL MAR BONET
AUDITORIUM
AUDITORIUM • AUDITORIUM • AUDITORIUM • AUDITORIUM • AUDITORIUM

M.C.D. 2022

UCD sigue apretando

Los gastos «varios» de Emaya

Quince millones en cuatro meses

La jornada municipal comenzó ayer con la sesión de la Permanente que discurrió sin grandes relieves hasta alcanzar el punto número dieciocho de la orden del día, relativo al abono a Emaya de gastos varios relativos al cuarto trimestre del 80 y al enero del año en curso. En este punto pidió y obtuvo la palabra el concejal Sr. Balle, de UCD, quien acerca de los quince millones y pico de pesetas de gastos varios expresó su criterio de que en gran parte debieron lucir en la liquidación del ejercicio anterior, insistiendo en que antes se traían a la Permanente mes por mes al objeto de ser aprobados, bajo la denominación de gastos menores, expresión que chocaba un tanto con el porte frecuentemente superior a cuatrocientas y quinientas mil pesetas. Preguntó el Sr. Balle al Sr. interventor y se puso en claro que el cambio de método se había producido por una más correcta tramitación. Hubo una serie de preguntas y respuestas cruzadas con el Sr. interventor, aclaraciones interrumpidas por el teniente de alcalde Sr. Mansito quien acogiendo en parte algún razonamiento del Sr. Balle, en otro sentido justificó el cambio de sistema introducido, asegurando que el hecho de que se hiciera mal no puede ser argumento en favor de seguir haciéndolo.

Aludió el Sr. Mansito a la anterior administración de Emaya y calificó de «lamentable espectáculo» el interrogatorio a que se sometía al Sr. interventor. Respondió el Sr. Balle mostrando su disgusto por las manifestaciones del Sr. Mansito y dijo que no se estaban discutiendo temas relativos al pasado, sino actuales puntos concretos que no se logra aclarar, señalando que al ensamblaje de los dos métodos utilizados para la autorización de los gastos le había faltado diafanidad.

Hubo una intervención final del alcalde y se votó aprobándose los gastos varios.

En la liquidación del Presupuesto Especial de Guarderías volvió a registrarse una intervención del Sr. Balle, preguntando por la respectiva incidencia de Son Ximelis y El Arenal en la mencionada liquidación. La naturaleza genérica de los datos no permitió aclarar este aspecto de la cuestión. El Sr. Balle puso de relieve que, aparte tasas, cada niño de los 180 que reciben asistencia en las guarderías municipales produce un coste cívico superior a las cien mil pesetas. Conocida es la tesis de UCD que lo restringido de la oferta municipal, con sólo dos guarderías, convierte en privilegiados a esa mino ría infantil atendida.

Intervino el alcalde para aclarar que la no aprobación del aumento de las tasas para 1981 traerá como resultado un aumento de no menos de dos millones de pesetas al déficit. Se votó el tema y quedó aprobado.

En los dos puntos, naturalmente, con el voto contrario de UCD.

Ciutadá

Hoy aumenta el autobús

El alcalde niega la «tomadura de pelo»

● No multaré a los que faltaron, creo que lo harán los electores

Comenzó el alcalde su habitual entrevista con los informadores municipales anunciando que hoy van a entrar en vigor las nuevas tarifas de Salma. El billete normal a 25 pesetas y 27 y 30 ptas. los otros tipos de trayectos especiales. Aumenta el bono-bús y los titulares de pases deberán pagar 10 pesetas por viaje.

Anteayer quedó aprobado por la Junta de Gobierno Civil y su inmediata entrada en vigor había sido anunciada ya desde esta sección.

Otro tema tratado por el alcalde fue el de los 19 centros de enseñanza afectados por la huelga de las mujeres de la limpieza. A este respecto manifestó:

—El viernes pasado visité los centros y pude comprobar el estado sanitario perfecto y el grado de limpieza correcto de los centros. Tanto los profesores como algunos padres de alumnos tuvieron a bien manifestarme que nunca con anterioridad habían obtenido los centros una limpieza tan correcta. Quiero decir que simultáneamente con la limpieza se está llevando a cabo en todos los centros la campaña de desinfección. Campaña preventiva que mira a las posibilidades de conjurar infecciones como hepatitis o meningitis.

En cuanto a este problema, añadió:

—Quiero que quede claro que mi decreto ordenando a la brigada la limpieza de los centros escolares no encierra maniobra alguna para coartar el derecho de huelga de nadie, derecho para mí muy respetable siempre que se utilice lícitamente del mismo. La base del decreto ordenando a las brigadas limpiar los centros escolares arranca del cumplimiento del deber por superiores intereses de sanidad. A este respecto me permito citar la intervención de la alcaldía de Barcelona con ocasión de la huelga de la empresa encargada de la recogida de las basuras. Quede esto claro.

● Se está llevando a cabo una campaña de desinfección

Se refirió además el primer regidor de Palma a la oferta recibida en el Ayuntamiento por parte del INAS de apertura de dos guarderías en las que el Ayuntamiento únicamente ha de aportar un solar, siendo de cuenta de dicho instituto los gastos de funcionamiento. Una se realizaría con cargo al presupuesto de 1.982 y otra con cargo al de 1.983.

Finalmente don Ramón Aguiló manifestó que no quería pasar sin comentario la sorpresa que la intervención de don Jerónimo Sáiz en el pleno extraordinario le pudo producir. Recalcó el alcalde la plena lagalidad de la convocatoria del pleno extraordinario negando fundamento, por tanto, a la exprexión del Sr. Sáiz relativa a que ese pleno fuera una tomadura de pelo.

Preguntado acerca de si la inasistencia de los regidores de UCD al pleno iba a producir consecuencias, dijo:

—No habrá multa por inasistencia. Creo que las multas las han de imponer los electores con ocasión de ejercer el derecho de sufragio.

Dijo que la actitud de la mayoría seguiría siendo la misma al entender que para las cuestiones fundamentales de la ciudad sigue siendo necesario sostener el clima de concertación. Refiriéndose a la concreta actitud de UCD dijo que la posición de la coalición mayoritaria no iba a variar.

Antonio Agustín

APRENDA UN IDIOMA
EN 1, 2, 3, 4, 5 y 6 MESES
• Cursos garantizados.
• Método audiovisual
• Profesores nativos.
• Clases en grupos e individuales.
• Ingles niños
• TRADUCCIONES
Pza. Sta. Catalina Thomás, 20
Tel. 22 28 74
IDIOMAS MENTOR

AMARRE SU OCIO EN EL PUERTO DE ALCUDIA
Y PREPARESE A VIVIR

Con todos los servicios (Teléfono, luz, agua, radio, aparcamiento, toma de combustible,etc.)
* Con "travelift" permanente a su disposición.
* Cuatro metros de calado.
* Servicio de mantenimiento y conservación ajustados en precios y dirigidos por profesionales.
* Al lado de la playa más importante de la Isla, (14 km. de arena y pinos).
* Conexión directa con Port Vendres a través del "Ferry".
* Escuela de Vela integrada dentro de las instalaciones de tal modo que no ocasione molestias.

SOLO NOS QUEDAN 27 OPORTUNIDADES.

Si desea recibir un atractivo folleto gratuito, con cartas náuticas de la zona, así como la información más adecuada para la inversión del momento, recorte este cupón y remítanoslo.

Alcudiamar, s.a.
Apartado de Correos, 239
PALMA DE MALLORCA
Vicealmirante Moreno, s/n.
Pto. Alcudia, Tlf. 54 60 00 - 04

NOMBRE
APELLIDOS
DOMICILIO
CIUDAD
TELEFONO

ES UNA PROMOCION DE ALCUDIAMAR

M.C.D. 2022

El sábado, festival «Musicatedral»

El próximo sábado, a las 7 de la tarde, en el Auditorium, tendrá lugar lo que ha venido en llamarse «Musicatedral», acto que los músicos de Mallorca dedican a la Seo de Palma para la construcción de uno de los ventanales.

Es Guillermo Mansito, presidente del Col.lectiu Catedral/Art juntamente con Baltasar Coll secretario del mismo, quienes nos cuentan lo que será y lo que se pretende con este «Musicatedral».

—¿Por qué este acto?

—Es una respuesta paralela a la generosidad de los artistas plásticos, que han regalado más de 200 obras para la exposición de Sa Llotja pro nuevos ventanales de la Catedral. Así tendremos el ventanal de los músicos y el de los artistas.

—¿Está confeccionado el programa?

—Todo está preparado.

Un programa muy completo el que se ofrecerá el próximo sábado a las 7 de la tarde en el Auditorium. Será una ocasión para aplaudir la actuación desinteresada de los mejores exponentes de la música de Mallorca.

Según el informe que estudiará mañana el «Consell Politic» del PSM:

La «armonización de las autonomías», un proyecto «regresivo»

Un informe sobre el Estatut, en su actual redacción, y en torno a la situación que podría crear con respecto al proyecto de ley de armonización de las autonomías, será debatido mañana, viernes, por el «consell político» del Partit Socialista de Mallorca (PSM).

Este informe ha sido elaborado por Damiá Ferrá, miembro del citado «Consell», y para el que «se trata de plantear a la vista del proyecto legislativo, una estrategia política del PSM a muy largo plazo». Una estrategia «absolutamente «, diría también», en la que se enmarca «la legalidad autonómica, y a la que se quiere oponer unas barreras legislativas mediante ese proyecto de «armonización».

HECHO «REGRESIVO»

En este sentido, Ferrá Pons prevé «un endurecimiento» de la situación referente a las autonomías, que no tiene, sin embargo por équé afectar al actual anteproyecto de Estatut, especificó, si bien «lo más preocupante es que el proyecto de «armonización» no forma parte de un hecho aislado, sino que se inscribe en un concepto global regresivo con respecto a las autonomías».

Señaló asimismo que las autonomías «son las gran perdedoras» tras el intento de golpe de Estado del pasado 23 de febrero». «Se quiere ahora restringir de forma hábil las posibilidades que en esta materia ofrece la Constitución».

Las consecuencias de ello adelanta Ferrá Pons consistirán sustancialmente en «un aumento de la tensión»

HEGEMONIA

Preguntado sobre si variaría la postura de su partido con respecto a UCD, indicaría que el problema se sitúa a nivel estatal: «existe un «binomio hegemónico» formado por UCD— PSOE porque «es evidente que esas leyes no chocan con la opinión frontal del PSOE».

En este orden de cosas señaló que el PSOE ha colaborado con UCD en el anteproyecto de Estatut, participando en la ponencia del texto, «mientras que nosotros observamos una postura más crítica», y recordó en este sentido que si no se aceptan algunos de los puntos sustanciales contenidos en las conclusiones de la reciente «Trobada de consellers i regidors nacionalistes d'Esquerra», celebrada hace unos días, «variaremos nuestra actitud con respecto al proyecto estatuario».

A.M.T.

Entrega de diplomas de instructor en Seguridad e Higiene

Hoy jueves, día 2 de Abril, a las 19 horas, en el Salón de Actos de este colegio, se procederá a la entrega de los Diplomas de Instructor en Seguridad e Higiene, a los colegiados que han seguido el curso organizado en colaboración con el Gabinete Provincial de Higiene y Seguridad en el Trabajo.

La entrega de los diplomas se hará por los Ilmos. Sres. Delegados de Industria, Trabajo y Conseller de Industria.

Cala Mondragó: ¿Centro de Interés Turístico?

En Palma no saben nada

Recientemente ha vuelto a saltar al primer plano de la actualidad el tema de la posible declaración de Cala Mondragó como Centro de Interés Turístico Nacional, tema que, al decir del delegado provincial de la Secretaría del Estado de Turismo, Matías Mut, se suponía había quedado zanjado hace diez años, aproximadamente.

Para conocer algunos detalles de la situación y la justificación de las protestas de los vecinos que están llegando estos días a los medios de comunicación social, nos pusimos durante la mañana de ayer en contacto con la Consellería de Turismo, actual autoridad competente en estos temas.

Según nos manifestó Guillem Riutort, en nombre de la mencionada Consellería, ésta tiene conocimiento, como la puede tener cualquier persona, de la existencia de la solicitud de Centro de Interés Turístico Nacional pero el expediente no es competencia del ente preautonómico ya que se tramitó antes de que se hubiesen efectuado las transferencias del poder central al Consell General Interinsular. El señor Riutort nos informó también de que la declaración de este tipo de centros comporta una serie de beneficios, cómo pueden ser las exenciones fiscales y la exclusión del pago de derechos reales, así como una serie de restricciones, entre las que se cuenta el deber de todos los propietarios de someter al informe de la Consellería cualquier tipo de obras que se pretendan emprender tanto si son de nueva planta como si simplemente se trata de modificaciones en las ya existentes.

Si actualmente se quisiese empezar un expediente de este tipo la cuestión ya competería al mencionado ente preautonómico pero al ser iniciado el de Cala Mondragó antes de diciembre de 1979 éste depende única y exclusivamente de la Secretaría de Estado de Turismo que actualmente dirige el señor Eloy Ibáñez.

Puestos en contacto con el señor Matías Mut, delegado provincial de Turismo en las islas, para conocer su opinión, nos dijo que él tenía realmente conocimiento de la existencia de una presentación de documentación solicitando la mencionada declaración. El señor Matías Mut manifestó también que éste era un tema que el creía había sido zanjado hace ya mucho tiempo pero al ser resucitado lo único que podía decir es que en caso de que sea aprobado se aplicará la ley tal y como toca. Finalmente añadió el señor Mut que comprendía la preocupación de los propietarios, máxime cuando según sus notificaciones todas las solicitudes habían sido hechas a sus espaldas, solicitudes hechas por la sociedad «Compañía Cala Mondragó S.A.».

Se puede decir en definitiva que nada está claro en torno al tan debatido proyecto, tal vez lo único que si puede decirse a ciencia cierta es que los vecinos no están dispuestos a transigir con el mismo. Falta ahora la respuesta que en su día dará la Secretaría de Estado de Turismo.

Macià RIERA

CAPITANIA GENERAL DE BALEARES

Jefatura de Propiedades y Alquileres del Ejército, de Mallorca e Ibiza

El Comandante Jefe de Propiedades y Alquileres del Ejército de Mallorca e Ibiza hace saber: Que por Acuerdo del Consejo de Ministros celebrado el día, 13 de mayo de 1978 (B.O. del Estado núm. 196 de 17 de agosto de 1978), se declaró de utilidad pública la adquisición por el Estado (ramo Ejército) y la urgente ocupación de los terrenos sitos encima del Polvorín Norte, en el Puig de Santa Magdalena, Inca, que a continuación se relacionan:

PARCELA	SUPERFICIE	PROPIETARIO
214	228 m2	D. Juan Seguí Albertí
496	700 m2	D. Rafael Carbonell Picornell
497	880 m2	D. Rafael Carbonell Picornell
497	1.710 m2	D. Lorenzo Payeras Estrany
		Dª Mª del Pilar Grau Montaner
525	1.812 m2	D. Miguel Mulet Llinás
		D. Juan Socias Ferrari
165	4.234 m2	D. Gabriel Buades Garau
168	29.538 m2	D. Gabriel Buades Garau
212	5.408 m2	D. Jaime Jaume Llompart
498	6.872 m2	D. Rafael Carbonell Picornnell
359	59.993 m2	D. Rafael Carbonell Picornell
339	46.632,5 m2	D. José Miquel Terrasa
		D. Miguel Capó Gil
		D. Juan Carbonell Mas
		D. Melchor Capó Beltrán
		D. Jorge Morey Binimelis
		D. Bartolomé Planas Perelló
		D. Miguel Planas Perelló
		D. José Morey Binimelis
		D. Vicente Ray Vabriu
		D. Pedro Planas Perelló
		D. Jorge Alomar Perelló
		D. Jaime Alomar Perelló
		D. Gabriel Oliver Font
		D. Francisco Roselló Ramis
		D. Gabriel Roselló Ramis
		D. Rafael Mateu Ramis
		D. Gabriel Perelló Ferragut
		Congregación Diocesana de Ermitaños de San Pablo y San Antonio.

Por el presente se cita a los anteriores propietarios, así como a los titulares de derechos reales e intereses económicos directos sobre la cosa expropiable, para que a las diez horas del día 27 de abril de 1.981, se encuentren en dichos terrenos donde se reunirá el personal que determina el Artículo 52, apartado 3º de la Ley de 16 de Diciembre de 1954 (Ley de Expropiación Forzosa), (B.O.E. nº 351), al objeto de proceder a levantar el Acta Previa a la ocupación de los citados terrenos.

Palma de Mallorca, 26 de marzo de 1981
EL COMANDANTE JEFE
fdo. Manuel Tur García

En próxima convocatoria y como tema único:

El «comité regional» de UCD debatirá el tema de la Autonomía

La autonomía isleña, su actual situación y perspectivas, será el tema monográfico y objetivo único de una próxima convocatoria del «Comité regional» de UCD-balear a celebrar en breve. Fuentes centristas precisaron ayer que la convocatoria no ha sido todavía cursada, ignorándose por el momento la fecha exacta de celebración.

Mientras, prosiguen los contactos que con carácter rotatorio efectúan los dirigentes regionales con los diversos municipios isleños. Ayer tarde, el presidente de UCD-balear Jeroni Albertí, acompañado del secretario Luis Piña, se trasladaron a Manacor para mantener una entrevista con los miembros de la organización local.

A.M.T.

M.C.D. 2022

Pendiente de un acuerdo de última hora

Convocada huelga para el sábado en la Trasmediterránea

El personal de la compañía Trasmediterránea ha convocado una huelga para el sábado día 4, que tendrá carácter general en todos los servicios y se mantendrá por espacio de 12 horas. No obstante, representantes de la empresa y de los trabajadores se encontraban reunidos ayer en Madrid, por lo que no se descarta la posibilidad de llegar a un acuerdo.

El conflicto se ha planteado a raíz de la revisión salarial correspondiente al convenio colectivo, siendo la última oferta de la «Tras» un 11 por ciento de incremento sobre la tabla salarial y doblar todos los incentivos que se perciben actualmente. Dado que este aumento representa casi un 15 por ciento sobre el salario global, parece factible una solución del problema. Sin embargo, no se conoce a ciencia cierta la posición de los trabajadores ya que el sindicato que les representa, el SLMM, no cuenta actualmente con delegación en Palma, por lo que esta noticia ha debido ser contrastada a través de CC.OO, central que sirve de conexión con el SLMM. Según estas fuentes, en Palma, la «Tras» había presentado conflicto colectivo pero le ha sido rechazado al estar convocada la huelga previamente.

También hemos podido saber que de no llegarse a un acuerdo, la huelga se repetiría de forma intermitente todos los martes y sábados del mes de abril.

E. Ch.

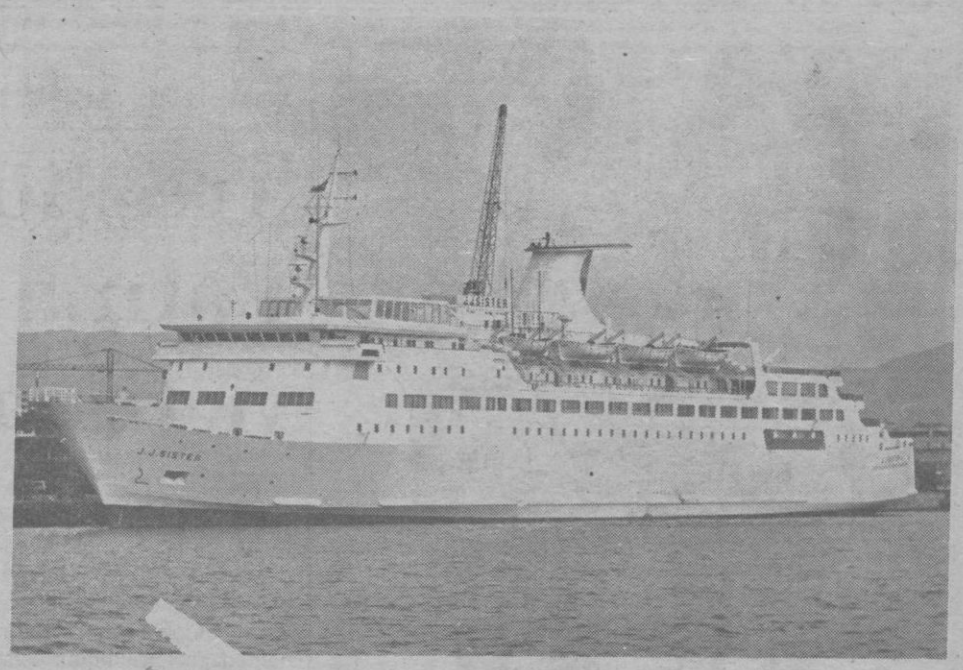

Respondiendo a la patronal de la Madera

CC. OO. y UGT reafirman la legalidad de la huelga

Ante el comunicado de la patronal, en el sentido de que la huelga convocada en el sector de la Madera, era ilegal, CC. OO. y UGT han reiterado su llamamiento a los trabajadores y desmentido la versión que sobre la legalidad vigente ofrecen los empresarios. Recuerdan las centrales sindicales que, además del procedimiento indicado por las Asociaciones patronales para convocar una huelga, existe otro también contemplado por la legislación en la materia y que consiste en que la Comisión Negociadora —de cuyas partes se reconoce la representatividad desde el momento en que se constituye— convoque la huelga directamente. Este ha sido el procedimiento seguido en este caso, cumpliendo el resto de los requisitos previstos, por lo que tanto CC. OO. como UGT denuncian cualquier tipo de amenazas de despidos por parte de la patronal y, a su vez, advierten que si se incurriese en ellos, serían improcedentes. La huelga, como hemos informado, se llevará a cabo a partir de hoy y tendrá carácter intermitente.

E. CH.

En una nota del Sindicato Médico de Baleares

Los médicos oftalmólogos, contra los ópticos

El Sindicato Médico de Baleares quiere informar que ante unas declaraciones aparecidas en algunos medios informativos sobre la práctica de actos profesionales propios de los médicos oftalmólogos constituye un ejercicio ilegal de una profesión que exige título oficial, por lo que puede incidir en el supuesto de intrusismo previsto en las leyes criminales.

El único título profesional que capacita para efectuar exploraciones oftalmológicas, tales como la «graduación de la vista», es el de médico especialista en oftalmología. El diploma de «óptico de anteojería» no faculta jurídicamente para efectuar tales graduaciones de la vista, ni mucho menos para recetar el uso de cristales correctores o de lentes de contacto. Los establecimientos de óptica únicamente están capacitados por la ley para el tallado, montaje, adaptación y venta de artículos ópticos.

El Sindicato Médico de Baleares, en defensa de los intereses de los profesionales de oftalmología se reserva el derecho de ejercer cuantas acciones legales tenga a su alcance para acabar con estas situaciones, que suponen un claro intrusismo.

M.C.D. 2022

Ya tienen uniforme las policías municipales

Ya tienen uniforme las primeras policías municipales palmesanas. Tras largos debates con los «diseñadores» sobre si habian de vestir falda, falda-pantalón o pantalón largo y si la prenda de cabeza había de ser gorra de plato o gorritocasco tipo azafata, el modelito ha quedado tal y como nos lo muestran en la foto Inmaculada y Susana.

Ahora falta por saber si serán provistas de porra y pistola o de un bolso en bandolera para sus cosas y algo más sin olvidar, claro está, el block de denuncias.

El caso de la niña maltratada

Ingresó en prisión la mujer que la tenía a su cuidado

Tras las diligencias instruidas anteanoche en el Juzgado de Guardia que entiende en el sumario incoado por malos tratos a la niña de seis meses que se encuentra internada en Son Dureta en grave estado, fue decretado el ingreso en prisión de Eulalia Adrover, la mujer que tuvo a su cuidado a la criatura en los dos últimos meses.

Según nuestras informaciones, meramente oficiosas, parece haber indicios de responsabilidad por parte de la misma por cuanto se nos añade que ha sido probado el que la madre de la niña, María Vaz, no la ha visto ni tenido consigo desde cosa de un mes y que todos los males que padece la criatura datan de fechas recientes, de no más allá de una semana.

Por otra parte se indaga ahora cerca de los os hijos de Eulalia para conocer cuanto al respecto pudo ocurrir en la casa y quien o quienes pudieron participar en los malos tratos.

Restaurante
PIGMALIÓN
Comunica a su clientela y amigos que permanecerá cerrado domingos noche y lunes todo el día.
Miguel Marqués, 20 (entre Aragón y M. Fuensanta)
Reservas: Tel. 46 44 16

En una semana, cinco denuncias

Tres jóvenes violadas en Palma y dos más víctimas de tentativa

● De los presuntos autores, dos en prisión sin fianza y dos militares arrestados

Porque el deber profesional obliga, ante la reiteración de los hechos, voy a dar cabida hoy en esta mi diaria crónica de sucesos a lo acontecido en nuestra ciudad en los últimos días, en relación con los a mi juicio más abyectos de los delitos contra las personas: la violación y los abusos deshonestos.

Voy a decir a los lectores lo sucedido cronológicamente sin verter ningún comentario, de forma concisa y concreta porque en estos casos sobra cualquier puntualización. Guardaré el anonnimato de las víctimas, señalaré los menos, los imprescindibles, detalles pero no ocultaré los nombres y apellidos de los presuntos autores por lo que considero justo castigo a su perversidad.

CINCO DENUNCIAS EN SIETE DIAS

Desde el pasado día 24 de marzo al de ayer, 31, tres denuncias por violación y dos más por abusos deshonestos con idénticas intenciones han sido presentadas a la autoridad judicial. Los cinco casos registrados en nuestra ciudad y contornos.

Una mujer peninsular, vecina de nuestra ciudad de 39 años de edad, sin trabajo, entró en relación con el propietario de un bar para tratar la posibilidad de ser empleada. Tras una prolongada charla, el hombre la invitó a visitar un almacén próximo con el fin de que se hiciera un mejor cargo de las funciones a desempeñar. Una vez allí la joven se vió sujeta, para evitar que gritara —según reveló la interesada a «Baleares»— y amenazada de muerte si no cedía a sus infames propósitos. Resistió la mujer cuanto pudo, incluso luchando. Pero se vió desnuda de sus ropas, prácticamente arrancadas del cuerpo, tendida en el suelo y seguidamente violada, en sus propias palabras.

Consiguió dar unos gritos que alguien oyó desde el exterior pues a los mismos dio respuesta. Sorprendido el malvado aprovechó la joven para deshacerse y aunque desnuda, salir a la calle. Se refugió en un bar inmediato. Conseguidas sus ropas compareció ante la autoridad para formular la correspondiente denuncia.

Identificó al presunto violador como Antonio Marí Torres, de 33 años de edad, casado, vecino de Palma quien sería detenido posteriormente. Puesto a disposición judicial se decretó el ingreso en prisión sin fianza.

EN CALA MAYOR

Una subdita alemana, de 25 años de edad, declaró a la autoridad que había sido violada en horas de la madrugada por un indivíduo al que había conocido en una discoteca. Salieron juntos y cuando transitaban por Cala Mayor el hombre —según dijo— la obligó a adentrarse en un bosquecillo y tras recibir una serie de golpes tuvo que ceder a las apeten cias del sádico. Al abandonarla, le sustrajo del bolso cierta cantidad de dinero en marcos alemanes y moneda española.

En el momento de la denuncia hizo una descripción personal del violador tan completa que no tardaría en ser identificado como el súbdito portugués César Augusto Bernardo, de 34 años de edad, más conocido en los ambientes nocturnos palmesanos por «Carlos». Instruidas las diligencias sumariales oportunas se decretó su ingreso en prisión sin fianza.

REINCIDENTE

La camarera de un bar, sudamericana, de 20 años de edad atendió los ruegos de un conocido hablar a solas pues al hombre se le había presentado un problema familiar. Al parecer, la separación matrimonial. Pasaron a un apartamento y casi de inmediato planteó el hombre sus apentencias sexuales. Rechazadas, intentó llegar por la fuerza. Según manifestó a «Baleares» la denunciante. Se entabló forcejo, se intercambiaron golpes. La camarera consiguió ganar la escalera y alcanzada ambos rodaron unos escalones. No cejó el hombre en sus intenciones hasta que debió convencerse de que había encontrado la horma de su zapato, solo entonces abandonó.

Días después formulaba la joven la denuncia. Y al facilitar la identidad del agresor resultó tratarse del mismo Antonio Torres Marí citado anteriormente y ya entonces detenido.

EN CA'N PASTILLA

A las tres y media de la noche iba en solitario por una calle de la Playa de Palma una súbdita alemana de 21 años de edad. Junto a ella se detuvo un turismo ocupado por tres jóvenes españoles. Se apearon dos y a la fuerza la introdujeron en el asiento posterior del vehículo. En la medida de sus fuerzas hizo frente a los raptores. El coche se desvió hacia un descampado y se detuvo. La hicieron bajar y la desnudaron. Uno tras otro —según la denuncia— los tres consumaron el acto carnal.

Rogó que no la dejaran sola en aquel lugar que desconocía. La volvieron al coche. Ocasión que aprovechó para fijarse en la matrícula. Llegó al hotel y seguidamente denunció lo sucedido.

El dato de la matrícula permitiría descubrir a los tres hombres. A ninguno de ellos pertenecía el turismo. Les fue prestado por un amigo. Los presuntos autores fueron identificados como Pedro María Gonzalez Martín, Pablo Pérez Quirós, militares del Arma de Aviación con destino en Son San Juan. El tercero por licenciado ya había abandonado la isla, era Rafael Vicente Olmo Aafra.

Los dos citados en primer lugar se hallan arrestados. Faltan por practicar las diligencias judiciales correspondientes.

EN EL «RAM»

Diecisiete años de edad cuenta una inglesita que hacia las nueve de la noche de anteyaer se dirigió al «Ram» en busca de su hermana menor. Ya en el recinto ferial fue abordada por dos muchachos de aspecto agitanado que bajo amenazas la llevaron detrás de las casetas, al pie de la muralla. Allí a base de puñetazos y patadas la redujeron, desnudaron y tumbaron sobre las hierbas. Cuando se disponían a abusar de la niña unas voces próximas espantó a los cobardes y huyeron.

Al comparecer en la comisaría pudo aportar los suficientes datos personales de la pareja como para que fueran identificados Estoy por asegurar que a estas horas han sido localizados Se trata, como bien supuso la muchacha, de dos gitanos de apróximadamente su misma edad.

Nada más. Y nada menos, claro.

J.C.

Conductor grave

Vuelco e incendio de un turismo

En uno de los caminos de entrada a una urbanización sita en Canyamel y por causas indeterminadas se salió de la calzada, volcó y se incendió el turismo matrícula PM 1321-J que conducía don José Piña Aguiló de 57 años de edad, quien resultó herido de gravedad.

Campos de trabajo, en Mallorca

La Asociación Nacional «Compañeros Constructores» nos ha enviado una carta para que el diario se haga eco de sus actividades. En el cartel anunciador, editado por la agrupación local de Barcelona indica que en Mallorca existe un campo de trabajo, pero puestos en contacto con Miguel Moll, mallorquín que se encuentra en la casa central, en Zaragoza, informó a «Baleares» que no tiene de momento abierto ningún campo de trabajo en la isla debido a que no han tenido facilidades para abrir uno de ellos.

M.C.D. 2022

Cavero la inaugurará

«III Conferencia Europea del Deporte»

● Participarán los representantes de 21 Estados

Los problemas de carácter político que inciden en la práctica deportiva internacional, la elaboración de unas bases políticas del deporte en relación directa con las diferentes clases de público existentes y la creación de un código europeo de ayuda financiera al sector son los puntos esenciales que figuran en el orden de asuntos a tratar en la III Conferencia Europea de Ministros del Deporte.

Esta reunión de trabajo que inaugurará el ministro de Cultura español, Iñigo Cavero, el próximo miércoles, reunirá en Palma a los responsables del deporte de los veintiún Estados miembros del Consejo de Europa: Austria, Bélgica, Chipre, Dinamarca, Francia, República Federal de Alemania, Grecia, Islandia, Irlanda, Italia, Liechtenstein, Luxemburgo, Malta, Holanda, Noruega, Portugal, España, Suecia, Suiza, Turquía y Gran Bretaña. Por otro lado, en calidad de países invitados, asistirán representantes de la Santa Sede y Finlandia, mientras que como observadores concurrirán a la conferencia unas delegaciones de la Asamblea Parlamentaria del Consejo de Europa, Comité Internacional Olímpico, Asamblea General de las Federaciones Internacionales Deportivas, Consejo Internacional para la Educación Física y el Deporte y la UNESCO.

Iñigo Cavero, ministro de Cultura, inaugurará la conferencia. A su cargo está la presentación de la ponencia «Mayor participación en el deporte».

EL PROGRAMA DE ACTOS

La inauguración de la sesión plenaria tendrá lugar, como ya hemos señalado, el próximo miércoles, a las nueve y media de la mañana , con unas palabras de bienvenida que pronunciará el ministro Iñigo Cavero, a las que seguirá un discurso del secretario general adjunto del Consejo de Europa, el italiano Gaetano Adinolfi. A continuación se procederá a la elección del presidente de la conferencia y finalmente el acto de apertura terminará con una alocución del presidente del Comité Internacional Olímpico, Juan Antonio Samaranch.

Las ponencias que se someterán a la consideración de los asistentes son cuatro. La primera incidirá en la temática de los «progresos de la cooperación europea en materia de deporte». Es este un informe que enumera las realizaciones más destacadas que se han conseguido en este terreno desde la celebración de la II conferencia en abril de 1978 en Londres. En ella se abordan las cuestiones de la influencia de los países del Consejo de Europa en las actividades de la UNESCO, la continuación del diálogo con el Comité Internacional Olímpico y las federaciones deportivas internacionales, la acción que se ha seguido respecto a la prevención y eliminación del «dooping», la aplicación que se ha hecho de la «Carta del Deporte» a los grupos particulares, los logros obtenidos en la coordinación de las investigaciones en materia deportiva. Finalmente se tratará el tema de la elaboración de un proyecto de código de protección financiera al deporte inspirado en los que han adoptado las federaciones deportivas del Reino Unido, Holanda y Noruega.

MAYOR PARTICIPACION EN EL DEPORTE

La segunda ponencia, cuya introducción general corre a cargo del ministro español de Cultura, tendrá por título «Mayor participación en el deporte» y con ella se tratarán de promover acuerdos de política deportiva para que en los grupos de minusválidos e inmigrantes tengan acceso a las prácticas de los ejercicios deportivos, a la vez que se pretende estimular a los poderes públicos para que promocionen más los deportes entre las mujeres.

El representante de la República Federal de Alemania expondrá el tercer informe que se ha preparado y cuyo contenido general trata sobre «Las cuestiones de interés político actual en el deporte internacional». Se analizarán en este apartado la cada vez mayor influencia de la política en el deporte y los medios disponibles para oponerse a ello, así como las posibilidades de reducir el empleo de los símbolos nacionales en las competiciones entre varios países y del establecimiento de un lugar permanente para los Juegos Olímpicos.

Por último, el presidente del Comité para el Desarrollo del Deporte, M. Van Zijill, de Holanda, hará un análisis ssbre el tema de «Las prioridades de la futura cooperación europea en los deportes» y los ministros concurrentes a la Conferencia esbozarán las líneas maestras de actuación para los próximos tres años. En los debates que con tal motivo se plantearán, se tocarán con probabilidad los problemas que la recesión económica y el aumento del desempleo plantean al deporte y la mejora de la cooperación con los países de la Europa Occidental.

J.M.M.
(Foto: C. VIVES)

OPOSICIONES HACIENDA
300 PLAZAS
● PUEDEN CONCURRIR: DIPLOMADOS UNIVERSITARIOS, 3 AÑOS CUALQUIER CARRERA, PROF. MERCANTILES, LICENCIADOS, MAESTROS, INGENIEROS, ETC. AMBOS SEXOS DESDE 18 AÑOS EDAD.
HOY INICIO CURSO
VIA ROMA, 5-B
(Frente Institutos) TEL: 21.50.96
PAMA

El director de
RADIO BORNE
Junto con la presidenta de la
ASOCIACION DE
AMAS DE CASA DE BALEARES
Invita a todas las señoras a las
CLASES DE COCINA
Que tendrán lugar hoy jueves día 2 a las 6
de la tarde en la 2ª planta
de muebles de
RADIO BORNE
C/ San Miguel, 55 Tel. 227541-44

Universidad, hoy

Se crea una sección jurídica

La iniciativa de crear una sección jurídica en el Instituto de Estudios Baleáricos, que tiempo atrás había nacido de la Facultad de Derecho, ha sido acogida con interés por la instituciones autonómicas y por el presidente Jerónimo Albertí, lo que hace suponer que, esta idea será materializada.

I MUESTRA DE CINE EN LA FACULTAD DE FILOSOFIA Y LETRAS

Organizada por la Comisión de Cultura de la Facultad de Filosofía y Letras se está desarrollando estos días la Primera Muestra de cine, con la que se pretende dar inicio a una serie de ciclos cinematográficos de interés para los universitarios.

Las películas seleccionadas para esta ocasión pertenecen en su mayoría al cine mudo y fueron rodadas entre 1913 y 1928. Asimismo, tres de ellas se dedican al expresionismo alemán.

Se han proyectado ya, «El gabinete del Doctor Caligari» 1919 (R. Wiene, alemán), «El corazón Potemkin» 1925 (Eisenstein, ruso), y «Metrópolis» 1926 (Fritz Lang, alemán).

Para hoy, jueves, está programada la proyección de «El Golem» 1913 (P. Wegener, alemán) y para mañana, viernes, «Pasión y muerte de Juana de Arco» 1928 (K. Dreyer, francés).

ACTO EN EL RECTORADO

Para mañana viernes está programado en el rectorado un sencillo acto académico, en el que intervendrán el nuevo rector, Antonio Ribera y el rector saliente Antonio Roig. Al acto asistieron los decanos de las facultades y representantes de los distintos estamentos de la misma.

CUANDO ANDA SUELTO, ES UN ASESINO.
CONFIE EN NOSOTROS
En nuestra calidad
En nuestra eficacia
En nuestra seguridad
En nuestro buen servicio
En nuestro justo precio
Son los «5» puntos básicos que le ofrece nuestro taller en cualquiera de sus departamentos
Electricidad - Mecánica - Plancha - Pintura
UN SERVICIO COMPLETO PARA EL AUTOMOVILISTA:
MOVILINCA
C/. General Luque, 444 Inca - Tel.: 502100
(Servicio de grúa gratis)

M.C.D. 2022

Concedidos por «Sa Nostra»

400 millones para viviendas de protección oficial

El pasado día 18 de marzo, en los locales de la Caja de Ahorros de Baleares «Sa Nostra», tuvo lugar la firma del convenio entre la citada entidad y el Instituto para la Promoción Pública de la Vivienda, para la concesión, durante 1981, de préstamos directos, a solicitantes de financiación de viviendas de protección oficial, hasta una cuantía total de 400.000.000 Ptas. Dichos préstamos se destinarán a proyectos de edificación a desarrollar en las Baleares.

Formalizaron el convenio los señores Miguel Angel Llauger Llull, delegado del Ministerio de Obras Públicas y Urbanismo, en representación del Instituto para la Promoción Pública de la Vivienda; Juan Simón Matutano, delegado regional del Ministerio de Economía y Comercio y Carlos Blanes Nouvilas, director general de la Caja de Ahorros de Baleares «Sa Nostra»

Según el director del Ballet Nacional

«En España ya no hay prejuicios contra este arte»

Hoy se presenta en el Teatro Principal el Ballet Clásico Nacional, bajo la dirección artística de Víctor Ullate, que también interviene como primer bailarín de la compañía.

«El ballet se formó hace dos años —dice Ullate— a instancias del Ministerio de Cultura, y su meta es la de divulgar el ballet en España. Hasta la fecha hemos realizado varios salidas a Europa, visitando, Francia, Alemania, Suiza, Luxemburgo, cosechando el Ballet Clásico Nacional un rotundo éxito por todas partes donde se ha presentado».

—¿Cuántas personas forman el ballet?

—Somo 30 bailarines y un equipo técnico de 20 personas más. El presupuesto que tenemos es de 150 millones para las dos compañías de ballet: La de clásico y la de español, que dirige Antonio.

Ambas compañías son nacionales y están incluidas en las nóminas del Ministerio de Cultura, aunque nosotros hemos procurado, para distinguirnos de otras compañías de ballets que somos españoles, incluir en nuestro programa música de compositores de nuestro país tales como Turina, Albéniz, etc. En nuestra presentación en Sevilla, con obras de Turina, el público estuvo unos 20 minutos aplaudiendo.

De Víctor Ullate las críticas nacionales e internacionales lo dicen todo: «Tribune le Matín», de Ginebra dice: «Es fabuloso, excepcional, admirable». «France-Soir», de París, escribe que es el danzarín -milagro de Béjart, su maestro.

Víctor hizo sus primeros estudios en Zaragoza bajo la dirección de María de Avila. Se perfeccionó en Londres, Nueva York y Rusia. Maurice Béjart considera a Ullate como uno de los bailarines más completos y le escribe una obra exclusivamente para él.

Reconoce el director del ballet nacional que en España no existe afición a este arte, pero poco a poco va cambiando la idea que se tiene del ballet. Ya no es sólo un arte que se enseña a las niñas bien,sino que está creando interés para los hombres. Esto da idea de que para formar el Ballet Clásico Nacional se tuvo que recurrir a un concurso para elegir a los bailarines. El jurado estaba presidido por el maestro Bejart y se presentaron al mismo personas con muy buenas cualidades, pero sin preparación.

—Luego costaría bastante trabajo formar el ballet...

—A lo largo de 1979 estuvimos más de siete meses trabajando duramente para poder presentarnos. Todos los componentes del ballet son españoles, aunque he tenido que contratar algunos extranjeros, pero solamente hombres.

—¿Qué se necesita para ser bailarín de ballet?

—Primeramente mucha vocación, grandes condiciones físicas, sentido del movimiento, de la musicalidad y sobre todo mucha disciplina y voluntad, virtudes que son difíciles de encontrar en los españoles. Pero hay que tener bien clara una cosa en el ballet: Si no hay vocación no hay disciplina y esto es importante a la hora de trabajar en esta profesión.

Una gran ventaja que posee el bailarín español es que pertenece a un pueblo que está dotado muy bien para la danza porque es un país con mucho ritmo. Somos un pueblo de mucho folklore y alegría.

—Por último, ¿hac.ia dónde marcha el ballet?

—El ballet va hacia la creación de obras con palabras. Nosotros hemos puesto en escena una obra en la que se recitaban textos de Santa Teresa de Jesús con música de órgano. Este es el tipo de ballet que se viene escenificando actualmente en Europa y América.

RIVERO
Foto: JUANET

URBANIZACION SANTA PONSA
MALLORCA
Plan Parcial y Proyecto aprobados C.P. Urbanismo 8 - 9 - 75 y 21 - 6 - 76

Nueva zona Urbanización Santa Ponsa

LITORAL MALGRATS

Comunicamos a todas aquellas personas interesadas en la adquisición de parcelas en la Urbanización SANTA PONSA, que se han iniciado los trabajos para el desarrollo de una nueva zona.

Zona que, por las características de su emplazamiento, está considerada como una de las privilegiadas.

SOLICITE INFORMACION INMEDIATA.

Cuanto antes se ponga en contacto con nosotros, más posibilidades tendrá para elegir la parcela que se ajuste plenamente a sus deseos y necesidades.

PROMOTOR: I.M.I.S.A.
Plaza España, 4 Edificio Banco de Crédito Balear, Palma de Mallorca, teléfono: 22 65 40
y en la misma Urbanización, Plaza Rey Jaime I, Santa Ponsa, Teléfono: 68 17 41.

Hoy, en el Casal Balaguer

Concierto por Margaret Powell y Michael Dussek

Esta tarde a las 20 horas en la sala de música del Círculo de Bellas Artes (Casal Balaguer) tendrá lugar un extraordinario concierto a cargo de Margaret Powell y Michael Dussek. Se da la casualidad de que Margaret es concertista de dos instrumentos, cosa no muy usual.

Margaret Powell nació en Sidney (Australia). Realizó sus estudios de piano y violoncello en el Conservatorio Superior de aquella ciudad. En el año 1976 fue nombrada «Estudiante del año». El 1978 y 1979 amplió estudios en España (Barcelona) con Radu Aldulescu y Luis Claret para violoncello y con Albert Giménez Atenelle para piano. Después de perfeccionar con Jacqueline Du Pré, esposa de Daniel Barenboim, en Londres. Ha obtenido premios en concursos nacionales e internacionales.

Michael Dussek nació en Dorset (Inglaterra), ha dado conciertos por casi toda Europa, y por distintas emisoras de radio y televisión.

En el concierto de esta tarde ofrecerán en la primera parte, a piano y a cuatro manos, «Fantasía en Fa menor» de F. Schubert; «Dolly» de G. Fause y «Jeux d'enfants» de G. Bizet.

En la segunda parte: «Arioso» de J.S. Bach; «Sonata en La mayor» de L. van Beethoven, «Entermezzo de Goyescas» de E. Granados; «Requiebros» de G. Cassadó e «Introducción y Polonesa» de F. Chopin.

M.C.
Foto: C. Vives

M.C.D. 2022

Lucha antiterrorista

El Ejército será sustituído gradualmente por la Guardia Civil

● Rosón y Oliart hablaron en el Congreso

El ministro del Interior compareció ayer mañana ante la Comisión correspondiente del Congreso, para ofrecer el informe ordinario trimestral de su Departamento y contestar a preguntas de los diputados.

El ministro señaló que desde el 1 de diciembre de 1980 a 24 de marzo de 1981, se habían producido 593 detenciones en uso de las atribuciones de la Ley Antiterrorista, se practicaron 109 registros domiciliarios, de los que sesenta fueron positivos y 363 observaciones telefónicas autorizadas por la autoridad judicial, todas ellas.

De las detenciones 296 corresponden a grupos de ETA; 31 a comandos autónomos; 111 a grupos de extrema derecha; 15 al Grapo; 13 al Frap, 4 al P. Comunista Independiente; 1 al Mpaiac y 153 a otros grupos.

La policía se incautó de 129 armas, entre ellas 14 metralletas, 27 granadas de mano y 509 kilos de goma-dos.

El ministro señaló que se han cometido en este período 16 asesinatos, de las que 12 corresponden a Eta, 3 a grupos de extrema derecha, y uno al Grapo.

El señor Rosón manifestó que la Ley Antiterrorista, ha facilitado la acción policial y ha posibilitado mejorar los servicios.

Contestando a preguntas de los diputados manifestó que el setenta por ciento de los detenidos fueron procesados; 39 fueron puestos en libertad bajo fianza, y el resto en libertad sin sanción. Agregó que había habido tres casos de denuncia de malos tratos.

INFORME SOBRE LAS NUEVAS MEDIDAS ANTITERRORISTAS

Por la tarde se reunieron conjuntamente las comisiones de Defensa e Interior, con el fin de que informaran los ministros, sobre las nuevas medidas antiterroristas.

Juan José Rosón hizo en primer lugar una exposición general de las medidas, y señaló: «Las medidas son imprescindibles para contrarrestar esa ofensiva terrorista, de cuya gravedad nadie puede dudar. No son medidas improvisadas».

Las fuerzas de la Policía Nacional hubieran sido insuficientes para cubrir los pasos fronterizos. Es posible que a medio plazo pueda hacerlo sólo la Guardia Civil, sin ayuda de las Fuerzas Armadas, pero de momento hace falta su colaboración. La colaboración afecta también al tráfico marítimo y a reconocimientos aéreos de la zona.

El mando único integra a expertos de diferentes servicios estatales. Este consejo de mando unificado podrá pedir la colaboración de los Ministerios de la Presidencia, Exteriores, Hacienda, Defensa, Educación y Cultura y tiene facultades para relacionarse con el Ministerio Fiscal.

TURNO DE PREGUNTAS

El ministro Oliart, contestando a Arredonda, manifestó que próximamente las Fuerzas Armadas se encargarán de la vigilancia de 18 aeropuertos, lo que permitirá que tres compañías de la Guardia Civil puedan usarse en otros lugares, y lo mismo puede decirse de estas fuerzas que vigilan fábricas de las Fuerzas Armadas y que supondrá la recuperación de dos compañías más.

Rosón, contestando a Marcos Vizcaya, señaló que las medidas van contra cualquier grupo terrorista, si bien en el caso de ETA, por estar en una zona fronteriza, parece que se dirigen especialmente contra ella pero no es así.

El Sr. Oliart manifestó que los registros no los realizan militares sino guardias civiles.

Contestando a Bandrés el ministro Rosón señaló que el Gobierno entiende que es necesario fomentar la voluntad de determinados grupos políticos para aislar a grupos violentos.

A preguntas de Felipe González, señaló Rosón que el Gobierno no pretende ni desea ningún cambio cualitativo de la configuración de la lucha antiterrorista, ni la sustitución de las Fuerzas de Orden Público por las Fuerzas Armadas.

Oliart manifestó que no se debe dar la sensación de que lucha un ejército contra otro ejército.

Seguidamente se levantó la sesión.

LAS FUERZAS ARMADAS SERAN SUSTITUIDAS GRADUALMENTE

Las fuerzas del Ejército que custodiar la frontera del País Vasco permanecerán en sus funciones de vigilancia entre cinco y diez meses, y serán sustituidas gradualmente por la Guardia Civil.

El máximo de fuerzas del Ejército que realicen misión de vigilancia en la frontera será de veinte compañías.

Los enfrentamientos con terroristas estará a cargo de la Guardia Civil, que podrá ser ayudada por los soldados.

PRIMERA REUNION DEL MANDO UNIFICADO

El Mando Unificado para la lucha contra el terrorismo celebró su primera reunión, y a partir de ahora las reuniones serán periodicas. Se ha intensificado la coordinación entre el Cuerpo Superior de Policía, la Guardia Civil, y el Servicio de Información Militar.

SOLICITUD DE EXTRADICION

Según «Le Monde» el Gobierno español ha solicitado la extradición de ocho vascos españoles, seis de estas personas se encuentran detenidas y forman parte de un «Comando autónomo anticapitalista», que cobraba impuesto revolucionario.

Posteriormente se ha solicitado la extradición de Tomás Lianza Echevarría.

El PSOE no ha recibido aún propuesta alguna

El Gobierno remite a la oposición los temas a «concertar»

El Gobierno ha enviado ya a la oposición una propuesta política concreta sobre los temas de interés general básico que deberán ser objeto de concertación con los demás partidos parlamentarios, según han informado fuentes gubernamentales.

La propuesta se refiere a los tres campos básicos ya anunciados por Calvo Sotelo con motivo de la investidura: 1.— Pacto social (política de empleo y situación general).

2.— Terrorismo.

3.— Autonomías.

Las fuentes citadas han señalado que el Ejecutivo se encuentra ahora a la espera de recibir una respuesta de la oposición.

AGENDA NO CERRADA

El contenido exacto de la propuesta en esos tres campos han sido perfilados por Leopoldo Calvo Sotelo en sus entrevistas s ucesivas con los miembros del Gobierno, y en especial con los ministros directamente afectados.

Las fuentes gubernamentales han señalado que los ámbitos de concertación política con las fuerzas parlamentarias no están cerrados únicamente a esas tres esferas, sino que se trata de una «agenda abierta», en la que pueden incluirse otros asuntos (incluso a propuesta de la oposición).

CONFIANZA EN LA ACCION DEL GOBIERNO

Las mismas fuentes gubernamentales han puesto de manifiesto su confianza en que los objetivos diseñados en la propuesta de concertación serán alcanzados en cualquier caso, tanto si se llega a un acuerdo con los demás partidos (la llamada concertación) como si no se alcanza.

El Gobierno tiene firme propósito de llevar a cabo esa política, en solitario si fuera preciso, aunque reconoce que sería deseable el apoyo de la oposición, y así se va a solicitar y negociar.

ENTREVISTA CALVO SOTELO-GONZALEZ

El presidente del Gobierno, Leopoldo Calvo Sotelo, conversó ayer tarde, alrededor de media hora, con el secretario general del PSOE y el vicesecretario general, Felipe González y Alfonso Guerra, en el salón de Embajadores del Congreso de los Diputados.

Al término de la entrevista, el señor Guerra precisó que, por el momento, su partido no ha recibido ningún tipo de documentos para poner en marcha la sugerida concertación sobre temas de Estado y que habían subrayado al presidente la necesidad de clarificar la situación ante la opinión pública.

El señor Guerra manifestó, respondiendo a preguntas sobre si se va a proponer la negociación para llegar a unos acuerdos, que ello deberá ser en corto plazo.

Dijo, asimismo, que el Gobierno ha hablado mucho sobre la concertación en temas de Estado, pero que, en realidad, hasta el momento no ha propuesto nada y puso como ejemplo el proyecto de Ley de Armonización de Comunidades Autónomas. «Proyecto —puntualizó— del que nos enteramos la misma tarde que se debatía en el Congreso de los Diputados»

Finalmente, preguntado sobre si hay alguna entrevista prevista entre el jefe del Gobierno y la oposición, Guerra, señaló «en principio no, aunque no se descarte».

Nuestra gente es muy simpática. Nuestro servicio muy serio.

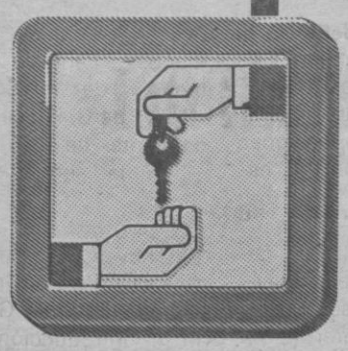

AVIS

Nuestra fuerza es nuestro esfuerzo.

Alquilamos SEAT y otras marcas.

DELVICO DFS

M.C.D. 2022

Accidente en unas maniobras

Cinco soldados muertos y seis heridos, en Castellón

Castellón de la Plana.—Cinco soldados han resultado muertos, un teniente del Ejército herido y otros cinco soldados más han resultado con heridas graves en un accidente de circulación ocurrido en la provincia de Castellón.

En los medios de comunicación de Castellón, fuentes militares oficiales han facilitado la siguiente nota de prensa:

«Durante la realización de unos ejercicios de guerrilla en la zona de Adzaneta, que vienen efectuándose desde hace varios días por unidades de la Brigada de Infantería Motorizada número 31, se ha producido un accidente en la noche de ayer al caer en un barranco un vehículo blindado y motorizado del Regimiento de Infantería Tetuán 14 de guarnición en Castellón, debido, al parecer, al mal estado del terreno.

«Como consecuencia del mismo hay que lamentar la muerte de cinco soldados. Un teniente y cinco soldados más resultaron heridos. Al lugar del accidente han acudido en las primeras horas de hoy el general jefe de la División motorizada número 3 y los gobernadores civil y militar de Castellón.

Los soldados muertos en el accidente son:

Isidoro Caballero Matet, de Vitoria.

Juan Ponce Gonzalo, de Barcelona.

José Martí López-Amor, de Barcelona.

Ramón Fernández Antolo y Eutilio García Fraile.

El teniente herido es Alfonso Martínez Ibañez.

Los heridos están internados en centros hospitalarios de Castellón.

PLATAFORMA ELEVADORA
MASARACH

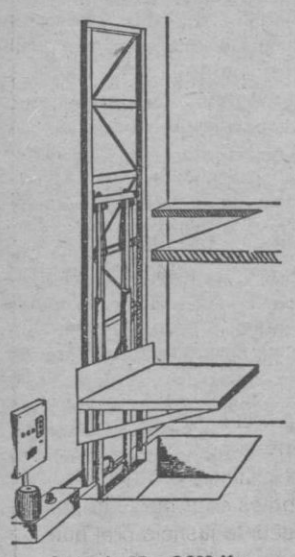

Carga de 25 a 3.000 Kgs.
Elevación hasta 12 mts.
Apropiadas para: Bares, Hoteles, Comercio e Industria
Paradas Ilimitadas
Sin Obra Civil
Garantía Total 1 Año

CONSTRUCCIONES MASARACH

FABRICA: C/de la Font, 8
Tel.(972) 56 31 23
MASARACH (Girona)

Haig vendrá a España los días 8 y 9

El general Alexander Haig, secretario de Estado norteamericano, efectuará su visita oficial a España en las fechas previstas de los próximos días 8 y 9, estimaron hoy fuentes diplomáticas de toda solvencia.

Con tales consideraciones, se salió al paso de especulaciones circuladas respecto a una suspensión del viaje de Alexander Haig a Madrid a consecuencia de la situación creada por el atentado contra el presidente estadounidense Ronald Reagan del pasado lunes.

Por 301 votos a favor y tres en contra

Aprobada la ley de Defensa de la Constitución

Hacia las cinco de la tarde se reunió el Pleno del Congreso de los Diputados que debatió como primer punto el proyecto de ley de Defensa de la Constitución y en materia de terrorismo.

Presentado el proyecto por el ministro de Justicia, quién puso de relieve la existencia de algunas lagunas en el Código Penal, especialmente en cuanto a atentados contra el orden constitucional y el terrorismo.

El ministro señaló que se tipifica como delito especial los grupos de información para poder cometer delitos terroristas, y se aminoran las penas para aquellos que intentan evitar su comisión.

Tras la intervención del ministro de Justicia lo hicieron Blas Piñar, Fernando Sagaseta y Juan María Bandrés, que defendieron enmiendas contra la totalidad.

Blas Piñar señaló que con esta ley se viola la Constitución que se pretende defender.

Sagaseta señaló que la ley puede llevar a la destrucción todos los aspectos progresivos de la Constitución.

Bandrés defendió su enmienda señalando que la ley que se propone es innecesaria.

Se opuso a lo manifestado por los enmendantes el señor Moscoso por UCD.

Después intervinieron los representantes de varios partidos entre ellos Múgica, Solé Barberá y Fraga en apoyo de la ley.

Se votaron conjuntamente las enmiendas de los señores Sagaseta y Blas Piñar, al retirar la suya Bandrés si se votaban conjuntamente con el siguiente resultado:

281 votos en contra, 9 a favor y dos abstenciones.

Posteriormente se debatieron las enmiendas parciales.

Seguidamente se pasó a la votación del proyecto de ley orgánica por el que se modifican y adicionan determinados artículos del Código Penal y del Código de Justicia Militar. La ley fue aprobada por 301 votos favorables y tres negativos.

Votaron en contra los diputados de Coalición Democrática José María de Areilza y Antonio de Senillosa y el del grupo Mixto, Pi y Sunyer. No se encontraban presentes en el hemiciclo Bandrés, Sagaseta y Piñar, que habían defendido tres enmiendas a la totalidad del proyecto de ley.

La sesión se levantó hasta hoy a las 16,30 horas, en que se seguirá debatiendo el proyecto de ley de Divorcio.

La reforma electoral

No habrá perjuicio para las minorías vasca y catalana

El Gobierno, en concreto el titular de Administración Territorial, está preparando la posible reforma de la Ley Electoral general, que en todo caso, no perjudicará a los partidos nacionalistas vasco y catalán, manifestaron fuentes gubernamentales.

Martín Villa ha encargado el estudio de diversas fórmulas que garantizarán la permanencia en el Parlamento, la Presencia de los partidos que representan a las minorías nacionalistas mayoritarias en las comunidades autónomas históricas. La fórmula no está decidida todavía, añadieron las mismas fuentes.

Los criterios que parecen inspirar el intento de reforma de la Ley Electoral son los siguientes:

—Evitar la atomización de la representación parlamentaria.

—Hacer el Parlamento más proporcional al número de habitantes por cada representante, tesis que viene defendiendo el Partido Socialista y

—Estabilizar la presencia de los partidos que gobiernan las comunidades autónomas vasca y catalana en el Parlamento.

Comisión delegada de Asuntos Económicos

Moratorias y préstamos especiales para paliar la sequía

La Comisión delegada de Asuntos Económicos, terminó su reunión poco antes de las doce del mediodía de ayer.

La comisión ha aprobado el plan de medidas urgentes para paliar los efectos de la sequía y casi ha culminado la redacción del decreto-ley sobre reconversión industrial.

RUEDA DE PRENSA DEL MINISTRO DE AGRICULTURA

El ministro de Agricultura presentó al mediodía de ayer el balance del año agrario y pesquero de 1980, el paquete de medidas aprobadas por el Gobierno para paliar los daños de la sequía, y el acuerdo pesquero con Marruecos.

El ministro calificó el año agrario como bueno ya que la agricultura aportó al PIB un 0'7 y la pesca el 0'1. En cambio el sector ganadero tuvo retroceso.

En cuanto a las medidas para paliar la sequía del presente año se pueden concretar en las siguientes:

Moratoria de un año en la seguridad social agraria para toda la región andaluza, Extremadura, Murcia, Albacete, Toledo, Ciudad Real y Salamanca.

Aplazamiento del pago de la contribución rústica por un año.

Créditos subvencionados por valor de 26.000 millones de pesetas, que se suman a los 6.000 millones aprobados en febrero. Los agricultores beneficiarios pagarán un interés del 7 por 100, el resto correrá a cargo del instituto de Reforma y Desarrollo Agrario, con cargo a los presupuestos del Estado.

Constitución de mesa de seguimiento del paquete de ayudas a la sequía entre el Ministerio, la Confederación de Cámaras Agrarias y las Asociaciones Profesionales.

Por último en cuanto al acuerdo pesquero, el ministro señaló que a partir de hoy la flota podrá faenar en los caladeros marroquíes.

OBRA CULTURAL BALEAR

LA LLENGUA CATALANA EN ELS MITJANS DE COMUNICACIO

Actes organitzats per l'Obra Cultural Balear, l'Escola Universitária del Professorat d'EGB, El Departament de Catalá de la Facultat de Filologia i la Promotora Mallorquina de Mitjans de Comunicació.

Dijous dia 2: «Els mitjans de comunicació a Mallorca i la Llengua catalana», Taula rodona amb la participació de An toni Mª Thomás, Josep Rosselló, Sebastiá Verd, Jaume Vidal, Joan Bauçá i Josep Lliteras. Hi actuará de moderadora Joana Mª Roque.

Divendres dia 3: Joaquin Mª Puyal, Presentador del programa de TVE «Vosté pregunta» «Televisió en catalá»

Hora: les 8 del vespre. Lloc: Estudi General Lul.liá

Primer aniversari de la defunció de

MATEU FRAU I RIPOLL

(JUBILAT DE G.E.S.A.)

Que succeí el dia 3 d'abril de 1980

E. P. D.

La seva filla Margalida; germans, fillols i els altres familiars al recordar a les seves amistats, tan sensible pèrdua, els preguen el tenguin present en les seves oracions i els conviden a la missa que se celebrarà demà, dia 3, a les 8'30 h. de la tarda, a l'església parroquial de Santa Caterina Tomás, per tot el cual els quedarán molt agraits.

M.C.D. 2022

En la lucha antiterrorista

Coordinación entre Oliart y Rosón

● Disgustos por el encuentro PSOE-PCE

Madrid.— (Crónica de Carlos E. Rodríguez, especial para «Baleares»).— Un importante estímulo de serenidad está haciéndose perceptible en los últimos días, como un intento de hacer más llevadera la sincopada actividad política del país. Fue bastante afortunada la intervención conjunta, ayer, ante las cámaras de televisión, de los ministros de Interior y Defensa, que acababan de informar en la correspondiente comisión del Congreso de los Diputados. Alberto Oliart trasmitió una relajante sensación de cooperación interministerial en el grave tema del terrorismo, al tiempo que Juan José Rosón subrayaba el hecho real de que, en los últimos dos años, se viene produciendo un descenso apreciable de los delitos criminales.

Con relación a las recién inauguradas medidas contra el terrorismo, en particular contra la organización ETA, el ministro Oliart vino a decir que están revelándose eficaces, que la lucha será larga y con altibajos, y que las medidas no son las últimas que se pueden tomar.

Ese estímulo apuntado de serenidad es perceptible lo mismo en círculos políticos que informativos, apaciguados estos últimos con la suavización de los términos iniciales de la ley de Defensa de la Constitución.

La actividad ejecutiva del Gobierno sigue a buen ritmo, lo que innegablemente es una contribución al apaciguamiento de las tensiones políticas. Destacó ayer la visita a Madrid del ministro marroquí Bucceta, quien se entrevistó con don Juan Carlos —a quien transmitió un mensaje verbal de Hassan II— y firmó con el ministro Lamo de Espinosa el nuevo acuerdo pesquero entre España y Marruecos, acuerdo que se celebra en un marco más amplio de cooperación entre ambos países, marco que , según Bucceta, no incluye un acuerdo cultural únicamente por premuras de tiempo.

Existe un innegable impacto creado en la opinión pública por las informaciones deducidas del largo encuentro entre —más de tres horas—, por la presidencia de las respectivas comisiones —Felipe González y Santiago Carrillo— y por las conclusiones formuladas, en particular, la denuncia de que la izquierda ni ha participado en «concentración» alguna respecto a las medidas económicas y antiterroristas del Gobierno.

Vuelven ha ser perceptibles en el PSOE las tensiones entre las alas que tiran, por un lado, hacia la socialdemocracia, y por otro, hacia el pacto de la izquierda con el PCE. Es natural e irán creciendo a medida que se acerquen las fechas del congreso del partido, previstas para el otoño. Si 1980 fue el turno de las guerras y guerrillas internas de UCD, en los primeros meses pueden resucitar la casi olvidada polémica entre «felipistas» e «izquierdistas» —estos últimos, los primeros en utilizar el calificativo de «críticos», luego tomado por los sectores minoritarios de casi cualquier partido: UCD, PSA, etc.—, en un momento en que, por las tensiones generales del país, pudiera ser desafortunada.

Sea como fuera, nadie en el PSOE habla de aplazamiento del congreso. Como también parece que no se aplazará el ya muy próximo congreso del PCE, que promete ser jugoso a juzgar por la intensidad que están alcanzando determinados debates internos.

Parece que el «goteo» de figuras, intelectuales y profesionales que abandonan el PCE, en muchos casos después de largos años de militancia en condiciones difíciles, incluso personalmente peligrosas para más de uno, es un significativo y equivale a un empobrecimiento cultural y dialéctico de este partido. Si Triana se marcha por el «Eurocomunismo» no ha seguido adelante en su dinámica natural, hasta propiciar el encuentro con los socialistas, por la otra banda es muy posible que se adopten sanciones contra el «cura Paco», por extremosidades leninistas que se le atribuyen.

En esta tesitura, y con el PCE a la vista de un difícil congreso, algunos sectores del PSOE piensan que no se ganará nada propiciando en estos momentos el diálogo de las izquierdas. «Sufre la imagen de credibilidad intensamente trabajada por Felipe en sus giras europeas», opinaba ayer un dirigente del sector socialdemócrata del PSOE.

IZQUIERDA

El presidente Calvo Sotelo es proclive al diálogo y a la comunicación, pero sin que ello signifique facilidad para el cambio de sus posturas programáticas. Informa a los partidos, escucha sus opiniones y resuelve a su criterio, ilustrado por los de sus consejeros y dentro de las pautas de su programa.

Para la izquierda, y es comprensible, no hay ningún beneficio en acudir a la Moncloa si no es con métodos y propósitos de intentar conciliar posturas distintas. Oir y callar es algo que no goza precisamente de muy buena prensa, ni es apetecible para políticos que tienen que contentar o apaciguar un electorado que aún sigue dando vueltas al pregolpe, el golpe y las consecuencias del golpe.

Sin embargo, es preciso decir que el comunicado conjunto tras la reunión PSOE-PCE es suave de forma e indica que los líderes no tienen aún el deseo de abrir nuevos frentes de lucha política.

Trío de ases

por Juan Pla

La primera referencia personal de esta crónica es para dos ministros y para un ex-ministro. Estos tres personajes alcanzan hoy gran relieve por su trabajo parlamentario. Nos referimos, por orden cronológico de intervención, a don Jose María de Areilza, a don Rodolfo Martín Villa y a don Juan José Rosón.

Areilza, de Coalición Democrática, protesta amargamente del carácter tajante de la nueva ley de defensa de la Constitución. Opina el conde de Motrico que, en conjunto, el nuevo texto legal, en el sector que afecta a los medios de comunicación y a su posible cierre por delito de apoyo dialéctico a la sedición, etcétera, es un texto que hiere — «una vulneración», ha dicho Areilza— la esencia de la libertad. A este respecto, toda la prensa de estas últimas horas ha puesto de relieve su natural escalofrio. Se percibe un rotundo clamor de rePudio a cuantos se alzan en «salvadores» y «defensores» de la Constitución. Nace, al parecer, una nueva etaPa de talentos expresivos, al amor, naturalmente, de la libertad zaherida en fechas recientes.

Martín Villa, al afrontar el tema de las armonías autonómicas de España, ha endilgado un párrafo patriótico de primer rango. Dice su señoría, el ministro: «no puede haber una España fuerte que no se asiente en una nación única, con una sola ciudadanía política, con un idioma común y con el respeto, público y notorio, a un mismo texto constitucional». Esta nueva ley de armonía autonómica, como todas las leyes que ahora se debaten, está levantando resonantes trifulcas. Los valencianos, por ejemplo, se apresuran a fijar su autonomía. Los murcianos están con el pie en el acelerador o, mejor dicho, picando espuelas autonómicas. Toda España ampara la premonición de que la economía, el terrorismo y otros problemas morales y políticos podrían demorar la solución total de las autonomías.

Juan José Rosón, presidente del equipo gubernamental que lucha contra el terrorismo, habrá informado a la comisión de interior del Congreso. Hablábamos, hace apenas unas horas, con el director de la policía, señor Fernández Dopico, y nos daba una panorámica del fragoroso belén en que se han metido. Con todo, el ministro informa a los diputados de los fulgurantes resultados antiterroristas de las dos últimas semanas. El primer problema político lo plantea Herri Batasuna. Esta coalición acaba de ordenar a sus militantes y adictos que no contesten a ninguna pregunta de las que les pueda hacer la justicia o el pueblo español. Roson, lógicamente, le ha pedido al fiscal general del reino, Sr. Gil Albert, que les pregunte a los de HB las razones de su determinación de permanecer callados, esa especie de «conspiración del silencio», como en la vieja película.

M.C.D. 2022

Carta pastoral de los obispos vascos

«La democracia y sus instituciones corren grave peligro»

● Malestar en el Ministerio de Defensa

«Estamos atravesando uno de los momentos más delicados y trascendentales de nuestra historia reciente. La estabilidad democrática y la pervivencia misma de sus instituciones corren un grave peligro».

Así comienza una carta pastoral conjunta de los obispos de San Sebastián, Bilbao y Vitoria titulada «salvar la libertad para salvar la paz», que toca diversos aspectos de la actual situación política.

«La situación —dice la carta pastoral— es especialmente preocupante entre nosotros. Las acciones subversivas de ETA y las medidas represivas del Gobierno central tienen aquí su escenario principal. Nuestro régimen autonómico apenas iniciado puede quedar bruscamente interrumpido».

Los obispos dicen que «el ánimo colectivo percibe esta situación y sufre un creciente quebranto. Las ilusiones de ayer se desvanecen. El desencanto se convierte en miedo y este llega en muchos al umbral de la desesperación».

«Esta sombría situación —añaden— interpela con apremio a la conciencia cristiana. Muchos diocesanos esperan una palabra que aporte claridad y esperanza en medio de la confusión y desaliento del momento presente. Los obispos nos sentimos impulsados por nuestra responsabilidad pastoral a recoger esta interpelación. No podemos callar en las actuales circunstancias».

El documento analiza en el apartado «los graves riesgos del momento presente» los recientes atentados de ETA y señala que «ETA persiste obstinadamente en acciones militares orientadas en buena parre a hostigar a las Fuerzas Armadas. A partir del intento de golpe de Estado de 23 de febrero ha intensificado su actividad provocadora, tal como lo había anunciado. Los últimos asesinatos son triste prueba de esta calculada estrategia».

La carta pastoral añade en este punto que «todo hace pensar que esta conducta pretende al menos colocar al país al borde de una situación límite de confrontación, si es que no intenta directamente provocar un golpe de Estado que implante la dictadura y lleve a cabo la ocupación militar del País Vasco, generando de ese modo en la población un malestar favorable a su proyecto político revolucionario».

Después de señalar que algunos sectores de la población vasca comparten y apoyan en modos y niveles diversos el proyecto y la estrategia de ETA, se refiere a las acciones del «Batallón Vasco Español» que «se les opone frontalmente e con muertes y acciones violentas igualmente reprobables».

RENUNCIAR A LA LIBERTAD

Los obispos dicen que sectores inmovilistas de la sociedad española no han aceptado la reforma del régimen político y que este grupo social encuentra un eco favorable «en importantes sectores de las Fuerzas Armadas, que, hostigados por la acción de ETA y penetrados de una peculiar concepción de la unidad de España, no son insensibles a las voces que les invitan reiteradamente a una intervención militar que controle el proceso político español».

En el documento, afirman que aumenta el número de ciudadanos que «decepcionados o asustados por los abusos que se cometen bajo la cobertura de la democracia, se encuent ran cada vez más predispuestos a renunciar a la libertad en aras de la seguridad».

En otro apartado del documento, se condenan las amenazas, los secuestros, el «impuesto revolucionario y las acciones perpetradas por grupos armados a la vez que aseguran que «las innegables deficiencias del actual modelo socioeconómico, la dureza de algunas leyes que no garantizan suficientemente los derechos fundamentales de la persona, los abusos cometidos por fuerzas del orden público, no justifican esas muertes ni invalidan la legitimidad de un proceso democrático».

Se refiere más adelante a que la misión de las Fuerzas Armadas en todo Estado de derecho consiste en servir a las instituciones y que no les corresponde dictaminar sobre la legitimidad de su proceso democrático. «Cuando las Fuerzas Armadas se erigen en jueces de dicho proceso y se sienten tentadas a intervenir constituyen un serio peligro más que una auténtica defensa del pueblo».

CONTRA LA INTERVENCION MILITAR

Los obispos rechazan la intervención militar y en el tercer apartado de la carta se apremia a definirse «netamente en favor de la libertad del pueblo para decidir su proceso democrático y autonómico». En este sentido, añaden, que la Iglesia ha de mostrarse más preocupada por la defensa de los derechos del hombre que por la salvaguarda de los suyos propios y que una tarea eclesial aparece como primordial en estos momentos: La educación cristiana de las actitudes sociopolíticas de los creyentes.

«Los gobernantes del Estado prosigue el documento, tienen el derecho y el deber de adoptar ante la violencia armada las medidas que sean necesarias para defender a la sociedad. A la hora de dictarlas y aplicarlas han de mantenerse con exquisito cuidado dentro de los límites exigidos por los derechos fundamentales de las personas de los grupos y de los pueblos».

Se refiere a continuación a las medidas excepcionales y dicen que debe ser fruto de una libre decisión del poder político y que en su aplicación habrán de respetarse los derechos inalienables de las personas y restablecerse cuanto antes la normalidad.

ACTITUD FIRME DEL GOBIERNO AUTONOMO

Los obispos afirman que «nuestro pueblo tiene igualmente derecho a esperar del Gobierno autonómico actuaciones y netas ante toda amenaza a su libertad y a su voluntad autonómica. La carencia de las atribuciones legales necesarias no le exime del deber de poner en fuego al servicio de la erradicación del terrorismo todo el peso moral que poseee ante amplios sectores de la población vasca».

Sobre este punto, añade «los ciudadanos vascos esperan que con una entereza semejante sepa oponerse a todo intento militar de interrumpir o recortar el proceso democrático. Puesto que es responsable de garantizar la aspiración autonómica de nuestro pueblo es justo esperar que en sus diálogos con el Gobieno central sepa defenderla ante toda presión que intente desvirtuarla».

Por último el documento hace refrencia a los partidos y agrupaciones políticas que dice: «Tienen la responsablidad de anteponer del bien común del pueblo y del Estado a los intereses de partido por legítimos que estos sean».

MALESTAR EN DEFENSA

En medios próximos al Ministerio de Defensa, ante el extracto facilitado por agencias de la carta pastoral emitida por los obispos de Vitoria, Bilbao y San Sebastián sobre la situación política se ha manifestado una grave preocupación e inquietud por el contenido de algunos fragmentos de la misma.

El Ministerio se reserva cualquier declaración hasta tanto se conozca el texto íntegro de la mencionada carta pastoral de los prelados vascos.

JUNTA GENERAL DE SOCIOS

DE

ISBA, SOCIEDAD GARANTIA RECIPROCA

Palma de Mallorca 31 Marzo 1981

«Uno de los problemas con que se encuentran las pequeñas y medianas empresas es la dificultad de acceso a una financiación adecuada por motivos de las garantías. Iniciativas como ISBA tienen gran importancia para incrementar las posibilidades que tiene la pequeña y mediana empresa para conseguir mejor financiación.»

«ISBA, viene a cubrir un importante papel en los circuitos financieros y una importante función de apoyo, respaldo y promoción en unos momentos en que se hace más patente la necesidad de modernización y desarrollo de las empresas.»

DEL DISCURSO DEL PRESIDENTE, Don Gabriel Barceló Oliver.

DATOS MAS REPRESENTATIVOS A 31.XII.80	
Número total de Socios	255
Partícipes	233
Protectores	22
DATOS OPERATIVOS A 31.XII.80	
Límite máximo de avales disponibles	2.325.000.000
Volumen operaciones autorizadas	436.000.000
Nº expedientes analizados	137
DATOS ECONOMICOS (según Balance a 31.XII.80 (*)	
Capital Social	93.160.000
Cartera Valores	23.497.000
Depósitos bancarios	38.582.000
Resultados (beneficios)	2.050.000

* Auditado por miembro del Instituto de Censores Jurados de Cuentas de España.

ISBA, S.G.R.

(Inscrita con el nº 1 R.E. Mº Economía)

OFICINAS CENTRALES
Avda. Gabriel Alomar y Villalonga, 27 Entlo.
Tels.: 460550-54-58-60

DELEGACION MANACOR
C/. Amargura, 1 Entlo.
Tel.: 552959

DELEGACION INCA
C/. Carrer de L'Estrella, 19-2º
Tel.: 502588

M.C.D. 2022

Carta de John Hinckley a la actriz Jodie Foster

«Si no me amas mataré a Reagan»

La concesión de los premios de la Academia de Hollywood y el atentado sufrido por el presidente de los Estados Unidos dieron un doble protagonismo al mundo del cine.

Al parecer la clave para entender el frustrado intento de asesinato de Reagan está en la imagen proyectada por una joven actriz y convertida en obsesión en la mente de John Hinckley, ahora acusado del atentado y que puede llevarle a la cárcel para toda la vida.

Jodie Foster es «la clave», dicen los investigadores del caso. Jodie Foster que se hizo famosa en la película «Taxi Driver» en la que hace el papel de una prostituta de 12 años, tiene ahora 18 y estudia en la Universidad de Yale.

La belleza de la joven actriz y la trama de la película se debieron unir en la mente de Hinckley, que quiso al parecer demostrar su amor a Jodie a pesar de su vida.

«Voy a probarle mi amor», «no me importa morir» «si no me amas voy a matar al presidente», son frases de una de las cartas encontradas en la habitación del hotel de Washihgton donde Hinckley se alojó el domingo por la noche.

La última frase es la misma que Robert de Niro, protagonista de «Taxi Driver», le dice al personaje interpretado por Jodie Foster, pero hay más similitudes.

La trama de la película se basa en una conspiración para asesinar al presidente. El taxista en un momento determinado lleva tres pistolas e intenta asesinar al presidente durante la campaña electoral.

John Hinckley fue detenido con tres pistolas en el aeropuerto de Nashville, Tennesse, un día que el presidente Carter tenía previsto un acto de su campaña electoral.

El presunto autor de los disparos contra Reagan había escrito al menos seis cartas a la joven actriz, e incluso le había telefoneado aunque ella nunca informó a la policía.

De acuerdo con la investigación en alguna de las cartas amenazaba con matar a Ronald Reagan.

Parece que Hinckley odiaba a Reagan por un supuesto o real desprecio del presidente a su ídolo, aunque muy bien pudiera estar tratando solamente de conseguir su atención.

La última carta que Hinckley no envió al correo y que detalla su plan para matar a Reagan fue encontrada en la habitación de su hotel.

Solo después de cometer el atentado Jodie Foster avisó a la policía y esta le indicó que no hablara con nadie del tema.

En declaración hecha a través de la universidad, Jodie Foster afirma que nunca habló, ni se vio, ni se encontró con Jhon Hinckley.

Los investigadores del atentado dicen que esta carta dejada en la habitacidn de su hotel fue con toda probabilidad el último acto realizado por Hinkley antes de salir.

Además de esta carta en la habitación se encontraron el programa de los actos públicos de Reagan el lunes 30 de marzo, una foto de Lee Harvey Oswald, asesino de John Kennedy con un rifle en la mano, diversa literatura sobre asesinatos célebres y varias fotografías de Jodie Foster.

«Gente corriente», un melodrama de Hollywood

Redford acaparó cuatro «Oscars»

El popular actor Robert Redford fue el brillante triunfador de la 53 edición de la entrega de los Oscars de la Academia de Hollywood, con su largometraje «Ordinary people» (Gente corriente), interpretada por Donald Sutherland, Mary Tyler Moore y Timothy Hutton.

La película dirigida por Redford obtuvo cuatro Oscars (mejor director, película, actor secundario y guión adaptado al cine). La cinta galardonada con las preciadas cuatro estatuillas cuenta el drama de una familia norteamericana acomodada que se desintegra a causa de la muerte de uno de los hijos.

«Tess», de Roman Polansky, logró los Oscars de fotografía dirección artística y vestuario. «Raging bull», protagonizada por Robert de Niro, logró el Oscar al mejor actor y al montaje Pero «The elephant man», que pretendía «copar» los ocho «Oscars» fue la gran derrotada sin obtener ninguna mención.

El presidente Reagan y su alocución al público merecieron un largo aplauso, solo igualado al concedido a Henry Fonda, un hmbre que, como Reagan, no había obtenido ningún «Oscar» —hasta este simbólico que recibió de las manos de Redford por sus 46 años de dedicación al Cine—, pero profundamente enraizado con el mundo de Hollywood.

Sissy Spacek, una jovencísima actriz hasta ahora totalmente desconocida, fue designada como la mejor actriz del año por su interpretación de Loretta Lynn, «La reina de la música country», en el film «Coal miner's daughter» (Quiero ser libre, en su versión española).

Palmarés

Algunos de los Oscars'80 de la Academia de Hollywood, concedidos en la 53 edición.

- Mejor película: «Ordinary People» («Gente corriente»).
- Mejor director: Robert Redford por la película «Ordinary People» («Gente corriente»).
- Mejor actor: Robert de Niro, por su interpretación en la película «The Raging Bull» («Toro Salvaje»).
- Mejor actriz: Sissy Spacek, por «Coal miner's daughter» («Quiero ser libre»).
- Mejor actor secundario: Timothy Hutton, por «Ordinary people» («Gente corriente»).
- Mejor actriz secundaria: Mary Steenburger, por «The raging bull» («Toro salvaje»).

Tailandia: golpe a golpe

Sant, nuevo hombre fuerte

El Comité Revolucionario que tomó el poder en Tailandia después de derrocar al Gobierno del general Prem Tinsulanonda, en el cuarto golpe de Estado que se produce en el país en los últimos ocho años, anunció que el general Sant Chitpatima tomará el mando y asumirá las funciones de primer ministro.

Chitpatima, hasta ahora comandante en jefe adjunto de los ejércitos, amigo e íntimo colaborador del derrocado jefe de Gobierno, Prem Tinsulanonda, y que sustituye a éste tanto en el mando supremo del Ejército como en la Jefatura del Gobierno, se dirigió por televisión a todo el país para explicar su acción.

En un comunciado publicado por el periódico «Bangkok World», el Comité Revolucionario justificó el golpe de Estado, alegando que la precaria situación económica del país, la inlación y la escalada del costo de la vida, hicieron necesaria su intervención para acabar con la ineficacia y debilidad del Gobierno.

Tras asegurar que el nuevo poder no cambiará la política exterior de Tailandia y que resperará todos los compromisos contraídos por el país con otras naciones, el Comité Revolucionario, que disolvió el Parlamento, suprimió la Constitución y prohibió toda reunión política de más de cinco personas, prometió que se celebrarán elecciones generales «cuando la situación se haya estabilizado.»

Krianksak Shomanan había derrocado en 1977 al general Thanin Kraivichien, quien, a su vez, llegó al poder a raíz del sangriento golpe de Estado que en 1976 puso fin a un breve período democrático de apenas tres años.

Los dos gobiernos civiles que se sucedieron entre 1973 y 1976 siguieron a los graves disturbios de octubre de 1973, en los que murieron más de 70 personas, y que desembocaron en la caída del régimen militar de Thanom Kittikachon y Prahpas Charusathien.

Secretario de Prensa de la Casa Blanca

Brady mejora

Foto de archivo de James Brady.- (Efe)

El secretario de Prensa de la Casa Blanca, que recibió un balazo en la cabeza el lunes en el atentado contra Ronald Reagan, «sigue mejorando, pero continúa en condición crítica», informaron los médicos que le atienden.

Las fuentes agregaron que Brady ha sido capaz de hablar y mover su brazo y la pierna izquierda. El funcionario fue sometido a una delicada operación quirúrgica para eliminar el daño ocasionado por la bala que atravesó su cerebro.

Los médicos que atienden a Brady se mostraron satisfechos del progreso experimentado por el paciente, de quien, en un principio, se temía quedará paralizado el lado izquierdo de su cuerpo.

Brady fue el herido de mayor gravedad en el atentado. Reagan, que recibió un balazo en el tórax, y un policía local de Washington, así como un agente del servicio secreto también resultaron heridos por cuatro de las seis balas disparadas por John W. Hinskley de 25 años, residente de Evergreen, Colorado.

Irán

Dos años de «ayatollah»

Los actos previstos para conmemorar el segundo aniversario de la implantación de la República Islámica en Irán se vieron ayer deslucidos por la intensa lluvia caída en Teherán.

La adversa meteorología impidió la manifestación prevista en la capital iraní. Sin embargo un nutrido grupo de manifestantes se congregaron a primeras horas en la plaza Azadi, donde el hijo del ayatollah Jomeini leyó un mensaje alusivo a la efemérides.

Durante estos dos años la normalización de la vida interna iraní tuvo que afrontar cuatro problemas esenciales: relaciones con Estados Unidos, centradas en el tema de los rehenes norteamericanos; la crisis económica agudizada por el expolio del Sha; la guerra contra Irak y el enfrentamiento entre los dirigentes laicos y fundamentalistas del país.

Siguen las maniobras del Pacto de Varsovia

Polonia: carne y azúcar, racionados

Ayer entró en vigor en Polonia el racionamiento de la carne y la reducción del suministro de azúcar a la mitad. Las autoridades pretenden con esta medida repartir las escasas partidas de carne de modo equitativo entre la población polaca, según había solicitado ya el sindicato independiente «Solidaridad».

Para paliar la escasez de alimentos la CEE se apresura a enviar nuevas partidas de víveres para auxiliar a la población polaca.

SIGUEN LAS MANIOBRAS

Tres semanas después de su comienzo continuaban ayer las maniobras del Pacto de Varsovia, «Solluz 81». La OTAN había anunciado anteayer el final de los ejercicios militares de las tropas del Pacto.

La desconvocatoria de la huelga general no ha influido en el estado de alerta de las tropas estacionadas al oeste de la URSS, Checoslovaquia, RDA y Polonia, pertenecientes al Pacto de Varsovia.

Los expertos del Pentágono estiman que, de no ser relevadas las tropas estacionadas en esas zonas, constituiría una señal de alarma.

Para Washington la causa de la prolongación de las maniobras estriba en el recelo de Moscú hacia las negociaciones que mantiene el Gobierno polaco y los sindicatos «Solidaridad».

M.C.D. 2022

Deportes

El campeón regresó de Brasil

Amengual, con su esposa e hijas, recibiendo constantes ovaciones de aficionados y amigos.

Nada más descender del avión, el campeón mundial, acompañado del gobernador civil y concejal-delegado de Deportes, marchan hacia la salida del aeropuerto palmesano.

«Conseguir el título mundial ha sido difícil por las aguas y el pescado»

Altamente emotivo y simpático resultó el recibimiento que en la tarde de ayer tuvo José Amengual Domingo tras hacerse, el pasado fin de semana en aguas brasileñas, concretamente en la isla Santa Catalina, con el título mundial al mismo tiempo que con el catalán Gordo y menorquín Rosselló, el tercer puesto por equipos tras Italia y Francia, campeonato de caza submarina.

Durante la escala en Madrid, Amengual fue recibido en su despacho oficial por el ministro de Cultura, Sr. Cavero a quien acompañaba el delegado balear del Consejo Superior de Deportes, Sr. Miralles.

Al pie de la escalerilla del avión que llegó a Son San Juan procedente de Barcelona, Pepe Amengual fue saludado por el gobernador civil de Baleares, Jacinto Ballesté así como por los familiares del campeón, federativos y compañeros deportivos, entre estos, el veterano Juan Gomis que fuera nuestro primer campeón mundial.

—Unos 300 aficionados y amigos, portando pancartas, le recibieron con emorme ovación mientras la banda de música de Muro interpretaba diversas marchas.

UN CAMPEONATO DIFICIL

En un breve aparte, Amengual nos dijo que la conquista del título había sido mucho más difícil que el de hace ocho años en Cadaqués (Gerona).

—Estoy habituado a tener que descender muchos metros para conseguir piezas importantes. En Brasil, el pescado se encuentra más superficial y esto me ha obligado a tener que realizar mayor número de inmersiones y muy rápidas. Otra gran dificultad ha sido la escasa trasparencia de las aguas que a veces te impedían hasta ver la punta del fusil.

—Antes de partir dijistes que marchabas con cierto temor ya que aún no habían empezado las competiciones isleñas ¿vistes comprometida la consecución del campeonato?

—Cuando finalizó la primera jornada quedé en cuarto lugar y andaba algo dermoralizado. Me recuperé y puse todo el empeño. El éxito me ha compensado sobradamente de los sacrificios y difíciles momentos vividos. Aquí tengo que resaltar la gran ayuda que me ha prestado Sebastián Carbonell. Al quedar eliminado en las competiciones previas, él que me conoce perfectamente, iba en mi barca y siempre me asesoró debidamente.

—Se ha comentado de ciertos problemas económicos con la Española ¿qué respondes?

—Algo ha habido pero todo quedará solucionado. Lo más importante ha sido el galardón individual y tercero por equipos. Nadie creía que se pudiesen lograr estos triunfos.

—Cuentas ya 37 años y en la caza submarina has conseguido los máximos galardones: dos títulos mundiales, 3º en 1975, tres subcampeonatos europeos, 8 campeonatos de España, 7 de Mallorca y otros muchos, ¿hasta cuándo en la brecha?

—Me encuentro en magnífica forma, me cuido mucho y entreno debidamente. Permaneceré en esta modalidad deportiva mientras me encuentre en perfecto estado físico o bien cuando los jóvenes me superen. Creo que hay Amengual para rato.

Y le dejamos rodeado de su esposa e hijos, de sus padres y amigos que no cesaban de felicitarle. De inmediato se organizó una caravana que se dirijió hacia la barriada de S'Indiotería, donde tiene su domicilio. Otro apoteósico recibimiento, concierto musical y un vino español para todos. La fiesta resultó simpatiquísima y amena. Tal y como se merece Pepe Amengual Domingo.

DEL SOL
(Fotos: JUANET)

> ● «Continuaré hasta que los jóvenes me ganen o fallen las facultades»

Su primer título fue en Cadaqués

José Amengual, bi-campeón mundial

El gran triunfo conseguido por José Amengual Domingo el pasado fin de semana en aguas brasileñas, haciéndose por segunda vez con el título mundial individual y España tercera por equipos, nos ha traído a la memoria aquella gran victoria de Cadaqués (Gerona) en el verano de 1973. Amengual se hizo con su primer entorchado universal y junto a José Noguera en su doble papel de pescador —entonces a esta actividad se le denominaba Pesca Submarina— y el seleccionador con Martín Pons, auparon a nuestro país al primer lugar por equipos. Fueron unas jornadas memorables, algunas de cuyas pinceladas vamos a ofrecer de forma escueta, como si de un «video» se tratase. Fui el único informador de las islas que allí estuvo para ofrecer directamente a «Baleares» todas las incidencias.

El seleccionado español formado por Noguera, Amengual, Gomis, Carbonell, Martín Pons y el catalán Melchor, había llegado unos días antes para reconocer la zona y ambientarse. Quien la había explorado con anterioridad suficiente y conocía cada uno de sus «íntimos secretos» era Pepe Noguera que a la vista de todo decidió el equipo titular. Hay que decir que Juan Gomis, en principio para estar como titular, sufrió un fuerte catarro que le restó facultades. Nuestros representantes se alojaban en una muy típica y especial colonia francesa, junto a la playa de Cadaqués. El resto de la expedición, con Luis María Puyó, presidente que era de la nacional; Rafael Muntaner, de la Balear; Juan Ballester, como médico y Jerónimo Cladera, federativo, en un hotel de la población.

Cuando comenzó la prueba, su primera jornada, el hombre a batir era el italiano Scarpatti, principal rival, junto con sus compañeros de equipo, para que España lograse el triunfo. Y al efectuarse el pesaje se demostró que efectivamente, el peligro radicaba en ellos y algo menos en Francia. Los otros equipos europeos bajaban en relación a los mencionados y mucho más los americanos que, habituados a pescar a escasa profundidad, encontraron muchas dificultades para hacerse con piezas importantes que se encontraban por debajo de los 15 metros. Y hasta un chileno, por querer descender hasta donde lo hacían las europeos, a punto estuvo de perecer si no le salvan Jerónimo Cladera y un compañero vasco.

Con los italianos en primera posición comenzó la segunda jornada y la veteranía de Noguera, su conocimiento de la zona y su picardía propiciaron el triunfo total de España. Martín Pons fue el gran sacrificado ya que se lanzó en una zona donde apenas si había pescado y a él le siguieron importantes rivales mientras que Amengual se fue a otra en que abundaban piezas grandes y en buen número. Fue una jugada maestra que dio sus frutos.

El pesaje del segundo y último día fue seguido con enorme interés en aquella especie de anfiteatro que había en la colonia, que cada noche servía de sala de fiestas. Y cuando apareció un enorme mero capturado por Pepe Amengual, la ovación fue atronadora que continuó cuando se cantó el peso y su pase al primer puesto individual, desplazando a Scarpatti

Aquella noche hubo fiesta por todo lo alto que luego tendría su continuación en el aeropuerto de Palma. Amengual, a sus 29 años, campeón del mundo. José Noguera anunciaba que había sido su última participación como pescador en pruebas internacionales. Mejor despedida no pudo darse.

Cuando escribimos este comentario faltan unas horas para que el campeón y su compañero Sebastián Carbonell lleguen a Palma, recibimiento que se prevé multitudinario y del que daremos cuenta en otra página. Desde este espacio rendimos homenaje a Pepe Amengual, deportista «de los pies a la cabeza» que ha conseguido para el deporte balear y español en general un clamoroso triunfo.

Si España ha conseguido tres títulos mundiales en esta modalidad se han materializado por dos «cazadores» de las islas, Juan Gomis que se hizo con él en Almeria y en dos ocasiones Amengual, en aguas gerundenses y ahora en las brasileñas.

Del triunfo de Cadaqués es la fotografía. Se iba a proceder a la entrega de trofeos y Amengual, rodeado de compañeros de equipo y ayudantes nos daba sus primeras impresiones.

Lorenzo DEL SOL

M.C.D. 2022

Ecos de un partido

Hurra, Son Amar

Al fin los informadores deportivos tendremos un lugar, con muy buena visibilidad en el Luis Sitjar. A la derecha del palco de la Junta Directiva, se está habilitando un palco que al parecer podrá ser utilizado en la jornada que la S.D. Ibiza, rinda visita al Estadio Luis Sitjar.

Como ya anunciábamos en los Ecos correspondientes en nuestra edición del día 18 pasado mes de marzo, el Sr. Pou, nuestra enhorabuena por la condecoración que le ha sido concedida, nos puso en antecedentes de su visita a Barcelona, con el fin de contratar las butacas que se iban a colocar.

En principio se pensaron en unas con brazo sobre el que nos sería más cómodo tomar las notas habituales, pero estas alcanzan cifras elevadas, siete mil quinientas por butaca, que no están dentro del presupuesto disponible por parte del Mallorca. No obstante, al menos hay que reconocer, que se preocupa la actual directiva por ir realizando distintas mejoras en el Estadio Luis Sitjar, en éste concretamente, hay que reconocer que nos afecta muy directamente y por lo que reconocemos y agradecemos el esfuerzo y sacrificio realizado.

Mudoy es un informador turístico, antiguo amigo, y del que yo desconocía su afición al fútbol, ahora resulta que es mallorquínista hasta la médula. Se ha convertido en el acompañante del Mallorca en sus desplazamiento, lógicamente ejerciendo su profesión.

Ahí es nada ser campeón de España, me refiero al Son Amar que ya ha conseguido lo que se esperaba, el título que cito anteriormente. El público que se encontraba en el campo del Mallorca, le tributó una merecida y gran ovación al aparecer sobre el césped y realizar el saque de honor su capitán.

Por cierto que me decía Rafael Caballero: Ahí están los del Son Amar, el Mallorca debe hacer lo mismo, de Tercera a Segunda y de ésta categoría a Primera División, sería lo suyo.

Es algo curioso lo que sucede en el Luis Sitjar, la mayor parte de los asistentes son hinchas o al menos simpatizantes, del R.C.D. Mallorca, pero además, está dividida la afición, siempre generalizando, entre el Madrid y el Barcelona. Y se comprueba cuando estos dos «grandes» se enfrentan.

A través de los transistores se oyó el anuncio del penalty a Juanito, primera gran ovación de buena parte del público, ovación que aumentó cuando se transformó, por el propio Juanito y mucho más, cuando se anunciaba el gran gol de Carlos Santillana. Momento en el que se hizo sonar una traca.

El Mallorca jugó bien e hizo méritos para vencer... pero Sebastián de una parte... y el exceso de pasarse la pelota en otras ocasiones, acaso fuesen la causa que justifiquen el empate.

El partido fue disputado, y presisamente por esta razón, el colegiado aragonés, Benítez, que fue auxiliado por los Sres. Giménez y Campillo, del mismo colegio, debió mostrar algunas tarjetas más, llegar a una mayor compenetración con sus auxiliares, y con ello se habrían disminuído el número de errores, con todo ello, se llega a la conclusión de que no realizó un buen arbitraje.

Y la ratificación de ello, es que, ni Baby, entrenador del Cartagena, y tampoco Oviedo, quisieron opinar sobre la actuación arbitral. Esto siempre ocurre cuando consideran que el árbitro lo ha hecho mal... en el caso contrario, cuando los árbitros gustan a los de fuera y a los de casa... entonces sí que opinan los entrenadores. Seamos serios, ¿se puede o no se puede hablar de los árbitros? Más bien diría yo, que se puede opinar de ellos... cuando lo hacen bien.

De carambola fue el gol de Sancayetano, tres cabezas tocaron la pelota y no lo hizo Sebastián, la jugada de billar valió un punto.

Hay algunos jugadores mallorquinistas, que le han tomado gusto a eso de tirarse en el área por aquello de que pudieran pitar algún castigo máximo, a veces no pican los árbitros, y a veces por esa tontería se puede perder algún gol. ¿Verdad que es así Orellana y Sancayetano?... no siempre sucede lo mismo.

Muy visitado fue el Dr. Benítez, Borrás, Riera Morro y Pascual Segura, acudieron a saludar al compañero aragonés.

TITO LLORENTE

HIPODROMO
SON PARDO
HOY JUEVES - A LAS 8,00 NOCHE
7 CARRERAS DE CABALLOS 7
APUESTAS SISTEMA ELECTRONICO
Circuito cerrado TV

Viaje con nosotros

SEMANA SANTA EN:

ROMA Salida día 16. Regreso día 20. Estancia en hotel ST. Peter Holiday Inn (semilujo) en régimen de habitación y desayuno. VISITANDO PISA Y FLORENCIA.....25.700

PARIS Salida día 16. Regreso día 20. Estancia en hotel Louvre Concorde (Semilujo) o hotel Montalambert en régimen de habitación y desayuno.....30.600

ANDORRA Salida día 16. Regreso día 20. Estancia en Hotel Pyrenees (1.ª categoría) en pensión completa.....17.600

PUENTE 1.º MAYO

ROMA Salida 30 de abril. Regreso día 3 de mayo. Estancia en Hotel Villa Pamphilli en régimen de habitación y desayuno visitando Pisa y Florencia.....22800

Más de 50 años de experiencia avalan nuestros servicios
¡CONFIESE A UN EXPERTO!

VIAJES IBERIA, S.A.
AGENCIA DE VIAJES - GRUPO A - TITULO N.º 4
P.º del Borne, 14 - Tel. 22 67 43 - Palma de Mallorca
Juan XXIII, 3 - Tel. 53 02 62 - Puerto Pollensa
General Goded, 35 - Tel 36 29 08 - Mahon
Avda. España, 70 - Tel 30 20 14 - Ibiza

Relieves

Borrás: 12 partidos

por Lorenzo Ripoll

Los dos primeros árbitros mallorquines de fútbol, Riera Morro y Borrás del Barrio, han sido designados como saben nuestros lectores, para dirigir dos encuentros de mucha responsabilidad: el Valencia - Spórting y el Salamanca - Real Madrid. Ayer, en estas columnas, se entrevistaba a Riera. Hoy, traemos el punto de vista de Borrás.

—¿Te ha sorprendido la designación?

—En absoluto. Entra dentro de la normalidad.

—El partido es uno de los implicados en la conquista de un posible tíiulo liguero.

—En efecto. No obstante, para mí es un encuentro más, en el que procuraré estar lo mejor posible.

—¿Cuántos encuentros has dirigido esta temporada, en Primera División?

—Ocho. El del próximo domingo será el noveno, aparte tres de Copa del Rey.

—¿Estás satisfecho de tu labor en general?

—Sí. Lo prueba el hecho de que hablen poco de mí. Creo que cuando se habla mucho de un árbitro, es porque ha armado «follón», si bien demasiadas veces se le atribuyen fallos que no ha tenido.

—¿Estás enterado del cese de José M.ª García en Hora XXV?

—Me he enterado y, la verdad, me sorprende. Ha sido más fiscal que defensor del deporte, pero es todo un personaje al que, lo reconozco, en muchas cosas admiro. Me sorprende lo que acaba de suceder.

—¿Cuándo viajas a Salamanca?

—El viernes, puesto que el partido se disputa el sábado. ¡Suerte!

S.A.L.M.A. - AVISO

Se comunica al público que a partir del día 2 de Abril de 1981 las tarifas que regirán en los transportes urbanos serán las que corresponden al siguiente cuadro.

CUADRO TARIFAS POR TRAYECTOS DE LINEAS URBANAS

ACUERDO MUNICIPAL 27 - 3 - 81

LABORABLES

LINEAS	25 PTAS. BONO BUS 195 —	30 PTAS BONO BUS 245—	45 PTAS. 2 BONO BUS 195 —
2-3/13 P. INCA C. CATALA	P. INCA PIO XII S. ANT° P. PI	P. INCA C. CATALA S. ANT° C. CATALA	
5/15 C. PASTILLA S. DURETA	C. PASTILLA - COLL COLL - P. ESPAÑA J. MARAGALL S. DURETA	C. PASTILLA P. ESPAÑA COLL S. DURETA	S. DURETA C. PASTILLA
7 S. RAPINYA	PALMA S. RAPINYA S. RAPINYA S. VIDA	PALMA S. VIDA	
16 ESTABLIMENTS	PALMA C. DALMAU C. DALMAU FINAL	PALMA FINAL	
17 AEROPUERTO			TARIFA UNICA

DOMINGOS Y FESTIVOS

30 — BONO BUS 195—	35 — BONO BUS 245—	50— 2 BONO BUS 195—
P. INCA - PIO XII S. ANT° - P. PI	P. INCA C. CATALA S. ANT° C. CATALA	
C. PASTILLA COLL COLL - P. ESPAÑA J. MARAGALL S. DURETA	C. PASTILLA P. ESPAÑA COLL S. DURETA	S. DURETA C. PASTILLA
PALMA S. RAPINYA S. RAPINYA S. VIDA	PALMA S. VIDA	
PALMA C. DALMAU C. DALMAU FINAL	PALMA FINAL	
		TARIFA UNICA

LINEAS

TARIFA UNICA 25 PTAS. o BONO BUS 195 PTAS.

1 PASEO MARITIMO	4 GENOVA	6 S. ESPAÑOLET	8 S. ROCA
9A CAPISCOL (G. RIERA)	9B CAPISCOL AMANECER	11 S. CLADERA	14 A S. GOTLEU RAFAL
14 B SOLEDAD S. GOTLEU	18 INGIMA S. RIERA	19 FACULTAD	

LINEAS

TARIFA UNICA 30 PTAS o BONO BUS 195 PTAS.

1 PASEO MARITIMO	4 GENOVA	6 S. ESPAÑOLET	8 S. ROCA
9A CAPISCOL (G. Riera)	9B CAPISCOL AMANECER	11 SON CLADERA	14 A S. GOTLEU RAFAL
14 B SOLEDAD S. GOTLEU	18 INGIMA S. RIERA	19 FACULTAD	

BONO BUS 1er TRAYECTO 195 PTAS. - 2.° TRAYECTO 245 PTAS. - 3er TRAYECTO 390 PTAS. (2 de 195 PTAS.)

SUPLEMENTO NOCTURNO 5,– Ptas. Acuerdo Municipal (27-3-81) a partir 21 h.
SUPPLEMENT DE NUIT 5,– Ptas. Decret Municipal (27-3-81 a partir de 21 h.
NIGHT SUPPLIMENT 5,– Ptas. from 9 p. m. Municipal agreement 27-3-81
ZUSCHLAG AB 21 Uhr: 5,– Ptas. (Gemeindebeschluss von 27-3-81

PASES JUBILADOS Y PENSIONISTAS 10 PTAS. VIAJE
ACUERDO MUNICIPAL 27 - 3 - 81

NOTA: EL BONO-BUS correspondiente a la tarifa anterior podrá utilizarse durante un mes, o sea, hasta el 2 de Mayo de 1981.

M.C.D. 2022

Prueba difícil para los palmesanos

Collerense Constancia

Estarellas: «Prefiero no mirar la tabla»

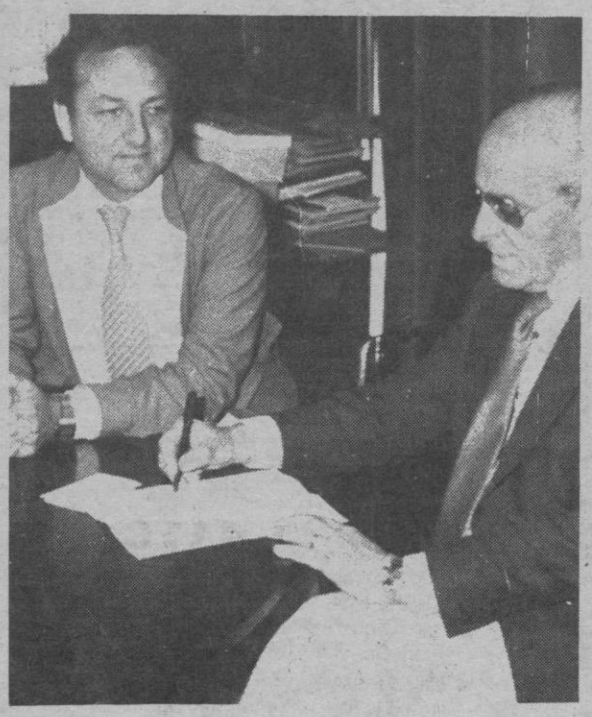

El Pte. del Collerense dialogando con nuestro compañero

Hay que reconocer que a estas alturas del campeonato, los mentores de los equipos implicados en zona de «descenso» no ganan para sustos, ya que es tan ínfima la diferencia que media en la tabla con respecto a buen grupo de equipos, que basta un resultado negativo de campo propio, para hecharlo todo al garete. Y el Collerense no es una excepción, por mor de sus actuales tres negativos, que le atosigan más de lo que ellos, confiaban les ocurriera. Y el próximo domingo nada menos que el Constancia, con la amenaza que representan sus 70 goles materializados y las posibilidades existentes de aprovechar cualquier traspiés del líder azulgrana, en este emotivo final de competición ¿Es o no es así, presidente?

Frente a nosotros, el actual primer mandatario del conjunto del Coll, Nofre Estarellas.

«Solo dar un repaso a lo que dicta actualmente la tabla, es que produce escalofríos. Somos bastantes los equipos «sentenciados» ya que de la mitad para abajo de la tabla, no hay nadie que pueda estar tranquilo, y que conste que soy elérgico totalmente en basarme es eso de los «menos tantos», ya que un solo tropezón hecha, todo el edificio por los suelos. Nosotros junto con cuatro equipos más, sumamos 27 puntos. A uno de diferencia aparecen un «duo» con 26 y otros dos con 25. Imagínate que nosotros tropecemos frente al Constancia (que no tropezaremos), y los que están situados por debajo de nosotros, se salen con la suya, para entonces nos meteríamos de cabeza en zona de desesperación. Todo al revés, si el casillero se inclina en sentido favorable».

Como aún faltan varias jornadas para este decisivo envite, procuraremos «estar al tanto» de cuanto pueda ocurrir por los aledaños del Coll.

Gabriel Genovart

Colombofilia

Especial «deportiva» de Baza

Cada año tienen mayor preeminencia los llamados concursos especiales, de carácter intersocial, que son los mejor dotados económicamente. Entre ellos, el especial Baza (Granada) a una media de 525 kms. programado por «La Deportiva» ha sido uno de los favoritos, quizá porque la línea de vuelo parece óptima porque las llegadas siempre son importantes; en esta última prueba, realizada el pasado día 19 de marzo, las palomas comprobadas sobrepasaron el cuarenta por ciento.

El número de concursantes ha sido de 95 con 216 palomas de toda Mallorca.

CLASIFICACION

1. Antonio Martorell (Sa Pobla) 1128 m/m. 35.000 ptas.
2. Pedro Reynés (Inca) 1117, 12.000 ptas.
3. Guillermo Serra (Sa Pobla) 1115, 8.000 ptas.
4. Juan Sastre (Binissalem) 1111, 5.000 ptas

CAMPEONATO TERRESTRE «LA DEPORTIVA»

Concurso S. Servera

1. Guillermo Salvá, 1189.
2. Antonio Balaguer, 1178.
3. Damián Ribot, 1178.

Concurso Artá

1. Damián Ribot, 1196.
2. Antonio Balaguer, 1107.
3. Pedro Brunet, 1098

Concurso Capdepera

1. Damián Ribot, 1423
2. Miguel Aloy, 1418.
3. Antonio Balaguer, 1397

CAMION PALOMERO PARA «LA RAPIDA»

El club que preside Jaime Pons, en su última reunión acordó iniciar los trámites para la adquisición de un camión palomero para el traslado de las jaulas tanto en el territorio insular como peninsular. El coste del vehículo es de dos millones de pesetas que serán aportadas por cada uno de los socios interesados a razón de treinta mil pesetas.

Se ha nombrado una comisión para gestionar esta compra que representará una muy importante mejora para los concursantes de esta entidad.

JOAN SALOM

Suelta desde Alicante

El domingo, día 30, después de unas horas de duda sobre la conveniencia de realizar o de aplazar la suelta desde Alicante, debido a que el tiempo se mostraba inseguro y poco propicio, se decidió llevarla a cabo. Era la segunda desde dicha ciudad.

Se habían enjaulado 170 palomas, de las cuales aproximadamente un cincuenta por ciento fueron comprobadas el mismo día.

Un grupo de 7 u 8 mensajeras llegaron destacadas a nuestra ciudad sobre las 3,35 horas de la tarde, sacando un promedio de velocidad de cerca de 1.500 metros por minuto.

Este grupo de palomas que pertenecían a diversos propietarios, consiguieron los mejores lugares de esta suelta. Siendo los primeros que hicieron funcionar el cronómetro, Damián Oliver, seguido de Miguel Mulet, y de Janer-Tomás.

CLASIFICACION TROFEO «BARON DE VIDAL»

La clasificación general de este importante trofeo, no sufre variación en los tres primeros lugares. Continúa en el primer puesto Julián Monserrat, gracias a la ventaja que le proporcionó la cronometrada, en solitario en la suelta de Orihuela. En segundo lugar figura A. Agulló y en el tercero Janer-Tomás.

TROFEO I. S. BERNARDO CASTELL

Para el Trofeo Instalaciones Sanitarias Bernardo Castell, consiguió la mejor puntuación Damián Oliver, seguido de Janer Tomás.

La próxima prueba está programada para el 14 de abril. El punto de la suelta será Manzanares —unos 550 Kms.— que pueden ser éstos, decisivos de cara a las clasificaciones.

GARA

II Exposición internacional canina

Gran número de «Ca Eivissenc», Pastor Alemán y Dachshund

Siguen los preparativos para este gran acontecimiento canino internacional, que tendrá por escenario Sa Faxina, los próximos días 18 y 19 de abril. La afluencia de público que acude a la sede de la Sdad. Canina de Mallorca e Ibiza, que es el organismo organizador, es muy importante, y ya hay varios cientos de inscripciones. Como hemos venido recordando en anteriores ediciones, la entidad sita en el Edificio Kursaal (Plaza Puente, 3) está abierta al público que desee información respecto a la participación de su perro en el certamen, todos los días de lunes a viernes, de 7 a 9 de la noche.

El pasado viernes en el claustro de Sant Antoniet tuvo lugar el acto de entrega de los premios del concurso de dibujo, convocado por la Sociedad, entre niños y niñas de 7 a 17 años, del centro especial «Mater Misericordiae».

El jurado otorgó el primer premio al trabajo presentado por la niña de 13 años María Serrano, que fue obsequiada con un cachorro «spagnél» bretón del criadero de Jaime Vanrell. El resto de participantes fueron obsequiados con juguetes donados por la Asociación de Comerciantes de la C/ San Miguel.

El dibujo premiado servirá para ilustrar el poster que se editará para anunciar el certamen.

DESFILE CANINO EL DOMINGO EN STA. EUGENIA

El próximo domingo, día 5 habrá un desfile canino en Sta. Eugenia para perros de caza y especialmente de «Ca Eivissenc» siendo jueces Javier Llull y Antonio Tomás. También habrá una exhibición de perros lazarillo de la escuela de Toni Picornell.

El recién nombrado delegado de Razas Españolas de la RSC Francisco Ruiz, iniciará la tramitación de los ejemplares de «Ca Eivissenc» que deseen su inscripción en el RRC. tanto en el acto de Sta. Eugenia como los que se presenten en el local de la Sociedad Canina, cualquier día de 7 a 9 de la noche. Según última disposición del organismo central de Madrid es preceptivo que todos los perros de «Ca Eivissenc» y «Ca de Bestiá» deban tener su inscripción en los libros genealógicos (Loe o RRC) al menos 5 días antes de la apertura de la exposición que deban participar.

GERARDO MEYER TRIUNFO EN SEVILLA

A la exposición internacional de Sevilla, celebrada el pasado día 8 de marzo, el criadero mallorquín «Los Valientes» de Gerardo Meyer, participó con 4 perros con estos resultados:

—Doberman, hembra, «Puma de los Valientes», Cacib-Cac. y mejor de raza.

—Doberman, macho «Lord Dayan v. Franckenhorst», CacibCac.

—Doberman, macho, «Pascha de los Valientes», excelente 1ª y mejor joven.

—Pastor Alemán, hembra «Gypsi» de los Valientes», CacibCac. Este ejemplar es co-propiedad con Antonio Ferrero.

Realmente som muy importantes estos triunfos de Gerardo Meyer, que reafirman su especialización en las dos razas más reñidas hoy en España, el Doberman y el Pastor Alemán, en los que precisamente el pasado año consiguió cuatro títulos de campeón de España.

En breve, el criadero «Los Valientes» verá engrosada su tribu con la llegada de once ejemplares adultos de «Cockers Spaniel», algunos con el título del campeón del criadero de José A. Rosado, que cultiva una de las mejores líneas de sangre inglesas.

JOAN SALOM.

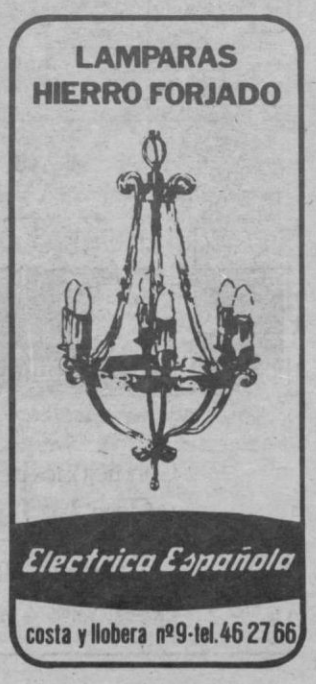

M.C.D. 2022

Fútbol-sala

Triunfo de los subcampeones del grupo seniors ante los líderes

Los grandes del fútbol-sala seniors midieron sus fuerzas en el primer envite de la liguilla de la fase final del Campeonato de Mallorca. Y los resultados habidos fueron los siguientes: Talleres Salvá ganó a Alzamora por 4-2 y Policía Nacional Rotulplats a Club de Hielo por 3-1, ambos en campo contrario.

Más meritorias estas victórias por cuanto enfrentaron a los respectivos vencedores de grupos en la Liga.

En benjamines, grupo A, se establece un codo a codo en la cabeza. Cide y Mallorca cuentan treinta y dos puntos. Por haberle ganado Estudiantes al líder 3-2 siguiendo este en tercera posición a un punto. Es lo más notable de la jornada. Lo demás fue así. San Cayetano 0-1 Patronato. At. Manacor 4-5 Soledad. La Salle B 6-P. Meva 1 Ramón Llull A 2-5. Los Almendros. Mallorca, 7-4 La Salle Atlético.

En el grupo B Montesión empató a cinco en su campo ante Olimpic. Lo que equivale a dejar al líder La Salle A muy descartado. Treinta y cinco puntos por treinta y uno.

At. S. Cayetano 4-5 Esporla. Son Sardina 3-2 S. Cayetano A. S. Francisco 1-2 B. R. Llull B. At. Cide 2-1 Campos La Victoria 1-4 La Salle A.

No me llegaron a tiempo los resultados habidos en las categorías seniors infantiles, copa Presidente y alevines y a esto se debe el que no me ocupe de los mismos.

Respecto de las competiciones no federadas digo a continuación.

«TORNEO UDYR»

Sin una sola deserción, es decir con los cincuenta y cuatro equipos inscritos, dio comienzo en las instalaciones de la Unión Deportiva y Recreativa (UDYR) el segundo torneo de verano. Tal cúmulo de equipos han sido divididos en tres grupos y los correspondientes así como los resultados que se dieron en la primera jornada son los siguientes:

Grupo I.— Bibiloni Citroen 3-2 Talleres Sastre. Mecánica Balaguer 2-4 San Francisco. Fotos Llofriu 5-3 La Buñolense. Roxa 3-3 Cuatre Vents. J.V.C. 10-5 Prefama. Griegos 1-8 Turavia. Casa Buades 5-5 San Francisco. Barber Brou 5-2 Europlan. Deterquímica 6-2 UDAFS.

Grupo II.— Soyro 2-5 Ottoman. Metropolitan 0-3 Sant Llatzet. Billar Palma 4-3 Don Angelo. Tele-Hogar 0-3 Talleres Soledad. Pepes Disco 1-4 Timanfaya. En este grupo y por un corte en el fluido eléctrico quedaron sin finalizar dos encuentros y se suspendieron otros dos. Todos ellos continuarán y se jugarán en esta semana.

Grupo III.— Optica Lux 2-0 Llabrés Feliu. Binifaldó 2- 3 Tobajas. Celadores 3-2 Portas. Const. Llabrés 6-1 Can Tofol. Const. Bahía 5-2 Super Frau. Son Sardina 1-10 Relojería Isla. Linde 1-7 Century. Gorans 6-0 Sanitas y H. Panamá 7-2 Puigcercós.

Como se podrá apreciar participan en este acreditado torneo equipos qu militan en otras competiciones libres que se juegan en otras pistas y también destacados equipos federados.

«TORNEO CLUB MOLINAR

Se ha alcanzado el final de la primera vuelta del II torneo Club Molinar que disputan veinte equipos. Tras la segunda y conforme a lo establecido en el reglamento a tenor de la clasificación general los conjuntos serán divididos en dos grupos. Los seis primeros en el A y los restantes en el B, poniéndose en juego los trofeos otorgados para la competición. En la ronda que nos ocupa se produjo la reacción de Figuras. Ganó los tres encuentros disputados. Por 2-1 a Caja Crédito Mutual; por 5-3 a P. Sabater y nada menos que a C. Molinar por 4-2, la primera derrota. Pero el equipo anfitrión se «vengó» frente al colista venciendo por goleada 14-9 y ante Don Angelo al que ganó por 1-0. Equipo este último que perdería por igual resultado con Relojería Isla y Sa Barraca. Una de cal y otra de arena dio Bar Rotlet. Ganó a Caja Crédito Mutual por 9-4 y perdió con Sa Barraca por 9-3. Resta decir que Campsa aeropuerto ganó al colista Playtime 9-1. La clasificación, con las diferencias de encuentros jugados por unos y otros, queda así: Relojería Isla y Club Molinar, 10 puntos. Bar Rotlet, 9. Campsa aeroPuerto, 8' Sa Barraca y Figueras, 5. Clínica Mental y Caja Crédito Mutual, 5. Hertz y Don Angelo, 4. P. Sabater 1 y Playtime sin Puntuar. Nasa Promociones.

Van definiéndose las posiciones en los dos bloques del torneo Nasa promociones. En la cuarta jornada, grupo A, al vencer Hotel Barbados a Mateo Tony 3-2 queda decidida la segunda plaza. Esperada la victoria del líder Almacenes Aragón por 8-2 ante el colista Caja Crédito Mutual no se altera la clasificación. A. Aragón y H. Barbados 6 puntos. Mateo-Tony, 4 y C. Crédito, 0.

Tampoco en el grupo B hay movimiento en la tabla. El líder Alzamora (con ocho puntos) ganó al colista Babels (sin puntuar) por goleada 16-1 y Nasa (segundo con seis puntos) a La Caixa (dos puntos) por 10-2.

Juan Vidal Alcover (Alzamora) pasa la primera posición en la cuenta de máximo goleador con trece tantos, superando en dos al hasta ahora líder Jaime Fuster (H. Barbados). Del cuarteto que hace ocho días tenía siete «dianas» únicamente Alfonso Llobera (A. Aragón) e Isidro Ripoll (Alzamora) han alcanzado la decena. También hay cambios en el rol de porteros menos goleados. Quedan ex-aequo con once tantos Juan Morro (Nasa), Francisco Delgado (Mateo-Tony) y Sebastián Mora (A. Aragón).

—¿Por qué no destinar otro trofeo para el portero más vapuleado?

Han de doler lo suyo, por ejemplo, esas tres docenas encajadas por el «discotequero» pagando muchas culpas de sus coequipiers.

TORNEO MUNICIPAL

Nuevamente vuelve Saneamiento a ocupar la cabeza de la tabla del Torneo Interdependencias Municipales, aunque ahora igualado a oco puntos con los del Ayuntamiento. Ha pasado a tercera posición Policía Municipal N.I., con siete y a éste siguen donde estaban Bomberos y Policía Municipal con cinco; Emaya Oficinas, con tres y Emaya Servicios Exteriores, sin puntuar. Las modificaciones, como es lógico suponer, por mor de los resultados habidos en la quinta jornada. Ayuntamiento y Policía Municipal igualaron a dos tantos; Emaya Of. ganó a Emaya S.E. 4-1 y Policía Municipal N.I. perdió con Saneamiento por 0-3.

No he tenido noticias del torneo interbancario. De ahí que no me haga eco del mismo.

CHUS

Fútbol de empresa

Trofeo Primavera

Resultados de los partidos disputados en la primera jornada, correspondiente al fútbol de empresa. 2º Trofeo Primavera casa regional murciana y Albacete.

Santa Ponsa, 2 — Campsa, 0
F.C. Millet, 2 — R. Murciana, 2
V. Consell, 1 — Casa Buades, 1
C. Médico, 4 — Cerámicas Vidal, 1
Bar Estación, 1 — Escorn Maes, 4
Descansó: Comercial Marí

Clasificación general

	J	G	E	P	F	C	P
Santa Ponsa	1	1	0	0	2	0	2
Centro Médico	1	1	0	0	4	1	2
Es Corn Maes	1	1	0	0	4	1	2
Casa Buades	1	0	1	0	1	1	1
V. Consell	1	0	1	0	1	1	1
R. Murciana	1	0	1	0	2	2	1
F.C. Millet	1	0	1	0	2	2	1
Campsa	1	0	0	1	0	2	0
Bar Estación	1	0	0	1	1	4	0
Cerámicas Vidal	1	0	0	1	1	4	0
Comercial Marí	0	0	0	0	0	0	0

Comentario:

El Santa Ponsa, venció al Campsa con cierta dificultad, no hay que olvidar que el Santa Ponsa, hizo campeón en el pasado torneo del fútbol de empresas, el Campsa pudo haber sacado un punto, de haber aprovechado las ocasiones claras de gol que malograron sus delanteros, no así el Santa Ponsa las aprovechó, ambos jugaron un buen encuentro.

El Bar Estación encajó una severa derrota, ante el Maes, equipo que parece, está dispuesto a conseguir una mejor clasificación, que la que tuvo en la liga recientemente terminada, venció con claridad a un Bar Estación sin ideas.

Los Veteranos de Consell, empatarón ante el Casa Buades gracias a la buena suerte, pues el gol del empate, lo marcó un defensor del Casa BUADES, en jugada desgraciada, de todas formas, consideramos justo al empate.

Centro Médico, venció sin dificultad, C. Vidal, equipo que colaboró con el C. Médico, automarcándose, varios goles. fue un partido de neta claridad para los sanitarios.

Regional Murciana, Millet, también empataron en un encuentro muy bien jugado por los dos, hasta el último minuto, el resultado, estuvo en el aire.

La jornada ha sido tranquila pues los árbitros no se han visto con la necesidad de mostrar muchas tarjetas.

J. Illana

III División

Sóller, 1 - Margaritense, 1

Alineaciones.- C.F. Sóller: Juan; Juan; Frontera, Lillo, Crespí, Golobarda, Alvaro, Sampol, Bernat, Rullán, Paulino y Regal.

Margaritense: Jerónimo; Ribot, Ramis, Pons, Gandolfo, Esteban, Miguel-Angel, Oliver, Moral, Vidal y Aparicio.

Cambios: por el Sóller, en los minutos 65 y 79, Nadal y González sustituyen a Paulino y Bernat respectivamente; por el Margaritense, en el minuto 62, Vicens sustituye a Miguel-Angel.

Dirigió el partido Coll Homar, que estuvo bien, no enseñó ninguna tarjeta.

Goles: 1-0, minuto 20, empujón a Alvaro dentro del área a la salida de un córner, y el claro penalty lo transforma Regal.

1-1, minuto 86, Vidal al recoger un flojo despeje de Juan cabecea a las mallas.

Comentario: nuevo traspiés del C.F. Sóller en su campo, que complica más su actual clasificación dejándole prácticamente hundido en los últimos lugares de la tabla y al borde del descenso a categoría regional. El partido ha sido una nueva confirnación del mal momento por el que atraviesa el equipo local, y el público ha demostrado su descontento en todo momento no aprobando los incomprensibles cambios que ha efectuado el entrenador Genaro, despidiéndole con una sonora bronca al término del encuentro.

B.R.

Edificio de Despachos Sant Antoniet

Situado en una de las vías comerciales más céntricas de Palma, forma parte de un entorno artístico-monumental que proporciona caracter y prestigio a su despacho

Desde 74 a 200 m² con aparcamiento en el mismo edificio

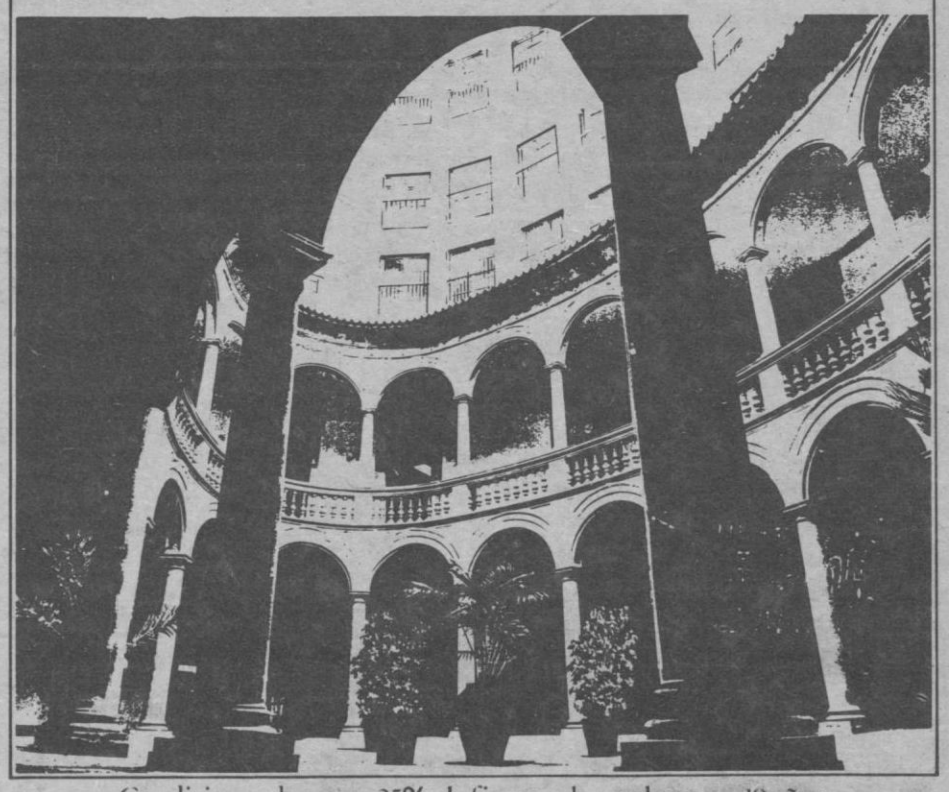

Condiciones de pago: 25% a la firma y el resto hasta en 10 años

Con la financiación del Banco de Bilbao

Oficina de información y venta en el mismo edificio

Despacho 4A de 10 a 14 y de 17 a 20 tel. 222776-222777

M.C.D. 2022

Atletismo

Peñalver destacó en Valencia

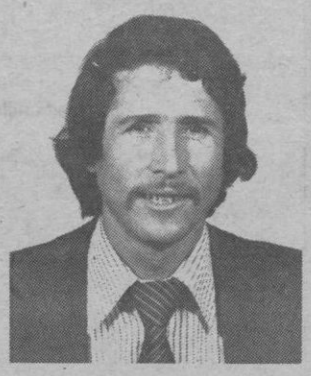

José Peñalver Nieto, un atleta que sigue siendo actualidad. Después de acudir a los 100 kilómetros de Santander y lograr un honroso sexto puesto, días pasados tomó parte en el «I Marathon Popular Valencia» de 42 kilómetros, tomando parte en el mismo un total de dos mil atletas y el balear, Peñalver, quedó en el 23º. puesto de la general.

Dialogamos con el corredor para que nos hablase de todo un poco con relación a su buen momento de forma actual, y de la actualidad del atletismo entre otras cosas.

—¿Qué pasó en Valencia?

—Era una prueba internacional con atletas nacionales y de toda Europa. Quedé el 23º entre un número de 2.000 participantes. Fui solo, representé a Baleares, si bien me sufragué los gastos del viaje y la estancia. Llevé muy orgulloso la bandera de las islas en el pecho. Quiero añadir que además de participar en la prueba he aprendido mucho de su organización.

—¿Próximas actuaciones?

—Una en la capital de España y el día 19 seguramente participaré en el «Marathón Isla de Mallorca». También me hubiera gustado estar en el «Marathón Popular de Canarias» con dos centenares de kilómetros. No voy ya que me he enterado hace una semana y creo que para esa distancia no estoy suficientemente preparado.

—¿Cómo ves el atletismo balear?

—No se cuida lo suficiente.

—¿Y tu club actual, el San Diego, qué?

—Seguimos corriendo.

—¿Recibes muchas ayudas?

—No las suficientes.

—¿Algo más amigo Peñalver?

—Quiero decir que siempre procuro dejar el pabellón balear lo más alto posible en un deporte amateur como deberían ser todos los deportes, dejando a un lado lo del dinero. Por último un saludo muy cordial a todos los deportistas y en especial a los del atletismo.

Hasta aquí lo manifestado por José Peñalver, por nuestra parte sólo añadir que nos hemos enterado que nuestro entrevistado actuó en Valencia bajo tratamiento médico, por lo que en circunstancias normales podría haber incluso mejorado su clasificación.

JUAN QUINTANA
Foto: T. Sbert

Críticas a los JJ.OO. de los Angeles

Los juegos olímpicos de Los Angeles de 1984 están siendo preparados sobre bases puramente comerciales, critica hoy en el diario moscovita «La verdad de las juventudes comunistas» Arpad Chanadi, miembro húngaro del comité olímpico internacional.

Chanadi añade que la participación de capitales privados en la puesta a punto de estos juegos es la fuente principal de dificultades de su comité organizador.

El miembro húngaro de C.O.I. se asombra después de que los propios organizadores no oculten que pretenden sacar el mayor beneficio comercial de los próximos juegos olímpicos, lo que hace «que los gastos sin rentabilidad inmediata sean reducidos al máximo», como, por ejemplo, el rechazo del comité organizador a construir una villa olímpica y la ausencia de campos juveniles de adiestramiento y preparación.

José María García, cesado en «Hora 25»

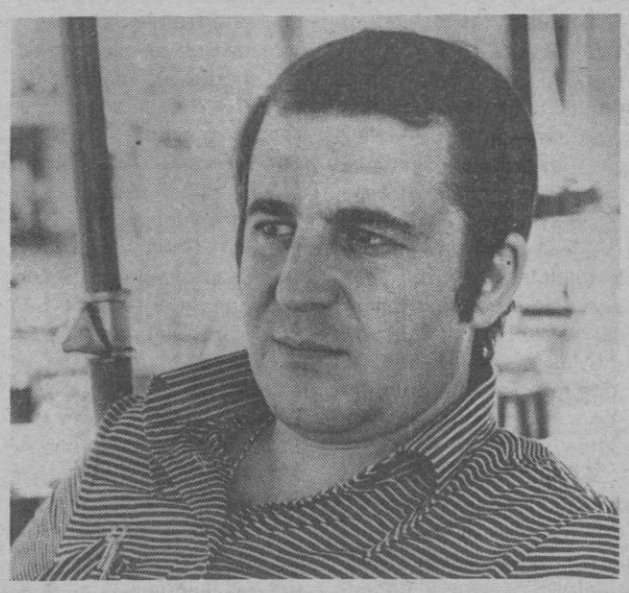

José Mª García, ayer, en «Matinal Ser», sorprendió a los oyentes al hablar en el programa (las 8,00 de la mañana) cosa insual en un comentarista que trabaja por la noche. Era para anunciar que dejaba «Hora 25».

Al parecer, ha sido cesado, debido a presiones que, oportunamente, serán aclaradas, puesto que un hombre que dice todo lo que cree es verdad, dirá la suya.

La Unión de Periodistas, expresó su más profunda indignación «por las interferencias extraprofesionales que han motivado la exclusión de José Mª García del programa que viene presentando diariamente desde hace nueve años. Estós hechos constituyen un nuevo y flagrante atentado a la libertad de expresión, que no admite otras limitaciones que no sean las contempladas en el texto constitucional».

Hipódromo

Primera prueba del «Torneo de ases»

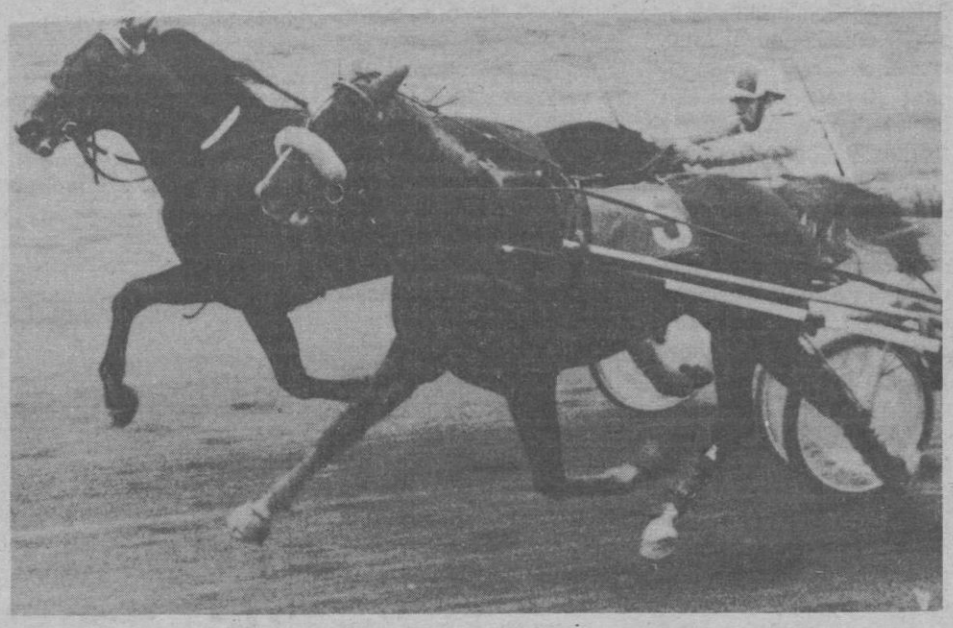

El programa de esta noche en Son Pardo tiene sobrados alicientes para interesar a los aficionados que, en número cada vez mayor, van animando las nocturnas ahora que han pasado los días más inclementes. La carrera que más llamará la atención es la que se corre en último lugar y que reune un grupo de los mejores ejemplares de la plantilla de Palma, Manacor y Mahón que saldrán en igualdad de condiciones. Es la primera de las pruebas de un torneo de puntuación a tres distancias distintas, siendo la de esta noche la clásica de 2200 m. Otra prueba interesante y más ahora que ya se acerca la hora de la verdad para los potros de tres años, es la destinada a los «C» y que se correrá en cuarto lugar. En ella participan doce ejemplares pertenecientes a un segundo grupo del que en cada ocasión destaca algún nuevo valor. Veremos cual será el que se nos depara esta vez.

Las apuestas se iniciarán a las 8,10 a las 8,30 se lanzará la primera carrera y la última está prevista para las once.

He aquí el programa:

Primera carrera.— Aktionar II, Ben Hur 1, 2200; Bellina J. B, Alfa Mora, 2220; Bell Mahón S.M., Bella Ley, Zarzamora, 2240

Segunda carrera.— Bonita, 2200; Brinca Mora, 2220; Alcón d'Or, Belinda S. Stela, Benita B, 2240

Tercera carrera.— Andino O, Sinium, Volcán P, 2200; Universo, 2220; Zarina Hanover, Rey Bird, Zenobia, 2240.

Cuarta carrera.— POTROS.— Cenicienta, Cenicienta P, Carolina, Crack Mora, Carino, Carbó, 1600; Cable, Cara Mora, Criollo, Cariñoso, C, Bird, Cebelina P, 1620.

Quinta carrera.— Glycine d'Anjou, 2200; Ullon, Jarre d'Or, Rubiales, Ferricum, France de Cillery, Bellevent, 2220.

Sexta carrera.— Grunstadt, Guitou Couesnon, Giroflée des Bois, Gaillard d'Avant, Folle Jeannette, Garçon Serieux, 2400; R. Mora, 2420.

Séptima carrera.— TORNEO DE PUNTUACION (1ª prueba).— Gary Pule, Gus, Galago, Grand Coeur, Galant de Retz, Fille de France, Hissouney, Gamin d'Isigny, 2200.

AUTOSTART

Tenis

Nuevo sorteo en el VI Trofeo Cala Murada

Mañana día 3 dará comienzo el VI Torneo de Cala Murada, correspondiente al Grand Prix de Baleares Hang Ten. Por causas de la numerosa inscripción y debido a peticiones sobre todo de Barcelona interesadas en la participación, el sorteo ya efectuado en su fase previa se ha tenido que rehacer efectuándose el cierre de inscripción hoy día 2, a las 20,00 horas.

Recordemos que están inscritos en el torneo nuestros mejores jugadores encabezados en esta ocasión por Felio Morey y seguido por los Bob Rubio, José Luis Urrea, Lorenzo Salom, Guillermo Pujol, Vives, Nadal y un largo etcétera de jugadores mallorquines.

Para el logro de este excelente torneo han colaborado el Ayuntamiento, Asociación de Propietarios, Banco de Crédito Balear, Coabasa y «Sa Nostra» entre otras firmas patrocinadoras.

Mañana, día 3, darán comienzo los partidos.

TUDELA

HILATURAS GENESIS
SERRETA DE MAXIMA CALIDAD
Distribuidor: PARIS AVENIDAS
Avda. Conde Sallent, 13. Telf. 217033 - Palma.

CIRCULO MALLORQUIN
Hoy, jueves, a las 20 horas, concierto a cargo de
SERAFIN NEBOT (violín)
y
CONCEPCION VADELL (piano)
Obras de Haendel, Beethoven, Massenet, Falla y Sarasate.

M.C.D. 2022

Manacor, día a día

Ampliación de la Residencia de Ancianos

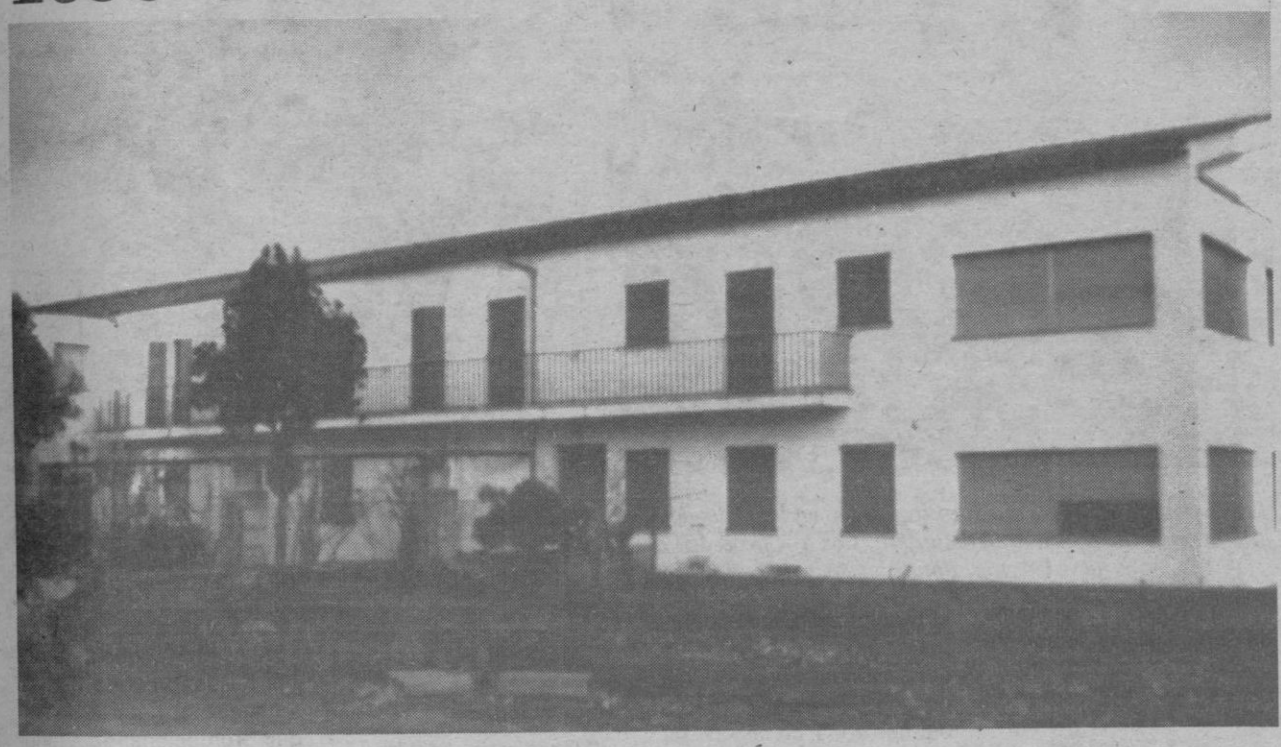

Residencia de Ancianos de Manacor

A nivell de Consell, Seguridad Social y otros organismos se están efectuando intensas gestiones a fin de conseguir una gran ampliación de la Residencia de Ancianos que duplicaría la capacidad actual. Existe actualmente una gran demanda de habitaciones y el espacio es totalmente insuficiente; por lo que las obras a realizar son de carácter urgente.

Al mismo tiempo se pretende una reestructuración de la Residencia que llevaría consigo la erradicación de la palabra «hospicio» ya que el plan a llevar a cabo consistiría en que todas las habitaciones fueran iguales, así como el trato a los beneficiarios del servicio, sin distinción de clase social. Vale decir que ante la opinión pública habrá realizaciones con más gancho político para ser explotadas, aunque esta iniciativa nos parece excelente.

Miquel Tous exposa a Manacor

Sempre constitueix un esdeveniment agradable el fet que un manacorí produeixi obra artística i l'exposi al públic. Dissabte 11 d'abril, se'ns presenta a la sala d'exposicions de la Casa de Cultura «Sa Nostra» en Miquel Tous, pintor i dibuixant manacorí que durant molts d'anys ha guardat anonimat vers la seva producció plástica, peró que no obstant els qui havíem vist com treballa la seva má esperávem d'un día a l'altra aquesta mostra. Precisament el mateix Tous confesa «Tanmateix han estat els amics qui han insistit a que fés aquesta exposició, que tal volta no se repetirá...» frase que per part nostra és desequil.librada perqué sabem que l'artista duu el cucó de l'art a dins seu i qué és gairebé segur repetirá l'aventura enorme de dibuixar i pintar i de seguir mostrant la seva obra, perqué és de justícia que sigui així la humulitat a l'hora de valorar la própia tasca no lleva la qualitat i aquesta esdevé obligació.

Passa que En Miquel Tous no és un professional de l'art plástica, encara que mai no l'ha deixada de banda: petits esbossos, obres aillades, i dedicació a la decoració han estat una constant dins la seva vida no professional, podríem dir que han estat desde sempre una sortida a la necessitat vital de treballar en alguna cosa. D'aquesta manera ens trobam que els dibuixos i les aquarel.les que ens presenta en aquesta exposició no formen part d'una obra titubejant d'artista novell, ans el contrari, hi há una seguretat i una delicadesa difícilment adquiribles i que palesen la capacitat de Miquel Tous per plasmar aquestes imatges.

Podem anticipar que l'exposició será un éxit.

Bernat.

Concurso de pesca «roqué»

El próximo domingo día 5 tendrá lugar un nuevo concurso de pesca organizado por ELS SERRANS y que se desarrollará en la modalidad de «peix roqué» en aguas de Cala Ratjada o de la Colonia de San Pedro (Artá)

Pueden inscribirse todos los que deseen participar. La concentración, como siempre, será en el Bar Gran Sol a las 7 de la mañana y la competición comenzará a las 8'30 horas.

A las 14'30 horas tendrá lugar una comida de compañerismo en el Club Náutico de Porto Cristo trás la cual se procederá al reparto de trofeos a los ganadores.

Búger

El mercado de los sábados, muy flojo

Ultimamente se ve deteriorado el mercado de los sábados por la mañana por una serie de circunstancias que han difuminado la bella imagen que presentaba meses atrás.

Los feriantes o mercaderes cada vez acuden menos a exponer sus productos, seguramente debido a las pocas ventas que registran, lógicamente por tratarse de un pueblo de escasa población; y los pocos que acuden lo hacen a lo largo de la mañana sin tener hora aproximada de llegada. Ultimamente que se ha descentralizado, por decirlo de algun modo, el día del sábado, acudiendo a exponer sus productos los vendedores ambulantes durante los restantes días de la semana.

A todo ello hay que destacar una cuestión sumamente grave: el tráfico. Como es sabido, durante los sábados por la mañana —hasta alrededor de las 13 horas— permanece cortado el tránsito rodado por un sector de la calle Gral. Franco (concretamente en donde se celebra el mercado). La señalización de tal prohibición es perfectamente visible y está bien situada. No obstante ello es corriente ver vehículos de todas clases que se saltan dichas señalizaciones e irrumpen en el mercado haciendo caso omiso de sus obligaciones de conductor. Lógico es destacar que tales desmanes irritan a los que, tranquilamente, se encuentran en el lugar, quienes protestan contra los intrusos y autoridades o agentes del orden que deben detenerlo.

REACTIVACION DEL CLUB JUVENIL CYD

La junta directiva de la Asociación Cultural y Deportista Búger, en una de sus últimas reuniones estudió y repasó detenidamente la situación del Club Juvenil CYD Búger y las causas de su actual estado de deterioro. Vistos los problemas y considerando el más importante como la falta de actividades pondrá en breve un programa de actividades a corto plazo; actividades de tipo cultural y deportivo-recreativo dirigidos especialmente a los jóvenes y niños con el fin de captar nuevos socios.

LA SEQUIA

La alargada sequía que azota a la isla se ha sentido también en estas latitudes, causando estragos en sembrados y cabaña, hasta el punto de tener que lamentar en algunos rebaños, principalmente de ovejas, bajas por falta de comida. Se vaticina cuantiosa pérdida si en el plazo de una semana no llueve en cantidades suficientes para abastecer las necesidades de los cereales y forrajes, aparte de los pozos y cisternas para abrevar al ganado.

Lorenzo SIQUIER

MARRUECOS
8 DIAS
En avión desde Palma.
Visitando: Costa del Sol, Algeciras, Ceuta, Fez, Marraquech, Casablanca, Rabat, Tanger, etc.
Salidas cada viernes
Salida Especial 17/Abril
(últimas plazas)
Hoteles de 5 estrellas (Lujo)
PRECIO POR PERSONA, 27.950.-
INDIVIDUALES
ESCANDINAVIA
(a bajo precio)
Viajes de 1 a 13 semanas
Desde Palma
Estocolmo 30.800
Gotemburgo 29.000
Copenhague 24.550
Oslo 29.150
Helsinky 35.850
+Impuestos
OTROS DESTINOS
Zurich 18.417
Ginebra 15.740
Amsterdam 18.160
VIAJES MARTEL S.A.
G.A.T. 271
Tel. 211346 - OLMOS 50. B - PALMA
Tel. 305350 - OBISPO P. HUIX 2 - IBIZA
Tel. 380132 - VIRGEN DEL CARMEN, 3 - CIUDADELA

Exposición Imagen & Sonido
del 3 al 11 abril
En las instalaciones del
casino mallorca
VIDEO SON
TIENE EL PLACER
DE PRESENTAR EN MALLORCA
LOS ULTIMOS MODELOS
DE LA PRESTIGIOSA MARCA
JVC
EN ELECTRONICA, AUDIO, VIDEO
Y ORGANOS
Entrada gratuita a la exposición.
JVC
5 años de garantía DEVA
VIDEO SON
Francisco Martí Mora, 3
Tel. 286142. Palma de Mallorca

M.C.D. 2022

Inca, día a día

Torneo de ajedrez por equipos

Organizado por el Círculo de Ajedrez de Inca y patrocinado por la Caja de Ahorros y Monte de Piedad de las Baleares «Sa Nostra» se va a desarrollar un torneo de ajedrez por equipos con las siguientes

BASES

1.— Los equipos estarán formados por cinco jugadores/as (cuatro titulares y un reserva). Se alinearán por orden de fuerza según lista presentada antes del inicio del campeonato.

2.— Cada equipo estará integrado por alumnos/as del mismo centro docente de Inca.

3.— Podrán participar todos los colegios y centros de enseñanza de Inca.

4.— Los días de juego serán los sábados por la mañana, a partir de las 11 horas. La duración máxima de las partidas será de dos horas. Las mismas se disputarán en el salón de actos de «Sa Nostra».

5.— El vencedor se anotará 1 punto; 0'5 en caso de empate y 0 puntos el perdedor. El equipo vencedor será el que consiga más puntos y se anotará un punto de match.

6.— El torneo se realizará a base de liga, de todos contra todos, a una vuelta y resultará ganador el equipo que obtenga más puntos de match.

7.— En caso de empate se realizará el «sonnenborgenbergen» y si se mantuviera el empate se jugará un nuevo encuentro.

8.— Los tableros impares llevarán blancas y los pares negras, a resultas del torneo.

9.— Se establecerán tres categorías. 1.ª estapa E.G.B., 2.ª estapa E.G.B., B.U.P. y F.P.

10.— Cada colegio podrá presentar tantos equipos en categoría como desee.

PREMIOS

Todos los participantes obtendrán un lote de libros. Los jugadores del equipo campeón, en todas las categorías, recibián, además, una Libreta de Ahorros con la cantidad de quinientas pesetas. El equipo campeón obtendrá un trofeo y una medalla para cada jugador.

La plaza de puericultura, ganada por Catalina Pou

Convocado el concursillo para cubrir una plaza de puericultura para la guardería «Toninaina», a tenor de lo ordenado por la Ley y según acuerdo de la comisión Permanente, se presentaron 21 optantes. Realizados los exámenes y efectuadas las pruebas, quedó elegida la Srta. Catalina Pou Bestard, puericultora, la cual en la mañana de ayer se incorporó a la plantilla de la citada guardería.

BUSQUE ESTE SIMBOLO

MASTER de popularidad

es garantía de calidad y buen servicio

Cartelera inquense

MERCANTIL.— «The apple» (la manzana) e «Indians».

NOVEDADES.— «Violación y...?» y «Silvia ama a Raquel».

FARMACIA DE TURNO.— Siquier, carrer Mayor, 21.

REPRESENTANTE
BISUTERIA BALEARES
A comisión
Contrato Mercantil
Escribir al anuncio nº 5.848 de Gispert Publicidad
C/ Balmes, 10 Barcelona (7).

Dr. Cardona, Dr. Juan y Dr. Lozano
comunican la apertura del consultorio tocoginecología en Inca
C/. General Goded, 33, 2º. Tel.: 503300

Tres promesas del fútbol

Tres jóvenes promesas que han ingresado en las filas del Constancia. De izquierda a derecha, Agustín, líbero; Oliver, lateral o medio; y Serrano, delantero. Los tres proceden del «La Salle», de Palma y el pasado sábado estuvieron en el Nuevo Campo, donde posaron para el objetivo de nuestro corresponsal gráfico Payeras.

El Constancia tiene fama de practicar la elogiable política de ofrecer oportunidades a los jugadores jóvenes. Tal postura viene impuesta por el convencimiento de que únicamente en los chavales, todavía libres de técnicas torcidas y de viciosas tendencias acumuladas al paso de los años, son tierra abonada para que los técnicos vayan sembrando las enseñanzas que, al paso de un tiempo relativamente corto, ofrezcan el fruto positivo que se acumula en los jugadores que tienen madera.

Cuán fácil resultaría ofrecer una extensa lista de jugadores ea de la isla que, a la hora de superar la edad juvenil, escogieron la blanca camiseta inquense con la seguridad de que a poco que atesoren cualidades futbolísticas aceptables, dispondrán de oportunidades para esgrimirlas sobre el terreno de juego. Confirman nuestras palabras las alineaciones presentadas por el Constancia en los últimos años, en las que ha sobresalido la compensación de la veteranía con la juventud, que tan buenos resultados ha proporcionado.

Es política de la actual directiva evitar las discusiones y mucho más aún las retenciones forzozas. Es innegable que muchos escogieron la libertad. Pero no es menos cierto que si se repasa la lista, quedará confirmado que no siempre resulta rentable cobrar más, sobre todo si luego baja la cotización deportiva. En el Constancia, en el que predomina un auténtico espíritu familiar, se juega y se triunfa. En otros conjuntos, en los cuales es obligado vencer y alcanzar cotas más altas para satisfacer exigencias de aficiones ambiciosas, a veces resulta más difícil hacerse con un puesto y sumar actuaciones encadenadas.

Silenciamos los nombres de algunos jugadores, fogueados en Inca, y que han ido esfumándose en la niebla de la mediocridad. Quizás en su fuero interno reconozcan que un puñado de billetes, cobrado en un instante de euforia de algún directivo, no ha logrado compensar la satisfación imperante en las tardes en que, vistiendo la camiseta del Constancia, gozaron las mieles del triunfo y del aplauso.

Algo de eso deben haber pensado esos tres chavales, nacidos futbolísticamente en la cantera del «La Salle», de Palma, y que esta semana han firmado por el once inquense. Su compromiso es por tres temporadas. El hecho de que la directiva blanca se movilizara hace tiempo y que siguiera sus pasos, pregona que se mantiene el criterio de seguir promocionando a la juventud. Pasó a mejor vida la teoría de contratar, a precios insostenibles, para la economía «constante», jugadores ya hechos, de vuelta de muchas cosas y huérfanos de todo tipo de aspiraciones deportivas.

Decíamos hace unos días que el club inquense es de los pocos que gozan de una economía saneada. Mantener el mismo criterio y continuar con los ojos puestos en la cantera será fundamental si se aspira a retener la tranquilidad. Soñar con presupuestos astronómicos es tentar al diablo, porque de sobras es sabido que los graderíos del campo ofrecen excesivo cemento, aun en aquellas tardes en las que se disputan encuentros decisivos.

El aglutinante juego del «truc»

¿Cuántas veces, en los últimos años, hemos hablado de los torneos de «truc» que vienen desarrollándose en distintos bares inquenses? Resulta curioso que cuando en los papeles se habla tanto de política, y a distintos niveles se pregonan reivindicaciones de todo tipo, sea precisamente en una ciudad como la nuestra, de tan importante censo industrial, donde se note una masiva participación de ciudadanos, de todas las escalas sociales, en un juego que debemos considerar isleño y participando en el cual se ofrece una lección práctica de auténtica democracia.

El pasado fin de semana, en el «Puig de Santa Magdalena», se reunieron los participantes en el torneo organizado por el Café Español, acompañados de un elevado número de amigos, simpatizantes e invitados. La comida, servida por el restaurante del «puig», sirvió para aunar más y más los lazos de amistad y compañerismo y a la hora de los brindis sobresalió el buen humor y la gratitud hacia las numerosas firmas comerciales e industriales que aportaron más de veintidos trofeos, infinidad de regalos y obsequios, hasta el extremo de que ninguna pareja bajó de su domicilio con menos de catorce regalos. Hubo, además, obsequios para todos los invitados, prueba irrefutable de cómo saben mover los hilos los organizadores y responsables de estos torneos intrascendentes que sirvan de recreo en las noches de invierno para los inquenses, de todas las categorías y de muy dispares procedencias insulares o peninsulares, se agrupen.

Almas incansables del torneo del Café Español han sido Quique y Pep Tur que, a lo largo de tres temporadas, han demostrado su pericia y mano izquierda. Con ellos aparece una linda «payesita», perteneciente al grupo de Jaume Serra, que animó la fiesta con bailes típicos. Notamos a faltar la imagen de don Mateo Tortella, un árbitro que jamás provocó decisiones conflictivas.— (Reportajes Payeras - Inca).

Han terminado los torneos que, repetimos, han tenido lugar en diferentes bares. Damos el cerrojazo a la temporada, esperando que el próximo año la parcela laboral haya mejorado y que se mantengan la cota de buen humor y compañerismo que de manera preponderante ha proliferado en Inca.

M.C.D. 2022

San Juan

Exito de la «Festa d'es pa i peix»

(De nuestro corresponsal Jaume).

Como es tradición de varios siglos, nuestra villa vivió el pasado domingo, la fiesta de «Quart Diumenge» o «Pa i Peix», que se vio muy concurrida de gentes venidas de los diferentes puntos de la isla.

La misa que se ofició en el Santuario a media mañana fue concelebrada por varios sacerdotes hijos del pueblo pronunciando la homilia el Rvdo. D. Juan Barceló. En el ofertorio diferentes niños ataviados con trajes típicos mallorquines hicieron ofrenda de flores y al final se repartieron las típicas «coquetas» de pan ácimo, que nos recuerdan el milagro de la multiplicación y los peces.

Por la tarde se celebró la romería, de tantos recuerdos para los que la vivimos en nuestra infancia y donde es posible saludar a aquellos sanjuanenses que viven alejados de la villa. Hubo concierto por la Banda de Música de Montuiri, bajo la batuta de Pedro Miralles y bailes regionales a cargo de la agrupación local «Aires de Pagesia». Mucha gente desfiló durante todo el día ante la venerada imágen de la Virgen de Consolación.

X CERTAMEN POETICO VERGE DE CONSOLACION

La romería finalizó con la proclamación de los premios de este certámen poético en su décima edición, el cual fue declarado desierto en su primer premio, el segundo fue para la señorita de la localidad Rosa Sastre y se concedió un accesit a la obra presentada por Francisco Amengual, de Palma. Ambos autores leyeron sus poemas y dirigió unas palabras a los numerosos asistentes, el escritor Bernardo Cifre, que junto con los Sres. Miguel Gayá Sitjar y Antonio Matas, habían formado el jurado calificador.

EXPOSICION DE DIBUJOS Y LIBROS

En el salón de actos de la Casa Consistorial, se celebró una exposición de dibujos de los alumnos de primer curso del Instituto de Bachillerato «Mosén Alcover», de Manacor, que fue muy visitada y elogiada por la sensibilidad de algunas obras; al acto inaugural asistieron una representación de la delegada provincial de Cultura, así como profesores del Instituto de Manacor.

En la explanada del oratorio se instaló una mesa con ejemplares de libros de autores locales. Entre ellos figuraban las recientes publicaciones del II tomo del Refrenyer Popular, obra de numerosos refranes y modismos, bien cuidada y debida a la incansable labor de recopilación del maestro jubilado, Miguel Fuster.

También figuraba y ha sido no menos celebrada, la aparición del primer volumen de una colección denominada «Els Castellots», editado por el Bolletí Sant Joan, y en el que Miguel Florit Huguet, nos ofrece anécdotas, curiosidades y procedencia etimológica de un centenar de apodos «maltnoms» de Sant Joan, en un trabajo digno y que demuestra, constancia, dedicación e investigación realizada con estos apodos con varias generaciones de existencia.

III SEMI-MARATHON PA I PEIX

En la mañana del domingo y con una participación muy numerosa se celebró esta competición de atletismo, cuyo resultado fue:

Mini-masculino: Arnaldo Catalá; mini-femenino: María Alzamora, ambos de San Juan. Benjamin-masculino: Gabriel Nicolau (Montuiri), benjamín-femenino: Antonia Tous (Montuiri); alevín— masculino: Antonio Peña (Felanitx) alevín femenino: Cati Bauzá (Sant Joan), infantil femenino: Carmen Robles (Montuiri), juvenil masculino: Juan Salvat (Mediterráneo L. P.); juvenil femenino: Carmen Sagrado (Hermes); seniors: Francisco Subires (Hermes) veteranos: Toni Gelabert (Mediterráneo) y en profesores fue para Francisco Cámara (Palma) seguido de Andrés Gelabert (Sant Joan).

Andraitx

Homenaje al «Niño de la muerte»

La pasada semana, las comarcas de Calviá y Andraitx, tributaron un cálido y simpático homenaje al novillero afincado desde hace doce años en Andraitx, Policarpio González Segundo, «El niño de la muerte». Poli emocionado, protagonizó una gran exhibición de torero realizando grandes pases de verónica con el capote, unos largos naturales y lo que es habitual en él «el salto de la rana», entregándole una bonita placa de recuerdo, al igual que varios regalos tanto a él como a su esposa.

—¿Cuándo empezó en tí la afición?.

—Desde muy pequeño, vivía cerca de una ganadería y a los 16 años ya realizaba algunos pases con muleta.

—¿Los años que llevas viviendo en Andraitx, te han apartado algo de los toros?.

—No, en absoluto. Si bien en este tiempo sólo se puede decir que he practicado el entrenamiento de maestranza, sin conseguir una oportunidad que es lo que estoy buscando, toreando en las novilladas de Andraitx, organizada por la peña taurina de allí, y en la de Magaluf, en donde actué de sobresaliente

—¿Qué sensación recibiste, cuando en Andraitx te concedieron las dos orejas?

—Fue un gran orgullo y satisfacción para mí, ya que hasta la fecha sólo había cortado una.

—¿Una ilusión tuya?

—Que se me diera una oportunidad para torear en la Plaza de Palma.

—¿Proyectos para esta temporada próxima a iniciarse?

—Volver a torear en Andraitx y Magaluf, y en el Cortijo Vista Verde, que es de momento todo lo que tengo.

—Ultima pregunta. ¿Qué opina tu esposa de todo esto?.

—Sinceramente ella dice que si me gustan los toros, que siga luchando en busca de esta oportunidad, ya que ella me apoyará en todo.

Suerte, pues, y que sea verdad que pronto te podamos ver en alguna novillada en el Coliseo Balear.

DANIEL

Lluchmayor, día a día

Asamblea general en el Centro de Formación Profesional

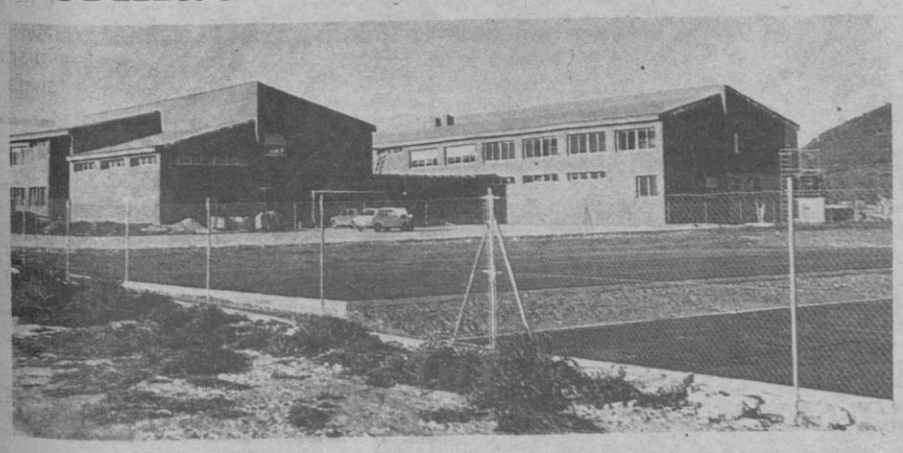

Centro de Formación Profesional de Lluchmayor.

La Asociación de Padres de Alumnos del Centro Nacional de Formación Profesional de Lluchmayor, de conformidad con lo establecido por el Real Decreto 2762/1980 de 4 de diciembre del mismo (B. O. del Estado núm. 308 del 24-12-80), se convoca Asamblea General Extraordinaria que se celebrará el día 3 de abril, a las 21 horas, en el mismo Centro de Formación Profesional (Calle Gracia s/n.) con los puntos a tratar según el siguiente Orden del Día.

1. Elección de representantes padres en el Consejo de Dirección. 2. Elección de representantes padres de la Junta Económica. Acto seguido se celebrará Asamblea General Extraordinaria de la Asociación con el siguiente orden del día:

1. Informe de realizaciones del presente curso escolar. 2. Viaje de estudios para alumnos del segundo curso. Dado el interés de los asuntos a tratar se ruega encarecidamente la asistencia.

En las elecciones celebradas en el Colegio Nacional Mixto de E.G.B. para elegir los representantes delante del Consejo de Administración y Junta Económica del mencionado Centro, quedaron elegidos los siguientes padres de alumnos:

Consejo de Dirección: Juan Ramón, Clemente Moragues, Jerónima Taberner y Andrés Mas Tomás.

Junta Económica: Guillermo Garcías, Damiana Tomás y Miguel Salvá Cañellas.

GARA

GRAN INAUGURACION

Sala de Fiestas

HOY 2 DE ABRIL A LA 11'30H. NOCHE
CON LA PRESENTACION EN EXCLUSIVA
DE LA GRAN ORQUESTA **"SALSA BRAVA"**
Y LA ACTUACION ESTELAR DE
ROLANDO OJEDA

Juan de Saridakis, s/n
Edificio Pullman III
Cala Mayor · Tel. 40 32 62
Palma de Mallorca

M.C.D. 2022

Anuncios económicos

SE RECIBEN EN AGENCIAS DE PUBLICIDAD Y EN NUESTRAS OFICINAS: P. MALLORCA,9 CONSULTENOS: TELS. 23 11 77 - 20 11 24

DOMINGOS Y MARTES: 7 PTAS. PALABRA, MIERCOLES A SABADOS: 6 PTAS. PALABRA. (MINIMO 10 PALABRAS)

Guia de Secciones

bolsa inmobiliaria

1 SOLARES Y TERRENOS
2 LOCALES Y DESPACHOS
3 FINCAS
4 ALQUILERES
5 CHALETS
6 APARTAMENTOS
7 CASAS Y PISOS
8 TRASPASOS

bolsa del motor

9 MOTOS
10 AUTOMOVILES
11 CAMIONES

bolsa del trabajo

12 DESEAN TRABAJO
13 OFRECEN TRABAJO

otras secciones

14 HOSPEDAJES
15 ENSEÑANZAS
16 MUSICA
17 RADIO Y TELEVISION
18 NAUTICA
19 COMPRAS
20 VENTAS
21 PERDIDAS
22 TRANSPORTES
23 DIVERSOS
24 PERSONALES
25 MASAJES
26 PRESTAMOS
27 NEGOCIOS
28 PROFESIONALES

bolsa inmobiliaria

ESPACIO EXCLUSIVO PARA AGENTES DE LA PROPIEDAD INMOBILIARIA Y ADMINISTRADORES DE FINCAS

1 SOLARES Y TERRENOS

SOLAR en Costa d'En Blanes, 1.000 m2. proyecto de chalet y permiso de obras. Precio: 1.425.000 pesetas. Con facilidades. OLIVER MATEU. Tel. 210640.

PORTO COLOM, 22.000 m2. cerca del mar. Planos aprobados 2.000 Ptas. m2. 256664.

VENDO SOLAR El Toro, 500 m2. Avda. Principal, proyecto incluido para apartamentos, 1N100.000. Facilidades. Inmobiliaria OLIVAR 210294.

DISPONEMOS para la venta de solares en: Establiments, Alcudia, Palma Nova, Portals Nous, Las Palmeras, Santa María, etc. Información: BLANES 226722.

PUIGPUÑENT. Solar 17.000 m2. a 160 Ptas. m2. luz, bancales y monte. Construible. RODRIGUEZ JUAN. 235248-236962.

CEDO DERECHO de edificación sobre solar 550 m2. en Cala Mayor hace esquina. IMALBA. 214910-11.

SON SERRA DE MARINA solar 315 m2. 600.000. 224884.

CAMPANET zona residencial cerca pueblo, todos los servicios, buenas vistas. 450.000. Facilidades. 224884.

BONANOVA solar 1.152 m2. edificable 3 ó 4 plantas, vistas sobre la bahía. 224884.

VENTA solar casa gótica 79 m2. incluido proyecto nueva edificación. Facilidades. Informes 295900.

EMPRESA Constructora busca solares Palma o alrededores a cambio de obra. Tel.: 295900.

S'INDIOTERIA. Parcela 15.000 m2. buena tierra, agua propia. 425 Ptas. m2. Facilidades 3 años. MEDITERRANEA 214164.

CARRETERA RANDA. Media cuarterada buena tierra, luz lindante, nave de 50 m2. estanque. 1.100.000. Facilidades. MEDITERRANEA 214164.

LA RAPITA, solar bien situado. Buen precio. MIR. Tel. 255327.

EL TORO. Solar 1.205 m2. edificable, 2 plantas, bien situado 1.600.000. Tel. 227794.

ESTABLIMENTS, parcela de 16.000 m2. aproximadamente, buena situación, preciosas vistas, fácil acceso, electricidad. Precio: a 175 ptas. m2. Facilidades. MADE Tel.: 211485.

EL DORADO. Solares de 700 m2. aproximadamente, bien situados, edificables, agua y electricidad. Precio: desde 900 ptas. m2. MADE. Tel. 211485.

PUIGPUÑENT, estupenda parcela de 4.000 m2. llaná, buenas vistas, tierra de cultivo y pinar, electricidad. Precio: a 300 ptas. m2. Facilidades. MADE. Tel.: 211485.

SOLARES 680 m2. en Son Ferrer a 1.050 m2. 1.200, 1.600 y 1.800 Ptas. A BENNASSAR. Tel.: 461450.

SANTA PONSA solar 1.150 m2. a 1.400 ptas./m2. GALMES 216668-223127.

SES ROTGETES (Esporlas) solar 4.000 m2. agua y luz, 800 ptas. m2. Facilidades RODRIGUEZ JUAN 235248 236962.

VENDO PARCELA

7.500 m.2 en urbanización con todos los servicios, junto Polígono la Victoria, Palma. Con planos aprobados para chalet. O CAMBIO POR PISO 3 ó 4 dormitorios. Precio 6.400.000, todo incluido.

Facilidades a convenir. 221546

CONSTRUCTORES,

DISPONEMOS DE SOLARES
en distintas zonas de Palma
más información. Montis 222117

2 LOCALES Y DESPACHOS

LOCAL TRAVESIA industria fuerza motriz y teléfono, 135 m.2. facilidades. Tel. 297388-289589.

VENDO LOCAL zona Plaza Serralta, 270 m2. más 90 m2. sótano, 3 puertas, entrada 2 calles, 4.700.000. Facilidades. Inmobiliaria OLIVAR 226687.

LOCAL zona Avda. San Fernando, 200 m2. 2 puertas, aseo, instalación eléctrica, 3.100.000. Facilidades. Inmobiliaria OLIVAR 210294.

DISPONEMOS de locales en diferentes zona para alquilar y vender y traspasar. 223561.

PAGUERA edificio 6 aptos. 2 dorm. zona residencial. 500 m. centro, mínimos gastos comunidad, entrega prevista agosto 81. J. MANSO. Tel. 686388.

OCASION se venden locales Playa Palma buena situación, precio convenir. GALMES 216668 223127.

ZONA HIPER, local 80 m2. 2.000.000. Entrada 600.000, resto facilidades. 221546.

TRASPASO PAJARERIA CENTRICA en pleno rendimiento, alquiler bajo. MIGUEL COSTA. 224759.

ZONA PLAZA PROGRESO. Vendo local haciendo esquina con 4 puertas de 80 m. Ptas. 2.500.000. Facilidades. Tel. 221688.

GENERAL RIERA. Local 1ª línea, 210 m2. divisibles, precio 3.000.000. Facilidades, MONTIS. 212117.

ALQUILO local a estrenar, frente Emaya, 200 m2. 30.000 ALEIX, Avda. Alejandro Rosselló, 32. 460818.

PASEO MALLORCA

LOCAL comercial 120 m2., esquina, excelente situación, 16.250.000, facilidades.
Inmobiliaria COB PASAMON.
Paseo Mallorca, 22, bajos.
Teléfono: 223513.

SOMETIMES locales en venta, 50 m2. sótano etc. Fincas Mas 216946.

ARENAL. Local 42 m2. sótano 325 m2. dos entradas. Fincas Mas 216947.

3 FINCAS

PUIGPUÑENT. Son Net. 25.000 m2 pinar, panorámica. 2.500.000. Facilidades. 256664.

CAIMARI. Casa 2 plantas, 4 dormitorios, baño, comedor, cocina. 2.000.000. Entrada 25%, resto 10 años. 256664.

EN LA CABANETA, vendo casa mallorquina con carácter, 5 dormitorios dobles, 3 baños, salón-comedor grande, 2 chimeneas, lavandería, garage grande, trasteros, teléfono, etc. Precio: 10.000.000 pesetas. Con facilidades. OLIVER MATEU. Teléfono 210640.

LLUCHMAYOR, Chalet 140 m2, 3 dormitorios, baño, salón comedor, chimenea, cocina amueblada, despensa, terraza cubierta, garage, luz propia, cisterna, casita aperos, 3.200 m2, terreno, chalet legalizado. 3.200.000. Facilidades. CANET 226156.

15 KM. PALMA, 2 cuarteradas pinar, almendros, frutales, casita carácter mallorquín, 2 dormitorios, comedor, semi reformada, 2 cisternas, horno, electricidad, buenas vistas, 3.900.000. Facilidades. CANET. 226156.

ESPORLAS 15.000 m2 a 2 km del mar, bosque, acceso asfaltado, luz, precio 800.000. Entrada 250.000. Resto 14.750. mensuales, todo incluído. COLL Pza. San Antonio, 4. 226449.

INCA. 4 cuarteradas, buena tierra, luz, agua cerca, buen acceso casa para reformar. Precio 4.000.000. Facilidades. COLL 226450.

SANTA MARIA: Parcelas 2.000 m2, buena situación, acceso asfaltado, agua. Precio 1.100.000. Facilidades. COLL 226449.

COLONIA SAN JORDI finca 7.000 m2 edificable buena, vista, foso. Precio 3.200.000. Facilidades. COMAMALA. 298558.

RUBERTS. Casa dos plantas, cuatro dormitorios, dos baños, dos salas, comedor dos alturas, chimeneas, horno cocina rústica, terraza, muy buen estado. 2.650.000. Facilidades. 211150.

ESCORCA. 41 cuarterada, casa señorial, 5 dormitorios, dos baños, sala estar, cinco chimeneas, comedor, completamente amueblada, terrazas, barbacoa, fuente agua natural, variedad frutales, precio y condiciones a convenir. COMAMALA 298558.

SANCELLAS. 3.550 m2. con casita fin de semana, dos dormitorios, aseo-ducha, sala comedor, chimenea, precio 2.200.000. Entrada 800.000, resto convenir. COMAMALA 298558.

SANCELLAS. Finca 3 cuarteradas, pinar, cercada, casita. 2.800.000. Convenir REINES REUS. 210322.

9 KM. PALMA 1 cuarterada, agua, luz, cercada. Facilidades REINES REUS 210322.

SA RAPITA. Solar 400 m2. 210322.

ESPORLAS casa típica pueblo, 3 dormitorios, aseo, cocina, salón y comedor, corral. 2.500.000. A convenir. 224884.

37 KMS. PALMA 1 cuarterada con casita reformada, salón con chimenea, 1 dormitorio, aseo. 1.600.000. A convenir. 224884.

ENTRE LLUCHMAYOR y Algaida 1 cuarterada almendros con casita reformada. 1.200.000. A convenir. 224884.

SANCELLAS. Casita con sala comedor, chimenea y 1 dormitorios, en 1.800 m2. pequeño estanque, algunos frutales. 1.250.000. Facilidades. MEDITERRANEA 214164.

FINAL AUTOPISTA. Huerto 7 cuarteradas, casas, dependencias, ordeñadora leche, maquinaria, actualmente hay 35 vacas en producción. 21.000.000. Facilidades. MEDITERRANEA 214164.

1 KM. PALMA. Huerto de 2 1/2 cuarteradas, casas, dependencias, agua, luz, (se puede dividir). 15.000.000. Facilidades. MEDITERRANEA 214164.

S'INDIOTERIA. Casas rústicas payesas, completamente reformadas, en 3 cuarteradas y media de buena tierra, valladas, pozo, luz. 20.000.000. A convenir. MEDITERRANEA 214164.

S'INDIOTERIA. Casas rústicas mallorquinas, completamente reformadas, en dos cuarteradas terreno, pozo, luz, 14.000.000. A convenir. MEDITERRANEA 214164.

SANTA MARIA. Casita de 80 m2. 2 dormitorios, sala chimenea, cocina, trastero, aseo, cisterna, aljibe, agua pozo (vecino). 3.200 m2. frutales. 2.500.000. Facilidades. MEDITERRANEA 214164.

S'HOSTALOT. Planta baja de 3 dormitorios, sala comedor con chimenea, baño, cocina, aljibe. 1.800.000. A convenir. MEDITERRANEA 214164.

CARRETERA DE MANACOR, a 15 Km. de Palma, última parcela en promoción de 2.000 m2. agua y luz, vistas panomámicas. Entrada 700.000 Ptas., resto facilidades. Bestard. Tel. 461940.

ANTES DE COMPRAR su finca rústica o chalet, visite en Sancellas Bar Can Papa. Tel. 511448.

CARRETERA DE MANACOR, siete Km. de Palma, huerto seis cuarteradas, casa dos plantas, molino motor, vaquería y varias dependencias más. Bestard. Tel. 461940.

ALGAIDA, caseta necesita reforma, dos cuarteradas con higueras. Precio 1.500.000 Ptas. Bestard. Tel. 461940.

ALGAIDA, zona Las Maiolas, caseta nueva y media cuarterada, agua canalizada al borde. Informes Bestard. Tel. 461940.

ALGAIDA, «La Comuna», un cuartón pinar, bonita situación. Precio 300.000 Ptas. Bestard. Tel. 461940.

ALGAIDA, cinco cuartones con almendros, bonita situación, a cien metros carretera, electricidad al borde. Precio 850.000 Ptas. Bestard. Tel. 461940.

CARRETERA ALGAIDA SANCELLAS, caseta nueva con un cuartón terreno. Bestard Tel. 461940.

SANCELLAS, un cuartón y médio, tierra para huerto. Precio 450.000 Ptas. Bestard. Tel. 461940.

SANTA EUGENIA, caseta nueva y 2.000 m2. terreno, higueras, almendros. Precio 1.250.000 Ptas. Bestard. Tel. 461940.

SANCELLAS, caseta, con un cuartón terreno, bonita situación. Bestard. Tel. 461940.

SAN JUAN, junto al pueblo, casa dos plantas, con un cuartón terreno. Precio 1.600.000 Ptas. Bestard. Tel. 461940.

CONSELL. Vendo solar todo cercado de 1.800 con casita de 1 dormitorio, baño completo, sala comedor de 25 m. con chimenea, terraza, aljibe, terreno muy bueno, Ptas. 1.800.000. Entrada 750.000. Resto a 20.000 Tel. 221688.

SON FERRIOL. A 1 km. vendo 1.775 m. a 900 Ptas. el m2. Tel. 221688.

BUGER casa mallorquina en el pueblo. Bien conservada. 1.500.000 Ptas. Tel. 221459.

SANTA MARIA casa mallorquina a reformar con 2.000 m2. terreno, electricidad. 2.250.000 Ptas. Tel. 221459.

COSTITX 2 cuarteradas cercadas. Buen acceso. Almendros. 950.000 Ptas. Tel. 221459.

ALARO. Casa con piscina 3.500 m2. naranjos, luz, agua natural. 3.200.000 Ptas. Tel. 221459.

ARENAL 2.000 m. Bosque, junto carretera. 750.000 pts. Facilidades. Tel. 272299.

COSTITX. Media cuarterada, tierra buena, cerca luz, 575.000. Facilidades. Tel. 272299.

VENDO fincas desde 50.000 ptas. entrada, 8.000 mensuales. Tel. 272299.

STA. EUGENIA 2.000 m. casa 2 dormitorios, sala comedor, cocina, baño, luz y agua, 2.350.000. Facilidades. TEl. 272299.

LLUCHMAYOR 3.500 m. casa 2 dormitorios dobles, baño completo, sala comedor, cocina y garaje, luz, agua, 3.300.000. Facilidades. Tel. 272299.

COMPRO fincas rústicas máximo 30 km. Palma. Pago contado. Tel. 272299.

CERCA CARRETERA SINEU 9.200 m. casa a reformar, cercado pared, arbolado, cerca luz, 1.575.000. Facilidades. Tel. 272299.

SANCELLAS 3.600 m. tierra buena, maravillosa vista, junto carretera, cerca pueblo. 535.000. Facilidades. Tel. 272299.

SANTA MARIA 1.600 m. grandes casas mallorquinas frutales. Facilidades 272299.

15 KM. PALMA. Parcelas rústicas 15.000 m2, electricidad, carretera asfaltada, vistas Palma, 200 Ptas. el m2. (Facilidades 3 años). RUSTIC. J. Valentí. C/. Velázquez 6 pral. Tel.: 225600.

17 KM. PALMA. 30 cuarteradas. Casa Payesa reformada, muchas dependencias, agua propia, electricidad, frutales, almendros, pinar, cacería. Precio 18.500.000 Ptas. (Facilidades) RUSTIC J. Valentí. C/. Velázquez 6 pral. Tel.: 225601.

URBANIZACION SON FERRER. Solar 615 m2. agua, electricidad, calle asfaltada, 850.000 (Facilidades) RUSTIC J. Valentí. C/. Velázquez 6 pral. Tel.: 225600.

LLUCHMAYOR. Zona Son Rubí, media cuarterada, almendros, buenas vistas, 400.000 Ptas. RUSTIC J. Valentí. C/. Velázquez. 6 pral. Tel. 225601.

8 KM. PALMA. 7.000 m2, posibilidades agua y electricidad, carretera asfaltada. Precio 1.750.000 Ptas. (Facilidades). RUSTIC. J. Valentí. C/. Velázquez, 6 pral. Tel.: 225600.

CALA SANTANYI. Solar 315 m2., pinos, buenas vistas, agua, electricidad, 430.000 Ptas. (Facilidades) RUSTIC J. Valentí. C/. Velázquez 6 pral. Tel.: 225602.

25 KM. PALMA. Casa fin de semana, (amueblada), 2 dormitorios, baño, cocina, comedor, terraza, cisterna, frutales. Precio 1.750.000 Ptas. RUSTIC J. Valentí. C./ Velázquez, 6 pral. Tel.: 225601.

LA RAPITA. Piso, 3 dormitorios, baño, cocina, comedor, terraza. Precio 2.700.000 Ptas. RUSTIC J. Valentí C/. Velázquez 6 pral. Tel.: 225601.

10 KM. PALMA. Huerto 6 cuarteradas, casa payesa, buen estado, dependencias molino, estanque, electricidad. Precio: 8.000.000 Ptas. RUSTIC. J. Valentí. C/. Velázquez 6 pral. Tel.: 225601.

LLUCHMAYOR Zona Galdent, 3.000 m2, vallado, higueros, almendros, cisterna, 400.000 Ptas. RUSTIC. J. Valentí. C/. Velázquez 6 pral. Tel.: 225600.

LLUCHMAYOR Zona Son Mario, 1 cuarterada, algarrobos, frutales, (ruinas casetón) buenas vistas. 730.000 Ptas. RUSTIC. J. Valentí C/. Velázquez 6 pral. Tel.: 225600.

10 KM PALMA 4000 m2, pinar, agua, electricidad, calle asfaltada, buenas vistas. 1.600.000 (Facilidades) RUSTIC J. Valentí C/. Velázquez 6 pral. Tel.: 225601.

4 KM. PALMA. 5.000 m2. Frutales, casa payesa grande (necesita reforma), Electricidad, pozo propio, estanque, carretera asfaltada) Precio 7.000.000 Ptas. RUSTIC J. Valentí C/. Velázquez 6 pral. Tel.: 225600.

ESPORLAS. 6 cuarteradas, casa 2 dormitorios, 7.000.000. A convenir 216668.

BINISALEM, 25.000 m2., casa 2 dormitorios dobles, 6.800.000 a convenir. GALMES 216668.

VALLDEMOSA, 36 cuarteradas, casas payés y señoriales, agua, precio 54.000.000. 221751.

ESTABLIMENTS, casa 3 dormitorios, pequeño jardín, orientación sur, 4.200.000. CIUTAT 221154.

RESIDENCIAL PONT D'INCA. Solar 400 m2. agua electricidad, teléfono, calle asfaltada, 1.250.000 Ptas. (Facilidades). RUSTIC J. Valentí C/. Velázquez 6 pral. Tel.: 225600.

GENOVA, casa rústica, necesita reforma, 3 dormitorios, 2 salones, cocina, sótano pequeño, varias dependencias, 4.000.000 contado. CIUTAT 221154.

ZONA SON FERRIOL; 15.700 m2, bosque, cultivo, vista sobre la bahía, edificable, 2.500.000.- VIVERN 244916

URGENTE

compramos terreno con casa de aperos tipo mallorquín, máximo 25 Km. de Palma. Precisamos chalets y pisos para nuestros clientes.
Gestión rápida. Ofertas al tel. 226156.
CANET. Agencia Inmobiliaria

4 ALQUILERES

ALQUILER TELEVISORES. La Bolsa del Televisor. Plaza Arzobispo Miralles. 8 A. ☎ 216550.

OFRECEMOS PISOS amueblados para alquilar, todas zonas. Agencia FERNANDEZ. ☎ 216680.

INTERESAN pisos para alquilar, con o sin muebles. Agencia FERNANDEZ. ☎ 215251.

ALQUILER TELEVISORES. Tele-Hogar. Nicolás de Pax, 16.

C/. TTE. LIZASOAIN (Fortí). Sin muebles, 3 dormitorios, baño, aseo. A estrenar. 20.000 Ptas. Tel. 212406 213260.

31 DICIEMBRE, piso amueblado, 3 dormitorios dobles, baño completo, salón comedor, cocina amueblada, despensa, galería, trastero, ascensor. 20.000. CANET. 226156.

PASEO MALLORCA. piso lujo sin muebles, cinco dormitorios, tres baños, excelentes vistas al mar y la montaña. 60.000. 227998.

CALA MAYOR. Estudios amueblados de 8.500 a 12.000 y apartamentos dos dormitorios con vistas al mar. 25.000. Informes 227998.

EL TERRENO. Apartamentos dos dormitorios, amueblados, vistas al mar y teléfono 22.500. Informes. 227998.

avenidas. piso sin muebles. tres dormitorios, baño, aseo, con aparcamiento 30.000. Informes 227998.

PASEO MARITIMO. Apartamentos de uno y dos dormitorios desde 20.000. 227998.

PALMA NOVA. chalet 5 dormitorios, 2 baños, totalmente amueblado y equipado, teléfono, terrazas, jardín, grande. Precio 55.000. COMAMALA 298558.

M.C.D. 2022

4 ALQUILERES

APARTAMENTO en C'an Pastilla cuatro plazas 25.000 ptas. mensuales, hasta final Julio 223561.

PISO ANTIGUO calle Misión, 3 dormitorios, 2 salas, amueblado, 16.000 Ptas. mes. DE LA MATA. Tel. 212406 213260.

ALQUILO PISO AMUEBLADO zona Plaza Hornabeque, 2 dormitorios, 18.000 mensuales. Inmobiliaria OLIVAR. 226687.

JUNTO AVENIDA ARGENTINA alquilo piso espacioso dos grandes dormitorios, amplia sala comedor, baño, cocina, muy tranquilo, amueblado. 22.000. MIGUEL COSTA 224759.

PISO PZA. PARIS. Sin muebles. 4 dormitorios, baño, aseo. 23.000 DE LA MATA. Tel. 212406 213260.

ZONA TENIS. 5 dormitorios, ideal para vivienda despacho. Alquiler 35.000. Fincas Mas. 216946.

CALA MAYOR. Alquilo apartamentos amueblados, un dormitorio, baño, cocina equipada, sol, vistas 217538.

VENDO O ALQUILO local Rafal Nou, 70 m2. Tel. 272943.

CA'N PASTILLA 2 dormitorios, sala comedor, baño, cocina, galería, lavadora. Precio 17.000. 223561.

ALQUILO amueblados Palma, Ca'n Pastilla, Cala Mayor. ALEIX Avda. Alejandro Rosselló, 32. 460818.

PROPIETARIOS DE VIVIENDAS confíenos su alquiler y administración. Mateo Jaume Agente inmobiliario. Avda. Alejandro Rosselló, 24. Tel. 460750.

LAS MARAVILLAS se alquila todo el año, 1 dormitorio doble, cocina, baño, 2 terrazas, 15.000 Ptas. 213880.

ALQUILO nave Polígono la Victoria de 500 m2. posible traslormar en 1.000 m2. Informes Tel. 464200.

CHALET Alquiler C'an Pastilla amueblado, 4 dormitorios, garage, etc. 50.000 mensuales PALMER 242805.

VIVERO. ático amueblado, 2 dormitorios, salón comedor, cocina, terraza, 19.000. VIVERN. 244916.

ZONA FORTI. piso 3 dormitorios, salón comedor, cocina, baño, amueblado, 20.000 VIVERN 244916.

PASEO MARITIMO. Apartamentos 1 y 2 dormitorios, salón comedor, cocina, baño. VIVERN 244916.

ZONA GENERAL RIERA. 2 dormitorios, baño, terraza, salón comedor, cocina, 20.000. VIVERN 244916.

PASEO MALLORCA: 2 y 3 dormitorios, salón comedor, cocina, baño, desde 20.000. VIVERN 244916.

AVENIDAS: con y sin muebles, 3 dormitorios, salón comedor, cocina, baño, desde 16.500 VIVERN 244916.

CALA MAYOR. Estudio, buena vista, amueblado, 12.000 VIVERN 244916.

C'AN PASTILLA Apartamento por temporada, 2 dormitorios, 2 terrazas, baño cocina, sala comedor. RUSTIC J. Valentí. C/. Velázquez, 6 pral. Tel.: 225601.

SE ALQUILA zona Paseo Mallorca, piso 3 dorm. baño, y aseo, terraza y galerías grande. 20.000 Ptas. PRETOR M. García API. Tel. 223023-24-25.

ZONA TENIS 5 dormitorios, ideal para vivienda despacho. Alquiler 35.000. Fincas Mas 216946.

ALQUILO despachos céntricos para oficinas o consultorios. Fincas Mas 216947.

ALQUILO PISO Blanquerna, amueblado, teléfono, 4 dormitorios, persona solvente. 25.000. 224991.

ALQUILO CHALETS, en las Maravillas. Temporada verano, amueblados, 3 dormitorios, a 50 mts. playa. 224991.

ALQUILO apartamento C'an Pastilla amueblado 3 dormitorios, tel. a 50 mts. playa 224991.

CRUZ ROJA, ático completamente amueblado, 2 dormitorios, baño, terraza, mucho sol. 21.000 mensuales. 221546.

MARRATXI 4.000 m. bosque y cultivo chalet a estrenar. Facilidades. 272299.

PUIGPUÑENT Chalet solar 3.000 m. 6 dormitorios, 3 baños, chimenea, sala comedor, barbacoa, cocina amueblada, agua propia, garaje 4 coches. 11.600.000. GELABERT. 215843.

CHALET PALMAÑOLA 4 dormitorios, 2 baños, sala comedor, cerámicas, próxima terminación. 7.000.000. GELABERT. 215843.

LLUCHMAYOR Carretera de Algaida, chalet solar 4.000 m. 2 dormitorios, comedor con chimenea, luz, cisterna. 2.500.000. GELABERT 215843.

BAHIA AZUL chalet con piscina, 3 dormitorios, baño, sala comedor, gran terraza, garaje. 9.500.000. Entrada 3.000.000. Resto 4 años. GELABERT 215843.

LA CABANETA planta baja tipo chalet nuevo, 3 dormitorios, sala comedor, terraza, garaje, baño, cocina totalmente amueblada, jardín. 5.800.000. GELABERT 215843.

AVDA. SINDICAL. Chalet con solar de 1.000 m2. Precio interesante. Fincas Mas 216947.

LA RAPITA chalet completamente amueblado, 3 dormitorios, baño, cocina, sala-comedor con chimenea, buena situación 4.750.000 a convenir. MEDITERRANEA 214164.

CALA D'OR, chalet 1.000 m2. solar, 3 dormitorios, cocina amueblada, salón comedor, 2 baños, jardín, amueblado. 5.000.000. A convenir. GALMES 216668-223127.

CALA BLAVA, chalet 1.200 m2. solar, 4 dormitorios dobles, cocina amueblada, salón comedor, chimenea, baño, aseo, jardín, garaje, cerca mar. 11.000.000. GALMES 216668-223127.

COSTA D'EN BLANES, chalet 1.000 m2. solar, 3 dormitorios dobles, cocina equipada, salón comedor, chimenea, 3 baños, aseo, garaje, jardín, piscina, calefacción. 17.500.000. GALMES 216668-223127.

CHALET ESPORLAS, forrado piedra, 4 dormitorios, baño, salón chimenea, madera norte, jardín, 9.500.000. CIUTAT 221154.

AVENIDA SINDICAL chalet con solar de 1.000 m2. precio interesante. FINCAS MAS 216947.

GENERAL RIERA. Planta baja, techo libre, 265 m2. de solar, bien conservada, 3 dormitorios, sala, cocina con despensa, comedor, galería cerrada de cristales, aseo, agua corriente y alcantarillado. 3.200.000 Ptas. Facilidades. RUSTIC J. Valentí
C/. Velázquez, 6 pral. Tel. 225601

CA'S CATALA NOU.-
Chalet sin terminar 1.225 m2 de jardín, 450 m2 construidos, fabulosos salones, 2 plantas, hermoso jardín con piscina grande, fabulosas vistas a la bahía, 9.000.000 informes 217122-217506

FAROLES TERRAZA y JARDIN
Electrica Española
costa y llobera nº9-tel. 46 27 66

5 CHALETS

CABANETA: Chalet 4 dormitorios, baño, aseo, salón comedor, cocina, jardín 90 m2, agua, luz, teléfono. Precio 3.800.000. Facilidades. COLL Pza. San Antonio, 4. 226449.

BINISALEM: Casa fin de semana, 2 dormitorios, salón comedor, trastero, horno mallorquín, agua, frutales. Precio 2.200.000. Facilidades. COLL Pza. San Antonio, 4. 226449.

PORTOL. Chalet en solar 2.000 m2. 2 plantas, 3 dormitorios, baño y aseo, grandes terrazas, barbacoa; piscina, garage, magnífica situación y vista, 8.500.000. Tel. 227794.

VENDO CHALET Bunyola, 2 plantas, 4 dormitorios, gran salón chimenea, 3 baños, garage, bodegam 2 trasteros, 1.700 m2. terreno, frutales, estanque-piscina, teléfono, pintado, decorado, fabulosa vista, 9.500.000. Facilidades. Inmobiliaria OLIVAR. 226687.

LLUCHMAYOR: Chalet fin de semana sobre 3.500 m2 solar, buena situación. PRECIO INTERESANTE. Facilidades. COLL 226450.

CHALET CALA FORNELLS bajada directa al mar, 3 alturas, 3.000 m.2 solar, 300 m.2 construidos, buena construcción. PERELLO. 463243.

SON SERRA DE MARINA. Chalet 1ª línea playa, 3 dormitorios, baño y aseo, garage 2 plazas, 6.800.000. Facilidades. Tel. 227794.

COLONIA SAN JORDI. Chalet nueva construcción, impecable, 3 dormitorios, garage, baño y aseo, 8.500.000. Facilidades. Tel. 227794.

SA RAPITA chalet estrenar, 4 dormitorios, 2 baños, chimenea, 4.000.000. Facilidades. REINES REUS. 210322.

SANTA PONSA chalet primera calidad, salón comedor con chimenea, 3 dormitorios, 2 baños, cocina, terraza, solar 600 m.2. Entrega junio-julio, 7.000.000 a convenir. 224884.

CHALET SERRA-NOVA a estrenar, salón con chimenea, 3 dormitorios, baño, aseo, zona pinos, cerca del mar, 4.850.000. 224884.

SERRA-NOVA chalet 2 dormitorios, salón-comedor, cocina, baño, etc. cerca del mar, zona pinos. 2.700.000. Facilidades. 224884.

SON SERRA DE MARINA chalet primerísima línea, 2 plantas, gran salón con chimenea, 4 dormitorios dobles, garaje, etc. solar vallado 220 m.2 construidos. 6.500.000. Facilidades. 224884.

ALGAIDA, zona Las Maiolas, chalet, 3 habitaciones, baño, salón comedor, cocina, garaje, un cuartón terreno, cercado pared. Bestard. Tel. 461940.

LA RAPITA chalet 3 dormitorios, 350 m.2 solar. Facilidades. MIR. Tel. 255327.

LLUCHMAYOR chalet 3 dormitorios, baño, 3.000 m.2 terreno, garaje. MIR. Tel. 255327.

LLUCHMAYOR 2 dormitorios, cocina, baño, terraza, garaje, 2.000 m.2. cercados con frutales, total 2.700.000, muchas facilidades. Montis. 212117.

VALLDEMOSSA bonito chalet 4.200 m.2, 3 dormitorios, 2 baños, salón comedor y cocina con chimenea, garaje, jardín, árboles frutales, agua propia, total 10.500.000, entrada 3.000.000 resto facilidades. Montis. 226725.

LA CABANETA chalet 2 plantas, 4 dormitorios, jardín, piscina, total 9.500.000, facilidades. Montis. 212117.

PALMAÑOLA Chalet solar 500 metros edificados, 135, comedor grande con chimenea 4 dormitorios piscina pequeña, garage, terrazas, etc. 5.500.000 facilidades PALMER 242805.

CHALET Son Veri 500 m2 edificados 330, 5 dormitorios, comedor con chimenea, cocina amueblada, garage grande, etc. 13.000.000 pago convenir, aceptaría permuta parte pisos PALMER 242805.

6 APARTAMENTOS

PALMA NOVA junto playa, sala-comedor, 2 dormitorios, baño, cocina, terraza, amueblado. PRECIO 3.500.000. FINCAS VAQUER. 235629.

SAN AGUSTIN apartamentos uno y dos dormitorios, desde 2.500.000 visavista al mar y piscina. 223561.

C'AN PASTILLA fabulosos pisos áticos planta bajas de tres dormitorios, baño, aseo, chimenea, muchos detalles, precio desde 5.950.000 facilidades. 223561.

CALA BLAVA apartamento dos dormitorios dobles, baño, cocina amueblada, salón comedor, terraza, jardín propio, 2.800.000, entrada 700.000, resto facilidades. COMAMALA. 298558.

AVENIDAS estudio amueblado, baño, chimenea, terraza, vista al mar, 1.750.000, facilidades. COMAMALA. 298558.

TERRENO estudio amueblado, baño, dos terrazas, vista al mar, 1.300.000, facilidades. COMAMALA. 298558.

SON ARMADAMS dos dormitorios, salón comedor, baño completo, terraza, cocina amueblada, vista muy despejada, precio 3.300.000, facilidades. COMAMALA. 298558.

BETLEM magníficos bungalows, 2 dormitorios, baño, salón. PRECIO 3.000.000. Facilidades 12 años. COLL. 226450.

SAN AGUSTIN apartamentos amueblados, 2 dormitorios, armarios, cocina amueblada con electrodomesticos, baño completo, terraza, vista mar montaña, parking, piscina 3.600.000. Facilidades. COB PASAMON. Tel. 223513.

GENOVA apartamento 2 dormitorios, armarios empotrados, baño, completo, cocina amueblada, sala-comedor, orientación sur, vistas mar y montaña, 2.625.000. COB PASAMON. Paseo Mallorca, 22 Bajos. Tel. 223513.

CALA ESTANCIA apartamento 2 dormitorios, baño, sala-comedor, cocina amueblada, terraza jardín comunitario, 2.600.000 COB PASAMON. Tel. 223513.

ARENAL apartamento amueblado, 2 dormitorios dobles, armarios empotrados, baño completo, sala-comedor, cocina amueblada, terraza, piscina, orientación sur, 3.100.000. COB PASAMON. Paseo Mallorca. Tel. 223513.

ESTUDIO AMUEBLADO San Agustín. Situación tranquila. Piscina. Precio: 850.000 Ptas. DE LA MATA. Tel. 212406 213260.

VENDO ESTUDIO AMUEBLADO Son Matet, fantástica vista, 550.000 Inmobiliaria OLIVAR. 226687.

CALA ESTANCIA apartamento-chalet a estrenar en PRIMERA LINEA, 4 dormitorios dobles, 2 baños completos, cocina amueblada, galería, salón comedor amplio, recibidor, calefacción, terrazas y jardín propio, 7.000.000. Facilidades. RODRIGUEZ JUAN. 235248-236962.

CAN PASTILLA 3 dormitorios dobles, baño, aseo, amplísima terraza, trastero, a estrenar. Precio: 3.500.000. Convenir. GILI. 223347.

SAN AGUSTIN estrenar, dos dormitorios, armarios, baño, cocina amueblada, galería, sala comedor, terraza. Facilidades. GILI. 223347.

LAS MARAVILLAS espléndidos pisos estrenar, 150 m.2, 3 dormitorios, dos baños, aparcamiento, amplia terraza, cocina completamente amueblada, desde 4.500.000. Facilidades. GILI. 223347.

CALA MAYOR apartamento amueblado, un dormitorio, baño, cocina, salón, terraza grande, vistas, sol, 1.475.000. 216564.

C'AN PASTILLA 2 dormitorios dobles, baño completo, cocina amueblada, despensa, salón-comedor amplio, recibidor, terraza, COMPLETAMENTE AMUEBLADO, 2.950.000. Facilidades. RODRIGUEZ JUAN 235248-236962.

COSTA D'EN BLANES piso vistas panorámicas al mar, 3 dormitorios, gran salón con terraza, cocina equipada, trastero, etc. 5.000.000. Facilidades 4 años. 224884.

CALA MAYOR apartamento de 1 dormitorio, baño, cocina, sala-comedor, gas ciudad, terraza y galería. COMPLETAMENTE AMUEBLADO. precio 1.400.000. Facilidades. A. Oliver. 212540.

ZONA ARENAL apartamento completamente AMUEBLADO, de 2 dormitorios dobles, baño, cocina, sala-comedor, terraza. Precio 2.400.000. Facilidades. A. Oliver. 212540.

ZONA SOMETIMES se vende apartamento de 2 dormitorios dobles, baño, comedor, terrazá, aparcamiento y piscina. Precio 3.200.000. Condiciones a convenir. A. Oliver. 212540.

APARTAMENTOS C'AN TAPARA SAN AGUSTIN 3 dormitorios, más 1 baño, sala comedor, terrazas, cocina amueblada y equipada, amueblados, 2.550.000. PERELLO. 463243.

LA RAPITA apartamento económico, 3 dormitorios, baño, buena vista. MIR. Tel. 255327.

CAN PASTILLA junto a la playa vendo apartamentos, de 3 y 2 dormitorios, baño, cocina amueblada, ptas. desde 3.000.000 facilidades. Tel. 221688.

PALMA NOVA vendo apartamento 2 dormitorios, 3 armarios empotrados, chimenea, 2 terrazas, cocina muy bien amueblada, pequeña terraza interior, aparcamiento a anivel de calle entrada 1.200.000 resto 3 años. Tel. 221688.

MAGALLUF apartamento, 2 dormitorios, sala-estar, cocina, baño, completamente amueblado, piscina, jardín, 3.000.000. Tel. 227794.

LA PINEDA CAN PASTILLA 2 dormitorios, armarios empotrados, completamente amueblado, aparcamiento, 2 terrazas, 4.000.000. ptas. Tel. 221459.

SANTA PONSA estudio completamente amueblado, piscina, aparcamiento, 1.000.000 ptas. Tel. 221459.

SAN TELMO apartamento 2 dormitorios, armarios empotrados, primera línea al mar, excelente calidad, terraza, 3.600.000. ptas. Tel. 221459.

MAGALUF apartamento amueblado, 2 dormitorios, sala comedor, cocina, baño, 2.450.000, entrada 1.250.000 resto convenir. GELABERT. 215843.

MAGALLUF apartamento tipo chalet, duplex a estrenar, 4 dormitorios, baño, aseo, jardín, aparcamiento, 4.300.000, facilidades. VIVERN. 244916.

CAN PASTILLA apartamento 3 dormitorios, salón comedor, baño, 3.000.000. VIVERN. 244916.

C'AN PASTILLA ocasión varios apartamentos desde 3.000.000, pida información. 242805.

C'AN PASTILLA GANGA planta baja, primera línea, 2 dormitorios dobles, 1 dormitorio individual, sala comedor, cocina, armarios empotrados, teléfono, amueblado, parking, jardín, vista mar, 5.000.000 ptas. MEDITERRANEA. 223918.

PAGUERA local comercial de 150 m.2 aprox. Primera línea carretera, ideal para restaurante, tienda-exposición, lavandería, supermercado, etc. Informes: J. MANSO. 686388.

PAGUERA sótano de 400 m.2 aprox. primera línea carretera, ideal para custodia de coches y embarcaciones, etc. Informes: J. MANSO. 686388.

PORTALS VELLS apartamento zona tranquila, 2 dormitorios, baño, completamente amueblado, 2 terrazas. 2.500.000. Facilidades PRETOR M. García API. Tel: 223023-24-25.

APARTAMENTO, El Terreno, 1 dormitorio, baño, salón comedor, kitchenet, terraza, buena vista, sol. 2.150.000. CIUTAT. 221154.

APARTAMENTO planta baja, Cala Estancia, 3 dormitorios, cocina equipada, salón comedor, chimenea, baño, jardín, aparcamiento, 4.400.000, facilidades. 221154.

APARTAMENTOS Can Pastilla, 3 dormitorios, cocina, salón comedor, baño, aseo, 3.600.000. CIUTAT. 221154.

APARTAMENTO, planta baja, San Telmo, 2 dormitorios, cocina equipada, salón comedor, baño, terraza, jardín, 4.000.000. CIUTAT. 221154.

ATICO DUPLEX Arenal, 5 dormitorios, cocina grande salón, comedor, 2 baños, fabulosas vistas, mucho sol. 5.800.000. CIUTAT. 221154.

OCASION, apartamento C'an Pastilla 3 dormitorios, cocina equipada, baño, terraza, casi nuevo, 3.000.000. Contado. GALMES. 216668-223127.

ARENAL, apartamento 4 dormitorios, armarios, cocina equipada, baño, aseo, terraza 25 m2. 4.000.000. Buenas facilidades. GALMES. 216668-223127.

OCASION Santa Ponsa, apartamento 1 dormitorio, cocina amueblada, baño, terraza, amueblado, aparcamiento, 1.500.000. GALMES. 216668-223127.

COSTA DEN BLANES, apartamentos 1.ª línea, vista al mar, 3 dormitorios, dobles, 2 baños, garaje opcional, 5.100.000. 30% entrada. GALMES. 216668-223127.

TERRENO, apartamento llaves en mano, vista al mar, un dormitorio, sala comedor, completamente amueblado. Precio: 1.800.000. Entrada única 500.000; resto 20.000 ptas. mensuales, intereses incluidos. GIMENEZ. Tel.: 221242-35.

CALA MAYOR estudio 10.ª planta, vistas sobre la bahía, orientación sur. 750.000. Facilidades. 221546.

7 CASAS Y PISOS

PISO A ESTRENAR con 180 m2. de terraza, 3 dormitorios dobles, baño y aseo, zona Héroes de Manacor. Precio 3.500.000, condiciones a convenir. Tel. 297388-289589.

EN CALLE MANOS (junto Plaza Madrid), vendo planta baja y primer piso, techo libre, en buen estado. Precio 7.000.000, pesetas. Con facilidades. OLIVER MATEU. Tel. 210640.

HEROES DE MANACOR, junto Avenidas 3 y 4 dormitorios 2 baños, garaje opcional. Precios 2.900.000, 3.350.000 y 3.600.000 condiciones a convenir 297388-289589.

RAFAL, pisos y áticos en construcción 3 y 4 dormitorios precio desde 2.400.000 entrada 350.000 resto a convenir 297388-2289589

ZONA 31 de Diciembre piso y ático a estrenar 3 y 4 dormitorios precio 3.200.000 y 4.000.000 condiciones a convenir 297388— 289589

EN SON RAPIÑA, vendo piso-duplex, nuevo a estrenar, de 3 dormitorios con armarios, 2 baños, edificio de pocos vecinos, sin ascensor. Precio 4.000.000, pesetas. Con facilidades. OLIVER MATEU. Tel. 210640.

HEROES DE MANACOR pisos terminados céntricos, 4 dormitorios, 2 baños, desde 3.600.000. Tel. 463249.

VENDO EN CALLE ARAGON, sobre-ático de 3 dormitorios, baño completo, terraza, sol, vistas, calefacción individual, garaje, etc. Precio 3.500.000, Pesetas. Con facilidades. OLIVER MATEU. Tel. 210640.

GRANDIOSO PISO a estrenar, vista panorámica, Héroes de Manacor, cerca avenidas. Precio 3.700.000. Condiciones a convenir. 297388-289589.

PRECISAMOS para su venta o alquiler pisos, chalets y rústicas por gran demanda. Valoramos sus propiedades en su justo precio. IMALBA. 214910.

ATICO RAMON Y CAJAL 200 m2. terrazas. Precio 3.800.000. Condiciones a convenir. Tel. 297388-289589.

URGENTE por gran demanda necesitamos pisos, apartamentos, fincas con o sin casa, para nuestros clientes, pagos rápidos. Olmos, 8-1º ☎ 217822.

SON DAMETO, junto Policía Municipal, pisos vistas despejadas. Desde 3.500.000. Condiciones a convenir. Facilidades. Directo constructor. C/. Padre Bartolomé Pou, 55.

VENDO EN AVENIDAS (junto Triquet), piso alto de 4 dormitorios, 2 baños, cocina grande bien amueblada, garaje, sol, vistas, etc. Precio 7.350.000, pesetas. Con facilidades. OLIVER MATEU. Tl. 210640.

ZONA RAFAL 3 dormitorios, baño, cocina equipada, terraza, etc. Precio, 2.300.000. Facilidades. 230740.

ZONA PASEO MALLORCA 3 y 4 dormitorios, baño, aseo, armarios, etc. Exento. Precio desde 3.700.000. Amplia facilidades. 230740.

PZA. PROGRESO vista bahía, estrenar, 3 dormitorios, baño, aseo, armarios, etc. Precio, 3.700.000. Entrada 1 millón, resto convenir. 235629.

PASEO MARITIMO 1ª línea, 4 dormitorios, sala-comedor, chimenea, 2 baños, aseo, rodeado terraza, etc. Precio 9.500.000. Facilidades. 235629.

PLANTA BAJA SON ARMADANS 4 dormitorios, sala comedor, cocina, despensa, baño, sitio muy tranquilo, 1.850.000 contado. IMALBA. 214910-11.

ZONA SON RAPIÑA piso 4 dormitorios, baño, aseo, cocina amueblada, despensa, sala-comedor, trastero, todo exterior, 3.000.000'- facilidades. 256664.

CERCA AVENIDAS piso 3 dormitorios, baño, sala comedor, cocina amueblada. 3.300.000'- facilidades. 256664.

ZONA RIVOLI piso 180 m2 4 dormitorios con armarios, 2 baños, aseo, cocina amueblada, calefacción, galería mucho sol. 6.000.000'- facilidades 256664.

ZONA BLANQUERNA piso 3 dormitorios dobles, baño, sala comedor, cocina amueblada, 3.100.000'- facilidades. 256664.

ARQUITECTO FORTEZA piso 4 dormitorios dobles, baño, aseo, sala comedor, cocina amueblada, 4.000.000'- facilidades. 256664.

HIPER planta baja, 3 dormitorios, sala comedor, cocina, baño, todo exterior 2.100.000'- facilidades. 256664.

PLAZA BARCELONA: 3 dormitorios, baños, salón, cocina, desde 2.950.000, aparcamiento incluido. Entrada 400.000. Resto: 18.000 mensuales. COLL. Pza. San Antonio, 4. 226449.

RAFAL: Plantas bajas y pisos 3-4 dormitorios, baño salón, terraza, cocina amueblada. Desde 2.500.000. Entrada única 520.000. Resto: 20.000, intereses incluidos. COLL. 226450.

OPORTUNIDAD HONDEROS: Pisos, áticos 3-4 dormitorios, baños, salón, terraza, cocina. Desde 2.900.000. Entrada 650.000. Resto 12 años. COLL. 226450.

CA'N PASTILLA: 3 dormitorios, baños, salón; chimenea, jardín, vistas al mar. Desde 5.300.000, garaje incluido. Facilidades. COLL. 226449.

OCASION HEROES DE MANACOR: 3-4 dormitorios, baños, salón terraza, cocina, aparcamiento. Desde 3.350.000. Entrada 575.000 Resto 25.000 mensuales. COLL. 226450.

PRINCIPIO ARAGON: 3 dormitorios, baños, salón, terraza. Precio 4.200.000. Entrada 950.000. Resto 25.000 mensuales. COLL. 226449.

ARENAL: 3 dormitorios, baños, salón, terraza, cocina amueblada, a 50 m. playa. Precio 4.200.000. Resto convenir. COLL. 226450.

CENTRO. Piso antiguo, 4 dormitorios, bien conservado. Precio: 2.000.000. Entrada: 500.000 resto 19.000 ptas. mensuales intereses incluidos. COLL. 226449.

GENERAL RICARDO ORTEGA 3 dormitorios, baño completo, salón comedor, cocina completa, despensa, ascensor, 2.600.000. Facilidades. CANET. 226156.

EUSEBIO ESTADA 140 m.2 más tarraza 100 m.2, 5 dormitorios, baño, salón grande, cocina amueblada, office, trastero, 3.700.000. Facilidades. CANET. 226156.

zona luis vives estrenar, 14 m.2, 4 dormitorios, 2 baños, gran salón comedor, tarraza, cocina, despensa, calefacción individual, garaje opcional, vista, 5.200.000. Facilidades. CANET. 226156.

ZONA FRANCISCO MARTI MORA, estrenar, 110 m.2, 3 dormitorios, gran baño, salón comedor amplio, cocina garaje opcional. Entrada 900.000, resto facilidades. CANET. 226156.

ZONA AVENIDAS 4 dormitorios, armarios, baño, salón grande, cocina, garaje opcional, techos decorados, 4.200.000. Entrada 1.200.000, resto facilidades. CANET. 226156.

ZONA LIRICO PALACE 1ª piso, 110 m.2 más 80 m.2 terraza, 3 dormitorios, baño, aseo, gran salón comedor, cocina amueblada, despensa, garaje opcional, calefacción, jardín comunidad. 3.600.000. Facilidades CANET. 226156.

ZONA BLANQUERNA 4 dormitorios dobles, 2 baños, amplios, cocina grande completa, calefacción individual, garaje opcional, 4.300.000. Entrada 1.200.000, resto convenir. CANET. 226156.

SOBREATICO ZONA AVENIDAS estrenar, 2 dormitorios dobles, baño completo, salón comedor, terraza, cocina, calefacción individual, garaje opcional, vistas, 3.250.000. Entrada, 1.200.000. CANET. 226156.

ATICO RAFAL 80 m.2, 2 dormitorios dobles, baño, salón con terraza, cocina amueblada, garaje opcional, vistas muy despejadas sobre la bahía. 2.000.000. Entrada 700.000, resto facilidades. CANET. 226156.

PLAZA MADRID CALLE MANOS 3 dormitorios dobles, baño, aseo, salón comedor, cocina semi-amueblada, balcón, garaje opcional, vistas, 3.500.000. Facilidades. CANET. 226156.

ARENAL piso amueblado, 115 m.2, 3 dormitorios dobles, baño completo, salón con terraza, cocina amueblada, despensa, ascensor, vistas despejadas, 3.600.000. Facilidades a convenir. CANET. 226156.

PLAZA COLUMNAS cuatro dormitorios dobles cocina amueblada, despensa, sala comedor, precio 3.700.000 contrato 1.500.000, resto 13 años. 223561.

M. FUENSANTA, piso tres dormitorios, baño, cocina, sala comedor, todo decorado y amueblado, precio 3.000.000 223561.

ZONA TOROS varios pisos a estrenar, cuatro dormitorios, desde 4.000.000. 223561.

AVENIDA ARGENTINA pisos a estrenar 120 m2. cuatro dormitorios baño, aseo, soleado, entrada 1.400.000, resto 13 años. 223561

HEROES DE MANACOR. Magnífico piso a estrenar, cuatro dormitorios, dos baños, cocina amueblada, madera norte, 3.500.000. Facilidades. 211150.

HONDEROS Piso cuatro dormitorios, baño completo, trastero, cocina amueblada, comedor amplio, 2.500.000. Facilidades. 211150.

ANTILLON. Piso tres dormitorios, baño completo, salón comedor, cocina amueblada. Contrato 950.000. Resto 25.000 mensuales. Informes 211150.

PLAZA TOROS. Piso tres dormitorios, baño, aseo, cocina amueblada, comedor, terraza, mucho sol, decorado. Contrato 700.000. 211150.

FORTI. Piso dos dormitorios, cocina amueblada, salita, baño, soleado. Contrato 600.000. 211150.

SAN MIGUEL. Piso antiguo, tres dormitorios a reformar. 750.000. Informes 211150.

CENTRO. Piso antiguo, dos dormitorios, sala estar, sala comedor, amueblado. 1.300.000. Facilidades. 211150.

DUPLEX. Cuatro dormitorios, dos baños, salón comedor, cocina, galería, despensa. 4.200.000. Facilidades. 211150.

REYES CATOLICOS esquina Héroes de Manacor. Precioso 6º piso, bien distribuido, un piso por planta, 4 dormitorios dobles, cocina amueblada, buena vista. 3.500.000 a plazos, 3.300.000 Contado. BONET 255149.

FANTASTICO PISO EUSEBIO ESTADA. muy bien decorado, casi nuevo, 125 mts., 4 dormitorios, armarios empotrados, cocina amueblada, calefacción, aparacamiento, trastero. 4.000.000. Con facilidades. BONET. 255149.

C'AN PASTILLA La Pineda. Precioso apartamento nuevo a estrenar, 3 dormitorios, cocina amueblada, suelos cerámica, chimenea, zona tranquila. 4.300.000. Desde 1.500.000 de entrada, resto a convenir. BONET 255149.

M.C.D. 2022

7 CASAS Y PISOS

PLAZA PEDRO GARAU. Piso tres dormitorios, armarios empotrados, baño, aseo, salón comedor, cocina amueblada, galería, precio 2.600.000. COMAMALA. 298558.

PLANTA BAJA. Techo libre, zona gasolinera Rafal, tres dormitorios, baño completo, recibidor, sala comedor, galería cerrada, terraza, jardín, todo en muy buen estado, precio 4.500.000, facilidades. COMAMALA. 298558.

ZONA AVENIDAS. Piso cuatro dormitorios, armarios, baño, aseo, cocina amueblada, galería, salón comedor amplio, terraza, 4.200. 000, entrada 1.150.000, resto convenir. COMAMALA. 298558.

BLANQUERNA. Piso cuatro dormitorios, dos baños, salón comdor, calefacción individual, cocina amueblada, galería, opción aparcamiento, 4.300.000, entrada 1.000.000, resto convenir. COMAMALA. 298558.

ZONA EUSEBIO ESTADA. Piso estrenar, cuatro dormitorios, baño, aseo, salón comedor, cocina, despensa, balcón, galería, 3-3.300.000, facilidades. COMAMALA. 298558.

ZONA GENERAL RIERA. Piso amplio, cuatro dormitorios, baño, aseo, salón comedor, cocina amueblada, balcón galería, precio: 2.900.000, condiciones pago a convenir. COMAMALA. 298558.

ZONA TENIS. Precioso piso estrenar, 158 m2., cuatro dormitorios, armarios, dos baños, salón comedor, terraza, calefacción individual, cocina, todo exterior, opción aparcamiento, excelentes acabados, zona infantil, precio 5.775.000, facilidades. COMAMALA. 298558.

ZONA GESA. Piso completamente amueblado, tres odrmitorios, baño, aseo, salón comedor, cocina, coladuría, galería, precio 3.300.000, entrada 900.000, resto convenir. COMAMALA. 298558.

SANTA CATALINA. Precioso sobreático comletamente amueblado, todo nuevo, tres dormitorios, baño, aseo, cocina, salón comedor, terraza, mucho sol, vista muy despejada, 3.800.000. FAcilidades. COMAMALA. 298558.

TENIS. Primer piso 60 m2. terraza, vista sobre las pistas, 3 dormitorios dobles, armarios, baño completo, aseo, salón independiente, comedor, cocina amueblada, despensa trastero, dos plazas garage incluídas. 4.000.000. COB PASAMON. Paseo Mallorca, 22, bajos. Tel.: 223513.

FORTI. Construcción 147 m2., exentos contribución, 4 dormitorios con armarios, 2 baños, salón-comedor con chimenea, cocina amueblada, despensa instalación calefacción, garaje opcional, posible financiación 12 años. COB PASAMON. Tel.: 223513.

BONAIRE. A estrenar 4 dormitorios dobles, armarios empotrados, 2 baños completos, sala-comedor espaciosa, cocina grande, calefacción individual, garaje opcional. 7.400.000. COB PASAMON. Tel.: 223513.

ZONA BAR GUELL. Construcción 120 m2., 4 dormitorios, armarios, baño, suelos cerámica, madera oregón, 3.900.000. 700.000 entrada, resto 25.000 mensuales. COB PASAMON. Tel.: 223513.

ZONA AVENIDA ARGENTINA. 3 dormitorios, 5 armarios empotrados, baño, cocina grande completamente amueblada, vistas despejadas. 3.150.000. 1.200.000 entrada resto a convenir. COB PASA MON. Paseo Mallorca, 22 bajos. Tel. 223513.

ZONA JAIME III. Estrenar, construcción nueva estilo antiguo, 5 dormitorios, armarios empotrados, 2 baños, aseo, cocina amueblada, calefacción individual, garaje opcional, orientación sur. 6.850.000 COB PASAMON. Paseo Mallorca, 22 bajos. Tel.: 223513.

NICOLAS DE PAX. A estrenar 3 dormitorios, baño, aseo, suelos cerámica, acabados de calidad. 3.500.000. COB PASAMON. Tel.: 223513.

ZONA PUENTE DEL TREN. 100 m2., 3 dormitorios, baño completo, cocina amueblada, comunidad pequeña sin gastos. 3.250.00, entrada 500.000, resto a convenir. COB PASAMON. Tel.: 223513.

ATICO ZONA PRINCIPIO ARAGON. Estrenar, 3 dormitorios, 2 armarios, baño, aseo, calefacción individual, terraza, garaje opcional, acabados calidad. COB PASAMON. Tel.: 223513.

ZONA MAGISTERIO. Atico estrenar, 3 dormitorios, baño, aseo, cocina amueblada, terraza, suelos cerámica, vistas despejadas. 1.400.000 entrada resto 30.000 cada mes, intereses incluidos, COB PASAMON. Tel. 223513.

ES FORTI Estrenar 4 dormitorios, 2 baños, armarios, cocina amueblada, suelos cerámica. 3.850.000. Facilidades. COB PASAMON. Tel 223513.

ZONA SANTA CATALINA. Primer piso a estrenar, 3 dormitorios, armarios empotrados, baño completo, salacomedor grande, cocina amueblada, galería, balcón, terraza 30 m2., orientación sur. 3.800.000. Facilidades. COB PASAMON. Tel.: 223513.

ZONA SEMINARIO. Estrenar 3 dormitorios dobles, baño completo, sala-comedpr grande. 2.500.000. Facilidades. COB PASAMON. Tel.: 223513.

RAFAL. Atico 3 dormitorios, baño completo, salón-comedro 28 m2. cocina amueblada, terraza 25 m2., galería, buenos acabados, orientación sur. 4.100.000. COB PASAMON. Tel. 223513.

C/ INDUSTRIA ático 130 m. terraza, 5 dormitorios dobles, 2 baños completos, cocina amueblada, garaje incluido. 6.800.000, a convenir. COB PASAMON. Paseo Mallorca, 22 bajos. Tel. 223513.

ARAGON. 125 m2. 4 dormitorios dobles, bsño, aseo, orientación sur. 3.600.000. Facilidades. COB PASAMON. Tel.: 223513.

ZONA LA BONANOVA: últimos pisos, llaves en mano, 4 dormitorios, sala comedor, 2 terrazas, 2 baños, cocina amueblada, junto zona verde. Precio: 4.600.000. Entrada única: 1.000.000. Resto: 30.000 mensuales. Giménez. C/. José Tous Ferrer 6 entlo. Tel. 221242-35.

ZONA MATADERO: Estupendos pisos y áticos, próxima entrega, 3 dormitorios, baño y aseo sala comedor, terraza, cocina, galería. Entrada única: 600.000. Resto: 25.000 mensuales, intereses incluidos. Giménez. C/. José Tous Ferrer, 6 entlo. Tel. 221242-35.

ZONA TOROS: piso, llaves en mano, 3 dormitorios, baño y aseo sala comedor, terraza, cocina amueblada, despensa, galería, garage, calefacción. Entrada única: 800.000. Resto 25.000 pesetas mensuales, intereses incluidos. Giménez. C/. José Tous Ferrer, 6 entlo. Tel.: 221242-35.

ZONA TENIS: ático, amueblado, llaves en mano, 3 dormitorios, baño y aseo, cocina equipada, sala comedor, terraza, orientación sur, garage. Entrada única: 900.000. Resto: 35.000 pesetas mensuales, intereses incluidos. Giménez. C/. José Tous Ferrer, 6 entlo. Tel. 22142-35.

ARAGON PRINCIPIO: Ultimos pisos, llaves en mano, 3 dormitorios, 2 baños, cocina amueblada, galería, sala comedor, terraza. Entrada única 900.000. Resto: 25.000 mensuales. Giménez. C/ José Tous Ferrer, 6 entlo. Tel 221242-35.

COSTA D'EN BLANES: Apartamento amueblado. Llaves en mano, 2 dormitorios, sala comedor, terraza, baño, cocina totalmente equipada, terraza, galería, vista al mar, primera línea. Precio: 2.750.000. Entrada única: 1.000.000. Resto: 2 años. Giménez. C/. José Tous Ferrer, 6 entlo. Tel. 221242-35.

FORTI: Fabulosos pisos próxima entrega, 4 dormitorios, sala comedor, terraza 35 m2. cocina totalmente amueblada, galería, 2 baños acabados primera. Precio: 3.850.000. Entrada 600.000 y 30.000 pesetas mensuales. Giménez. C/. José Tous Ferrer, 6 entlo. Tel. 221242-35.

PISO JUNTO PLAZA CORT 3 dormitorios, 2 balcones, amueblado 1.800.000. Facilidades MIGUEL COSTA 224759.

PISO JUNTO PLAZA REINA 3 dormitorios, 2 salas baño y aseo, teléfono. 2.650.000. MIGUEL COSTA 224759.

ATICO JUNTO CRUZ ROJA 2 dormitorios, cocina equipada, muy buenas vistas, gran terraza, 2.900.000. Facilidades. MIGUEL COSTA 224759.

BONANOVA MAGNIFICO PISO 4 dormitorios, baño, aseo, suelos marmol, cocina equipada, varias terrazas, vistas grandiosas, teléfono, calefacción gas individual, garaje, portería y piscina. 8.000.000. MIGUEL COSTA 224759.

PLAZA TENIENTE CORONEL FRANCO vendo piso 4º espléndida vista, soleado, 3 dormitorios, sala comedor, baño, cocina amueblada, 2.500.000, condiciones a convenir. 256664.

PISO ZONA RAMBLA 180 m.2, 4 dormitorios, sala y comedor, cocina, baño, aseo, precio: 5.600.000 ptas. Facilidades. DE LA MATA. Tel. 212406-213260.

ZONA AUSIAS MARCH piso completamente decorado, 3 dormitorios, baño completo, cocina amueblada, soleado, precio: 4 millones ptas. DE LA MATA. Tel. 212406-213260.

ATICO SON DAMETO (cuarto sin ascensor) 3 dormitorios, sala comedor, gran terraza, precio: 2.200.000 ptas. Facilidades. DE LA MATA. Tel. 212406-213260.

SANTA CATALINA a estrenar, 3 dormitorios, armarios, baño, aseo, salón comedor, balcón, cocina amueblada, galería, 3.800.000, facilidades. COMAMALA. 298558.

PISO Calle Hiedra, Rafal, 1 dormitorio doble, sala-comedor, baño, mucho sol, 1.100.000 Facilidades, Inmobiliaria OLIVAR. 210294.

VENDO PISO. Plaza San Cosme, sin ascensor ni portería, 3 dormitorios dobles, sala-comedor, cocina, galería, baño, todo exterior, buena orientación. 1.950.000. Facilidades. Inmobiliaria OLIVAR. 226687.

piso. zona Blanquerna, 3 dormitorios, dobles, baño, aseo, cocina, terraza, sala comedor, 3.000.000. Facilidades. Inmobiliaria OLIVAR. 210294.

VENDO PISO, Calle Héroes Manacor, 4 dormitorios, armarios, gran sala comedor, cocina equipada, baño, aseo, terraza, pintado, empapelado, 3.500.000. Facilidades.Inmobiliaria OLIVAR. 226687.

MAGNIFICO PISO. Zona Vía Alemania, nuevo a estrenar, chaflán, orientación Sur, 4 dormitorios, armarios, 2 baños, cocina equipada, despensa, galería, terraza, calefacción, 5.200.000. Facilidades. Inmobiliaria OLIVAR. 210294.

SON ROCA ocasión primer piso, 3 dormitorios, baño y cocina 1.100.000 al contado. IMALBA. 214910-11.

PISOS zona Fortí, estrenar 4 dormitorios, 2 baños, cocina equipada, terraza, lavadero, 3.850.000. Facilidades. Inmobiliaria OLIVAR. 226687.

FABULOSO PISO zona Plaza Pedro Garau, 4 dormitorios dobles, 2 baños, cocina equipada; office, despensa, trastero, gran salón-comedor, terraza, lavadero, mucho sol, construcción primera calidad. 5.850.000. Facilidades. Inmobiliaria OLIVAR 210294.

PISO Terreno, junto Bellver, 4 dormitorios dobles, 2 baños, cocina equipada, terraza, lavadero, decorado, 6.200.000. Inmobiliaria OLIVAR. 210294.

EL TERRENO: 3 dormitorios, baño, etc. jardín 150 m2, 2.500.000 ptas. Tel.: 221459.

CENTRO PALMA piso 2 dormitorios, baño trastero. 1.200.000 Ptas. Tel.: 221459.

CALLE SOCORRO 2 dormitorios, baño, cocina comedor, recibidor. 1.100.000 Ptas. Tel.: 221459.

ZONA FORTI: Piso segundo sin ascensor, dos dormitorios, 1.900.000 Ptas. Tel.: 221459.

VIVERO Pisos a estrenar, 3 dormitorios, 1 baño, terraza, salacomedor, cocina, 2.500.000, 500.000 ptas. firma contrato, resto mensualidades 30.000 ptas, intereses incluidos. T. 227794.

ZONA SOLEDAD. Magníficos pisos llaves mano, 4 dormitorios, baño y aseo, buenas calidades, desde 4.630.000, muchas facilidades, cuotas 15.000 ptas. mes. T. 227794.

LUIS MARTI. Tercer piso, 2 dormitorios, cocina con galería, acristalada, 1.900.000, facilidades. T. 227794.

CAMP REDO Pisos próxima entrega, buena construcción, 3 dormitorios, un baño, desde 3.900.000 ptas. entrada 1.200.000, resto cuotas 15.000 mensuales. T. 227794.

MOLINAR. Piso 3 dormitorios, recibidor, sala-comedor, baño, cocina amueblada, 1.900.000. MASSIP 211796.

LA VILETA, piso 3 dormitorios, baño, aseo, balcón y patio interior, sala-comedor,cocina amueblada; 3.000.000. MASSIP. 211796.

INVERSIONISTA. San Agustín, cerca playa, 2 plantas (460 m2) transformables fácilmente en apartamentos. 7.000.000. Facilidades. MASSIP 211796.

SANTA CATALINA sobreático, vista bahía, 3 dormitorios, baño, aseo, 3.900.000. MASSIP 211796.

ZONA AVENIDAS Vendo piso 3 habitaciones, baño, cocina completísima, terraza, galería, etc. Fincas MAS. 216946.

TRAMITAMOS, la venta de su piso apartamento, chalt, rústica, etc., pagamos máximo al contado, resto en 18 meses más intereses. Informes Sr. Miguel. Tel.: 223825.

DOCTOR ANDRES FELIU. Vendo primer piso con terraza de 3 dormitorios. ptas. 2.600.000. Facilidades. Tel. 221688.

SON OLIVA. Vendo ático, de 4 dormitorios, cocina equipada, terraza, ptas. 2.350.000. Facilidades. Tel. 221688.

ZONA AVENIDAS. Vendo piso de 3 dormitorios, baño, aseo, terraza con vistas al mar, ptas. 3.500.000. Tel. 221688.

ZONA AVENIDAS. Atico vendo de 2 dormitorios dobles, cocina amueblada, baño, terraza 70 m. muy soleado, ptas. 2.950.000. entrada 950.000 resto 3 años. Tel.: 221688.

SON COTONER. Vendo local de 75 m. más 15 de patio con piso encima techo libre, ptas. 4.600.000. entrada 1.800.000, resto a convenir. Tel.: 221688.

ZONA PLAZA MADRID. de 3 dormitorios, con armarios, baño y aseo cocina amueblada, terracita, muy soleado, ptas. 3.700.000 facilidades. Tel. 221688.

CALLE TIZIANO. Vendo piso de 4 dormitorios muy bien decorado. Ptas. 4.000.000. Facilidades, baño, aseo, armario empotrado. Tel. 221688.

GENERAL RICARDO ORTEGA. Junto Avdas. Vendo piso de 4 dormitorios con armarios, baños, aseo cocina amueblada, muy soleado, ptas. 4.200.000, facilidades. Tel.: 221688.

C. VELAZQUEZ. Piso 3 dormitorios, baño, aseo, total, 4.500.000. Facilidades. Montis. 226725.

SANTA CATALINA, Piso completamente amueblado, y decorado, 4 dormitorios, 2 baños, teléfono; terraza, 4.500.000. Facilidades. Montis 212117.

CRUZ ROJA sobre ático, a estrenar, 3 dormitorios, armarios, 2 terrazas, buena orientación, 4.000.000. Montis 226725.

MAGALUF, vendo en diferentes zonas, apartamentos, 2 y 3 dormitorios. Montis 212117.

RAFAL Primer piso, 3 dormitorios, cocina, comPletamente amueblada, total 2.700.000. Facilidades. Montis. 226725.

PLANTAS BAJAS en Palma, techo libre, varias zonas. MIR. Tel.: 255327.

PISO ZONA COLEGIOS 180 m2, 4 dormitorios dobles, 2 baños, cocina amplia, aire acondicionado. Facilidades. PERELLO 463243.

PISO VIA ALEMANIA. 3 dormitorios dobles, baño y aseo, cocina amueblada y office, aire acondicionado y calefacción. Facilidades. PERELLO 463243.

CALLE FRANCISCO SUAU. (final c. Valldemosa) cuarto piso sin ascensor, 4 dormitorios grandes, cocina, galería grande, baño y aseo, comedor con terraza, todo exterior. 2.950.000. Facilidades. MEDITERRANEA. 214164.

PRIMER PISO con terraza, 3 dormitorios, cocina espaciosa amueblada, orientación sur, buena construcción. 3.800.000. A convenir. 224884.

FORTI piso tres dormitorios, baño completo, sala-comedor, cocina. 1.900.000. Facilidades. 211150.

PISO ALTO y céntrico, 4 dormitorios dobles, 2 baños, terraza espaciosa, buenos acabados, 4.950.000. Pagos a convenir. 224884.

PRINCIPIO General Ricardo Ortega, 3 dormitorios, baño, precio: 2.250.000 ptas. GILI. 223347.

JUNTO AVENIDAS. 4 dormitorios, armarios, dos baños, decorado, garaje opcional. Grandes facilidades. GILI. 223347.

JUNTO POLICLINICA, 3 y 4 dormitorios, 1, 2 baños, amplias facilidades. GILI. 223347.

PRINCIPIO Heroes Manacor, 3 dormitorios, baño, cocina, amueblada, despensa, sala, salón-comedor, trastero, Precio: 2.250.000 Entrada 600.000. GILI. 223347. FORTI Piso tipo apartamentos en construcción terminación 82, 2 dormitorios, dobles, baño, armarios, galería. 2.400.000. Entrada 400.000, resto 15 mil mensuales. 224991.

INSTITUTO Piso tres dormitorios, baño, armarios, exento contribución. Dos millones contado. 224991.

GRAL. RIERA Piso 100 m2., dos dormitorios, dobles, completamente amueblado, baño, terraza de 50 m2. 2.150.000. Entrada 700.000. 224991.

HEROES DE MANACOR piso a estrenar, 4 dormitorios, cocina amueblada, dos baños, terraza, cerámica, madera norte. 3.800.000. Entrada 1.500.000. Facilidades. 224991.

HONDEROS Piso 4 dormitorios, cocina amueblada, dos baños, armarios empotrados, terraza. 3.200.000. Entrada: 1.500.000. Facilidades.

CENTRO PISO antiguo, 4 dormitorios, aseo, orientación sur. 1.500.000. Entrada 800.000. Facilidades. 224991.

PLAZA TOROS piso a estrenar, 4 dormitorios, dobles, baño, aseo, armarios empotrados. 3.650.000. Entrada 1.000.000, resto 30.000 mensuales. 224991.

FORTI Piso 3 dormitorios, cocina amueblada, baño, armarios empotrados, terraza. 2.600.000. Entrada 1.000.000. Facilidades. 224991.

SON DAMETO Piso 2 dormitorios dobles, baño, cerámica. 2.5000.000. Entrada 1.000.000. FacFacilidades. 224991.

HONDEROS Piso 3 dormitorios, cocina amueblada, baño, armarios empotrados, gran terraza. 2.800.000. Facilidades. 224991.

GRAL. RIERA. Piso 3 dormitorios, dobles, cocina amueblada, baño, aseo, gran terraza 2.950.000. Entrada 1.000.000. Facilidades. 224991.

REYES CATOLICOS Planta baja, 143 m2, 2 dormitorios dobles, baño, necesita reforma. 2.625.000. Facilidades. 224991.

SON COTONER Atico, 3 dormitorios, cocina amueblada, baño, terraza de 25 m2, soleado. 2.300.000. Entrada 1.000.000. Facilidades. 224991.

SON CLADERA Piso 3 dormitorios, baño, armarios, 1.365.000. Contado. 224991.

GENERAL RIERA. 4 dormitorios dobles, 2 baños completos, cocina amueblada, galería, balcón. 2.800.000. RODRIGUEZ JUAN. 235248. 236962.

AVENIDA ARGENTINA. 3 dormitorios dobles, baño completo, cocina amueblada, galería, salón comedor, recibidor, terraza. 2.100.000. RODRIGUEZ JUAN. 23.52.48 - 23.69.62.

SON OLIVA. 3 dormitorios, baño completo, cocina amueblada, galería, salón comedor, recibidor, balcón amplio. 3.150.000. Facilidades. RODRIGUEZ JUAN. 23.52.48 - 23.69.62.

GENERAL RICARDO ORTEGA. Cuarto sin ascensor, 2 dormitorios dobles, aseo con ducha, cocina con galería, salón comedor, recibidor, terracita. Completamente amueblado. 1.600.000. Facilidades. RODRIGUEZ JUAN. 23.52.48 - 23.69.62.

TENIS 3 dormitorios, baño completo, aseo, cocina amueblada, galería, salón comedor, recibidor, 2 terrazas. 3.400.000. Facilidades. RODRIGUEZ JUAN. 23.52.48 - 23.69.62.

VILETA. 2º sin ascensor, 3 dormitorios dobles, baño completo, cocina con galería, salón comedor muy amplio, terraza. 2.100.000. Facilidades. RODRIGUEZ JUAN. 23.52.48 - 23.69.62.

LA VILETA. Planta baja. 3 dormitorios, dobles, baño completo, cocina amplia amueblada, despensa, salón comedor, recibidor, terraza, trastero grande. 2.600.000. Entrada 800.000. Facilidades. RODRIGUEZ JUAN. 235248 - 236962.

ZONA PROGRESO. Se vende piso nuevo a estrenar, llaves en mano, 4 dormitorios, baño, y aseo, cocina, gran salón-comedor; gas ciudad. Precio 4.750.000. Amplias facilidades. A. Oliver. 212540.

ZONA AVENIDAS. Se vende piso 110 m2., 3 dormitorios, dobles, 1 baño, galería y terraza, cocina amueblada, gas ciudad, acabados de lujo. Precio: 3.980.000. Facilidades. A. Oliver. 212540.

ZONA PLAZA TOROS. Pisos en construcción de 4 dormitorios dobles, 2 baños, terraza y galería. Precio 3.900.000. Facilidades. A. Oliver. 212540.

ZONA EUSEBIOESTADA. Se vende Piso 3 dormitorios, dobles, baño, cocina amueblada, galería y terraza, calefacción por placas, gas ciudad, teléfono. Precio con muebles. 2.500.000. A. Oliver. 212540.

ZONA PLAZA MAYOR. Piso nuevo a estrenar de 110 m2., 3 dormitorios dobles, 2 baños, sala-comedor, galería y terraza, gas ciudad. Aparcamiento opcional. Precio 3.800.000. Con facilidades. A. Oliver. 212540.

ZONA CRUZ ROJA. Se vende ático-duplex, 4 dormitorios dobles, 2 baños y aseo, sala-comedor, terraza de 122 m.2, galería, cocina amueblada. Precio 5.925.000.- Facilidades. A. Oliver. 212540.

ZONA FORTI. Se venden dos últimos pisos nuevos a estrenar de 3 dormitorios dobles, terraza y galería, gas ciudad, ascensor baño. Precio 3.450.000. Amplias facilidades. A. OLiver. 212540.

ZONA EL RAFAL. Se vende piso 4 dormitorios, 2 baños, comedor, terraza y galería, gas ciudad, muy bien conservado. Precio 1.950.000. A. Oliver 212540.

ZONA GENERAL RIERA. Se vende piso 4 dormitorios dobles, 2 baños, cocina, salón-comedor, terraza a calle. Precio 3.980.000. Facilidades. A. Oliver. 212540.

ZONA PASEO MARAGALL. Se vende piso nuevo a estrenar, 150 m.2, 4 dormitorios dobles, 2 baños, aseo, cocina, terrazas y galería. Precio 4.950.000. Amplias facilidades. A. Oliver. 212540.

ZONA CALVO SOTELO. Se vende Piso, 3 dormitorios dobles, baño y aseo, cocina amueblada, salón-comedor, galería y terraza. Precio 2.950.000. Con facilidades. A. Oliver. 212540.

ARIANT Paseo Marítimo, piso 2 dormitorios, 2 baños, sala comedor, cocina, tarraza, galería, calefacción central individual, 7.000.000 ptas. Al contado. MEDITERRANEA. 223918.

ATICO GENERAL RICARDO ORTEGA, 4 dormitorios, vistas al mar, terrazas, sol todo el día. 3.600.000. Facilidades. Tel. 224884.

EUSEBIO ESTADA nuevo a estrenar 140 m.2. 4 dormitorios, baño, aseo, facilidades hasta 15 años, informes. Tel. 295900.

GANGA CALLE COLLIURE piso usado, completamente amueblado, 3 dormitorios, baño, cocina amueblada, 2.000.000. Facilidades. PRETOR M. García API. Tel. 223023-24-25.

MEDICO JOSE DARDER fantástico duplex nuevo, 4 dormitorios, baño, 2 aseos, instalación calefacción, garaje incluido. Infórmese. Muchas facilidades. PRETOR M. García API. Tel. 2W3023-24-25.

PISOS EN CONSTRUCCION principios C/. Aragón, 4 y 5 dort. 2 baños, 1 aseo, salacomedor, cocina amplia, terraza. Precio: 7.200.000 ptas. Aparcamientos opcionales. A. BENNASSAR Tel. 461450.

MARQUES FUENSANTA en construcción lujo, 175 m2. 5 dort. armarios empotrados, sala-comedor 42'55 m2.0 Aticos dúplex en el mismo edificio. A. BENNASAR. Tel. 461450.

PISOS MARTI MORA entrega próxima, 4 dort. baño aseo, sala-comedor, cocina, terraza, exentos contribución. Precio: 3.200.000, 3.425.000 y 3.950.000 Ptas. A. BENNASSAR. Tel. 461450.

SON ARMADAMS EN CONSTRUCCION 4 dort. armarios empotrados, sala-comedor con chimenea, 2 baños, jardín, piscina, aparcamiento incluído. Precio: 7.200.000, 7.600.000, 8.600.000 y 8.950.000 Ptas. A. BENNASSAR Tel. 461450.

MARAVILLOSOS ATICOS EN EL TERRENO vista bahía, 3 y 4 dort. 2 baños, sala-comedor, cocina, terrazas. Precio 4.900.000, 5.500.000 y 7.100.000 Ptas. A. BENNASSAR. Tel. 461450.

REYES CATOLICOS Piso Pl. 2ª terminado, 4 dort. armarios empotrados, sala-comedor, cocina amueblada, terraza, hilo musical y tel. en todas las habitaciones. Precio: 4.100.000 ptas. A. BENNASSAR Tel. 461450.

ANTONIO MAURA angular M. Fuensanta, piso pl. 4ª, 5 dort. 2 baños, sala comedor cocina completamente amueblada decorado, terraza. Precio: 5.150.000 ptas. A. BENNASSAR. Tel. 461450.

SON ESPAÑOLET en construcción, 3 y 4 dort. baño, aseo, sala-comedor, cocina, terraza. Precio: 3.500.000, 3.700.000, 4.100.000 y 4.500.000 ptas. A. BENNASSAR. Tel. 461450.

PORTITXOL MOLINAR terminados, 2 y 3 dort. baño, aseo, salacomedor, cocina, terraza. Precio: 7.500.000 Ptas. A. BENNASSAR. Tel. 461450.

EN CONSTRUCCION C/. PEREZ GALDOS 2, 3 y 4 dort. 2 baños, sala-comedor, cocina, terraza. Precio 2.500.000, 3.100.000, 4.500.000, 5.800.000 y 6.400.000 ptas. A. BENNASAR. Tel. 461450.

CASA DOS PLANTAS Sant Jordi estilo mallorquín, 5 dort, baño, aseo, salón, cocina comedor con chimenea, terraza y porche, jardín. Precio: 6.500.000 ptas. A. BENNASSAR Tel. 461450.

PISOS ENTREGA Diciembre 81 C/. Santiago Ramón y Cajal, 143 m2. 4 dorm., 2 baños, sala-comedor, amplia cocina, terraza, solados cerámica, calefacción individual a gas, armarios empotrados, etc. Precio: 5.000.000, 5.250.000 y 5.800.000. A. BENNASSAR. Tel.: 461450.

AVENIDAS piso 4 dormitorios, baño, aseo, comedor con chimenea, cocina amueblada, despensa, grande terraza, magnífica vista 3.700.000, facilidades. PALMER. 242805.

AVENIDAS piso 3 dormitorios, comedor, cocina amueblada, baño, teléfono, 3.100.000, facilidades. PALMAR. 242805.

FORTI piso 120 m. 3 dormitorios, comedor, cocina amuebalada, despensa, terraza 30 m2, 3.100.000, facilidades. PALMER. 242805.

PLANTA BAJA C'AN PASTILLA 3 dormitorios, baño, aseo, comedor, trastero, garaje, terraza 150 metros, teléfono, 5.000.000 pago 6 años. PALMER. 242805.

SANTA MARIA; disponemos varias casas con terrenos desde 2.500.000. VIVERN. 244916.

ZONA PLAZA MAYOR. Piso antiguo 200 m2., un piso por planta. Precio: 4.200.000 Ptas. RUSTIC J. Valentí, C/. Velázquez, 6 pral. Tel.: 225600.

ZONA PEDRO GARAU. Primer piso SIN ASCENSOR, 3 dormitorios, sala con chimenea, comedor, baño, cocina con galería. 2.400.000 Ptas. Entrada única: 600.000 ptas. Resto 20.000 Ptas. mensuales, intereses incluídos. RUSTIC J. Valentí, C/. Velázquez, 6, pral. Tel.: 225601.

ZONA REYES CATOLICOS. Primer piso muy bien conservado, SIN ASCENSOR, 3 dormitorios dobles, cocina amueblada con galería cubierta de cristales, terraza, baño, sala-comedor. Precio 2.600.000 ptas. Facilidades. RUSTIC J. Valentí, C/. Velázquez, 6, pral. Tel.: 225600.

ARAGON. Estupendo piso 104 m2., 3 dormitorios, 2 baños, sala con chimenea, y comedor, cocina office completamente amueblada, suelo de parquet, paredes enmoquetadas. 3.950.000 ptas. Entrada única: 1.000.000 ptas. resto facilidades. RUSTIC J. Velntí, C/. Velázquez, 6, pral. Tel.: 225601.

PLAZA ALEXANDER FLEMING. Maravillosos pisos muy bien decorado, completamente amueblado, 3 dormitorios con armarios, baño, cocina, sala comedor. Precio: 2.800.000 ptas. Facildades. RUSTIC J. Valentí, C/ Velázquez, 6, pral. Tel.: 225600.

AMANECER. Planta baja, solar 200 m3., 3 dormitorios, baño, sala-comedor con chimenea, cocina amueblada, suelos de cerámica, techos de escayola, 5.700.000 ptas. A convenir. RUSTIC J. Valentí. C/. Velázquez, 6, pral. Tel.: 225601.

BLANQUERNA. Pisos 4 dormitorios dobles, con armarios empotrados, baño y aseo, sala comedor, cocina con galería. 3.800.000 ptas. Entada úmca 1.000.000 ptas. resto a convenir. RUSTIC J.Valentí, C/. Velázquez, 6, pral.

GENERAL IRERA. Estupendo piso con una decoración perfecta, 3 dormitorios dobles, baño y aseo, sala-comedor, cocina y galería. Entrada única 800.000ptas. Resto 12 años, sin hipoteca. RUSTIC J. Valentí, C/. Velázquez, 6, pral. Tel.: 225600.

TENIENTE MULET. Pisos a estrenar, 3 dormitorios dobles, baño y aseo cocina con galería, sala-comedor con terraza, 2.950.000 ptas. Entrada 1.000.000 ptas. RUSTIC J. Valentí, C/. Velázquez, 6, pral. Tel. 225600.

GENOVA. Apartamento con terraza 60 m2., mucho sol, 2 dormitorios dobles, 2 baños, cocina completamente amueblada, sala-come dor, 2.200.000 ptas. Entrada única 750.000 ptas. Resto 10 años. RUSTIC J. Valentí, C/. Velázquez, 6, pral. Tel.: 225600.

FORTI en construcción 2 dormitorios, baño, cocina, salón comedor, coladuría, ascensor, portero automático. Entrada 400.000, resto 17.000 mensuales, intereses incluidos. ALBERTI 222292, Velázquez, 10.

HIPER próxima entrega, 2 dormitorios, baño, salón comedor. Buenos acabados. Entrada 525.000, resto 15.000 mensuales. ALBERTI 222292, Velázquez, 10.

RAFAL Pisos y áticos a estrenar, 3 dormitorios, baño, salón comedor, cocina, galería, terrazas. Entrada única 500.000, o resto 30.000 mensuales intereses incluídos. ALBERTI 222292, Velázquez, 10.

FORTI llaves en mano, pisos y áticos 3, 4 dormitorios, baño, aseo, cocina, salón comedor, terrazas, galería, pintado y empapelados. Entrada 950.000, resto 25.000, mensuales, intereses incluídos. ALBERTI 222292, Velázquez, 10.

BLANQUERNA llaves en mano 4 dormitorios, 2 baños, armarios, salón comedor, terraza, galería, cocina amueblada, pintado y empapelado. Entrada única 2.000.000, resto facilidades. ALBERTI 222292, Velázquez, 10.

POLIGONO LA VICTORIA piso llaves en mano 3 dormitorios, armarios, salón comedor, cocina, baño completo. Terraza, galería, pintado y empapelado. Precio 1.750.000.- Facilidades. ALBERTI 222292, Velázquez, 10.

EL TERRENO pisos llave en mano, 2, 3 dormitorios, salón comedor con chimenea, cocina, galería, terraza, acabados 1ª calidad. Entrada desde 600.000.- resto 10 años. ALBERTI 222292, Velázquez, 10.

AVDA. ARGENTINA. pisos próxima entrega 4 dormitorios, baño, salón comedor, cocina, galería, calefacción individual, buenos acabados. Entrada única 950.000, resto 14 años. ALBERTI, 222292, Velázquez, 10.

JUAN ALCOVER pisos y áticos 2, 3, 4, dormitorios, 2 baños, salón comedor, cocina, galería, terrazas, acabado 1ª calidad. ENTRADA 600.000 resto 12 años. ALBERTI 222292.

ZONA FORTI

: 3 dormitorios, baño, a estrenar, 3.000.000. 800.000 entrada, resto facilidades. VIVERN 244916.

ZONA ARAGON; 3 dormitorios, baño completo, magnífica situación. 2.500.000 850.000 entrada. Resto facilidades. VIVERN 244916.

ZONA FORTI; construcción atrasada, 3 dormitorios, baño, aseo, firma de contrato, 700.000, resto 30.000 mensuales. VIVERN. 244916.

M.C.D. 2022

7 CASAS Y PISOS

ZONA PLAZA TOROS: 4 dormitorios, baño, aseo, a estrenar, 3.350.000. VIVERN 244916.

ZONA ARAGON: duplex 5 dormitorios, 3 baños, calefacción acabado lujo, 6.950.000. VIVERN 244916.

ZONA SON OLIVA: 4 dormitorios, baño, aseo, salón comedor, 3.400.000. VIVERN. 244916.

RAFAL pisos próxima terminación, 3 dormitorios, comedor con teerraza, cocina, galería, baño, completo, 2800.000, entrada 600.000, resto convenir. GELABERT. 215843.

ZONA HONDEROS, pisos construcción, 2, 3 4 dormitorios, 2 baños, comedor, cocina galería, entrada, 725.000, resto convenir. GELABERT. 215843.

ZONA SON ARMADANS pisos primera calidad, 4 dormitorios, 2 baños, cocina, comedor con terraza, aparcamiento incluído, todo exterior, 4.633.000, entrada 1.000.000, resto convenir. GELABERT. 215843.

ZONA PASEO MALLORCA pisos construcción, 3 dormitorios, 2 baños, cocina, comedor, terraza, desde 4.300.000. GELABERT. 215843.

CALLE GENERAL RIERA 4 dormitorios, 2 baños, cocina amueblada, sala comedor, terraza, calefacción individual, 3.980.000. GELABERT. 215843.

SANTA CATALINA 3 dormitorios, comedor, cocina, baño, aseo, terraza, 3.500.000, entrada 1.500.000, resto convenir. GELABERT. 215843.

PZA. PEDRO GARAU piso lujo, estrenar muy soleado, 4 dormitorios, 2 baños, trastero, cocina amueblada, comedor, terraza, 5.350.000, GELABERT. 215843.

BAR GUELL 4 dormitorios, 2 baños, cocina amueblada, comedor, terraza, 3.600.000. GELABERT. 215843.

MARQUES DE FUENSANTA 4 dormitorios, 2 baños, sala comedor, terraza, cocina totalmente amueblada, parquet-moqueta, 5.600000. GELABERT. 215843.

1.0 PISO calle Eusebio Estada, 100 m. terraza, 4 dormitorios, baño, aseo, cocina totalmente amueblada, comedor, 3.700.000, entrada 1.700.000, resto convenir. GELABERT. 215843.

H. DE MANACOR 5 dormitorios, 2 baños, cocina amueblada, comedor, terraza, 4.800.000. GELABERT. 215843.

CALLE PONS Y GALLARZA 3 dormitorios, armarios, 3 baños, cocina, comedor, terraza, 3.000.000. GELABERT. 215843.

PRINCIPIO ARAGON piso lujo 5 dormitorios, 3 baños, cocina totalmente amueblada, mármol-parquet, 7.200.000. GELABERT. 215843.

ZONA ARAGON 4 dormitorios, 2 baños, sala comedor, cocina amueblada, 4.500.000, entrada 1.500.000, resto convenir. GELABERT. 215843.

PLAZA TENIENTE CORONEL FRANCO 4 dormitorios, 2 baños, cocina amueblada, sala comedor, chimenea, terraza, todo exterior, muy soleado, 3.800.000. GELABERT. 215843. 215843.

ZONA PEDRO GARAU 3 dormitorios, baño, comedor, terraza, cocina, 1.700.000, pago a convenir. GELABERT. 215843.

RAFAL estrenar, 2º piso, 4 dormitorios, baño, aseo, galería, gran terraza, orientación sur, garage opcional, 3.700.000. Entrada 700.000, resto facilidades. 221546.

ZONA HIPER piso estrenar, 3 dormitorios, baño, terraza, muccho sol, orientación sur. Acabados cerámica y oregón. 3.990.000 entrada 500.000, resto 45.000 mensuales, intereses incluídos. 221546.

RAFAL sobreático estrenar, 3 dormitorios, baño, sala-comedor, galería, terraza, 2.550.000. Entrada 700.000, resto 25.000 mensuales intereses incluídos. 221546.

ATICO ZONA BLANQUERNA 4 dormitorios, cocina semiamueblada, salón comedor, chimenea, baño, aseo, terraza, trastero, 4.500.000. Facilidades 221154.

PISO SON OLIVA 4 dormitorios, cocina semiamueblada, salón comedor, baño, aseo, 3.400.000. Facilidades CIUTAT 221154.

PISO RAFAL 90 m2. 3 dormitorios, cocina amueblada, 2.650.000 CIUTAT 221751.

ZONA GENERAL RIERA a estrenar 4 dormitorios, 2 baños, espléndida vista 3.900.000 Facilidades 3 años LINDE 211824.

GENERAL RIERA 3 dormitorios, baño completo, cocina amueblada terraza 2.300.000 convenir. LINDE 216814.

PZA. TOROS 4º sin ascensor magnífico piso 3 dormitorios gran salón comedor, sala, cocina con despensa. 3.100.000 en 4 años ó 2.600.000 contado. LINDE 216814.

ZONA FORTI, trato directo, en construcción, planta baja y pisos exentos contribución, con aparcamiento incluído, 3 dormitorios, 2 baños. Precio desde 2.950.000. Entrada 400.000,Ptas. Resto a convenir.Tlf. 297388-289589.

RAMON Y CAJAL trato directo, pisos exentos, 3 y 4 dormitorios, 2 baños. Precio desde 3.700.000,- 297388-289589.

SON COTONER pisos 3 y 4 dormitorios. Precios desde 2.300.000,- Ptas. Condiciones a convenir. 297388-289589.

ZONA OBELISCO, 3 dormitorios dobles, armarios, cocina equipada, salón comedor, chimenea, baño, aseo, terraza, 3.600.000. Facilidades. GALMES. 216668.

OCASION, Eusebio Estada, 4 dormitorios, 2 baños, cocina equipada, armarios aparcamiento, trastero, casi nuevo, muchos extras, 4.500.000. GALMES. 216668.

CALLE BALMES, 3 dormitorios dobles, cocina amueblada, salón comedor, baño, galería, trastero, 2.900.000. GALMES. 216668-223127.

HEROES MANACOR, 170 m2., 5 dormitorios, cocina amueblada, gran salón comedor, 2 baños, aseo, terraza, garaje, calefacción, 7.500.000. 30% entrada. GALMES. 216668-223127.

ZONA HONDEROS, 240 m2., 5 dormitorios dobles, gran cocina sa lón comedor 50 m2., baño, aseo, gran terraza 5.250.000. Facilidades. GALMES. 216668-223127.

FORTI, 4 dormitorios, cocina amueblada, salón comedor, baño, aseo, terraza, a estrenar, calefacción, 4.000.000. Facilidades. GALMES. 216668-223127.

AMANECER, planta baja, 3 dormitorios, dobles, salón comedor, baño, jardín, despensa, 5.800.000. GALMES. 216668-223127.

ZONA TENIS, 4 dormitorios, dobles, armarios, cocina amueblada, baño, aseo, terraza, electrodomésticos, orientación sur, 3.800.000. GALMES. 216668-223127.

FORTI. Piso tres dormitorios cocina amueblada, gran sala comedor, baño, 2.250.000. Entrada 900.000, resto 25.000 mensuales. 224991.

SON DAMETO, bonito piso 110 m2., 3 dormitorios dobles, salón comedor de 40 m2., armarios empotrados, baño, aseo, cocina amueblada, terraza frente zona verde, 2.900.000, facilidades. RIGO. 217122-217506.

EUSEBIO ESTADA, exentos contribución, próxima entrega, 120 m2., 4 dormitorios, baño, aseo, cocina con muebles, armarios empotrados, galería-lavadero, 3.300.000, facilidades. RIGO. 217122-217506.

GENERAL RIERA, pisos exentos contribución, 3 y 4 dormitorios dobles, baño, aseo, cocina con muebles, galería-lavadero, acabados cerámica, madera norte, desde 3.600.000, facilidades. RIGO. 217122-217506.

ESCUELA GRADUADA, ático 4 dormitorios, baño, aseo, salón comedor, cocina amueblada, 70 m2. de terraza, orientación sur, 3.400.000, facilidades. RIGO. 217122-217506.

ZONA HEROES DE MANACOR, piso de 120 m2., 3 dormitorios dobles, salón comedor con terraza, maravillosas vistas a la bahía, muchos armarios, 2 baños, cocina amueblada, garaje, despensa, galería-lavadero, 3.500.000. RIGO. 217122-217506.

SANTA CATALINA, calle Caro, esquina Pou, pisos exentos contribución, 3 y 4 dormitorios dobles, armarios empotrados, 2 baños, salón comedor con terraza, cocina, galería-lavadero, muy buenos acabados, parking, incluído, 4.500.000, facilidades. RIGO. 217122-217506.

AVENIDAS, a estrenar fabuloso piso 160 m2., 4 dormitorios dobles, salón comedor, con terraza, 2 baños color, garaje en la finca, cocina con muebles, galería-lavadero, 4.500.000, facilidades. RIGO. 217122-217506.

AVDA. ARGENTINA. 3 habitaciones, sala comedor, 2.900.000 ptas. facilidades. Fincas Mas. 216946.

DUPLEX GENERAL RIERA. Fabuloso piso ático duplex 300 m2., construídos, 5 dormitorios, enorme salón comedor con chimenea, 3 baños, todos con armarios empotrados, cocina totalmente amueblada, con despensa, office, calefacción individual, acabados de lujo. RIGO. 217122-217506.

ZONA HIPER. 3 habitaciones, baño, terraza, vistas inmejorables, 2.400.000 ptas. Facilidades. Fincas MAS. 216947.

COLLIURE. 3 dormitorios, baño completo, cocina amueblada, galería, salón comedor amplio, recibidor, balcón, terraza, MOBILIARIO OPCIONAL. 2.500.000. RODRIGUEZ JUAN. 235248-236962.

EQUIPOS DEPURACION PISCINAS

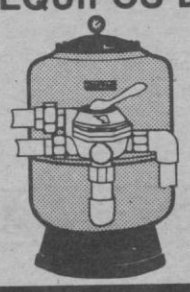

En Poliester,
Acero Inox.
y Galvanizado

Adquiera calidad
y servicio
a su justo precio

CONSPORT S.A.
Barceló y Combis, 10 - Tel. 24 17 00 - Palma

COMPRARIAMOS

ATICO o primer piso, con terraza, cuatro dormitorios, zona Toros, pago rápido. COB PASAMON, Paseo Mallorca, 22 bajos. Tel. 223513

ENTRADA 350.000 Ptas.
(EN CONSTRUCCION)
VIVERO
PISOS Y ATICOS
3 y 4 DORMITORIOS

—PROTECCION OFICIAL
—TRANQUILOS Y SOLEADOS
—FACILIDADES 15 AÑOS

INFORMA Y VENDE INM. MONTIS
C. C. LOS GERANIOS
EDIF. OLIVAR 3º E. TELFS. 212117 — 226725
PALMA

GRANDIOSOS PISOS

Terminados. Héroes de Manacor 4 dormitorios, 2 baños. Precios: 2.900.000.— y 3.600.000.— y 3.700.000.— garaje opcional. Condiciones a convenir. Tel. 297388-289589

PARTICULAR VENDE PISO

120 m2. C/. San José de la Montaña, semi esquina General Riera 3 dormitorios dobles salón-comedor, cocina amueblada, baño, aseo. Facilidades. Tel. 298500. (Abtenerse intermediarios).

PISOS en construcción, principio HEROES DE MANACOR 3 y 4 dormitorios. Precios 3.500.000,- 3.700.000,- 3.950.000,- aparcamientos opcionales 4.500.000 locales comerciales. Entrada desde 650.000,- mensualidades de 25.000,- directamente del constructor. A. BENNASSAR. Tel. 461450

LAMPARAS HIERRO FORJADO
Electrica Española
costa y llobera nº9-tel.46 27 66

ZONA PONT D'INCA; 3 dormitorios, salón comedor, cocina completa, 1.750.000; 650.000 entrada, resto 25.000 mensuales, intereses incluídos. VIVERN. 244916

CALLE FRANCISCO SANCHO

120 m.2, 3 dormitorios dobles, armarios empotrados, baño, aseo con ducha, gran salón con chimenea, cocina amplia amueblada, con despensa, ascensor, 3.400.000. Facilidades. CANET. 226156.

PISO EN ARENAL.
ENTREGA DICIEMBRE-81

3 y 4 dormitorios, 3 y 4 baños, sala comedor, cocina. Amueblados, terrazas. Interesantes áticos en el mismo edificio. Aparcamiento opcional. Precios: 3.300.000,- 3.800.000,y 5.200.000,- pts.
Restaurante y Bar completamente equipado. 600 m2. Precio a convenir.
A. BENNASSAR. Tel.: 461450

8 TRASPASOS

TRASPASO tintorería y lavandería en pleno rendimiento, alquiler 4.000 Ptas. mensuales. 256664.

SAN MIGUEL SINDICATO. Local con altillo, 60 m2. ideal para charcutería, con neveras 2.000.000. Informes 211150.

CALLE SINDICATO. Local apto cualquier negocio, 150 m2. Alquiler 30.000 Ptas. se traspasa RUSTIC J. Valentí C. Velázquez 6 pral. Tel. 225600.

AVENIDA San Fernando, Bar totalmente equipado 1.500.000. Alquiler actual 12.000 ptas. Montis 226725.

PLAZA GOMILA. Local 340 m2 montado para cualquier tipo de negocio. Alquiler 10.000 ptas. Precio y condiciones interesantes. Fincas Mas. 216946.

GUARDERIA. 800 m2 de jardín. Bebés a preescolar. 2.100.000. Facilidades. Fincas Mas 216947.

TIENDA COMESTIBLE familiar, buena situación. Alquiler 9.000. Precio traspaso 950.000. Fincas Mas. 216946.

PLAZA OLIVAR. Cedo puesto explotación 18 años. Precio interesante. Fincas Mas. 216947.

bolsa inmobiliaria
INMUEBLES, PARTICULARES Y CONSTRUCTORAS

1 SOLARES Y TERRENOS

PORTALS NOUS Solares de 500 m2 con permiso de edificación a 200 m. de la playa. 4.000 m2. Tel.: 211746-217822.

SOLAR COSTA DEN BLANES 1.100 m2 completamente plano. Tel.: 211746.

VENDO SOLAR Bahía Grande de entrada a convenir. Resto 10.000 Ptas. mensuales. Tel. 217822.

LLUCHMAYOR vendo terreno 3.500 metros cuadrados, cercado, con casa, dos habitaciones, baño completo, chimenea cerámica tipo nórdico, repisa de mármol. Caseta de aperos, horno, algibe 33.000 litros, motor luz, semi-amueblado. Con todos los papeles en regla. Tel. 410774-212574.

SIN ENTRADA Y SIN INTERESES. Solares Bahía Grande y Bahía Azul. Desde 600 m2., agua corriente, luz, alcantarillado, asfaltado y baja al mar. C/. Lorenzo Riber, 8 bajos. Palma. Tel. 410500.

VENDO SOLAR en Pont d'Inca Nou muy bien situado. Orientado al sur, 450 m2. 1.900.000 Ptas. Facilidades D. Llabrés Tel. 410500.

SE VENDE solar 2.000 m2., segunda línea del mar, buenas vistas. Llamar Tel.: 223322.

SE VENDE solar Es Figueral. 226 mts. Mira a dos calles. Tel.: 277585. Llamar noches, de 8 a 10.

PUIGPUÑENT. 24.000 metros, precio 2 millones. Se puede edificar: 401730.

SOLAR Amanecer, 800 m. Tel.: 290877. 299451.

SANTA PONSA Solar zona Nueva Esquina. Fabulosas vistas. (ocasión 2.000.000.) Informes Avda. Argentina, 31. Bar.

PALMAÑOLA Vendo solar 500 m2. Informes 230449. Tardes.

PARTICULAR vende solar Es Garroves, con facilidades. Tel.: 231012.

BAHIA GRANDE 600 metros, agua y luz 650.000. Facilidades 267213.

VENDO SOLAR en El Rafal con chalet antiguo 1.300 m2, esquina 60 por 20 m., lachada, naranjos, pozo, horno, etc. 12.500.000 Ptas. Informes 463302.

SOLAR Colonia S. Pedro, 220 m2., 500.000 ptas. Tel.: 252396.

SOLAR C'as Capità (Marratxí) 467 m2. Precio 1.700.000 entrada 500.000. Resto 3 años. C/. Caballero D'Asphelt, 30. Tel.: 240199.

VENDO cuarterón zona Costitx. Tels. 272527-246757.

UNA OPORTUNIDAD DE LAS QUE NO QUEDAN.

2 solares en la Urb. El Toro de 709 m2. y 651 m2., agua, luz y alcantarillado a pie de solar.
Facilidades a convenir.

NASA,

C/. Santiago R. y Cajal, 14, bajo.
Tel.: 23-71-11 (sábados cerrado).

PROMASA. TEL. 224416 Y 224355
C/. CERDAÑA 5. ENTLO. B.
OCASION UNICA
VENDO SOLARES EN BAHIA GRANDE SIN ENTRADA NI INTERESES EN TRES AÑOS DE PLAZOS, PAGOS MENSUALES

EN MAGALLUF

Parcelas rústicas se venden buena tierra y magníficas vistas.
Informes Tel. 681230-212880

MARTINEZ-SALVA
Carretera de Andraitx 9 - Portals Nous
Tel. 675341-675862
GENOVA-SAN AGUSTIN, terreno 28.000 m.2 aproximadamente, apto para construcción 4 chalets y/o edificación uso comercial, por ejemplo supermercado, garaje, etc. 5 años facilidades.

2 LOCALES Y DESPACHOS

VENDO Primer piso, 70 m2. junto Instituto Previsión. Apto para despacho laboral, practicante, representante, etc. 1.500.000 ptas. Tel.: 223633.

VENDO nave de 400 m2 en calle 16 Julio, Polígono La Victoria, precio interesante, llamar 293754.

VENDO Locales de 60 o 150 m2. en Son Cotoner. Tel.: 28.00.75.

VENDO local Rafal Nou, 300 m2 aproximado instalación eléctrica, embaldosado un aseo, llamar de 10 a 7 tarde. Tel.: 461356

AVENIDA SAN FERNANDO aparcamientos grandes. Total 240.000 ptas. Tel.: 235539.

UNIO, 2. Alquilo despacho principal 40 m2. Informa conserje o Tel. 223162.

VENDO PLAZA DE APARCAMIENTO en Los Geranios, facilidades, teléfono, 215841.

ALQUILO o vendo local de 2.625 m2, tres plantas comunicables y terraza, junto «Barbarela». Teléfono. 464400.

OFREZCO local zona Son Gotleu a cambio representación y entrega género se almacene. Tel.: 412729. Sr. González.

NAVES INDUSTRIALES directamente del constructor. A partir de 250 m2. Tel. 291315.

ARENAL: Vendo local esquina, primera línea. 70 m2. Tel.: 265496.

SE ALQUILA precioso local comercial, a estrenar, de 137 m2., con solo dos columnas, apto para cualquier negocio o entidad bancaria, cinco puertas grandes, dos aseos, esquina dos calles, anchas, zona Sta. Catalina, calles Villalonga y Despuig. 60.000 ptas. mensuales. Tel.: 233962. (Mañanas).

VENDO 5 puestos pescadería. Mercado Olivar. Tel.: 215536. De 11 a 12.

VENDO HOTEL
1 estrella — 212 plazas
Fincas MAS — 216946.

3 FINCAS

VENDO bonita finca montaña 18 km. Palma, casa buen estado 50 cuarteradas pinar, toda cercada, muy tranquila idónea para descanso, 16 millones. Pago rápido. Tl. 223633.

PARTICULAR compraría casa de campo, o chalet con terreno, 20 ó 30 km. de Palma. Tel. 414006.

PARTICULAR vende dos pequeñas fincas rústicas junto pueblo de Capdella, 425.000 pesetas, entrada, resto hasta 7 años, posibilidad agua y luz, al pie de carretera. Tel. 464026.

PARTICULAR alquila casa de campo con toda clase de comodidades. Informes. Tel.: 243359.

COMPRARIA a particular, 2/3 cuarteradas con o sin casa, fácil acceso, zona Santa Eugenia-Algaida. Tel.: 216006.

CONSELL Vendo 1.700 m2, arboladas, inmejorables, 350.000 ptas. 212109.

SE VENDE un cuartón de tierra en Algaida. K-20, 475.000 Ptas. T. 246162.

POLLENSA HUERTA, vendo 3 cuartones con casa, agua y electricidad. 4.500.000 Ptas. Tel.: 211805.

LLUCHMAYOR Vendo terreno 2.000 m2, con una casa de madera prefabricada con lavabo y W.C., aljibe 50.000 l. y casita aperos. Razón Tel.: 210127.

PARTICULAR Vendo casita en Consell, gran salón con chimenea, baño completo, cocina, un dormitorio, aljibe, porche cubierto terrazas, cercado de pared con rejilla, un cuartón terreno. Tel. 292037. Precio 1.700.000 Ptas.

MONTUIRI. Casita madera amueblada, 2.000 m2, vallado, frutales, maravillosas vistas. 950.000 Ptas. T. 224961.

LLUCHMAYOR. 2.300 m arbolado, cerca pueblo, 275.000. Facilidades. Tel.: 263691.

MURO 1 cuartón y 1/2, pozo, buen acceso. Precio 500.000. Tel.: 293127.

LLUCHMAYOR. A la entrada del pueblo pequeña finquita, 650.000 ptas. Buenas facilidades. 267213.

LLUCHMAYOR 15.000 metros, almendros, casita de aperos, 1.600.000 ptas. facilidades. 267213.

LLUCHMAYOR, 5.000 m. almendros y algunos frutales, cisterna, 700.000, 2 años. Facilidades. Tel.: 267213.

HUERTO de 2.000 m2., agua sacada y gratis en Artá, vendo T. 227220. (Tardes).

CARRETERA ALGAIDA Km-16, «Ses Maioles», vendo una cuarterada cercada, pinos y almendros, magníficas vistas, 750 mil. Tel. 271276.

ARTA Y TERMINO disponemos rústicas 100 cuarteradas a 1 cuartón. Tel.: 462716.

PARTICULAR Vende: Rústica, 30 cuarteradas, cerca Palma grand es casas, dependencias animales, pozo con agua, estanques. Etc. T. 460744.

SANTA MARIA: Particular vende chalet 2 habitaciones energía solar a estrenar. Terreno 3.500 m2, buen acceso. Precio 2.700.000. Tel.: 620375.

SON INGLADA Vendo 2.000 con frutales en producción y casa, 3 dormitorios dobles gran comedor chimenea, cocina, baño, aseo, cochera grandiosa, todo instalado de luz las siguientes dependencias. Precio 6 millones. Facilidad a convenir. Tel.: 242752. 277085.

SON FERRIOL Vendo 2.500 m2., casas antiguas en buen estado, agua, luz, buena situación. Precio 1.500 pesetas m2. Facilidades 2 años. Tel. 277085.

CARRETERA Santa María, Km. 11. Vendo 4.000 m2., plantados de frutales, y jardín completamente vallado, casa 2 dormitorios, gran comedor, cocina, chimenea, agua luz. Precio. 3.500.000 pesetas. Facilidad a la comodidad del cliente. Tel.: 242752. 277085.

ME INTERESA FINCA RUSTICA

a cambio de locales céntricos en Palma. Teléfono: 464400.

M.C.D. 2022

4 ALQUILERES

AVENIDA ARGENTINA amueblado, 2 dormitorios, terraza mucho sol. Olmos 43.

ALQUILAMOS dos apartamentos bajos Costa D'En Blanes de tres dormitorios cada uno. Amueblados para temporada verano. Playa privada, piscina y jardín. 85.000 Ptas. cada mes. Tel. 410500.

PALMA NOVA (Torrenova). Alquilo piso amueblado, lavadora automática, 3 dormitorios comedor estar, baño y cocina. Gran terraza. Vista panorámica. Tel. 680199.

SE ALQUILA Piso grande en Palma. Informes Tfno. 237588 de 6 a 7 tardes.

PARA DORMIR alquilo buena habitación sitio céntrico. Informes tel. 460451.

LOS ARCOS. San Agustín primera línea. Piscina, 2 habitaciones, amueblado, ropa blanca con teléfono. 236969. 402121.

PARTICULAR. Alquila piso amueblado a estrenar. Olmos, 3 habitaciones, 2 baños, lavadora. Informes. 227393.

ATICO Calle Aragón, bien amueblado, mucho sol. Tel.: 202937.

ALQUILARIA estudio o apartamento barato. Cualquier zona. Tel. 214911.

PLAZA ESPAÑA. Piso amueblado 4 dormitorios, 2 baños, terraza, 212945.

TERRENO. Apartamento amueblado 1 dormitorio doble, baño, cocina, terraza. 212945.

BAHIA GRANDE. Chalet amueblado 4 dormitorios, 2 baños, jardín, 212945.

SANTA PONSA. Apartamento-chalet amueblado, 3 dormitorios, 2 baños, jardín. 212945.

BLANQUERNA. Piso amueblado, 4 dormitorios, 2 baños, cocina equipada. 212945.

CALA MAYOR. apartamento amueblado, 2 dormitorios, comedor, gran terraza, con espléndidas vistas, 20.000. Montis 212117.

SON ARMADANS. Piso amueblado, 3 dormitorios, comedor, cocina, baño, aseo, teléfono. Montis 226725.

SANTA CATALINA. Atico amueblado, 1 dormitorio, gran terraza, 14.000. Montis 212117.

EL TERRENO. Apartamento amueblado a estrenar. 1 dormitorio, terraza, 16.000. Montis. 226725.

AVENIDAS. Piso amueblado, 5 dormitorios, comedor, cocina, terraza, teléfono, etc. Montis e212117.

PORTALS NOUS. Apartamento amueblado, 2 dormitorios, ccomedor, cocina, terraza, lavadora. Montis. 226725.

FORTI piso amueblado, 3 dormitorios, comedor, baño, aseo, terraza. Montis. 212117.

PLAZA MAYOR pisos aptos para despachos, o almacén de 2 y 3 dependencias, teléfono, etc. Montis 226725.

PARTICULAR alquila piso Plaza Pedro Garau, 3 habitaciones, baño, aseo, completamente amueblado, lavadora, etc. 22 mil. Tel.: 256237.

ZONA PLAZA PROGRESO. Alquilo ático amueblado, vista al mar, 1 dormitorio. Precio: 20.000 ptas. Informes: tel. 284034. Tardes.

SE ALQUILA LOCAL en El Arenal. Dirigirse a la Avenida Alejandro Rosselló, n.º 15, 2.º H. De 18 a 20.

SOMETIMES. Primera línea, 3 dormitorios terraza. Temporada Olmos 43.

MARINELAND. Amueblado. Nuevo. 2 dormitorios. Se alquila por temporada. 221202.

GALERIAS PLAZA MAYOR. Local de 200 m2. con altillo. 221202.

RAFAL. Amueblado, 1 dormitorio. 5.000. Olmos 43.

ZONA SON DAMETO planta baja amueblada. 1 dormitorio, Olmos, 43.

PARTICULAR alquila local con sótano. Tel. 463703.

PORTO PI. amueblado 1 dormitorio, terraza, 15.000. Olmos, 43.

MARIVENT, Apartamento amueblado, un dormitorio doble con terraza, 14.000 pesetas. Tel.: 212290.

SE ALQUILA Piso sin muebles, 4 dormitorios, zona San Alonso Rodríguez Informes: Plaza García Orell. 14. 2º.

ALQUILO nave de 600 m2. en Polígono La Victoria. Tel.: 282766.

BUSCO Piso alquiler zonas Gral. Riera-Camp Redó- Hiper. 297428.

BUSCO PARA ALQUILAR Piso sin muebles, de 8.000 a 10.000 Tel.: 204336.

ALQUILO APARTAMENTO nuevo 11.800. Eolo, 4. (Gasolinera Rafal). 292387-251213.

ARENAL: Primera línea, piso nuevo, bien amueblado, temporada. Tel. 265496.

ALQUILO Piso amueblado, estrenar, Avenidas, junto Plaza España, 4 habitaciones, 2 baños, aseo, calefacción, televisor, aparcamiento, Tels 401449.

PARTICULAR alquila apartamento, en edificio Torremar, Paseo Marítimo. Informes. Tel.: 464438.

ALQUILO. Piso amueblado nuevo, tres dormitorios, salón, cocina, todas comodidades. Informes. Tel. 239230.

ALQUILO Piso amueblado, con teléfono, 3 habitaciones, despacho, salón comedor, etc. 25.000. Teléfono. 256652.

COLONIA SANT JORDI Alquilo chalet amueblado, teléfono, calefacción, chimenea. 462024.

ALQUILO apartamento amueblado nuevo, terraza, céntrico, una habitación. 299877.

ZONA TERRENO Alquilo apartamento a estrenar. Precio 18.000 y estudio, 13.000 Ptas. Informes. Tel.: 231174.

APARTAMENTO-ESTUDIO final, autopista, cien metros, Playa Palma, 261685, tardes.

EN EL «TORO», alquilo chalet amueblado, de dos plantas, (juntas o por separado). Tel.: 237114.

APARTAMENTO lujo en Terreno, mucho sol, amueblado, equipado, teléfono, calefacción central, para matrimonio, larga temporada, 25.000. Tel.: 231285.

PARTICULAR estudio en Palma, Son Matet, 5. Zona Marivent, 14.000, electricidad, agua, ropa-incluída. 401730.

ALQUILO piso con muebles. Informes: Tel.: 291327-252027.

BUSCO piso para alquilar amueblado. Tel.: 285686.

CHICA DE CONFIANZA con sueldo fijo busca piso en Palma, de 8.000, 9.000 ptas. mensuales. Tel.: 253882, mañanas.

ALQUILO apartamento amueblado, Arenal, 5 camas, abril-septiembre. Llamar de 3 a 8 tarde. 216703.

ALQUILO APARTAMENTOS. Zona General Riera. Horas de comercio. Tel.: 253838.

5 CHALETS

VENDO chalet en La Rápita, amueblado de 140 m2. Entrada, sala comedor, 4 habitaciones, baño y aseo, trastero y cochería de 75 m2. 8.400.000. Tel. 650039.

RAFAL Casa-chalet, 230 m. construidos, 5 dormitorios, 2 baños, sala-comedor, galería cristales, cocina amueblada, garaje Particular. Tel.: 260014.

NOS INTERESA REALIZAR

Estructuras reticulares normales y la construcción de chalets. Teléfono: 464400.

OCASION

CHALET SON PIERAS.- Llaves en mano, a estrenar a 15 minutos de Palma, 13 Km del Arenal, 2.000 m2 de terreno cercado, con árboles, 4 dormitorios, salón comedor, con chimenea, cocina completamente equipada, galería-lavadero, 3.750.000 con facilidades, gran inversión 125 m2 de obra, pintado, todos los servicios, agua, luz.
BAHIA GRANDE.- Chalet 5 dormitorios dobles, armarios empotrados, 2 baños, 2 aseos, gran salón comedor, construcción de dos plantas 1.600 m2. de terreno, completamente amueblado, 7.500.000

PARTICULAR

vende gran chalet de lujo a estrenar, en el Toro, 5 dormitorios, 3 baños, 1 aseo, cocina completamente amueblada, comedor y salón con chimenea, cocina mallorquina con chimenea, terraza con barbacoa y horno, bodega, sótano, garaje 3 coches, jardines.
Tel.: 243934 de 15 a 16 horas. Facilidades.
Abstenerse intermediarios.

FAROLES TERRAZA y JARDIN
Electrica Española
costa y llobera nº9-tel.46 27 66

6 APARTAMENTOS

BUENA INVERSION. Vendo 24 apartamentos a 100 m. del mar en Santa Eulalia, IBIZA. Completamente amueblado. Facilidades de pago. Telefono 222613-221157.

PARTICULAR vende apartamento San Agustín, gran salón, dos dormitorios dobles, dos baños completos, terraza, enmoquetado amueblado, electrodomésticos, TV, teléfono maravillosas vistas al mar y montaña, piscina. Precio: 5.000.000. Tel. 402894.

ZONA TERRENO apartamento con sala comedor, cocina, 1 dormitorio, baño y terraza. 1.500.000. Facilidades. Tel.: 288412. De 4 a 7.

ZONA TERRENO apartamento amueblado con sala comedor, 1 dormitorio, cocina, baño, bonita vista, piscina. Precio: 2.700.000. Facilidades. Tel.: 288412. De 4 a 7.

ZONA TERRENO se vende apartamento sala comedor, 2 dormitorios, baño, cocina amueblada. Pintados, suelos cerámica. Piscina. Facilidades. Tel.: 288412. De 4 a 7.

PARTICULAR vende apartamento zona Terreno, 1 habitación (posible 2) baño completo, cocina, salón comedor grande, terraza, piscina privada, aparcamiento opcional, semiamueblado, muy tranquilo. 2.900.000. Facilidades. Tel.: 246850 y 277954.

APARTAMENTO Santa Ponsa, 3 habitaciones, sala-comedor, 2 baños, gran terraza, garaje. Facilidades. 290877-299451.

CALA PI vendo precioso estudio amueblado, baño completo, chimenea, entre pinares, vista a Cabrera. 2.300.000 ptas. Tel. 211087.

ZONA SAN AGUSTIN apartamento con sala comedor, 2 dormitorios, baño, cocina con galería, 2 terrazas, vistas al mar. Desde 3.200.000. Facilidades. Tel.: 288412. De 4 a 7.

CAN PASTILLA apartamento amueblado, 2 dormitorios, 2.300.000. Entrada 800.000, resto 30.000 mensuales. 216415.

PARTICULAR vende en primera línea playa de Palma, apartamento amueblado, dos habitaciones dobles, baño completo, sala comedor, cocina amueblada, terrazas sobre playa, aparcamiento, 3.500.000. Facilidades. Tel.: 660525 Tardes.

PARTICULAR vende apartamento Palma Nova, dos dormitorios. Tel.: 231012.

PARTICULAR vende apartamento a estrenar, un dormitorio. Zona Teniente Coronel Franco, con facilidades. Tel. 231012.

C'AN PICAFORT, Zona San Bauló. Apartamento dos dormitorios, sala-comedor, baño, cocina, terraza, nuevo, 2.900.000. Tel.: 537193, de 19 a 21.

BAHIA AZUL particular vende apartamento sin estrenar, dos habitaciones, salón comedor, cocina, baño, terraza, Ptas. 2.000.000, facilidades a convenir. Tel.: 204390.

BAHIA AZUL particular, vende precioso apartamento sin estrenar, duplex, 3 habitaciones grandes, salón comedor, cocina, 2 baños, trastero, 2 terrazas, Ptas. 3.600.000, facilidades a convenir, 204390.

PARTICULAR Vende apartamento en Sometimes, habitable en el acto. Tel.: 212519 y 403347.

NECESITO PISO EN ALQUILER

ZONAS Y TRAVESIAS - HEROES DE MANACOR - G. RICARDO ORTEGA - ARAGON - P. PEDRO GARAU 2 6 3 H. CON TERRAZA MAX. 16.000. ABSTENERSE AGENCIAS: LLAMAR TEL - 224892. DE 11 a 12 MAÑANAS.

APARTAMENTOS EN VENTA EN «LA CALETA» (SANTA PONSA)

REF	HABIT.	BAÑOS	PRECIO	ENTRADA	FACILIDADES	ENTREGA
A	3	2	5.199.000	30%	12-AÑOS	Terminado
B	2	2	4.562.000	30%	12-AÑOS	Terminado
C	1	1	3.077.000	30%	12-AÑOS	Terminado

Información y venta: IBEROSUIZA S.A. Paseo Mallorca, 32-A PALMA- Tfo. 217086-213312

edificio Mare Nostrum

Nunca un edificio habrá tenido un enclave tan extraordinario.
Situado frente a la bocana del puerto deportivo del Club Nautico de Santa Ponsa

Concierte entrevista Tel. 22 52 96
COMPAÑIA BALEAR DE EDIFICACIONES, S.A.
Pza. Obispo Berenguer de Palou, 11-A Entlo.
Palma de Mallorca - 3
entrega inmediata

7 CASAS Y PISOS

EN AVENIDAS: Bonitos pisos y áticos, terminados, espléndida vista. 3—4 y 5 dormitorios, 2 y 3 baños, materiales 1ª calidad, calefacción individual. También despachos hasta 325 m.2 para distribuir según su gusto y necesidades. Garaje opcional. Directamente ☎ 201111.

SE ALQUILA local Autogar, detrás Galerías Preciados, 365 m2 1ª planta sótano, informes Tel. 600100, Sr. Reus. Sólo mañanas.

EN EL MOLINAR usado, 3 dormitorios, cocina con muebles, baño, 1.925.000 Tel. 273494 A.P.I. D. Llabrés.

TRAVESIA Reyes Católicos, usado, 4 dormitorios, baño, 2.625.000 pts. D. Llabrés A.P.I. Tel. 273494.

EN EL RAFAL a punto entrega, 3 dormitorios, baño, 2.800.000 pts. Facilidades D. LLabrés A.P.I. Tel 410500.

EN EL RAFAL 3 dormitorios, usado, 1.925.000 pts. Facilidades D. Llabrés. Tel. 410500.

EN ZONA BLANQUERNA 1º piso 4 dormitorios - baño y aseo Terraza - 600.000 entrada y 20.000 mensuales. D. Llabrés A.P.I. Tel. 410500

EN SON ARMADAMS a estrenar- 2 dormitorios-garage- piscina 4.350.000 D. Llabrés A.P.I. Tel 273494.

EN CARRETERA VALLDEMOSA 5º a estrenar. 150 m2. 4 dormitorios. 2 baños. Terraza. 2 plazas garage. D. Llabrés A.P.I. Tel. 410500.

PLAZA TOROS usado, buen estado. 3 dormitorios y salita. Cocina con despensa. Gran comedor. Lavadero. 1 piso por planta 2.975.000 pts. D. Llabrés A.P.I. Tel. 410500.

ATICO a estrenar en El Vivero. 3 dormitorios y terraza de 25m2. Entrada y 25.000 mensuales. A.P.I. D. Lalbrés. Tel. 273494.

VENDO Duplex en zona Fortí de cuatro dormitorios, tres baños, cocina amueblada con galería, 120 m2 habitables, teléfono, orientación sur, armarios empotrados. Precio: 5.750.000. 252044.

VENDO Piso de tres dormitorios, baño completo, cocina amueblada, teléfono, amueblado en zona Mercat des Tenis, buena orientación. Precio 3.500.000 pts. 252044.

EN SON ROCA 3 dormitorios, baño completo, 1.475.000. Facilidades. D. Llabrés A.P.I. Tel 410500

VENDO piso de tres dormitorios, en zona Hiper, cocina amueblada, baño completo, buena orientación, sin ascensor. 1.100.000 pts a la firma y 20.000 pts cada mes, intereses incluidos. 252044.

VENDO PISO de cinco dormitorios en Paseo Mallorca, tres baños, calefacción, cocina amueblada, salón con chimenea, armarios empotrados 170 m2. 8.500.000 pts. 252044.

VENDO piso de cinco dormitorios, tres baños, un aseo, en zona Son Armadams, calefacción, sólo un piso por planta, 190 m2 buena orientación. 10 millones. Parking de 40 m2 incluido. 252044.

PARTICULAR vende pisito amueblado junto Intituto Previsión, 2 habitaciones, sala comedor, aseo extra, muy buen estado. Rentabilidad asegurada. 1.500.000 pts. Tel. 223633.

EN C/ ARAGON 3 dormitorios, baño, piso interior. 1.900.000 pts. Facilidades D. Llabrés A.P.I. Tel. 410500.

PARTICULAR vendo piso Arenal a estrenar y otro pequeño en Gral. Riera. Tel.: 463571, noches.

ZONA RAFAL particular vende primer piso decorado en finca de seis inquilinos, aire acondicionado en dos dependencias, 3 dormitorios con armarios empotrados, cocina amueblada, baño con armario empotrado, aseo, lavadero, sala-comedor de 35 m2 terraza y galería exterior de 17 m2. cuarto trastero. Tel. 242502 y 274387.

CONSTRUCCIONES MOYANO hace su chalet o piso en cualquier punto de la isla de Mallorca, precio interesante. Sexta, segunda. Edificio nº 9. Tel. 202035.

oportunidad rafal, de particular a particular, piso 3 dormitorios, baño completo, decorado portero automático, persianas mallorquinas, terrazas, pocos gastos. 2.300.000 facilidades Tel 289607.

SE VENDE Piso único en calle San Isidoro. Para informes al Tel.: 411885.

VENDO MAGNIFICO Piso 200 m2. aparcamiento doble. Edificio Miret. C. Aragón, trato directo. Tel. 295266.

GRAN PROMOCION en venta de pisos zona Son Espanolet, muy cerca de colegios, frente a Son Dameto, da entre calles. Empezamos ya, un buen momento para escoger bien y con buenas facilidades. Tel.: 236205.

ATENCION NOVIOS. Promoción de pisos recién empezados. Recibidor, sala-comedor, 2 habitaciones, 1 baño, y galería. 2.450.000. Entrada 400.000 mensuales 15.000 durante obra, entrega llaves 300.000. Entrega en 1982. Venta de pisos en el Terreno, llaves en mano por 700.000 de entrada. Resto convenir. Venta de apartamentos llaves en mano por 1.450.000. Entrada: 400.000. Resto a convenir semiexterior, 2 habitaciones, aseo, cocina, comedor. Vendo aparcamientos calle Soldado Cifre, por 375.000. Facilidades. Tel.: 236205.

VENDO piso y planta baja de lujo en calle Teniente Mulet, 2 baños, aseo, 3 habitaciones, 3 terrazas, 2 cocinas, madera norte, zona tranquila, precio a convenir. Tel.: 217054, preguntar por Sra. Cristina.

VENDO Piso de 4 habitaciones y uno de 3 habitaciones, cerca colegios en Son Patx de Son Rapiña. Informes 232490.

VENDO Planta baja, 3 dormitorios con jardín. Precio interesante. Tel.: 275900 de 14 a 15 horas.

VENDO Piso tres dormitorios dobles, muy soleado, económico. Informes Tomás Rullán. Nº 66 cuarta puerta, 18.

OCASION vendo piso General Riera 3 dormitorios. Precio 2.300.000 Tel. 297556 (Horas comercio).

CAN PASTILLA. Piso a estrenar, 3 dormitorios, 2 baños, terraza, 3.600.000. Convenir. 210322.

ARENAL. Piso estrenar, 3 dormitorios, 4.000.000. Facilidades. 210322.

ARENAL. Piso lujo estrenar, 3 dormitorios, trastero, aparcamiento, 3.450.000. Entrada 800.000, mensualidades 25.000. 210322.

AVENIDAS. Piso 4 dormitorios, 2 baños, cocina equipada, 3.900.000. Facilidades. 210322.

PISOS DE PROTECCION OFICIAL
(CON EXENCIONES Y BONIFICACIONES FISCALES)

3 DORMITORIOS DOBLES - 2 BAÑOS COMPLETOS - COCINA ESPACIOSA - COLADURIA - DISTRIBUIDOR Y RECIBIDOR - GRAN SALA COMEDOR - AMPLIOS BALCONES Y TERRAZAS - MADERA NORTE - GAS CIUDAD - APARCAMIENTO Y TENDEDERO Antena colectiva TV y FM - Tfno. y Portero automático. Pavimento cerámico en baños, cocinas y balcones. Calle ARAGON.

15 AÑOS FACILIDADES

PROMOTOR Y CONSTRUCTOR
JAIME GIBERT RUIZ-FUNES
VIA ALEMANIA, 15 ENT. - PALMA
TELS. 21 27 05 - 21 19 46

¡para vivir feliz...

y pagar sin agobios, porque el precio es ajustado y las condiciones de pago las elegirá usted mismo.

¡12 años para pagar!

sin hipoteca

4 DORMITORIOS CON ARMARIOS EMPOTRADOS
2 BAÑOS COMPLETOS - SUELOS CERAMICA EN TODA LA CASA - CARPINTERIA INTERIOR EN MADERA NORT - COCINA AMUEBLADA EN OREGON CALEFACCION INDIVIDUAL - PLACAS SOLARES - PATIO, JARDIN Y PISCINA PRIVADA

«edificio rosal»
C/. C. Salom. Esquina Rosal - Zona Cruz Roja

NASA
C/. Ramón y Cajal, 14
TL. 237111 - 12
de 9,30 a 14 y 16 a 20 h.

M.C.D. 2022

7 CASAS Y PISOS

ARENAL duplex 4 dormitorios, 2 baños, chimenea, terrazas, cerca playa. 210322.

ARENAL. Piso junto playa, 2 dormitorios, terraza. 2.400.000. Facilidades. 210322.

FORTI. Piso estrenar, 4 dormitorios, 2 baños, 3.850.000. Facilidades. 210322.

ARENAL. Piso 2 dormitorios, baño, terraza, 1.400.000. Facilidades. 210322.

PONT D'INCA. Piso 3 dormitorios, baño, trastero, 1.600.000. 210322.

ARENAL. Piso 4 dormitorios, 2 baños, terraza. 210322.

AVDA. SAN FERNANDO. Piso 4 dormitorios, 2 baños, terraza, cocina amueblada. 216415.

ARQHIDUQUE LUIS SALVADOR. Pisos lujo, 4 dormitorios, cocina amueblada, aparcamiento incluido, 4.150.000, mesualidades 25.000. 216415.

EUSEBIO ESTADA. Piso lujo estrenar, 4 dormitorios 2 baños, piso por planta. Facilidades. 216415.

REYES CATOLICOS. Piso 4 dormitorios, 2 baños, 3.500.000 Facilidades. 216415.

PLAZA DE TOROS. Piso 4 dormitorios, 2 baños, cocina equipada. 216415.

SON ARMADAMS. Piso 2 dormitorios, baño, cocina amueblada, 2.200.000. 216415.

LUMIER. Piso 3 dormitorios, baño, 1.450.000. Entrada 800.000, mensualidades 25.000. 216415.

PLAZA PARIS. Piso nuevo 4 dormitorios, 2 baños, cocina amueblada, parquet. 4.300.000. 215415.

MUEBLES J. MUT. Ofertas permanentes en comedores, dormitorios tresillos, etc. Precios económicos. Facilidades. C/. Curtixó, 19. Vivero (frente Viviendas Virgen de Lluc). Tel.: 274656.

PISO zona Hiper, 3 dormitorios, 2.200.000, en zona Plaza Toros, uno de 4 dormitorios, 3.600.000, otro en zona Blanquerna de 5 dormitorios 4.250.000. Tel.: 203480.

ARENAL piso 130 m2., 4 dormitorios, dobles, con armarios empotrados, baño, aseo, cocina amueblada, salón comedor, gran terraza, vista al mar. Facilidades. 252927.

SON ARMADANS sexta planta, piso amueblado, calefacción, comedor, dormitorio, baño y cocina. Entrada 1.000.000, resto facilidades. Tel. 235539.

PARTICULAR vendo 4.º sin ascensor, 3 dormitorios grandes, sala, cocina comedor, baño, aseo, trastero. Fco. Suau. 239455.

PARTICULAR vende 1.º piso cerca Plaza de Toros, 4 habitaciones, armarios empotrados, recibidor, cocina, comedor, con despensa, sala de estar 50 metros de terraza, 3.500.000. a convenir. Tel. 204434.

CALA GAMBA. Primera línea, planta baja y primer piso, 8 dormitorios, corral, pesetas: 8.000.000. Tel. 284332.

CARRER MANACOR. Estrenar, 5 dormitorios, 3 baños, cocina amueblada, calefacción, acabados superlujo, solados cerámica. Pesetas 7.400.000. Tel.: 284332.

ZONA AVENIDA ARGENTINA. Atico amueblado, 2 dormitorios, baño, terraza. Ptas.: 2.200.000. Tel. 284332.

SANTA CATALINA. Estupendo piso recién estrenado, piso por planta, mínimos gastos comunidad, muy despejado, mucho sol. 3 dormitorios. Cuarto trastero en azotea. Precio 2.750.000. Firma contrato 800 mil. Resto 30.000 mensuales. Tel. 284332.

PLAZA MADRID. Estrenar. Atico duplex., 4 dormitorios, 2 baños, aseo, terraza 130 m2., vista panorámica. Ptas.: 9.000.000. Tel. 284332.

EL VIVERO. Planta baja techo libre, 250 m2., 3 dormitorios aseo, cisterna, jardín. Ptas.: 3.600.000. Tel.: 284332.

ZONA TERRENO se vende piso con sala comedor, 4 dormitorios, 2 baños completos, cocina amueblada, pintados. Vistas al mar, piscina. Suelos cerámica. Desde 4.500.000. Facilidades. Tel. 288412. De 4 a 7.

ZONA AVENIDAS piso 5 dormitorios, 3 baños, y 1 aseo, cocina amplia y office, calefacción individual. Precio: 5.800.000. Facilidades. Tel.: 288412. De 4 a 7.

VENDO piso cerca Plaza París, 138 m2., cuatro habitaciones. Tel. 215841.

VENDO piso cerca de Cruz Roja, tres habitaciones, gran terraza. Tel. 215841.

CALLE BLANQUERNA piso cuatro habitaciones, dos baños, buena orientación, con teléfono. 215841.

PASEO MARITIMO piso cinco habitaciones, dos baños, dos aparcamientos. Tel.: 215841.

ARENAL pisos de 133 m2., con aparcamiento construcción de primera, próxima entrega. A 150 m. playa. Entrada mínima, resto 10 años. Directamente del constructor. Tel. 297556.

VENDO piso 105. m2., 2 baños, permutaría por otro pequeño o local céntrico. Tel.: 462561.

OPORTUNIDAD Zona Hiper, 3 dormitorios, baño, trastero, 1.500.000. Facilidades. 277349.

FORTI 3 dormitorios, cocina amueblada, baño, galería, 25.000 mensuales. 277349.

PARTICULARES vendo piso lujo 180 m2 Aragón, completamente amueblado. Tel.: 231012.

PARTICULAR Vende piso barato, casco antiguo Tel. 231012.

CALLE BONAIRE Estrenar, 3 dormitorios dobles, armarios, 2 baños completos calefacción, garage opcional. 7.400.000 Facilidades JIMENEZ ALVAREZ. Tel 203962.

ATICO ZONA GENERAL RIERA Estrenar, 3 dormitorios, 2 armarios, baño, aseo, cocina amueblada, 2 terrazas, calefacción, Orientación sur. 3.900.000 Facilidades. JIMENEZ ALVAREZ. Tel. 203962.

ZONA AVDA ARGENTINA 3 dormitorios, 5 armarios empotrados, baño, aseo, sala-comedor grande, cocina grande amueblada, galería. 3.150.000 JIMENEZ ALVAREZ. Tel. 203962.

GENOVA 2 dormitorios, 3 armarios empotrados, baño completo, cocina amueblada, balcón, vistas bahía, teléfono. 2.650.000 facilidades. JIMENEZ ALVAREZ. 203962.

ZONA JUAN MARAGALL Atico estrenar, dos dormitorios 3 armarios, 1 baño completo, 46 m2 terraza, trastero, vistas bahía, 2.900.000 facilidades JIMENEZ ALVAREZ. Tel. 203962.

ZONA PLAZA COLUMNAS estrenar, 3 dormitorios, baño, aseo, sala-comedor, 28 m2 suelo cerámica, balcón, gran recibidor. 3.500.000 facilidades. JIMENEZ ALVAREZ 203962.

ZONA FORTI construcción 147 m2, 4 dormitorios dobles, 2 baños completos, salón con chimenea, cocina amueblada, garage opcional, madera oregón, suelos cerámica, instalación, calefacción. JIMENEZ ALVAREZ. Tel. 203962.

ZONA BLANQUERNA 3 dormitorios dobles, baño completo, cocina amueblada, balcón, orientación sur. 3.500.000. Facilidades. JIMENEZ ALVARES 203962.

ZONA AMANECER Chalet, tres dormitorios dobles, armarios, 1 baño completo, sala-comedor grande, cocina americana, 20 m2 de jardín delante y 50 m2 detrás. 5.700.000 facilidades. JIMENEZ ALVAREZ. Tel 203962.

ZONA MEDICO DARDER Construcción 4 dormitorios, baño, cocina grande semiamueblada, galería, orientación sur. 3.900.000 pts. 700.000 entrada resto a convenir. JIMENEZ ALVAREZ 203962.

SAN AGUSTIN Apartamentos 2 dormitorios, baño completo, cocina amueblada, vistas al mar. 3.300.000 JIMENEZ ALVAREZ. Tel. 203962.

ATICO CARRETERA VALLDEMOSA a estrenar 3 dormitorios, baño, aseo, 2 terrazas, cerámica, vistas despejadas. 3.200.000 facilidades. Tel. 203962.

ZONA TENIS 3 dormitorios, armarios, baño, aseo, cocina amueblada, despensa, terraza 60 m2, trastero, calefacción eléctrica garage opcional, orientación sur. 3.600.000 facilidades JIMENEZ ALVAREZ. Tel. 203962.

SON ROCA Atico. 2 dormitorios. 1.400.000 Entrada 700.000. 221202.

VENDO PISO zona Forti, recibidor, sala comedor, 3 dormitorios dobles, cocina, baño y aseo. Facilidades de 6 a 8 años. Informes de 9 a 5 Tel. 280867.

PARTICULAR vende piso grande muy decorado en centro Avenidas apropiado despacho y vivienda. Tel. 460744.

LUIS MARTI particular vende piso nuevo, 4 dormitorios, 2 baños. Tel. 581492.

ARENAL pisos en construcción, entrega mes de junio, 4 habitaciones, 2 baños, despensa, trastero, vista al mar, gran terraza. Facilidades. C/. San Cristóbal. Tel. 246348.

PARTICULAR vendo piso por traslado C/. General Ricardo Ortega. Tel. 294812. 1.600.000.

DE PARTICULAR a particular vendo piso 1. 3 habitaciones zona Mercado Tenis. Informes 288196.

C/. SAN VICENTE PAUL vendo piso 6º. 3 dormitorios, comedor, cocina con galería, baño, calefacción individual, suelos cerámica. Completamente decorado incluido aparcamiento. 3.250.000 Ptas. Facilidades Tel. 242752-277085.

VENDO planta baja techo libre C/. San Rafael, 4 dormitorios, sala estar, comedor, cocina, baño, patio, jardín, frutales. Precio 4.200.000 Ptas. Facilidades. Tels. 277085-242752.

VENDO piso 186 m2. 4 habitaciones, sala comedor con chimenea, 2 baños, 2 puertas de garage, trastero acabados de lujo, situación zona Jaime III Paseo Mallorca. Precio 11.000.000. Admitimos solares a cambio. Informes. Tel. 255144.

VENDO PLANTA BAJA con negocio panadería C/. Crédito Balear nº. 30. Palma Tel. 276522.

OPORTUNIDAD vendo piso zona Blanquerna, 4 dormitorios y demás comodidades completamente amueblado. 3.400.000. Tel. 294642.

ZONA MOLINAR. Coll d'En Rebassa y Ciudad Jardín vendo dos pisos directamente del constructor, llaves en mano, cuatro dormitorios exentos, entrada a convenir, resto doce años, teléfono 270452 y pisos en construcción de tres y cuatro dormitorios, de 158, 147 y 118 metros construidos con aparcamiento opcional.

DISPONEMOS de casas y apartamentos en zona de Artá y término, en zona marítima y rústica. Tel. 462716.

EN PUERTO DE ALCUDIA

VENDO

a 50 mts. del mar apartamentos de 2 y 3 dormitorios con mucho jardín aparcamiento privado Facilidades

Informes Paseo Mallorca, 16 - Entlo. C. Tels. 225842 223749 Palma de Mallorca

PROYCOSOL PROMOCIONES Y CONSTRUCCIONES, S.A.

PROMASA

Tel: 224416 y 224355 C/. Cerdaña, 5 Entlo. B
EN EL ARENAL, VENDO 1º
PISO 3 DORMITORIOS DOS BAÑOS
SALON, COCINA Y GRAN TERRAZA
PRECIO 4.240.565 pts.
25% ENTRADA, RESTO A CONVENIR.
LOCALES COMERCIALES EN
ARENAL DESDE 1.000.000 FACILIDADES

LLAVE EN MANO

Precioso sobreático, cocina amueblada con horno eléctrico y cocina de encimera a gas, baño completo, 6 armarios empotrados, 3 dormitorios con terraza, salón comedor con terraza.

Verlo es comprarlo. Precio: 4.200.000 ptas. Facilidades a convenir.

NASA. C/. Santiago R. y Cajal, 14.
Tel.: 23-71-11 (Sábados cerrado).

MUEBLES J. MUT

OFERTAS PERMANENTES en comedores, dormitorios, tresillos, etc. Precios económicos. Facilidades.— C/. Curtixo, 19 Vivero. Frente Viviendas V. de Lluch. Tel. 274656.

INVERSIONISTAS

Finca a estrenar en Colonia Sant Jordi. 9 viviendas con garaje. Construcción sólida completamente acabada

Precio muy interesante
Teléfono 650780

VENDO ATICO 500 M2.

con terrazas, frente playa C'an Pastilla.
Teléfono: 464400

COLONIA SANT JORDI

Vivienda a estrenar, 2-3 dormitorios, chimenea, cocina amueblada, 100 metros mar.

Precio: 2.550.000 Ptas.
Teléfono 650780.

COOPERATIVA VIVIENDAS

PROIMCO

PROMOCION 46 VIVIENDAS
DE PROTECCION OFICIAL
EN LA BONANOVA
APROBACION M. TRABAJO
M.º BA - 31
SOLAR DE 5.824 M.2
3 y 4 DORMITORIOS
Precio 3.600.000 ptas.
PAGADERAS EN 15 AÑOS
VISTAS SOBRE LA BAHIA
BIEN COMUNICADOS
ADJUDICADO 40% Tel. 460698

SU APARTAMENTO EN LA PLAYA Y SU PISO EN LA CIUDAD

En Illetas, casi en Palma, se construye un edificio prácticamente irrepetible.

- Por su perfecta orientación y espléndidas vistas.
- Por su recoleta playa, sus magníficos y cuidados jardines, su piscina y su minigolf.
- Porque se puede usar el ascensor tanto para bajar a la playa como para salir a la calle.
- Porque dispone de todos los servicios públicos, incluido el autobús.
- Porque sus apartamentos son todos distintos y con magníficas terrazas sobre la playa, construídos con elementos de primerísima calidad y dotados de todos los adelantos modernos.
- Porque «no tiene apenas» gastos de comunidad.
- Y, porque cualquiera de sus diez y nueve viviendas tanto pueden constituir su apartamento en la playa como su residencia habitual en la ciudad.

TODAS ESTAS RAZONES GARANTIZAN LA INVERSION Y JUSTIFICAN SU COSTO
Edificio LA SOLANA - Cazador, 3. Pral.
Teléf.: 225991 — Palma

LAMPARAS HIERRO FORJADO
Electrica Española
costa y llobera nº9-tel.46 27 66

PORTO-PI C/. GARITA

Piso 6.º uno por planta.
3 dormit., baño y aseo.
140 m2., vistas. Sol.
4.950.000 ptas. Facilidades. Tel.: 273494.

OCASION

MOLINAR PISO 3 DORMITORIOS, BAÑO, COCINA AMUEBLADA, ETC, PRECIO INTERESANTE
INMOBILIARIA CARULLA- Telf. 210942-44

8 TRASPASOS

TRASPASO PUB en Paguera 1ª línea muy buena decoración, mañanas. Teléfono 296120.

OCASION Boutique ganga contado o facilidades. 401884 (de 3 a 7,30) y 231468.

LICORERIA Se traspasa plena marcha, zona turística, módico alquiler. 500.000 ptas. Tel.: 216478. 237083.

TRASPASO Tienda licores en Arenal, primera línea, (Balneario 8), 12.000 ptas. Alquiler. Tel.: 265039. de 12 a 17 horas.

SALON JUEGOS RECREATIVOS: Se alquila o traspasa; local ideal para cualquier tipo exposición; muebles oficinas, gimnasio, taller, etc. Zona Es Forti. Tel.: 284335.

TRASPASO Local comercial en C/ Luca de Tena. Traspaso 1.375.000 pts. D. Llabrés A.P.I. Tel. 410500.

POR NO PODER atender, se traspasa tienda meriendas entre colegios. Precio interesante. Tel.: 253679.

TRASPASO entresuelo 87 metros económico, zona puente tren. T. 203069, preguntar Don Alberto, horas oficina.

TRASPASO Bar céntrico, ganga 825.000 ptas. Alquiler 12.000 ptas. C. Francisco Sancho, n. 16. Bar.

TRASPASO bar 130 metros Avenida Joan Miró 19. Terraza. Informe 402668.

SE TRASPASA peluquería por no poder atender, zona Arenal. Buena clientela, mobiliario nuevo gran surtido de productos. Pagos a convenir, llamar de 1 a 3 Tel. 260025.

SE TRASPASA BAR RESTAURANTE por no poder atender. Zona plaza Progreso. Para información calle Fábrica nº 60. Sra. Fina.

TRASPASO tienda apto cualquier negocio. 3.000.000 pts. Alquiler 7.000 pts. Pedro Llobera nº 7. Informes de 10 a 12 y de 3 a 5.

TRASPASO bar muy rentable en Terreno. Teléfono 237163. Precio tres millones. Facilidades.

TRASPASO Barra americana, a estrenar. Teléfono 237163 junto Barbarela. Precio un millón seiscientas mil. Facilidades.

TRASPASO o vendo bar. Planta sótano 200 m2. A convenir. 29-74-28. (Aceptaría socio ampliación negocio)

SE TRASPASA Palma taller joyería entre 5.000 pts. alquiler. Interesados llamen de 10 - 3 Tel. 267263.

SE TRASPASA peluquería Can Pastilla completamente equipada. 1ª línea Precio uyy interesante. Tel. 290861.

TRASPASO LOCAL 100 m2. 3 niveles. Zona Jaime III. Paseo Mallorca. Tel. 290120 de 14 a 17 h.

BAR SE VENDE o se traspasa. Centro comercial N. Tel. 287338

TRASPASO en calle José A. Clavé despacho muy bien decorado. Interesante precio y alquiler. Tel. 287549-296034 Sr. Alvarez.

SE TRASPASA local en Plaza Sta. Eulalia de Palma, apto para bar, restaurante, etc. completamente decorado y en pleno funcionamiento, con facilidades. Tel. 221710-221722 horas oficina.

PLAYA DE PALMA vendo pequeño bar, estilo hamburguesería, 2 terrazas, frente hotel. 3.000.000. Facilidades. Tambien lo traspasaría. Tel. 267213.

VENDO en Arenal, bar semisótano frente hotel, unos 100 m. sin maquinaria, 1.750.000. Facilidades. Tel. 267213.

ARENAL C'an Pastilla, traspaso bares. Tel. 267213.

SE TRASPASA bar C/ Obispo Perelló, 4. Precio a convenir. Tel. 211726.

TORRENOVA traspaso supermercado 1ª línea, funcionando y bien instalado. 680546-216946.

HAMBURGUESERIA platos combinados para llevar, totalmente equipado, 1.200.000. Fincas Mas. 216946.

TRASPASO Vía Sindicato n.º 26 boutique.

OCASION traspaso peluquería señoras, Palma alquiler 1.900. Admito cambio, o la alquilaría. 280009.

PAGUERA traspaso tienda con sótano, con o sin genero. Tel. 246088.

TRASPASO tienda Arenal, balneario n.º 5 junto hotel San Francisco, montada y decorada, teléfono, terraza, 1 millón doscientas mil. Tel. 264928, particular 221600.

TRASPASO

PUB RESTAURANT NUEVO
TOTALMENTE EQUIPADO
CENTRO PALMA.
Tel.: 225640. Sr. Santos.

TRASPASO TIENDA

Gran ocasión C/. Yeseros, 13. Junto Plaza Pío XII, con sótano y opción piso superior. Local apto cualquier negocio.

BUEN PRECIO 222867- 289701

bolsa del motor

9 MOTOS

PARTICULAR vende Bultaco Tralla 125. Buen estado. Tel.: 213667.

GANGA particular vende a estrenar Puch 50 cc. Modelo Monza. Precioso. nuevo 87.000 pido 57.000 Pts. Teléfono 217579. Horas comercio.

VENDO BULTACO Streaker 75-125 PM-1595L. 75.000 pts. Tel. 287231.

POR NO USARLA: Vendo Triumph 750, último modelo. Solo 3.500 Km. extras. Tfno. 681143.

DE PARTICULAR vendo Benelli 250 PM-L 150.000- Facilidades. Tel. 217746. mañanas.

VENDO SUZUKI 400 - 4 tiempos. Unica en Palma. Tel. 213061.

VENDO Frontera MK 11 370 Buen estado. Llamar mediodía al 286377.

VENDO BULTACO Sherpa 74-125 PM. 6868K. Sin desfogar de particular a particular. 75.000 pts. Tel. 660952.

VENDO BENELLI 504 Sport PM-6637-P con extras. Tel. 285494.

SANGLAS 500 5 velocidades, un año, extras, seguro un año 215.000 contado. Tel. 261563 de 10 a 19 laborables.

PARTICULAR vende Ducati-Strada 250 PM-M, informes C/ Ejército Español, 28 El Arenal.

PARTICULAR vendo Enduro 75 cc. C/ Oliver n.º 13 bis, de 2 a 7 h.

SE VENDE moto Vespa 74 cc. PM-P, informes. Tel. 202015.

SE VENDE moto Ducatti 850 cc. perfecto estado, informes. Tel. 202015.

VENDO moto Bultaco Lobito MK-7 en perfecto estado, rueda-manillar Sherpa, PM-D, 35.000 ptas. TEl. 460085.

MOTOS Salom y del Barrio. Motocicletas procedentes de cambio. Totalmente revisadas. Tomás Forteza, 24. Tel. 246472.

PARTICULAR Vendo Benelli 250-2 C. Totalmente nueva. P.M.-S. 3.000 Km. Tel. 235016 de 8 a 12 noche.

VENDO Puch 49/80 c.c. 48.000 Pts. Tel. 464230.

10 AUTOMOVILES

PARTICULAR Vende Citroen GS-A Palax Matrícula PM-Tel. 231309.

PARTICULAR VENDE Seat 850 normal como nuevo, toda prueba Tel. 525041. Calle Gaspar Perelló, 3. María de la Salud.

PARTICULAR Vende Citroen Maheri. PM. Tel 231309.

PARTICULAR vendo Seat 600-C Buen estado. PM-D. Tel: 238353.

VENDO furgoneta Citroen, PM-D, perfectas condiciones, barata. Informan 232490.

VENDO Seat 600 especial, PM-D. Informes 232490.

VENDO GS Familiar, perfectas condiciones. Informan 232490.

VENDO Fiat 124 Sport, muy original en ptas. 190.000. Informan 232490.

PARTICULAR vendo Alpine 1400 PM-K. 40.000 kms. Muchos extras. Tel. 545375. Preguntar por Salvador.

PARTICULAR vendo Seat 127 PM-B (garantizado) extras. Tel. 288134. Sr. Juan.

M.C.D. 2022

10 AUTOMOVILES

GARAJE METROPOL AUTOMOVILES. Venta coches repasados garantizados todos los modelos. Facilidades hasta 3 años, sin entrada. Ofertas: Seat 131, 126 motor 1430, 124 D, 127 2, 3 y 4 puertas, 133, 132 Diesel, 124 familiar Diesel Citroen GS, Citroen dos caballos, Renault R-12 familiar, R-12 S, R-6 PL, R-4, R-5 TS, R-5 GTL, R-5 TL, Simca 1.200 familiar, 1.200 GT-L, Ford Fiesta Chrisler 150, Peugeot 504, MG-B especial, Alfa Romeo Julia TI 1.600 5 marchas, Mehari. Motos grandes, medianas, Montesa 74, Vespas 125-160, vespinos. C/. Gabriel Llabrés, 10. Tel. 275031. (C/. Cine Metropolitan).

VENDO R-14 GTS PM-P 500 mil ptas. Tel.: 278603.

ATENCION oferta especial, ventas coches: Renault 8 PM-134, 30.000. Seat 850 PM-115, 20.000. Seat 850 PM-108, 20.000. Seat 1.430 PM-C, 150.000. Seat 1.430 PM-166.140 GARAU AUTOMOVILES, S.A. Eusebio Estada, 46.

SE COMPRAN coches accidentados. Se vende recambio usado toda clase de coches. Calle Archiduque Luis Salvador, s/n. Frente Bar Luis. ☎ 293506.

OCASION vendo Triumph MK-11 a inyección. Tel. 270540.

PARTICULAR vende furgoneta Renault, perfecto estado. 90.000 ptas. Informes: Tel 243359.

SIMCA 1.200 PM-6.000-C, cuidadísimo, impecable, precio convenir, barato. Tel.: 285468, tardes.

OCASION Vendo Seat 600 A. Elegir precio 90.000 pts. Ford Fiesta PM-K 285.000 pts. Informes: C/ Joan Miró, 146. Tel: 401538 (de 4 a 8 tarde)

PARTICULAR Vende Seat 1430-1600. PME, buen estado, radio casset, y extras. Tel.: 281033 y 221536.

GRAN OCASION vendo Renault 12-Super en perfecto estado. PM-B con radio casset 230.000 pts. Llamar Tel. 462146.

PARTICULAR VENDE R-8 TS. PM-9.000 - F. 175.000 contado. Llamar de 14,30 a 15 h. 250227.

PARTICULAR Vendo R-6 PM-K en perfecto estado. Tel. 281038.

PARTICULAR vende 850 4 puertas PM-D en buen estado. inf. 297587.

MERCEDES 1.000 buen estado. PM-G-0367. Tel. 203826.

SUPERMIRAFIORI PM-N vendo. 475.000 a cambio por inferior, verlo Avda. Argentina, 31. Bar.

VENDO Seat coupé. 30.000 pts. Buen estado. Tel. 284205.

PARTICULAR Vende R-8 PM-F, muy buen estado con Radio Cassette Stereo. 110.000 pts. Tel. 295877.

PARTICULAR vendo Mercedes 220 en perfecto estado. Tel. 212434 o 210461.

COMPRO coches usados matrículas altas. Automóviles PONS. Calle Guillermo Massot, 43.

PARTICULAR vendo Seat 127, PM-H. Tél. 212434 o 210461.

SE VENDE SEAT 850-D PM-2314G. Tel. 251813.

FIESTA PM-N desde 325.600 Ptas. Tapicería tela. Morey Auto Capitán Vila, 38.

SIMCA 1.200 PM-G Perfecto. Morey Automóviles. Capitán Vila, 38.

CX 2.400 Planta Precioso. Morey Automóviles. Capitán Vila, 38.

SEAT 600 E. 600 D, 850 Simca PM-D amarillo precioso y Rally. Morey Automóviles. Capitán Vila, 38.

VARIOS 127, 128, R-6 en perfecto estado. Veanlos en C/. Bolero, 18.

PARTICULAR vende Seat 127 PM-S, 2 puertas, 7.000 kms. 340.000 traspaso incluido Tel. 613255.

VENDO SEAT 1430 moderno. PM-J 50.000 Km. Tel: 241947.

APROVECHESE de nuestras ofertas especiales. Venta recambios usados de toda clase de coches. Archiduque Luis Salvador, 122 Tel. 290897.

COMPRO toda clase de coches accidentados para desguace. Tel. 290897.

MOREY AUTOMOVILES Capitán Vila, 38. Sanglas 500. Cota 74. Ducati Twin 500. Bultaco Enduro. Cambios y facilidades.

WOLWAGEN Furgoneta, equipada camping. Perfecto estado. Tel. 212381.

VENDO DODGE 3.700 GT Aire acondicionado. Informes 412333.

OCASION PARTICULAR Vende 850 Special 4 puertas PM-A 75.000 pts. Facilidades. Verlo frente nº 21 de la calle Duquesa de la Victoria. Tel. 277954

NOU AUTO Super gangas de la semana. Renault 12 super 225.000, Renault 12 PM-H 290.000, Citroen GS 190.000, 600 PM-D 85.000, Simca 1.200 especial PM-H 260.000, 127 Lujo Especial PM-J 225.000, Citroen 8 muy barato, Renault GTL y TL muy nuevos, Seat Ritmo 75 PM-O oportunidad, 131-1600 buen precio, y muchos más. Comparen nuestro precios y venga a vernos. Eusebio Estada, 123.

PARTICULAR vende Seat 124-sport-1600. Tel.: 231012.

VENDO Mehari PM-L, 200 mil ptas. Tel. 278603.

VENDO 133 lujo PM-L, 135.000 ptas. Tel.: 278603.

VENDO 127 3 puertas, PM-N, 265 mil. Tel. 278603.

VENDO DYANE 6 perfecto estado matrícula PM-6588-C. Tel. 464349. Pasaje Marconi 9. Palma.

PARTICULAR vende al contado Renault 4-L, PM-T solo estrenado Tel. 211288.

VENDO Seat 850, 4 puertas y GS. Informes, San Rafael, Nº 11.

VENDO Dodge Dart motor gas-oil Barreiros. Tel. 232695.

PARTICULAR vende GS Club buen estado 175.000 ptas. Tel. 411265.

GANGA vendo Seat 600 por 50.000 ptas. Informes. 294807.

DE PARTICULAR a particular, se vende coche Citroen Diane-6 PM-D. Interesados llamar al 464548 de las 12'00 a las 20'00 preguntar por Paquita.

VENDO DE PARTICULAR a particular, R-6 perfecto estado. Tel. 246941.

VENDO TRIUMPH descapotable, 2 plazas PM-G precio a convenir. Más información en 414044.

PARTICULAR vendo Citroen 8 en perfecto estado, PM-G. Tel. 236734.

VENDO Fiesta lujo, PM-M. Tel. 233029 (horas oficina).

A PARTICULAR vendo Citroen Mehari, PM-I llamar de 12 a 14 H. TEl. 242447 (Paco).

PARTICULAR vende Seat 124-D Diesel 13 H.P. 5 velocidades en muy buen estado. Tel. 230559.

VENDO R-8 TS, 50.000 ptas. Tel. 282572.

VENDO SIMCA 1200 y Mobilette. Tel. 252559.

OCASION vendo furgoneta Mercedes 1.000 en buen estado PM— 0367 C. Tel. 203826, por 325.000 ptas.

PARTICULAR vendo R-5, buen estado. C/ Oliver n.º 13 Bis, de 2 a 7 h.

PARTICULAR R-8 buen estado, 100.000 ptas. 275389.

VENDO 133 buen estado, calle 129 N.º 1º, B, Plaza Mediterráneo, de 2 a 6.

VENDO Dodge 3.700 GT moderno, motor diesel, perfecto estado. Tel. 511968.

VENDO Seat 600-E, buen estado, PM-6354 C. Tel. 237569.

VENDO 124 especial 1.800 FL, 5 velocidades, PM-I. Tel. 271600 (Antonio Jiménez).

AUTOS BEVERLY »Alfa Romeo» Vende Lincoln Mak-4, Alfa 2.000 Berlina, Alfa Sut-TI, Seat 132-2.000, PM-M, R-5 GTL PM-I, Ritmo-75, PM-O, R-8 PM-F, Moto BMW R-45, PM-M. Buenos precios y facilidades. Capitán Salom, 23. Tel. 299889.

MOREY automóviles
Capitán Vila, 38

OFERTA MOREY:

Simca 1.200 solo 65.000 Ptas.
Seat 124 por 55.000 ptas.
Seat 600 D solo 25.000 Ptas.
Volkswagen por 50.000 Ptas.
Diesel 1.430 por 229.000 Ptas. 5 vel.
132 Diesel 350.000 Ptas.
R-8 impecable por 75.000 Ptas.
Renault-12 PM-A por 250.000 Ptas.
R-6 por 150.000 Ptas.

SOLO ESTA SEMANA, APROVECHESE

Mas de 10 años avalan nuestra experiencia

AUTOMOVILES AVENIDA

IMPORTACION
MERCEDES 300 D.
Plata metalizado, cambio automático, cassette, etc.
MERCEDES 350 SL-PM:
Blanco impecable.
MERCEDES 350 SL-PM:
Todos los extras de la casa
BMW 320 PM:
Impecable varios extras.

NACIONALES
SEAT 124, 124-1.600, 127 varios, 133.
RENAULTS:
R-12 varios, R-7, R-6, R-5 varios, R-4L barato.
VARIOS:
Moto Sanglas 400 muy nueva.
Fiesta 1.100 S y 1.100.
Wolkswagen, baratísimo

Avda. General Primo de Rivera, 22
(Frente gasolinera Avenida)

GARAJE LA ISLA
ARAGON, 67.- Vende R-18, Ford Fiesta, R-5, R-7 TL. Todos PM-N. Y otros. Grandes facilidades

---

VENDO LAND ROVER 88 DIESEL
Motor a estrenar.
Tel. 254047. Sr. Oliver

SEAT VENDEDOR AUTORIZADO
GARAU Automoviles
C/ BALMES, 44 y EUSEBIO ESTADA, 46
Tfno. 252170 - PALMA

COMPRA-VENTA-CAMBIO DE COCHES

Nuevos: Todos los modelos Seat
Usados: Todas marcas. Revisados y garantizados. Matrículas PM-M y PM-N.
En venta: Renault 5, 7, 12-N, 12-S, 4L, R-6. SEAT: 133, 127, 124, 1430. Citroen GS, Dyanne 6. Simca 1200.
Valoramos al máximo su coche. Facilidades 4 años. Solo cerramos domingos.
Motos Trial y ciclomotores ISSIMO de importación italiana.

AUTOS LEVANTE
Tte. Sánchez Bilbao, 22. Tel. 244450

RENAULTS: R-5 TL; R-6; 4 L; Ford Fiesta. Seat: 127, 128 y 1430. Simca 1200; Citroen GS; Dyanne 6; y varios modelos más. Todos de particulares.

Maximas Facilidades

MENOS DE 2 AÑOS
Talbot 150 LS y automático. Seat 127 CL. y 133. Renault 5 TL.

DE 2 A 4 AÑOS
Simca 1.200 LS y GLS.— Renalut 7.— Seat 127 2 y 3 puertas.

MAS DE 4 AÑOS
Seat 127-124-131-133.— Renault 5-7-12.— Citroen GS Palas.

VEHICULOS DE OCASION **MOSA** C/. Aragón, 191. Palma
Ctra. Lluc, 54. Inca

AUTOCASION
LUCA DE TENA, 10 (junto Plaza Pedro Garau)

R-6	PM-B, E y F
R-5	PM-L
R-12 N, Super y TS	PM-E, I y J
127	PM-K y S
124	PM-I y J
SIMCA 1.200	PM-I
FORD FIESTAS N y L	PM-J, K y L
131 1.600	PM-L
CITROEN MEHARI	PM-L
133	PM-K y L

150.000 Pts. 50.000 entrada
resto 24 meses.

124 Diesel PM-D

AUTOCASION 2
EUSEBIO ESTADA, 111 (Carretera Polígono)

Sistema Vehículo Ocasión

Todos con 3 meses de garantia, hasta 1 año

SEAT

133 PM K____desde____135.000 ptas.
hasta 85.000 ptas.
127_____desde_____125.000 ptas.
124 LS_____desde_____85.000 ptas.
1430_____desde_____95.000 ptas.
1200 Sport____desde____300.000 ptas.
128 (3) puertas__desde__300.000 ptas.
131_____desde_____175.000 ptas.

RENAULT

R.8_____desde_____50.000 ptas.

... Y ADEMAS,
TODOS LOS COCHES VAN PROTEGIDOS CON "BAJOS" ANTICORROSIVO "DINITROL"

¡OFERTA VALIDA HASTA EL 30 ABRIL.81!

VEALOS EN:

DARDER, S.A

Rosselló y Cazador, 44
Tel. 252240
y Aragón, 215
"Edificio SEAT"
Tel. 278550

DARDER 75 ANIVERSARIO

Ford
Motor Balear, S.A.
COCHES PROCEDENTES DE CAMBIO

COCHES TOTALMENTE REVISADOS Y GARANTIZADOS

Ford Fiesta PM-N	325.000
Ford Fiesta PM-I	320.000
600 E PM-C	90.000
Renault R-4 PM-I	250.000
Renault R-6 PM-A	185.000
Renault R-5 GTL PM-I	345.000
Renault R-5 GTL GE-G	345.000
Simca 1.200 PM-K	275.000
Simca 1.200 PM-I	300.000
Seat 127 PM-L	250.000
Seat 131 - 1.600 PM-K	395.000
Seat 131 - 1.600 PM-I	400.000
132 1.800 PM-G	325.000
Citroen GS Break PM-G	280.000

OFERTA SEMANA

Simca 1.200 PM-D	215.000

Vendemos más barato porque nuestro negocio no es de vender coches usados, compruébelo
FACILIDADES SIN ENTRADA Y HASTA 48 MESES
Sábados mañanas abierto

Aragón, 2 y Marqués Fuensanta, 38-Palma

---

estrené un usado MERCEDES

Garantizados.
Mejores precios.
Totalmente repasados.
Venga a probarlos
EXPOSICION Y VENTAS:
AUTO VIDAL, S.A.
GREMIO TONELEROS, s/n
TEL. 29 09 20-21

AUTOS DESTELLO

Compra y venta y cambios, todas las marcas, revisados y garantizados

General Riera, 22. Tel. 250929

---

11 CAMIONES

TRACTORES Barreiros, viñedos. Reacondicionados. Amplias facilidades. MOSA. Aragón, 191.

CAMIONES usados, varias marcas y tonelajes. Amplias facilidades. MOSA. Aragón, 191.

bolsa del trabajo

12 DESEAN TRABAJO

SE OFRECE chofer taxista. Llamar de 1 a 3. Tel.: 262671. B-31.

MATRIMONIO mallorquín, se ofrece varios idiomas. 10 años en Suiza. Recepción o agencia. Tel. 211788 - D1-S/S

13 OFRECEN TRABAJO

Servicio Doméstico

SE NECESITA chica servicio interna con conocimientos cocina y dispuesta pasar verano chalet Puerto Pollensa. Indispensable sepa nadar. Tel. 201235.

NECESITO MUJER de 8 a 4 para casa particular que sepa cocinar, con referencias. Tel. 292493.

NECESITAMOS matrimonios, camareras, doncellas, jornaleras, asistentas, , señoritas niños. Conseguimos mejores sueldos. General Mola, 15 pral.

SEÑORA RESPONSABLE referencias título enfermera con carnet conducir para señora compañía o cuidar niños. 238956 de 20 a 22.

NECESITO asistenta horas. 234480

SE NECESITA: matrimonio, cocineras, doncellas, cuerpo casa camareras, asistentas, externas e internas. Sueldo a convenir. Plaza Olivar, Edificio España, primero D.

SE OFRECE toda clase de servicio doméstico con seriedad y garantía. ☎ 211697. Plaza Olivar, Edificio España.

SE OFRECEN, cocineras doncellas señoritas niños, jornaleras, asistentas por días u horas. ☎ 222890-225061.

EMPLEADA del hogar interna con referencia, sabiendo cocinar. Juan Alcover, 52, 2.º Sr. Rodríguez. Tel.: 464813.

SE NECESITA empleada de hogar, para matrimonio con dos hijos. Buenas referencias. Tel.: 276704. De 5 a 9 noche.

Héroes de Manacor, 43
Tels. 464883 - 464229
Barceló y Combis, 5
Almacen y Talleres
Aragón, 178. Tel. 241185

AUTOMOVILES 500 MILLAS

SIN ENTRADA Y 4 AÑOS DE PLAZO.
COCHES GARANTIZADOS (talleres propios)
LA MAYOR EXPOSICION DE MALLORCA (300 coches variados)

Coches de amigos ... Coches para los amigos.

SEAT: RITMO (varios) 127 y 133 (varios, todos los precios) 132 - 1800 (PM-J). 1430 y 124 (varios, todos los precios) 124 y 1430 familiares, varios SPORT 1600 - 1800, 600 y 850 (baratísimos)
RENAULT: R.5, R.12 TL (PM-N) R.5 TS (PM-K) R.5 GTL (PM-J) R.7 (PM-H) R.6 (PM-I) R.4 TL (PM-K) R.8.
FORD FIESTA (PM-N) (PM-L) (varios.)
SIMCAS 1200 Especial y GL (Varios). MINIS.
DODGE 3700 GT (PM-D)
CITROEN: Cx Palas 2400 año 77 GS Break (PM-G). Gs Palas (PM-I). MEHARI (PM-J)
DIESEL: 1430 Sava 30.000 kms. particular y Mercedes 1500. 124 familiar Sava (PM-B) 1430 (PM-B) motor Perkins (5 marchas).

IMPORTACION

MERCEDES 300 D Diesel año 78, verde, muchos extras
MERCEDES 350 SL, 2 capotas, metalizado oro, extras.
MERCEDES 350 SL dos capotas, metalizado plata, llantas, aire acondicionado, cassette, cristales color, etc.
MERCEDES 280 SE, año 76, todos los extras mercedes.
PORSCHE 924 blanco, año 79, novísimo, extras.
PORSCHE 911-S 2,4 COUPE, año 74. (varios)
PORSCHE 911-S targa 2,7, negro, año 78.
BMW 320 año 80, metalizado, aire acond. llantas, etc.
FIAT 130 COUPE, año 76, metalizado, extras.
OLDS MOBILE G.M. Tornado, año 75, impresionante.

M.C.D. 2022

13 OFRECEN TRABAJO

Servicio Doméstico

SE NECESITA matrimonio sin hijos o dos personas con informes. Trabajos domésticos. Tel.: 212485.

SE PRECISA empleada de hogar con referencias. Tel.: 283872.

Varios

SE NECESITA persona que posea título director de autoescuela. Tel. 217829. Noches 237237.

AGENCIA INMOBILIARIA precisa colaboradores con experiencia, sección rústicas. Remuneración a convenir. Concertar entrevista al teléfono 203962.

BUSCO VENDEDOR para aparato muy práctico y necesario en ba9res. Tel. 236801 de 2 a 4. 3545.

SEÑORITAS para masajes, se necesitan buena presencia, altas comisiones. Tel. 464548. Ref. 1816.

SELECCIONAMOS 4 señoras-señoritas, para departamento comercial en Palma, pueblos. Es preciso ser mayor de 21 años, nivel cultural medio, capacidad de trabajo, preferible conocimientos de puericultura (no imprescindible) facilidades para relaciones personales. Incorporación inmediata. Interesadas prespersonarse en C/. Juan Crespí, 10, 1º-C. De 5 a 7 tarde.

ATENCION VENTAS. Necesitamos personal ambos sexos para trabajar de lunes a sábados. Ofrecemos altos ingresos y con contrato de trabajo más Seguridad Social R.E.R.C. Para pedir información llamar al Tel. 288554. Preguntar Srta. Nadal.

MAS DE 300 personas, hombres y mujeres, que en los últimos tres años ingresaron en nuestra compañía a través de un anuncio como éste, ocupan hoy en ella puestos directivos. Ingresos superiores a las 50 mil pesetas mensuales. Usted puede realizar la misma rápida y brillante carrera si es persona entusiasta, incansable trabajadora, muy combativa, si posee adecuada presencia y amplia cultura general. Para información llamar hoy mismo al teléfono 239648, de 10.30 a 13 y de 13 a 19. Atenderá Srta. Falcón.

AGENCIA INMOBILIARIA, precisa vendedores/as para zona urbana y rústica, imprescindible vehículo propio. CANET. 226156.

SE NECESITAN señoritas para bar Club el Porrón. Tiziano, nº 30 a partir de las 20 horas.

SE PRECISA personal hablando alemán o escandinavo. Tel. 221792. Sueldo fijo. B1-1858.

SALON TAHITI precisa señorita para masajes, mayor edad, sueldo comisión. Calle Sindicato, 16-1º.

SE NECESITA Sras. para trabajo a comisión todo el año, infórmese en Manacor. Tel. 552992.

IMPORTANTE Fábrica de artículos de limpieza, precisa colaboradores para importante promoción de productos nuevos y sin competencia. Se valorará conocimientos del mercado de bares y restaurantes, que es donde va dirigida nuestra oferta. Los seleccionados tendrán apoyo por parte de la empresa y una excelente retribución a base de comisión con posibilidad de entrar en plantilla. Interesados llamar al teléfono 251725 preguntar por Sr. Massot.

GANARAN DINERO efectuando sencillos trabajos caseros. Escríbanos Hispanotensa. Benidorm (Alicante).

HAGA DIRECCIONES mano máquina, buena remuneración. Apartado 106. Altea (Alicante).

SE NECESITAN urgente, vendedoras hablando alemán o francés, con salario fijo y comisión. Tel. 227684 de 10'30 a 13'00 y 16'00 a 19'00. B1-3803.

PROPONEMOS, trabajo casero. Manual, direcciones, 30.000 mensuales. Publirenta. Alboraya (Valencia).

(3.700) SE NECESITAN camiseras y modistas experimentadas, trabajo a domicilio. Presentarse en Reyes Católicos, 72.

¿SE INTERESA encontrar una seguridad? Llámenos tenemos mucho que ofrecerle. Somos una empresa moderna y necesitamos personas con capacidad para cubrir puestos directivos. ¿Lo duda? póngase en contacto con nosotros y compruébelo llame hoy mismo al teléfono 239649 de 10.30 a 13, y de 16 a 19 para concertar entrevista, pregunte por la Srta. Pili. (No se informa teléfono).

SEÑORITAS para Top Less, buen sueldo y comisión, pasar Golden Club, frente Hotel Fenix. B1-1873.

NECESITO señora de limpieza para bar que entienda de cocina, informes Bar Cafetería Nº 1, frente Hotel Fenix, cualquier hora.

AZAFATAS acompañantes particulares de viajantes e importantísimas personalidades. Imprescindible buena presencia, don de gentes, cultura media o superior, se valorarán idiomas, absoluta reserva a las interesadas. Presentarse Paseo Borne, 15, 4º, A: Palma.

ASUNTO NUEVO (España) Ganará en casa más de 3.000 ptas diarias. Escribir Apartado 1.209, San Sebastián.

HOTEL

EN

CAMP DE MAR

PRECISA

ENTRETENEDOR

RELACIONES PUBLICAS

Con conocimiento indispensable del Inglés y Alemán. Se valorarán conocimientos de otros idiomas.

Interesados concertar entrevista llamando al Tel. 671100. (De 10 a 14 h.) Dirección.

(Ref. 1.962)

NECESITAMOS URGENTEMENTE

Matrimonio para servivio doméstico, trabajo fijo en casa particular, él chófer y cuidar jardín y piscina, ella sepa cocinar y demás quehaceres de la casa, inútil presentarse sin referencias, Tel. 217920

HOTEL

EN

PALMA NOVA

Abierto todo el año precisa

ENTRETENEDOR

RELACIONES PUBLICAS

Con conocimiento indispensable del Inglés. Se valorará el conocimiento de otros idiomas.

Interesados concertar entrevista llamando al Tel. 681358. Dirección (Ref.: 1.963)

VENDEDORES PRENSA

se precisan para la venta ambulante de este diario comisión 20%, liquidación diaria, buenos ingresos, interesados llamar al 201112 tardes

SE PRECISA

señorita para venta de tabacos sala. Presentarse en Teatro Balear, Plaza Rosellón 4, de 11 a 13. Ref.1969

AGENCIA INMOBILIARIA

precisa

PROFESIONAL PARA SECCION PISOS

Ofrecemos: Comisiones e incentivos interesantes. Grato ambiente de trabajo.

Experiencia mínima dos años. Absoluta reserva para colocados. Tel. 221250 (Sr. Sanjosé)

Ofrecemos 3.000 Ptas. diarias más comisiones a señoritas con buena presencia.

NO SON VENTAS

Presentarse en Ramón Servera Moyá, 55 bajos El Terreno de 5 a 7 tarde.

IMPORTANTE EMPRESA

del ramo de la alimentación y bebidas precisa: 2 VENDEDORES

SE REQUIERE:
- Persona joven y dinámica
- medios de locomoción propio
- no imprescindible experiencia

SE OFRECE:
- Importantes comisiones
- integración en plantilla joven
- grandes posibilidades de promoción

Concertar entrevista: Tel. 271515

REPRESENTANTE DE COMERCIO A COMISION

— Producto de gran venta
— Dedicación exclusiva
— Amplias posibilidades de pasar el millón anual

Presentarse en C/. Ramón Muntaner, 3. A-3729

PARA DIRECCION DE HOTEL

O EMPRESA TURISTICA SE OFRECE

DIRECTOR TITULADO

IDIOMAS Y GRAN EXPERIENCIA
Escribir al apartado 55513 de esta administración Diario «Baleares»

AGENCIA INMOBILIARIA PRECISA VENDEDORES/AS a comisión, coche propio. Dedicación completa. 216946-47

otras secciones

14 HOSPEDAJES

ALQUILO Habitación solo dormir. 4.000 mensuales. Tel.: 411265.

HABITACION Para señorita, dormir casa de familia. Teléfono: 232827.

ALQUILO habitación a señora mayor, baño, cocin, jardín. Teléfono. 236730.

HABITACION para señoritas. Tel.: 230586.

SE ALQUILAN habitaciones económicas para caballeros. Aragón, 65-A, bajos.

ALQUILO habitación a señorita con derecho a cocina. Llamar de 18 a 21 hs. Tel.: 233493.

15 ENSEÑANZAS

ESTODIANT amb minim esforç, maxim rendiment, grup de llicenciats trabaillen pel vosaltres, donant-vos classes de matematiques, fisica, química; BUP, selec. d'E.G.B. Cursos carrera. Tel.: 250501.

OPOSICIONES para agentes de la Administración de Justicia. Exámenes muy en breve. Preparación. ☎ 462186-460902.

LLICENCIAT en Lletres donaria clases de repàs a E.G.B. i UP. D'anglès, català, història, literatura. Tel. 291344.

INGLES alemán, francés, español para extrajeros. Todos niveles. Tel. 296675.

OPOSICIONES para agentes de la Administración de Justicia, Auxiliares Administración Civil del Estado. Auxiliares de Administración General de Ayuntamientos. Auxiliares de Administración Institucional de Sanidad Nacional. Preparación. Tel. 462186-460902.

MECANOGRAFIA y taquigrafía audiovisual, aprenda en sólo 14 y 35 horas, respectivamente, sistemas garantizados. Centro Uno. Vía Portugal, 1-A (frente Instituto Ramón Llull). Tel.: 224371.

FRANCES. Principiantes. Profesorado niños y adultos. ALIZANZA FRANCESA. Tel.: 214101.

OPOSICIONES para auxiliares de la Administración del Ayuntamiento de Santa María del Camí, presentación de instancias hasta el 8 de abril preparación Tel. 462186-460902.

INGLES sistema de laboratorio audiovisual. Horarios mañanas, tardes y noches. A.F.H.A. C/ Quetglas, 23. Tel. 281636.

PUERICULTORA Auxiliar de clínica. Psicología. Secretariado. Auxiliar administrativo. Horarios mañana, tarde o noche. DEBSA. C/. Unió, 2 (Pza. Pío XII). Tel.: 216742-3.

INGLES todos lo niveles por profesor titulado. Preparación exámenes Cambridge y Escuela Oficial Idiomas. Tel.: 204036.

REPASO EGB por profesora titulada. Tel.: 204036.

OPOSICENTRO. Hoy iniciamos cursillo Oposición Oficiales Administrativos Banco de España. Grupos reducidos. Inscripciones: Pérez Galdós, 9. Tel.: 460566.

OPOSICENTRO. Hoy iniciamos cursillo Oposiciones Auxiliares Administración General Ayuntamientos de Esporlas, Santa María, Villafranca, Lloret y Consell Insular Ibiza-Formentera.. Grupos reducidos. Tramitamos instancias. Inscripciones: Pérez Galdós, 9.

OPOSICENTRO. Hoy iniciamos cursillo Oposiciones Oficiales Electricistas, jardineros, fontaneros y conductores Ayuntamiento Palma. Total dieciocho plazas. Grupos reducidos. Textos propios. Inscripciones: Pérez Galdós, 9.

IDIOMAS: Inglés-Francés-Alemán-Arabe-Ruso-Sueco. Enseñanza garantizada. C/. Font y Monteros, 9, segundo.

CONCERTISTA DE GUITARRA garantiza enseñanza. Angel Guimerá, 17, 2.º Dorado.

ESTETICA peluquería, puericultura, azafata. Horarios clase mañana, tarde o noche CEM. Avda. Alejandro Rosselló, 26-A, 5º. Tel. 460458-62. Cursos autorizados por el Ministerio de Educación y Ciencia con el n.º 120.

IDIOMAS RAABL 26 años en Palma y al día, con un método que reúne las últimas experiencias en la enseñanza del Inglés y del Alemán. Plaza Santa Magdalena, 3.

ACADEMIA TERMAN, Banca, Secretariado, Contabilidad, Idiomas, Taquigrafía. Informes: 460446.

ACADEMIA INSTITUTO TERMAN, Graduado Escolar, repasos, BUP, EGB. Tel. 460446.

MECANOGRAFIA en un mes. Instituto Terman. General Ricardo Ortega, 5-2.º-C.

IDIOMAS inglés, francés, alemán. Repaso EGB. Preparación Graduado Escolar, cultura general. Mañana y tarde. Luna, 26. (Hostalets). Tel. 272340.

REPASO MATEMATICAS. Física, Química, EGB, BUP, Inglés, Francés, Latín, Griego por licenciados con experiencia. Luna, 16. (Hostalets). Tel. 273240.

FRANCES Profesora nativa da clases particulares, principiante, Recuperación, todos los niveles. Tel. 200415.

BELU'S. Clases de corte y confección. Curso intensivo. De 10 mañana a 10 noche. Calle Luis Martí, 4, primero (junto Avenidas). Tel. 461138.

INGLES. Alemán, Francés. Métodos audiovisuales y tradicionales. Profesores nativos titulados. Grupos reducidos. Idiomas Progreso. Plaza Progreso, 12. 234179.

ALEMAN: Nuevos grupos. Idiomas Progreso. Plaza Progreso, 12. Tel.: 234179.

CONTABILIDAD, Cálculo, legislación fiscal y mercantil. Oposiciones varias. Clases individuales. Tel.: 227220 (Tardes).

TERRASA-SOLANO, clases particulares preparación tercero BUP y COU, Ciencias. C/. Guillermo Massot, n.º 2, 3.º, esquina 32 Diciembre. Tel.: 286167 y 271991.

TELE-ESTADIO. Reparaciones TV a domicilio, blanco, negro, color. Todas las marcas. Calle Francisco Martí Mora, 16. Tel.: 237225-283677.

TECNICO TELEVISION, blanco, negro, color. Reparación. Puesta a punto, Nacionales, Importación. ☎ 211273-290497.

FERBAS reparaciones televisión y antenas. Servicio a domicilio rápido y económico. Tel. 285284.

VIDEOMAR. Reparaciones R. - Televisión, blanco, negro y color. Antenas colectivas e individuales. Sin cargo desplazamiento. Sábados, abierto. Servicio urgente a domicilio. ☎ 294545.

AUDIO-TELE

Teléfono 294491.

Reparamos TV. y antenas a domicilio servicio rápido CON UN MES DE GARANTIA

18 NAUTICA

SI DESEA comprar un motor remolque embarcación de fibra o neumática sonda o cualquier accesorio para embarcación lo encontrará en Náutica Baltasar S.A. y Náutica Baltasar, embarcaciones fibrester, Río, Taylor, Somo, Minor, Poliglas, Botijo, Majoni, Marcel Guitart, Tiburón, Hunter-Fletcher, hinchables Miavon y Artiach -Surfs, Windsurf, Tencate, Polestilo Ghibli, Kliper, Norma, Surf y Nafisa, Remolques Intema, Sondas Royal y Motores Yamaha. C/ Teniente Sánchez Bilbao nº 28 Tel. 246087 y C/ Honderos nº 36 Tel. 241893. Palma.

SE VENDE Barca. 3 m. motor. Volvo Penta 7 CV. y Remolque Inf. Tl. 245109.

VENDO LANCHA Glastron SSV-173, motor volvo 140 H. P. Informes: 412333.

VENDO puesto de amarre en Pto. de Alcudia. 8x3 rebajado 25%. Tel. 200173.

TELE-ESTADIO electrónica naval, servicio técnico. Francisco Martí Mora, 16. Tels. 237225-283677.

ALBATROS DEL MAR S.A. Náutica Puerto de Andraitx. Tel. 672012. 800 m2. exposición permanente de embarcaciones y motores marinos. Glastron, Draco, Río, Neumáticas Miavon, Yamaha fuera borda, Yanmar Diesel, Mercury y Honda 4 tiempos. Concesionarios oficiales Mistral, Windsurf, Llaúds Insulares Majoni. Conjuntos de ocasión: Glastron V-184 motor Volvo 170 H.P. como nueva. Vela: Serenade 24, Sole 9 H.P. 5 velas y spinaker. Maratón - 7, Yanmar 8 HP. Diesel sólo estrenado. Venga a verlos, buenos precios.

PARTICULAR vendo Taylor 50 cabinada motor 45 cv. Inf. 675102.

SE VENDE Glastron 4 mts. con motor Evinrude 40 caballos, carrillo nuevo y motor Honda auxiliar de 7 1/2 caballos - interior totalmente equipada; verla en C/. Hierro n. 12 bajos. Tel. 237982 Precio: 350.000 pts.

Llaud 24 palmos, motor Volvo, arranque eléctrico y manual: informes Club Náutico. Portixol.

VENDO Llaud 40 palmos motor Diesel 80 HP cabina 4 literas. W. C. cocina todo enmoquetado velas Guairo. Tl. 262671.

VEMDO Taylor 500-V moderna, sobrequillada equipo velas motor interior 8 HP. arranque eléctrico. Tl. 411282.

PARTICULAR vende velero Jouet 24, Solé 12, un verano uso. Totalmente equipado. Precio interesante. Tel. 231549-287163.

PREPARACION PROXIMOS EXAMENES Patrones Embarcaciones Deportivas: 1ª, 2ª y Vela. Cursos Patrones Litoral y Yate. Horarios a convenir. Agencia NAUTICA San Miguel, 63. 1º. Tel: 226111.

DISPONEMOS embarcaciones nuevas y usadas: Noray 31 motor Solé 12 HP. Orozco 4,95. Llauds madera, Zodiacs. Motores varias marcas. Precios muy interesantes. Agencia áutica. San Miguel, 63. 1º. Tel. 226111.

VENDO velero Somo-23. Tel. 212434 ó 210461.

VENDO Llaud nuevo 38 palmos. Facilidades. Teléf. 280403.

VENDO Arcoa 6'60x250 tipo pesca. Motor Perkins, 70 cv, gran bañera. Tel. 212241.

CORCHO, llaut de 25 palmos, exento impuesto lujo, con motor diesel 18 HP., vea lo que es buen producto si puede pagar un poco más. NAUTICA MUS. El Molinar.

BRITISH SEAGULL. El fuera-borda único e insustituible como auxiliar. Con la calidad y seguridad de siempre y modelos actualizados. Por acaso, lleve un Seagull a bordo. NAUTICA MUS. El Molinar.

XIMELIS NAUTICA le ofrece sus exclusivas: Modelos de ASTILLEROS RODMAN. Trancha 499 motor Diesel exenta impuesto de lujo, gran bañera. Botes desde 2 a 5 metros. Lancha Arroas 29 motor diesel 54 HP. 14 nudos 8,50 eslora. Motovelero Arosa 8,45 motor diesel, barco de gran capacidad y seguridad. MODELOS DE SILEMCRAFT. Pilotina 700 y 701, lancha 7 metros, novedad Salón Náutico con uno o dos motores diesel, versión pesca o crucero, precio muy interesante. Pilotina 32 y 35 modelos conocidos y experimentados y de gran aceptación. Modelos de ASTILLEROS MENORCA. Llauds Conquistador 20 palmos, 25 con y sin cabina, 30 con y sin cabina y 48 palmos. Veleros de SUMPLAST. Le Jidzo un 6 metros de gran éxito como le demuestran las unidades que navegan, ahora también con orza abatible. Daimio 7 metros. Sake 7,50 metros. Super Daimio 8,40 metros. Shogun 10 metros, novedad Salón Náutico. MODELOS ASTILLEROS PASCUAL. Llaud catalán 6,50 m.; cabina, 2 literas, fregadero, cocina, aseo independiente, motor diesel. Esperamos su visita. C/. Vicario J. Fuster, 91, Molinar (frente ClubMarítimo Molinar).

VENDO «Super-Pescadou» con motor Volvo 25HP, velas y toldo. Precio interesante. Informes: NAUTICA XIMELIS.

PARTICULAR: Vendo lancha 4,90 mts. con cabina, dos literas, motor Volvo, 35 HP. Impecable. Tel.: 282766.

VENDO CRUCERO vela 24 pies, Solé 12 HP Caño 80): Asegurado amarre hasta enero. Extras, 1.690.000. Tel. 202784.

VENDO catamarán 50.000 ptas. Tel. 403347.

VENDO motor fuera borda 4,4 Chrisler, marcha atrás. Informes: Tel. 270628.

16 MUSICA

SE OFRECE bajista doblando órgano para conjunto con trabajo de hotel. Llamar al 295103 de 2'30 a 4'30 pedir por Pedro.

VENDO pedal Phaser Ibanez 3.000 ptas. 235272.

CONJUNTO MUSICAL precisa local para ensayar. 235272.

VENDO Lesly Mod-Elkatone 2 cuerpos, en buen estado. Tl. 276023.

17 RADIO Y TELEVISION

SONO TELE, servicio autorizado de intergrunding. Reparación televisores, antenas todas marcas. ☎ 297758.

VIDEO-SERVICIO PALMA. Reparaciones y venta radio, TV color, instalación antenas. Despuig, 9. 288230.

TELESTAR, reparaciones televisión a domicilio. Servicio económico y rápido. Padre Molina, 28. ☎ 296670.

ACUDIMOS en el acto. Reparaciones televisión y antenas. Total garantía, precios económicos. Tel.: 298858.

BUSCAMOS EMBARCACIONES DE SEGUNDA MANO,

Tipo Laser y Hobbicat con papeles en regla.

Teléfono: 680904

19 COMPRAS

COMPRO objetos usados o antiguos. Se visita a domicilio. Tel. 217604.

COMPRO pintura mallorquina y relojes antiguos. Tel. 240197.

COMPRO muebles usados antiguos y modernos. Paso a domicilio. Teléfono: 299755.

COMPRAMOS objetos de oro usados y joyas. Vidriería, nº. 12.

M.C.D. 2022

19 COMPRAS

MUEBLES Usados compra venta, modernos y antiguos, pasamos a domicilio. Calle San Leandro, 40. Tel.: 274889. 242184.

COMPRO toda clase de maquinaria usada hostelería. C/. Obisspo Maura esquina Joaquín María Bover. Tel: 460491.

COMPRAMOS Casas antiguas, postales, fotografías, negativos, álbumes, vistas estereo, calendarios, láminas grabados, cuadros, libros, estampas, etc., todo muy antiguo. Tel. 239139.

COMPRO-ORO
USADO O ROTO. MONEDAS Y JOYAS
PAGAMOS MEJOR. COMPARE PRECIOS.
CASA GARCIA
PLAZA DE CORT, 9 - 1º. Tel. 224330

COMPRAMOS
Objetos y joyas oro y plata usados o rotos. Pagamos el mejor precio. Calle Navarra nº. 3, 1º.
Frente Teatro Principal

Calle San Bartolomé, 4
COMPRA objetos oro usados o rotos
SUPERAMOS CUALQUIER OTRA OFERTA
COMPRUEBELO SIN COMPROMISO

COMPRO
Objetos de oro usados y rotos
C/Samaritana, 10 (Junto plaza Cuartera).

COMPRAMOS
Objetos y joyas de oro y plata usados o rotos calle San Bartolomé nº. 12 1º. Tel. 210375.

20 VENTAS

VENDO estiercol de caballo muy hecho. Precio interesante. Tel. 261255.

MUEBLES Usados, compra venta, modernos y antiguos, pasamos a domicilio. C / San Leandro, 40. Tel.: 274889-242184.

VENDO Rustipol casi nuevo. Interesados llamen tardes al Tel. 203342.

DISPONEMOS de los siguientes televisores usados para la venta, todos ellos repasados y puestos a punto: TV Anglo 23" 4.000 ptas. TV Récord 23" 5.000 ptas. TV Philips 23" 4.500 Ptas. TV Elbe 23" 6.000 ptas. TV Elbe 24", tres años 14.000 ptas. TV Telefunken Cruz del Sur 23" 10.000 ptas. TV Lavis 24" 11.000 Ptas. TV Telefunken Cruz del Sur 24" 11.000 ptas. TV Inter 24" penúltimo modelo 13.500 ptas. TV Elbe 20" dos años 10.000 Ptas. TV Vanguard 20" tres años 10.000 ptas. TELESTAR. Padre Molina, 26.

REIGADAS en Tomás Forteza, 63 esquina a Juan Maragall, expone para la venta al público el mueble antiguo ó estilo que usted desee vender.

VENDO máquina coser 10.000 Pts. C/. Huertos, 16 - A bajos.

VENDO 12 radiadores calefacción central. Tl.: 285732.

VENDO comedores, armarios, camas, tresillos, sofácama, sillas, mecedoras, etc., baratísimos. Todo en buen estado. C/ San Leandro, 40. Tel. 274889-242184.

VENDO aparatos peluquería señoras. Informes. Tel: 460451.

OCASION particular vende mueble cama, plegable nueva 10.000, carrito camarera 2.500. Alfombra 3x2 mts. 5.000, cuadro 2x1 mts. 8.000. 412729.

VENDO barato dormitorios tresillos, nevera. Teléf. 236801 de 2 a 4 y 9.30 a 11 noches.

VENDO balanza, cámara frigorífica, Ararata, aire acondicionado. Tel. 236801 de 2 a 4 y 9.30 a 11 noches.

SI DESEA comprar o vender un mueble u otro artículo de segunda mano. C/. San Leandro, 8. Tf: 204319.

VENTA muebles por liquidación dormitorio completo, matrimonio muy económico, neveras, muebles de cocina, dormitorio antil nuevo de una plaza, comedores usados y nuevos, castellanos y mallorquines, tresillo nuevo y usado y varios muebles, más, todo a precio de liquidación. C/. Tomás Forteza, nº 57 bajos, teléfono horas de oficina 464853 y a partir de las 8 noche. 227801.

URGE VENDER Stok maquinaria usada procedente de cambio, 50% dto. más 6 meses de garantía. C/. Obispo Maura, esquina Joaquín Bover. Tel.: 460491.

VENDO compresor para botellas oxígeno. Tl.: 285732.

VENDERIA máquinas para granizado y para hacer helados, precio muy interesante. Tel.: 460491.

VENDO Estación radioaficionado completa. Tel. 231012.

VENDO caravana 3.50 seminueva. Totalmente equipada y con arance 690.000 Ptas. Informes Almirante Churruca en la misma caravana (de 10 a 4 tarde).

VENDO dos somiers metálicos con colchón y mesita 4.000 Ptas. Tel. 279870 a partir 13,00 horas.

VENDO tostadora de pollos, 2 brazos 45.000 Ptas. Tel. 282572.

TABURETES bar en perfecto estado. Tel. 279953 de 20 h. adelante.

SE VENDE, por cierre tienda, cámara frigorífica, balanza, molin llo café, botelleros, estanterías, corta fiambres. Informes. Tel. 294807 464491.

SE VENDE carnecería barriada Santa Catalina. Tel. 288397.

OCASION se vende vitrina expositor con botellero incluido como nueva. Llamar Tel. 234570.

OCASION se vende mesas y sillas de cafeterías de skay y aluminio, modernas, como nuevas. Llamar Tel. 234570.

VENTA MUEBLES de ocasión, todos estilos. C/. Manacor, 144. Abierto por las tardes.

MUEBLES SON COTONER
LIQUIDACION TOTAL
50% En Lámparas
c/. Sargento Llitramar, 19

VENDO carrito remolque como nuevo documentado. 40.000 pts. Informes al 231158.

VENDO por viaje y de oportunidad refrigerador Zanussi 200l., casi nuevo y dormitorio Normando simple con colchón flex y somier. Tel. 238228.

VENDO GRUPO electrógeno 40 c.v. con motor Barreiros 6 cilindros, garantizado, a toda prueba. Tel. 660581. Lluchmayor.

PARTICULAR vende bicicleta corredor, aluminio. Telf. 282074.

SE VENDE horno para pizza seminuevo y amasadora. Tel. 239534 y 280560.

PARTICULAR vendo colcha de ganchillo a estrenar 25.000 ptas. Tel. 461909.

VENDO Barra Bar con motivos taurinos y cabeza de toro muy interesante para peñas o museos. Telf. 401233.

21 PERDIDAS

EXTRAVIADO Pastor Alemán, macho adulto, de nombre «OSCAR» se gratificará. Tel. 265125.

PERRO PASTOR Alemán extraviado. 50.000 pts. de gratificación Avisar Tfnos. 956-661764 ó 956-620018.

EXTRAVIADA Perra pastor alemán, día 18 Porto-Pí, color negro y fuego. 6 meses, se gratificará 20.000 ptas. Devolución. Tel. 400084.

EXTRAVIADO
Seat 124 PM 6092 H Color beig.
SE GRATIFICARA
Informes tel. 292749

22 TRANSPORTES

MUDANZAS CASA ROJALS Nacionales e internacionales. Personal especializado en traslado de muebles y pianos. Guarda-muebles. Precios económicos. Presupuestos sin compromiso. Tel.: 212227. Siete Esquinas, 1-B.

MUDANZAS J. MUT. Ofrece servicios especializados. Embalajes, guardamuebles, traslados pianos, cajas caudales, maquinaria. Camiones grúa. Llámenos, pasaremos a hacerle presupuesto. Tels. 278044-274656. Curtixó, 31 (Vivero).

GRUAS MALLORCA S.A. C/. Jesús, 71. Tel. 252716. Palma.

COTRAME. Transportes ofrece camiones grúa, volquetes, trailes, servicio camionetas, palas cargadoras, cabezas arrastre. Convendríamos precios inamovibles hasta dos años. Servicio de limpiezas industriales, aguas, sucias. Precios convencionales. Calle Pérez Galdós, 17. Tel.: 412600.

GRUAS BAUZA, camiones-grúa, transportes barcas, maquinaria. Tel.: 297307-252716.

MUDANZAS. Transportes península. Baleares. Precios económicos. Presupuestos sin compromiso. Tel. 293102. -ff

GRUAS POL
TODA GAMA DE GRUAS
MAX ALCANCE 54 MTS.
MAX POTENCIA 45 TON

CAMIONES POL
TRANSPORTES DIVERSOS
ESPECIALIDAD MAQUINARIA
Y EMBARCACIONES

Tel 251045-251545-250441

MUDANZAS - GUARDAMUEBLES
PORTAS BLANQUERNA, 45
Tel. 297800

23 DIVERSOS

LIMPIEZA ALFOMBRAS Moquetas, sofás, butacas. Guardamos alfombras. PINGUINO. ☎ 294340.

URGENCIAS fontanería. Electricidad y termos en dos horas sin recargo. ☎ 281618.

ATENCION Colegios, clubs deportivos,hoteles, particulares. Suministros material para toda clase de deportes. Precios sin competencia. ☎ 250562.

MAESTRO OBRAS Confección interiores, estructuras reformas albañilería. M.Caimari ☎ 2 94289.

REPARACION URGENTE. Domésticas e industriales. Neveras, cocinas, cafeteras, termos, frigoríficos, fríos. Electricidad y fontanería. Teléfono 24 horas diarias. 285166 - PALMA.

ALFOMBRAS MOREY Limpia alfombras, moquetas y tapicería. Sistema MORLIMP. ☎ 277582.

MAESTRO ALBAÑIL Reparaciones urgentes. Reformas chalets y presupuestos. ☎ 410658.

BARNIZAMOS, lacamos toda clase de muebles y puertas. Tel. 262602.

TOLDOS. Presupuestos sin compromiso. Almacenes Aragón. Aragón, 40. Tel. 270100.

FABRICAMOS SELLOS de goma, automáticos, unicamente en CENTRAL COPISTERIA, calle Olmos, 46.

REVELAMOS CARRETES todas las marcas, color copias 25 ptas. unicamente en CENTRAL COPISTERIA. Calle Olmos, 46.

CRISTALES Y ESPEJOS colocamos en 24 horas. Teléfonos 255813— 273088.

PINTURAS, empapelados, lacados, restauración muebles. Presupuestos gratis. Tel.: 287085.

EXTRACCIONES humos y vahos, instalamos y limpiamos y reparamos, servicio rápido. Tel.: 226653.

EMBALAMOS toda clase de muebles, cuadros, maquinarias, etc. Tel. 274656.

MAESTRO DE OBRAS reparaciones en general, formalidad. Tel.: 255010-292318.

MANTENIMIENTO genera de hoteles y apartamentos a 300 pts. hora. Tel. 234936 de 8 a 10 noches.

PINTOR empapelador muy económico. Tel. 234936 de 8 a 10 noches.

CRISTALES escaparates, su limpieza y conservación confíela a EL BRILLO BALEAR. Tel. 222700.

LIMPIEZA de oficinas y su conservación confíela a EL BRILLO BALEAR. Pida presupuestos. Tel: 222700.

FONTANERO reparaciones urgentes. Tel. 293327.

SE SIRVE tierra a domicilio, tierra preparada, arena negra y estiercol. Servicio en camiones desde 1 a 16 toneladas. Tel. 204066.

LA EMPRESA «Torre Soli Sporting Club, S.A.» con domicilio en Alayor (Menorca), Urb. Torre Solí Nou, precisa un cocinero 1º para seis meses. Interesados ponerse en contacto con el teléfono 360908.

BENMA. Limpieza moquetas sistema Mr. Steam o PES. Guardamos alfombras. Tel. 250057.

TOLDOS. Lonas acrílicas, armazón duraluminio. Precios fábrica. TOLBASA. Tel. 255549.

LA CAFETERIA MIAMI sita en Magalluf a nombre de José Rufaza Egea ha pasado a ser su nuevo titular Ana Cintas Castro.

LA CAFETERIA ORION sita en Palma Nova a nombre de Rogelio Blazquez López ha pasado a ser su nuevo titular Federico Castro Luengo.

CASETAS de campo desmontables, kioscos, naves, chalets madera. Tel. 263691.

D. MANUEL GELABERT VANRELL comunica que ha adquirido la titularidad del Hostal Punta Blanca, sito en Playa San Telmo s/n. Andraitx, por cese del anterior titular, D. Raymond Pierre Alemany.

SE COMUNICA que el establecimiento destinado a bar, denominado Playa Escondida sito en C/. Pineda, s/n Magalluf Calviá, que venía funcionando hasta ahora a nombre de Nicolás Gutiérrez Martín, ha sido traspasado a la entidad BEACH CONBER, S.A.

LA TASCA-TABERNA denominada C'an Mianes sita en la C/. Montaña, 6 de Es Pilarí, que actualmente lo llevaba Doña Margarita Llaneras Gili, a partir de la fecha pasará a cargo de Doña Dolores Benabad García.

LA CAFETERIA Denominada «MENFIS» sita en la Calle Luca de Tena, nº 37. Palma, que actualmente la llevaba doña Apolonia Roca Gelabert, a partir de la fecha pasará a cargo de D. Juan Ferragut Vidal.

SE NECESITAN costureras para coser en casa. Vía Argentina, nº 23. Tel.: 236693.

OFERTA EXPLOTACION EXCLUSIVA
TURISMO NAUTICO CON GRAN NOVEDAD UNICO EN ESPAÑA. PARA HOTELES - AG. VIAJES - TOUR OPERADOR - RENTABILIDAD. ESC/ APARTADO 23 PUERTO POLLENSA

PINTOR-EMPAPELADOR
Máxima calidad, mejor precio
Presupuestos sin compromiso
Telf.: 236887

ORACION AL ESPIRITU SANTO

Espíritu Santo. Tú que me aclaras todo, que iluminas todos los caminos para que yo alcance mi ideal. Tú que me das el don divino de perdonar y olvidar el mal que me hacen y que en todos los instantes de mi vida estás conmigo, yo quiero en este corto diálogo agradecerte por todo y confirmar una vez más que nunca quiero separarme de El, por mayor que sea la ilusión material.

Deseo estar contigo y todos mis seres queridos en la gracia perpetua. Gracias por tu misericordia para conmigo y los mios.

(La persona debe rezar esta oración 3 días seguidos sin decir el pedido dentro de tres días será alcanzada la gracia por muy difícil que sea)

(Publicar en cuanto se reciba la gracia).

Agradece la gracia alcanzada, A.G.J.

Animales Domésticos

VENDO cachorros Gran Danés atigrados y leonados. Tel.: 210224. Doberman 5 meses.

CANYPLANT venta cachorro de raza, caniches, pastores alemanes, Doberman, Collie, Pekinés, Gatos Siameses. Francisco Manuel de los Herreros, 35. Tel.: 270566.

PARTICULAR vendo cachorros Seter-Irlandeses rojos, baratos. Tel.: 221526-244909.

BRACOS alemanes, vendo cachorros, excelente pedigreé, magníficos cazadores, 10.000 ptas. Tel.: 260527.

CACHORROS Doberman, Pastor Alemán, Boxer, Coker, Collie Criadero LOS VALIENTES. 265125.

MATIZ le ofrece toda clase de peces tropicales y de agua fría, pájaros tropicales, canarios, etc. Montaje de Terrarium y acuarios. Plantas para acuarios y estanques. Avda. Argentina 18 A. Telf. 287549 o Angel, 24. 232141 urgencias.

CANYPLANT. Chihuahua cachorro con pedigrée. Francisco Manuel de los Herreros, 35. Tl.: 270566.

VENDO cachorro chihuahua hembra con pedigrée. Inf. Tel. 401233.

MATIZ peluquería canina, especialidad en corte exótico recogida y entrega a domicilio, pidanos hora, al Tel. 287549 o Angel 24. 232141 urgencias Avda. Argentina, 18 A.

MATIZ lleva vida a tu casa, te ofrecemos todo tipo de plantas de interior y jardín, flores naturales y en tela. Enviamos ramos a toda España. Alquiler de plantas para discotecas, hoteles, etc. Para encargos las 24 horas a los tels. 287549 o Angel, 24. 232141 urgencias Avda. Argentina, 18-A.

DOBERMAN cachorros, excelente pedrigree. Directamente del criador. 237735-213623.

ADIESTRAMIENTO y pensión para perros régimen interno. 237735-213623.

MATIZ compra todo tipo de animales. Avda. Argentina, 18 A. Telsf. 287549.

MATIZ Gran exposición en razas de perros cocker americano, pequinés, caniches, mastin español, gatos persas y siameses. Tel.: 287549 o Angel, 24, urgencias 232141. Avda. Argentina, 18-A.

MATIZ Clínica veterinaria horario: 11 a 13.30, 5 a 8, servicio de urgencias las 24 horas a los Tels. 287549 o Angel, 24. 232141 urgencias. Avda. Argentina, 18 A.

SE VENDE Perro Podengo de caza, 8 meses. Llamar al: 464548 de las 12'00 a las 20'00 h. Preguntar por Paquita.

MATIZ plantas, flores, pájaros, perros, etc. clínica veterinaria y peluquería canina. Urgencias las 24 horas del día. 287549 o Angel 24. 232141. C/. Pinada s/n. Palma Nova.

MATIZ ahora plantas naturales a su alcance sin problemas, alquiler de plantas para hoteles y discotecas. Infórmese, precios especiales en centros de flores. Decoración para bodas, banquetes y recepciones de hoteles, etc. Encargos las 24 horas del día a los teléfonos 287549 o Angel 24, 232141. C/Pinadá s/n Palma Nova.

24 PERSONALES

A PERSONAS AGRADABLES que deseen relacionarse, rogamos se dirijan por escrito al apartado 135 de correos de Palma.

CLUB ANONIMO MIRMO. Utilicen nuestros servicios sin descubrir su identidad. Tel. 224149.

ORGANIZACION MIRMO, Centro Nacional de Contactos. Tel. 222850-222745-222746.

MATRIMONIO liberal (28 y 40 años) desea y ofrece amistad con matrimonio similar. Escribir (con teléfono) apartado 1189. Palma.

SEÑORA VIUDA de 57 años desea conocer señor serio, viudo o soltero de 58 a 65 años. Tel.: 282043 de 2 a 5 tarde.

CABALLERO Cultivado busca y ofrece amistad y comunicación sinceras con personas sexo opuesto entre 25-40 años. M.S.J. C/. Diezmo, 8-4.º Palma-2.

BUSCO amiga para salir, de treinta y cinco a cuarenta años. Llamar a este número de 3 a 6, tel. 412223.

BUSCAMOS CHICAS para grupo de psicoterapia. 401884 (de 3 a 7'30.

25 MASAJES

SALON CAPRI Masajes y baños atendidos por señorittas. Horario de11 mañana a 9 noche sábados inclusive. Francisco Sancho,30 Principal.

SALON JUPITER baños y masajes, atendidos por señoritas, de 11 a 8,30 tarde, sábado cerrado, Gabriel Maura, 15, primero, primera. Tel.: 464548.

INSTITUTO J R Nuevo personal, sábados tarde abierto. Pasaje Can Curt,3.

SALON ESMA Masajes y baño. Plaza España número, 1 primer piso. Abierto todo el día.

BAÑOS masajes, Saunas. INSTITUTO 7-7. Calle Aragón, 27.

MASAJES atendido por señoritas, abierto de 11 a 8,30. Tel.: 236250.

MASAJES A DOMICILIO. Pedir hora de 9h. a 13h. Tel. 221202.

SALON CYNTHIA Masajes, saunas, baños. Atendido por señoritas De 11-14, de 16-21. Sábados 11-14. Juan Maragall nº 17. pral.

SALON TAHITI precisa señorita para masajes, mayor edad, sueldo comisión, Calle Sindicato, 16-1º.

SALON GEMINIS masajes y baños. Personal renovado. Avda. Argentina, 67, segundo, segunda. De 11 a 21, sábados inclusive (junto Banco Vizcaya).

OSCAR MASAJISTA diplomado, masajes, relax, sauna finlandesa, alto nivel todo lujo, máxima seriedad. Tel. 245458.

NUEVOS MASAJES atendido por señoritas, calle Narciso Monturiol n.º 6, primero, primera. Teléfono 298854 de 11 a 1'30 y de 3'30 a 9 noche.

SALON TAHITI les ofrece sus servicios de masajes corporal y baños, atendido por señoritas. Calle Sindicato, Nº 16-1º.

SALON DE MASAJES Hamilton, esmerados servicios de 11 a 2 y de 3 a 9. Tel.: 272962.

26 PRESTAMOS

OFREZCO diversas cantidades para hipotecas. ALEIX. Avda. A. Rosselló, 32. 460818.

Ante la injusticia
ES MAS FACIL SENTARSE Y NO PENSAR
¿Por qué no das un primer paso?
Día del Amor Fraterno
Jueves Santo
CARITAS

M.C.D. 2022

NOTA DE LA JUNTA DE GOBIERNO DEL ILUSTRE COLEGIO DE ABOGADOS DE BALEARES

La Junta de Gobierno del Ilustre Colegio de Abogados de Baleares, ante la Nota hecha pública por la Sección de Baleares de la Asociación Profesional de la Magistratura inserta en la prensa de ésta capital los días 28 y 29 del corriente mes de marzo y dado lo insólito, inexacto e injusto contenido de la misma, se ve obligada a exponer a la opinión pública lo siguiente:

1. Que la Sección de Baleares de la «Asociación Profesional de la Magistratura» no representa, como podría colegirse en algún caso de la información publicada, a todos los Magistrados y Jueces de este Territorio, sino únicamente a aquellos que se hallen inscritos voluntariamente en la misma.

2. Que la aludida Asociación no ostenta la representación de la Adminstración de Justicia, que corresponde al Consejo General del Poder Judicial y a los demás órganos de gobierno del mismo (artículo 122-2 de la Constitución), sino tan sólo la de sus miembros voluntariamente asociados para la simple defensa de sus intereses profesionales (artículo 127 de la Constitución en relación a una futura ley aún no promulgada).

3. Que la Asociación nunca ha solicitado la colaboración del Colegio para «el perfeccionamiento» de la Administración de Justicia». Lo único solicitado fue copia de un informe elaborado por la Junta de Gobierno con carácter reservado y con destinatarios concretos, entre los que no figura la Asociación Profesional. No hubo silencio del Colegio, pues el acuerdo denegatorio fue notificado personalmente al Presidente en funciones de la Asociación y al Ilmo. Sr. Magistrado-Juez Decano de esta capital, informándoles de que la negativa se fundaba, entre otras razones, en el criterio contrario a la comunicación expresado por el Excmo. Sr. Presidente de la Excma. Audiencia Territorial y los Ilmos. Srs. Magistrados Instructores de determinados Expedientes Disciplinarios relacionados con el Informe solicitado.

4. Que el Ilustre Colegio de Abogados de Baleares desde siempre y muy especialmente en la actualidad, ha colaborado y colabora incondicionalemente en todo cuanto sea tendente al perfeccionamiento de la Administración de Justicia, mostrándose solidario e identificado con sus legítimos representantes. Colaboración y solidaridad que no puede hacer extensiva a quienes en forma tan insólita, prejuzgando, hacen pública manifestación de apoyo a unas personas de las cuales dos se hallan sujetas a unos expedientes disciplinarios pendientes de resolución.

5. Que el Colegio de Abogados comparte el desagrado por la publicidad que protesta la Asociación y a la que es totalmente ajena esta Corporación que hasta esta fecha había mantenido el más discreto de los silencios.

6. Que la Junta de Gobierno de este Colegio ha puesto en conocimiento del Consejo General de la Abogacía Española cuanto hace referencia a su actuación, y mantendrá a dicho Organismo nacional informado de cuantas incidencias puedan producirse en el futuro.

7. Que por respeto a la Magistratura, el Colegio de Abogados, que reitera su afán de colaboración con ella, desearía no verse obligado a dar publicidad a nuevas notas, derivadas de sus constantes relaciones en las que desea impere siempre la cordialidad.

Palma de Mallorca, a 31 de Marzo de 1981.

El Decano del Ilustre
Colegio de Abogados de Baleares
Bartolomé Mulet Bauzá

Crédito exterior para la Compañía Telefónica

Salvador Sánchez-Terán, Presidente de la Compañía Telefónica Nacional de España, ha suscrito en nombre de la misma, y con un sindicato bancario encabezado por el Banco Hispano Americano y el Dai-Ichi Kangyo Bank, Ltd., un crédito de 50 millones de dólares.

Las condiciones de la operación son las que más se ajustan a las necesidades de financiación de la Compañía, y a las características de la amortización de sus inversiones, ya que el plazo 10 años, es el mayor que hoy día están obteniendo los prestatarios españoles en el mercado de los créditos sindicados en eurodólares. El crédito tiene un período de gracia de ocho años.

El tipo de interés es flotante, con un diferencial de 1/2 por ciento sobre los depósitos interbancarios del mercado de Londres a 1, 3 ó 6 meses, lo que representa para el prestatario una alta flexibilidad que le permita acomodarse a la situación del mercado tan cambiante en los últimos tiempos.

Con esta operación la Compañía Telefónica inicia la utilización del cupo que le ha sido adjudicado para 1981, por la Comisión de Financiación Exterior.

En el presente ejercicio la Compañía Telefónica debe obtener en los mercados exteriores no menos de 27.000 millones de pesetas, procurando siempre los mayores plazos posibles, y una diversificación de mercados de tal naturaleza, que la protejan de sensibles alteraciones en los costes.

En consecuencia y durante el traanscurso del año, la Compañía Telefónica volverá acudir al mercado de créditos sindicados en las oportunidades que estime ás favorables, e igualemente continuará en la línea ya trazada en el ejercicio pasado en el que junto con créditos en eurodólares, realizará otras operaciones que le permitan el alargamiento de los plazos de su deuda exterior.

Con todo ello, sin perjuicio de las demandas al mercado interior de capitales, la Telefónica se propone alcanzar el máximo cumplimiento posible de las previsiones de inversión contempladas en el Plan Cuatrienal para el ejercicio de 1981.

Instituto Politécnico

Aviso

Por Resolución de la Dirección General de Enseñanzas Medias del 24 de Febrero de 1981 (B.O.E. Nº 58, del 9-03-81), se convocan Pruebas de Evaluación de Enseñanzas No Escolarizadas para la obtención del Título de Formación Profesional del Primer Grado (TECNICO AUXILIAR).

El plazo de presentación de solicitudes termina el 4 de Abril.

Podrán inscribirse en este Centro los alumnos que deseen efectuar las pruebas para las siguientes profesiones: Electricidad, Delineación, Mecánica, y Electricidad del Automóvil, Electrónica, Madera, Mecánica, Cocina, Servicios, Regiduría de Pisos, Explotaciones Agropecuarias, Modelista-Patronista cortador y Zapatero-Troquelador.

Horario de matrícula: de 10 h. a 12'30 horas y de 17 h. a 19 horas, en las Oficinas del Centro.

Palma, 25 de Marzo de 1981.

EL DIRECTOR
Juan Maimó Vadell

En colaboración con ICONA y RNE

Se crea la VIII campaña de la «Legión Verde»

Radio Nacional de España convoca su VIII concurso «Legión Verde-Alerta general» en colaboración con los escolares y el Instituto para la Conservación de la Naturaleza.

La idea de este concurso es la de salvaguardar las bellezas naturales de nuestro país, velando por las que puedan hallarse en peligro y promocionando aquellas otras que sean susceptibles de enriquecer nuestro paisaje.

En cada centro docente oficial o privado, de EGB, BUP o F.P., puede organizarse la Legión Verde a base de escuadras, siendo su objetivo fundamental la defensa y el embellecimiento del medio urbano y rural. Para la legión que haya realizado las mejores actividades alcanzarán el primer premio de la campaña consistente en 75.000 pesetas y un trofeo.

Para participar en estas actividades e informarse más ampliamente se puede acudir a la Delegación Provincial del ICONA en Palma.

De sociedad

NATALICIO

El hogar de los esposos don Alberto Barreiro Leal y doña Aurora Ramírez de Aguilera Paz, se ha visto alegrado con el nacimiento de un niño, venido felizmente al mundo en la clínica «M Nostrum».

SU LISTA DE BODAS en CASA JOSE BUADES

Según el informe de UNICEF

En 1980 murieron 12 millones de niños

«De los 122 millones de niños nacidos en el mundo en 1980 uno de cada diez ha muerto ya, dice UNICEF en su informe del año pasado en el que trata el estado mundial de la infancia.

-»Tres de cada diez niños mueren antes de los cinco años; apenas uno de cada diez verán en su vida a un asistente sanitario o será vacunado contra las enfermedades con mayor incidencia en la mortandad infantil; es muy probable que solo la mitad de ellos llegue a saber leer y escribir.

La ayuda que se concede es mínima, pero se estima que de aquí al año 2.000 habrá que invertir anualmente entre 12.000 y 20.000 millones de dólares anualmente, para erradicar los peores efectos de la pobreza, cantidad que supone el gasto mundial en armamento cada tres semanas.

Homenaje a la vejez

El Patronato de Homenajes a la Vejez, de Son Cotoner, tiene previsto celebrar un homenaje a los abuelos el próximo día 3 de mayo. Todas las personas que deseen participar en este octavo homenaje pueden pasar por la parroquia de Ramón Llull para formalizar su inscripción.

Como homenaje de los niños a los abuelos, el patronato ha convocado unos concursos de redacción y de dibujo sobre el tema de «Los abuelos». El plazo de entrega concluye el próximo día 10. Las bases para concursar se encuentran en los comercios de la barriada.

Asociación Provincial de Amas de Casa «Nuredduna»

Se ruega a todas las personas que estén interesadas en participar en el II Certamen de pintura, dibujo y escultura, de autores noveles, pasen por esta Asociación, Vilanova, 8-2º., tardes de 5 a 8, para formalizar la inscripción.

Actividades de la Asociación de Diabéticos

El próximo día 4 se celebrará una reunión de la Asociación de Diabéticos de Baleares en el salón de actos del Centro Social (en los altos del Bar Centro), en Artá. El Ayuntamiento de esta localidad ha dado todas las facilidades a este grupo y ha abierto un local para los diabéticos. El acto comenzará a las seis de la tarde.

Una reunión similar a ésta tuvo lugar el pasado día 28 en Manacor, donde se procedió a la presentación de la Asociación y se dieron a conocer los fines de la misma.

M.C.D. 2022

«Dialoga... que algo queda»

K. Wojtyla: Ese Papa sindicalista...

Juan Pablo II, azada en mano, cavaba el hoyo donde se iba a plantar el árbol que conmemorará su visita pastoral a la gran factoría siderúrgica de Terni, una de las más grandes de Italia. Los obreros le contemplaban sonrientes, con aire de pensar: «Es como uno de nosotros» Uno de ellos comentó en voz alta: «Es fuerte. Habríamos de contratarlo». El Papa ha recibido de los obreros siderúrgicos varios regalos; dos son los que más le han alegrado: una imagen de la Virgen de Chetokowa, patrona de Polonia, y 120 toneladas de acero para la construcción que él ha regalado ya a la edificación de viviendas en uno de los pueblos arrasados por el terremoto de noviembre en el sur del país. Juan Pablo ha conquistado el corazón de toda la ciudad. Llegó en helicóptero a la 8,30 de la mañana y se dirigió a la fundición. A pie recorrió por las distintas dependencias, hablando con toda sencillez con los obreros, mientras presenciaba las operaciones más significativas del proceso industrial: manipulación del acero en caliente, colada y proceso del horno eléctrico. Seis horas de esta jornada las ha pasado allí en la fábrica, codo a codo con los obreros. Seis horas que revisten la enorme transcendencia de un encuentro entre la Iglesia y el mundo del trabajo, en un ambiente de cordialidad jamás vista en una factoría siderúrgica.

Tales son los datos que nos ha ofrecido la prensa madrileña en torno a este sensacional encuentro con que el Papa Wojtyla celebraba la fiesta de S. José Obrero, patrono del mundo trabajador. La jornada fue un intenso trabajo. Primero -tras la visita al complejo inmenso- una reunión extraordinaria del **Comité de Empresa**. Le habían invitado los enlaces y él aceptd encantado. El diálogo entre el Papa y los representantes sindicalistas fue totalmente espontáneo y sincero. Wojtyla se encontraba como pez en el agua: en su elemento. «Vuestras reivindicaciones respecto a las condiciones de seguridad en el trabajo y al mantenimiento del empleo están más que justificadas»Demostró conocer bien por experiencia los penosos problemas laborales. Todos pudieron recordar que en su juventud había trabajado en las canteras de Zakrovk, en las calderas de Solvey, en Borek y después en Nova Huta. «En aquellos ambientes a través de mi propia experiencia de trabajo aprendí de nuevo el Evangelio».

Animados por su naturalidad y humanidad, los obreros se han atrevido a preguntar más «¿Acaso es ilícita la lucha por la justicia social?» De ningún modo. Al contrario. Hay que luchar por la justicia, pero no contra las personas y los grupos con el odio y la violencia». -Otros: «No sintió alguna vez la **vocación sindicalista ?»** «Yo sentí con más fuerza la vocación sacerdotal... ¡pero la vocación sindicalista es magnífica» y comentó sonriendo: «En Polonia tenemos un gran líder sindicalista: Lech Walesa» y añadió: «En la fábrica aprendí el amor al hombre». Los del comité pudieron comprender más que nunca la grandeza de la vocación sindicalista y de su responsabilidad. Y corearon con grandes aplausos a Wojtyla y a Walesa.

Segundo número del programa: un encuentro en espacio abierto entre el Papa y la mayor parte de los 6.000 obreros siderúrgicos. Su discurso es una pieza clave en el pensamiento de la Iglesia sobre el mundo del trabajo. No les dijo —como afirmó Radio Nacional en la madrugada del día 20— «en la fábrica vosotros sois los dueños y los jefes «Estas palabras absurdas, que hubieran encantado en un mitin marxista, allí hubiera hecho reir a aquella multitud de obreros sensatos y realistas que conocen bien la marcha difícil de las empresas. Pero les dijo algo más revolucionario y más contructivo: «José y Jesús son los dos heraldos del Evangelio del Trabajo. Este Evangelio del Trabajo es parte orgánica del conjunto de la misión de la Iglesia. La Iglesia está al lado de los trabajadores en su lucha por la justicia social. La dignidad del trabajo humano es el fundamento de toda moral laboral, y la base verdadera del **Código del Trabajo** si quiere tener un carácter humano y social. El materialismo es la reducción del hombre a una sola dimensión, la económica, que le priva de lo más importante de su identidad de persona humana e hijo de Dios. Hay que pregonar —añadió— estas verdades en el mundo del trabajo. La convivencia humana no mejorará si no se convierte el hombre dentro. Hay que conseguir las justas aspiraciones obreras y lograr que el trabajo no sea jamás una alineación para nadie sino que ayude al hombre a ser más hombre. Pero es imposible obtener justicia creando nuevas injusticias, instaurar la paz recurriendo a la violencia, o crear espacios mejores de libertad imponiendo la creación física o moral». Con estas palabras, objetivas y realistas a la factoría terminó con **un hecho que no tiene precedentes** en las costumbres papales. En el gran comedor de la empresa el Papa Wojtyla almorzó con los obreros como uno de tantos, como un camarada más. «Buen provecho», le dijeron ellos. El replicó sonriente: «Cuántas cosas nuevas en el Papado!». Comió, con apetito, el mismo menú que todos, pizza de queso con jamón, pavo asado con espinacas; todo regado con un vaso de vino de la tierra. Su brindis fue así: «Compartir el pan es importante! Gracias por haberlo compartido conmigo!... Mis mejores deseos para todos los trabajadores!». Un obrero le brindó así: «has trabajado muy bien esta mañana con nosotros!». Un día después alguien comentó: «Una comida del Papa con 350 obreros puede hacer más que 350 curas obreros». Lo cierto es que el Papa Wojtyla es un hombre de masas, como el mismo Jesús, el carpintero de Nazaret. Cuando su helicóptero sobrevolaba la factoría sus obreros encendían el gran horno a cielo abierto, a modo de adiós pirotécnico al gran amigo de los trabajadores de todo el mundo.

José Sabater

Obispado de Mallorca

Congreso Eucarístico Internacional en Lourdes

Queridos hermanos de la Iglesia de Mallorca:

Con esta carta quiero anunciaros la celebración del 42 Congreso Eucarístico Internacional que tendrá lugar en Lourdes en julio del presente año.

Este de ahora, conmemora el centenario del primer Congreso Eucarístico Internacional que se celebró en Lille en 1881.

Para todos los cristianos, esta anunciada concentración universal en todo el Misterio Eucarístico y en un lugar tan privilegiado para los enfermos, para los pecadores y para todo el pueblo de Dios que peregrina por la tierra bajo la protección de la Virgen María, ha de ser un acontecimiento espiritual que produzca abundantes frutos de conversión y de crecimiento en la fe.

El lema del Congreso es: «Jesucristo, pan partido para un mundo nuevo».

El Papa Juan Pablo II ha subrayado en su mensaje dirigido al mismo Congreso, que el misterio celebrado en la Eucaristía está ordenado a la venida de un mundo nuevo «distinguido por rasgos filiales hacia Dios y fraternales hacia los hombres». Quienes puedan oparticipar físicamente en el Congreso, sin duda se verán iluminados y confortados en su fe y urgidos en su compromiso por la transformación de este mundo nuestro, tan alejado de los «rasgos» que el Papa nos señala.

Pero todos los demás tendrían que aprovechar esta oportunidad para reencontrarse con la profundidad del Misterio Eucarístico, en la adoración, la acción de gracias, la vivencia sacrifical y el compromiso de transformar el mundo , para que Jesucristo llegue a ser de verdad «Pan partido para un nuevo mundo».

Los actos se celebrarán del 16 al 23 de julio, con la asistencia del Papa en los tres últimos días y la participación de más de 50.000 congresistas procedentes de 114 países.

Durante el desarrollo del Congreso se celebrarán diversos actos particulares de cada país que serán organizados por la respectiva delegación nacional, así como misas en diferentes ritos, conferencias y encuentros comunitarios. A destacar la misa de campaña del día 21 a la llegada del Papa al aeropuerto de Lourdes y la ordenación con que, también el Papa, clausurará el congreso el día 23.

En nuestra Diócesis y para todo lo relacionado con este Congreso, he nombrado mi delegado al Rdo. Sr. D. Antonio Mas, quién ya ha iniciado los trabajos de organización, coordinación y sobre todo, de animación religiosa.

Que la Virgen María, en su advocación de Lourdes, nos ayude para que este importante acontecimimiento produzca abundante fruto en la Iglesia Mallorquina y en la universal.

Con el afecto y la bendición de vuestro hermano y obispo.

Teodoro Ubeda

NOTA DE LA DELEGACION DIOCESANA:

Para la organización de los traslados a Lourdes, la agencia VIAJES INTERNACIONAL EXPRESO, S.A., tiene la exclusiva concedida por la Delegación Nacional del C.E.I., la cual tiene su residencia en Tolosa apartado, 14 (Guipúzcoa).

Desde dicha Delegación Nacional se nos pide ¿qué posibilidad hay en la Diócesis de Mallorca de formar grupos de reflexión, tomando como material de trabajo el Documento Pastoral: JESUCRISTO, PAN PARTIDO PARA UN NUEVO MUNDO?

Se prepara también un grupo de juventud con un precio especial y con manutención y alojamiento en tiendas de campaña.

Para informes e inscripciones, pueden acudir al delegado diocesano en la Secretaría Pastoral del Obispado de 10 a 13,30 antes del próximo día 30 de abril; teléfono 223572

También pueden acudir a la misma Agencia Viajes Internacional Expreso, calle Cataluña, 4. Teléfono: 285150.

Antonio Mas, delegado C.E.I.

De la gracia a la alegría

por Bruno Morey

Pasaron aquellos tiempos en que nuestros cursillistas hablaban continuamente, con oportunidad o sin ella, al estilo paulino, de la acción de la gracia. Me refiero a la gracia santificante, a esta realidad maravillosa , por la que los hombres participamos de la vida misma de Dios. Se hablaba de la gracia con alegría auténtica, con sano optimismo, con euforia. Y es que vivir en gracia comporta tener tranquila la conciencia, y cuando la conciencia está tranquila, la alegría se establece en el alma y reina en ella.

Era maravillosa de ver aquella juventud saltando sobre las ramas florecidas de su entusiasmo apostólico, vibrando estremecidos a los golpes del ideal. Era aquello una mañana pentecostal, en la que el sol de Dios lucía todo su esplendor, y la vida quedaba toda ella inundada de la beneficencia munífica de sus rayos. Uno no tiene inconveniente en afirmar que añora aquellos tiempos, cuyo recuerdo es aún capaz de levantar ampollas sobre la piel de su espíritu. Una piel tersa, sobre la cual resbala generosa el agua evangélica, que, al saltar, salta hasta la vida eterna.

Yo sé que no soy solo en acariciar este recuerdo del pasado, que no engendra precisamente en mí añoranzas y nostalgias pesimistas, sino que es capaz aún de excitar en mi interior rebeldías incontrolables contra una situación, que, poco a poco, nos va sumiendo en una inercia espiritual, a la que no es lícito plegarse, y contra la que sí cabe la revolución y la guerra.

Hablo de revolución pacífica, hablo de una guerra en paz. Como cuando Cristo dijo que no había venido a traer la paz, sino la guerra, guerra que te constituye a ti mismo tu enemigo, y tú tienes que ir venciéndote día a día, para entregaste totalmente rendido a tu Rey y Señor.

Que si la paz es bella y es honrosa la paz, excita ascos el pacifismo, que dice contemporización con lo que sea, como si fuera lícito, en contra del Evangelio, poder servir a dos señores.

Volver la vista unos años atrás, y escuchar el rugir multutudinario de una juventud sana y rebelde, que supo encontrar en Cristo al mejor adalid de sus soñadas conquistas. Escuchar el bramido incontenible de una juventud fogosa, que avanza abiertas sus manos en esperanza, con los ojos cargados de ilusiones y con un ritmo en el corazón, que resiste todo obstáculo y es capaz de cargarse cualquier dificultad. Ver como avanzan imbatibles aquellas mesnadas, pacíficamente aguerridas, avasallando la atención de aquellos a quienes falta coraje y ardidez para sumarse a su causa.

Y no es que ahora a Cristo se le haya dejado solo. Cambiaron acaso los métodos, pero algo profundamente no cambió, porque no puede estar sujeto a cambios. Algo que persiste, algo que está en la mente, que está en el corazón, que está en las manos de nuestros jóvenes. Algo que centellea en el fulgor de sus ojos. algo que estimula el correr de sus pies, algo que traducido en palabra, balbucea ahora en sus labios prietos, en espera de ser lanzado como un rejón hiriente contra la apatía reinante en el mundo de hoy.

Porque la idea cristiana no ha muerto... Idiota quien cree en la noche que no volverá a amanecer. No tiene más que escuchar atentamente, y sobre los silencios nocturnales le será dado escuchar el nuevo día, que patea incansable hasta la amenecida. No puede ser acallada la palabra de Dios y Cristo, que lanzó su mensaje hace veinte siglos, lo mantiene incólume, y este mensaje sigue siendo capaz, en cualquier momento de verticalizar nuestras apatías, y volver a estallar en nuestros pechos, para llevarnos de nuevo a la gran cruzada por el Reino de Dios.

Este reino de Dios que no es una metáfora, y mucho menos una mera ilusión, este reino de Dios que se ha iniciado ya en nosotros. Reino de Dios que existe, donde la verdad instala sus tiendas, donde brota incontenible la vida, donde desarrolla sus frutos espléndidos la santidad, donde se establece la justicia, donde el amor reina.

Por la verdad, contra la pestilente mentira reinante, lucha bravía nuestra juventud. Por la justicia entrelaza sus manos y echa hacia fuera el hervor de sus pechos. Por el amor sigue la vida y se acorrala a la muerte.

Es en vano que la imagen de Cristo haya sido retirada de ciertos lugares públicos, porque, erecta en las conciencias de sus fieles, que siguen siendo millones, ella preside toda nuestra actividad, y constituye el eje de toda nuestra capacidad de esfuerzo.

Cristo ayer, Cristo hoy, Cristo por todos los siglos, como quería su gran vocero, Pablo, y con Cristo, y en Cristo, y por Cristo la alegría desbordante de una humanidad que se siente protegida bajo las alas inmensas de la paternidad de Dios, y por ello vive la alegría de suselección el gozo de su inserción en la vida trinitaria.

Se hable hoy mucho o se hable menos de la gracia, ésta sigue haciendo sus maravillas en las almas, y éstas, como la de María, exultan en la riqueza de su espíritu y magnifican incansables a su Dios.

M.C.D. 2022

Guía del espectador

- **CARRETERA ASFALTADA EN DOS DIRECCIONES (Acción).-** Una película de Monte Hellman, un realizador muy personal. La pelí cula lo es y es posible que influyera, en su tiempo, en este cine llamado de itinerario.
- **DE CRIADA A SEÑORA (Comedia erótica).-** Un título muy significativo. Se trata de una comedia frívola a la italiana y en la que junto a Carmen Villani, especialista del género, actúan artistas españoles. El film no engaña a nadie y cumple sus propósitos.
- **TORO SALVAJE (Biográfica)** Los episodios más significativos de la carrera pugilística de Jake la Motta han sido aprovechadas para un excelente estudio de personajes y ambientes. Gran interpretación de Robert de Niro
- **DONDE ESTARA MI NIÑO? (Comedia).**—un melodrama con niño que combina con bastante habilidad lo cómico y lo sentimental con las canciones de Manolo Escobar. Los fans del cantante no se sentirán defraudados porque la gracia del film contacta con los gustos populares.
- **GAY CLUB (Comedia).**—Una serie de personas quieren montar un club gay en una ciudad del Sur de España y se encuentran con la oposición de los que se consideran defensores de las buenas costumbres. En plan de comedia se rompe algunas lanzas a favor de la libertad de los homosexuales.
- **TU ESTAS LOCO BRIONES (Comedia).**—Briones no es los que cambian de camisa y su actitud frente a los acontecimientos le lleva a un manicomio. Desfile de tipos pintorescos tratados con intención y un film original que resulta una buena diversión.
- **PAREJAS COMPLICES (porno).**— Poco falta para que el film resulte un producto descaradamente pornográfico, sólo en cambiar algunos ángulos de toma que dieran un mayor realismo a los planos clave.
- **LA DANZA DE LA PANTERA BORRACHA (Acción).**— El cine de Hong Kong tiene éxito en la aplicación de su nueva fórmula de los monos, panteras, etc. consiguiendo un espectáculo de acción muy acorde con los gustos de los amantes del género.
- **VESTIDA PARA MATAR (Intriga).**— Una mujer que busca aventura fuera de su hogar es asesinada. Violenta, erótica, convencional, como el género, y con secuencias modélicas que son auténticos ejercicios de cámara. El interés se mantiene durante toda la proyección.
- **REGALIZ (Costumbrista-musical).**— Una película caótica que combina una parte musical con toda una serie de situaciones cómicas y eróticas. Queda patente la crueldad de los adolescentes con sus bromas pesadas contra compañeros y profesores.
- **LA REINA DE AFRICA (Aventuras).**— Si mal no recordamos esta es la segunda reposición de una de las mejores películas de John Huston. Muy bien observados los opuestos personajes de Katherine Hepburn y Humprey Boggart. Interesante la nueva aventura y el ambiente. Un clásico.
- **QUEREMOS UN HIJO TUYO (Comedia de enredo)** Las mujeres del pueblo se rifan a Lorenzo que cada noche escala ventanas y balcones disfrazado de monje. De él quiere servirse D. Amancio que le ofrece a su mujer para que tenga el hijo que necesita sin demora. La típica comedia de enredo de Mariano Ozores y Fernando Esteso. Artistas populares, chicas guapas y situaciones de efecto cómico.
- **JOVENES VICIOSAS (Erótica).-** Otra demostración de que el cine español no tiene nada que envidiar al extranjero cuando lo que domina es un exhibicionismo lindante con lo pornográfico.
- **TESS (Drama).-** Polansky ha conseguido su más elaborada y bella película. Muy bien captados todos los detalles humanos de los personajes y los ambientes dónde se mueven y que tienen tanto o más importancia que la historia en sí. Una obra de arte.

BINGO TEATRO BALEAR. — Plaza Rosellón. Abierto de 5 tarde a 3 madrugada. Bar-Snack, parking gratuito.

CASINO MALLORCA: Todos los dias de 15 a 04.00 horas. Ruleta Americana y Francesa Black Jack, Dados y Máquinas Automáticas de Juego. Final Autopista Andraitx (Desviación Cala Figuera) Tel. 680000.

broadway C/ JOAN MIRO, 36 A 100 M. PLAZA GOMILA T. 245273-72

UNO DE LOS LOCALES DE DIVERSION MAS DESTACADOS DEL MUNDO, LA GENTE VIAJA Y LO SABE BIEN. CADA MES, NUEVOS SHOWS, NUEVAS SEÑORITAS, MAS AMBIENTE, MAS HUMOR, MAS... **TODO** SEGURO QUE VENDRA. SHOWS A 11, 12,30 Y 3 NOCHE

Cartelera

Musicales

TRUI CLUB DE JAZZ — Hasta el 5 de abril y de 23,30 a 3 horas «TETE MONTOLIU», viernes, sábado y domingo, 8,30 h. «Galas especiales para estudiantes» 200 pts. con consumición. Reserve su mesa con antelación.

AUDITORIUM — Hoy, a las 10 noche: SACHA DISTEL.

SALA MOZART — En preparación recital de piano Jean Louis Stuermann. (Miércoles 8 de abril).

Teatro

Salón RIALTO — A las 7 tarde y 10,45 nit. — Companyia XESC FORTEZA presenta «MAJORICA 81» (DE OCA A OCA I TIR PERQUE ME TOCA) Amb Xesc Forteza i Margaluz. Un altre exit milionari. Una comedia de males costums escrita per Xesc Forteza. Localitats a taquilla desde las 5

TEATRO PRINCIPAL — Hoy 10,30 noche debut: BALLET CLASICO NACIONAL. Dirección artística: Víctor Ullate.

Salas de estreno

ALEXANDRA — «EMANUELLE Y LOS ULTIMOS CANIBALES». Laura Gemser. Clasificada «S». «CONSULTORIO SEXOLOGICO». Doble programa porno-erótico. Totalmente prohibido a menores de 18 años.

ABC CINEMA — Tels. 464527. PALMA DE MALLORCA. Todos los lunes y domingos a las 10'00 horas. «EL FUERA DE LA LEY» Clint Eastwood, Chier Dan George. Dirigida por Clint Eastwood, en panavisión Color de Luxe. Complemento: «EL ALCALDE Y LA POLITICA» Alfredo Landa, Esperanza Roy, Manolo Codeso, en color. Aut. mayores de 16 años.

ASTORIA — «EL PAIS DEL SEXO SALVAJE». Clasificada «S». Ivan Rassimow. Me Me Lay. Director: Umberto Lenzi. Además: «LAS EROTICAS AVENTURAS DE DON QUIJOTE». Totalmente prohibido a menores 18 años.

Palacio AVENIDA — «DE CRIADA A SEÑORA». Carmen Villani. Director: Vittorio de Sisti. Además: «COMBATE MORTAL». Bruce Li... (Solo para mayores 18 años). Horario «De criada»: 4,40, 7,40, 10,45

Sala AUGUSTA 2.ª semana! — Desde las 3. «VESTIDA PARA MATAR». Un film escrito y dirigido por Brian de Palma con Angie Dikinson, Michael Caine y Nancy Allen. ¡Una nueva forma de reunir el suspense y el erotismo! Complemento: «EL PERISCOPIO» con Barbara Rey y Laura Gemser. Mayores 18 años.

Sala AUGUSTA 2 — Desde las 3,30. (4ª semana 2º mes) «BRUBAKER» con Robert Redford. Un film de Stuart Rosenberg. Complemento: «STURM TRUPPEN» («Jo, que guerra») Mayores 16 años.

BELLVER Cinema — Richard Burton y Clint Eastwood en «EL DESAFIO DE LAS AGUILAS» a las 5 y 10 noche y «MONTAÑA RUSA» con Richard Widmar y Henry Fonda a las 3 y 8 tarde. (Todos los públicos).

Sala BORN — Desde las 3: Bárbara Bouchet en «REGALIZ» la película de la gente joven que «pasa». De complemento: Charles Bronson en «FUGA SALVAJE» en color. Aut. Mayores 14 años.

CAPITOL — Desde las 3. «QUEREMOS UN HIJO TUYO». Con Fernando Esteso, Silvia Aguilar, Juanito Navarro y Florinda Chico. Complemento: «El PLACER« Aut. mayores 18 años.

LUMIERE — 4ª semana. Horario del film: 3,30, 5,10, 7, 8,45, 10,35: «EL LAGO AZUL». «Oscar» 1981 a la mejor fotografía. Un film de Randel Kleiser con Brooke Shields, Christopher Atkins. (Mayores 14 años).

Nuevo HISPANIA — Desde las 3,15 «CAMBALACHE» film de Robert de Niro con Jennifer Arren. Un film de John C. Broderick y John Shade. Oscar de Hollywood 1980. Complemento. «EN CONTINUO MOVIMIENTO». Aut. mayores 16 años.

CHAPLIN multicines 1 — «TESS», un film de Roman Polanski. 2º mes, con Nastassia Kinski. Romántica. (Hor.: 4,05, 7,05, 10,05).

CHAPLIN multicines 2 — «LA REINA DE AFRICA». Hor.: 3,15, 4,55, 6,45, 8,40, 10,30. El único «Oscar» de Bogart. Un film de John Huston. Humphrey Bogart. Katherine Hepburn.

CHAPLIN multicines 3 — «CARRETERA ASFALTADA EN DOS DIRECCIONES» (Two-Lane Blacktop). Hor.: 3,05, 5, 6,50, 8,45, 10,30. Un film de Monte Hellman. James Taylor es el conductor. Warren Oates es Gto. Dennis Wilson es el mecánico. Laurie Bird es la chica.

CHAPLIN multicines 4 — 3,25, 5,15, 7,15, 9,05, 10,50: «EL VICARI D'OLOT». Una pel.lícula de Ventura Pons. Enric Majó, Joan Monleon, Fernando Guillen, M. Aurelia Campany, Marina Rossell, Nuria Feliu, Joan Borras, Cristine, Pere Tapias, Rosa M. Sarda, Mary Santpere.

CHAPLIN multicines 5 — «¡TU ESTAS LOCO, BRIONES!». 3,15, 5,10, 7, 8,50, 10,40. Esperanza Roy, Quique Camoiras. Una película de Javier Macua.

LIRICO Palace — «¿DONDE ESTARA MI NIÑO?» Manolo Escobar, Africa Pratt, María Kosti, Antonio Garisa, Rafaela Aparicio y el niño José Andrés. Director: Luis María Delgado. Complemento: «EL SHERIF Y EL PEQUEÑO EXTRATERRESTRE». Bud Spencer.

PALACIO DE LA PRENSA — Desde las 3'15 «M.A.S.H.» un film de Robert Altman, con Donald Sutherland y Elliot Gould en panavisión. Pases: 3'15, 6'45 y 10'25. Complemento: «LA PETICION « un film de Pilar Miró con Ana Belén. Pases: 5'45 y 8'45.

METROPOLITAN Palace — Tercera Semana. «TORO SALVAJE» Robert de Niro en una película de Martin Scorsese, 8 nominaciones al «Oscar» 81. Horario del film: 4'05, 7'05, 10'05 (Apto mayores 16 años).

MIRIAM Cinema — Desde las 3'15 de la tarde. «EL SAMURAI NEGRO». con James Iglehart, Jayne Kennedy Complemento: «HACE UN MILLON DE AÑOS». Programa tolerado menores

NOVEDADES — «CHUPA, CHUPA, PALOMITAS» y «PERVERSION FAMILIAR». Doble programa porno-erótico. Totalmente prohibido a menores 18 años.

JAIME III Cinema — PAREJAS COMPLICES. Clasificada «X» Complemento: «Un prostituto en apuros» Totalmente prohibidas a menores 18 años.

FANTASIO — «EXPERIENCIAS SEXUALES EN EL INTERNADO» y «LA PROFESORA BAILA CON TODA LA CLASE». Doble programa clasificado «S» Totalmente pornográfico. Prohibido a menores de 18 años.

Nuevo MODERNO — Desde las 3. (En exclusiva), cuarta semana, «El exterminador». Un film clasificado «S», dirigido por James Glickenhaus con Christhoper George y Samantha Eggar. Complemento: «La muchacha del trasero bonito». Clasificada «S». Autorizado solo mayores 18 años.

Sala RIVOLI — «EL VICARI D'OLOT». Una pel.lícula de Ventura Pons. Enric Majó, Joan Monleon, Fernando Guillen, M. Aurelia Campmany, Marina Rossell, Nuria Feliu, Joan Borras, Cristine, Pere Tapias. Rosa M. Sarda. Mary Santpere. (Horari pel.lícula: 3,25, 5,15, 7,15, 9,05, 10,50) Mayores 16 años.

VERSALLES — «¿DONDE ESTARA MI NIÑO?» Manolo Escobar, Africa Pratt, María Kosti, Antonio Garisa, Rafaela Aparicio y el niño José Andrés. Director: Luis María Delgado. (Horario: 4,30, 7,30, 10,30) Complemento: «EL SHERIF Y EL PEQUEÑO EXTRATERRESTRE». Apto para todos los públicos

M.C.D. 2022

Concierto por la Orquesta Ciudad de Palma

Francisca Cuart, cantante de maravilla

Tenía razón Pedro Vidal, esposo de Francisca Cuart, cuando nos dijo, anteayer, en el Auditorium, después del resonante triunfo de su esposa que «debería obligársele a cantar más veces en público». Tenía toda la razón. Y no era vanidad familiar, sino una verdad objetiva como una casa porque quién goza de tan eminente privilegio como es la posesión de una voz excelente y una sensibilidad tan depurada, parece que no acaba de ser dueño absoluto de tales privilegios, sino que tiene obligación de compartirlos con los que no fueron favorecidos por la naturaleza en cuanto a cualidades interpretativas, pero sí, en cuanto a receptividad, educada y mantenida como la mejor de las aficiones.

Francisca Cuart, en su actuación con la Orquesta Ciudad de Palma, a pesar de que cuando canta en público «lo pasa muy mal» —según nos decía, también, anteayer— demostró haber llegado al pináculo, a la cima en cuanto a sus portentosas facultades, que incluyen una voz de mezzosoprano nata, de gran calidad en el timbre, muy segura en la emisión y muy pulcra en la dicción, obediente a su cálido temperamento y a las exigencias expresivo-interpretativas de las obras, sin esfuerzo aparente, en una espontánea fluidez, que marca el aspecto de verdadera recreación de las obras que imprime a sus interpretaciones.

En las tres romanzas estuvo, realmente, de maravilla. Jugó con esmero su media voz, que es algo inefable; matizó con perfecta intención y puso emoción, estilo, vocación y persuasión en su labor, modélica, desde todos los puntos de vista, alcanzando el premio de cerradas, efusivas y justas ovaciones, a la par que el delicado obsequio de tres preciosos ramos de flores.

El concierto que nos ocupa, en conjunto, no tuvo desperdicio. Asistimos, una vez más, a una lección de dirección, perfecta en su realización práctica, a cargo de Julio Ribelles. Pareció hecho a propósito para darnos la razón a nosotros —que mantenemos la tesitura de ponderar objetiva y cumplidamente las magníficas cualidades de Julio Ribelles— haber incluído tres obras, parejas en cuanto a sus dificultades «de dirección» salvando, naturalmente, sus diferentes estilos. Nos referimos al poema sinfónico de Borodín «En las estepas del Asia Central»; al «Preludio a la siesta de un fauno», de Debussy y a una «Suite» del «Gran Cañón», de Grofé. Las tres obras están concebidas y realizadas a base del engarce e intercohesión de frases y motivos, de gran valor colorístico, inmersas en una escala de valores que sólo puede descubrir un espíritu y un talento eminentemente analítico— sintético: analítico, en los ensayos para las valoraciones y sintético en el momento del concierto. Y, aseguramos a nuestros lectores, que, después de habituarse a la fluidez y dominio de Julio Ribelles, probablemente se nos daría perfecta razón si en alguna ocasión actuara otro director, menos dotado que Julio Ribelles.

José Mª García, el polémico comentarista de la SER, habla con mucha frecuencia del «sagrado deber de la información», frase que también puede atribuírsela el crítico que, tanto cuando alaba como cuando censura «debe cargarse de razón» para justificar su postura. Y la nuestra, en estos momentos es la de ponderar el refinamiento que puso Julio Ribelles en algo que resulta muy difícil, cuál es en el alcance de una modélica coherencia en obras del tipo descrito que, si bien en la forma, poseen parecidas estructuras, en su fondo argumental difieren de modo casi absoluto.

Las tres obras citadas, al llegar al público «con toda verdad», provistas de todos sus requisitos al servivio de la mejor belleza, llegaron hasta el fondo de la sensibilidad de los oyentes, los cuales, ovacionaron efusivamente al director y a sus leales subordinados, cuya identificación con su conductor, es tan precisa que da verdadero gozo asistir a los conciertos de nuestra Orquesta Ciudad de Palma, cuyos logros nos llenan de satisfacción, porque descubren hasta dónde puede llegar un conjunto de la naturaleza del nuestro cuando cae en buenas manos.

PEDRO DEYA

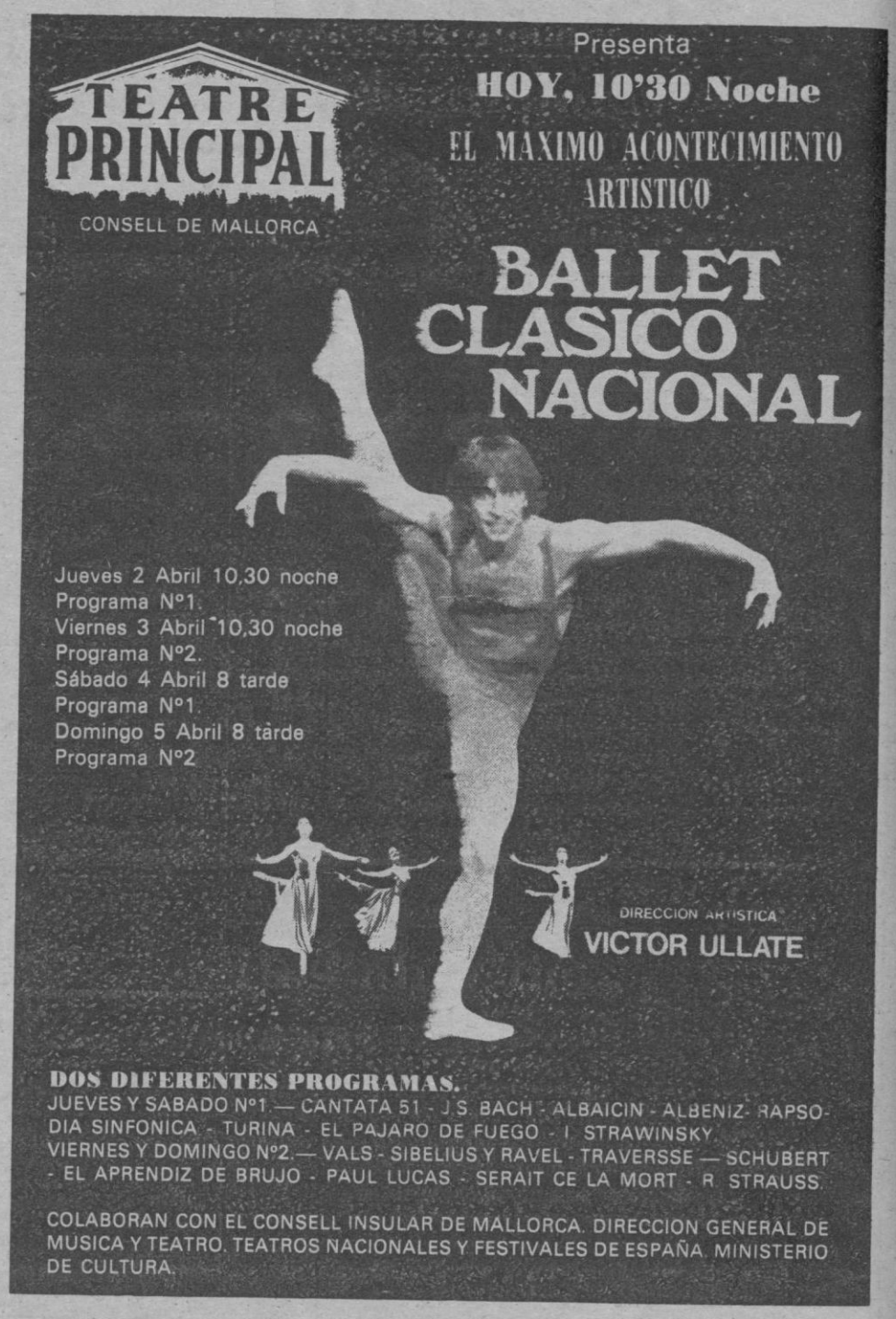

M.C.D. 2022

Los estrenos

De criada a señora

Avenida

Producción: Truc (Roma) Acco (Madrid) Escrita por D. Calanduccio y Jaime Comas.— Dirigida por Vittorio de Siti.— Fotografía (Color) Raúl Pérez Cubero.— Música: Stelvio Cipriani. Decorados: J. Pérez Cubero.— Montaje: A. Cacciolati.— Intérpretes: Carmen Villani (Rubina), Vincenzo Crociati, Joselle Román, Francisco Cecilio, Mairo Fritella, Maria Luisa Ponte.

Distribución: Alianza Cinematográfica Española.

Duración: 1 h. 25 m.

En Roma Carlo se ha convertido en un émulo de Travolta y entre sus conquistas le encuentra Robina que viene dispuestas a casarse a pesar del poco entusiasmo que demuestra el novio. Se colocará de sirvienta en casa de unos comerciantes y poco a poco se convertirá en el ama y hará que el negocio progrese.

El título ya dice muchas cosas y el nombre de Carmen Villani lo restante ya que es una de las especialistas del cine erótico. La película sigue las pautas de la comedia frívola italiana que ahora es la que priva pero en ella han colaborado elementos españoles como podrán ver en la ficha. El film funciona poco más o menos como otros del género e incluso supera a un buen grupo de ellos gracias a una realización de oficio y algunos detalles en lo que se refiere al enredo y al personaje central. Lo de Travolta puede que sea nuevo pero como era de esperar todos los integrantes de la familia de abúlicos comerciantes, que anima la listísima Rubina, son unos obsesos sexuales con su manía particular cada uno.

Poco más o menos el público ya sabe lo que va a ver y por eso mismo no creo que salga defraudado con esta producción de objetivos concretamente comerciales.

Carretera asfaltada en dos direcciones

Chaplin

T.O.: Two lane blacktop.- Producción: Universal. 1970.- Escrita por Rudolp Wurlitzer y Will Corry.- Dirigida por Monte Helman.- Fotografía (tecnicolor) Jack Deerson.- Música Billy James.- Interpretes: James Taylor, Warren Oates, Dennis Nilson. Laurie Bird, David Brake, Richard Ruth. Distribución: Musidora

Duración: 1 h. 40 m.

Unos fanáticos de la velocidad alardean con su automóvil trucado. Recogen a una chica que hace autostop y al grupo se une un conductor solitario.

Monte Hellman no es muy conocido en las pantallas comerciales pero es un realizador interesante del que se ha escrito bastante aunque esto no signifique demasiado. Fue montador de Roger Corman —de cuyo equipo han salido no pocas figuras— y sus películas más famosas son las dos que rodó con Jack Nicholson, dos westerns en los que se advierte ciertas ansias de renovación del género y cierta vitalidad en el trazo de los personajes. Nicholson participó también en el guión y creo que en la producción. Aquí Hellman abandona los escenarios habituales de sus anteriores películas pero también hay espacios abiertos, el de las carreteras que sirven de fondo a las muchas películas de itinerario que hoy se producen. La trama argumental es mínima y el lenguaje cinematográfico utilizado muy personal, propio de este cine independiente que se hizo notar en las fechas en que fue rodado el film e incluso en años anteriores y cuya auténtica calidad ha sido discutible, nos parece discutible, y que por consiguiente tendrá sus apologistas y detractores.

«Angeles gordos», de Summers

Esta es la película de Summers rodada íntegramente en USA: «ANGELES GORDOS» y que Sala Augusta tiene el honor de invitarle a sus proyecciones... —ANGELES GORDOS esta calificada como la historia de amor entre gente de peso más satírica y original jamás contada.—ANGELES GORDOS es asimismo la primera película española filmada íntegramente en los EE.UU.—ANGELES GORDOS un film de Summers con January Stevens y Farnham Scott.—Para mayores de 14 años.

Regaliz

Born

T.O.: Liquericcia.- Producción: Pailo Vandini para Hera. Prod.- Escrita por Piccili, Anetti y Sampieri.- Fotografía: (Technicolor): P. de Santis, Música: varios autores. N. Sianco.- Montaje: G. Basil.- Intérpretes: Christian de Sica. Gigi Ballista, Hario Angelotti, Hela Chavi, Bárbara Bouchet. Duración: 1 h. 28 m.

Una pandilla de estudiantes organiza con gran ilusión un espectáculo de variedades para lucirse ante sus compañeros y alquilan un viejo teatro a una bella empresaria. La fiesta será una sucesión de gamberradas.

Salvatore Sampieri ha organizado un loco y caótico espectáculo con el que consciente o no de lo que hacía, demuestra la crueldad de los adolescentes que para divertirse, no dudan de burlarse ferozmente. Crueldad con las víctimas propiciatorias tradicionales de todo colegio, crueldad con los profesores, con el manco fascista y crueldad con el grupo con pretensiones artísticas abucheado sin piedad por los jóvenes espectadores. Los distintos capítulos en que se divide el film, que pudieron ser suprimidos o cambiados sin que el público lo notara, casi no tienen ilación y hay que admitirlos por sí mismos, por los tipos que van apareciendo, por las distintas anécdotas que se montan con mayor o menor orden y por la canciones que se escuchan, todas ellas muy pegadizas. Primero es un partido de fútbol en el barro, luego la serie de bromazos entre estudiantes profesores, nos dice algo sobre los comunistas y neo-fascistas italianos, hay secuencias eróticas de efecto más por lo que se intuye que por lo que se ve y para acabar la tumultuosa función en la que todo tiene cabida. El film se ambienta unos años atrás sin gran esfuerzo, los actores son muy eficaces y en su mayor parte jóvenes desconocidos ayudados por algunos veteranos y en su conjunto el film dentro del desorden reinante resulta divertido y dinámico.

Club-Gay

Hispania

Producción: Arturo González. 1980.- Escrita por Manuel Vidal y Agullo. Diriguda por Ramón Fernández.- Fotografía (Color) Fernando Arribas. Ambientación: Ramiro Gómez.- Montaje: José Antonio Rojo.- Intérpretes Francisco Algora (Tony). Josele Román (Isabel). Isabel Luque (Laly). A. Medina, Folarinda Chico, Rafael Alonso, Carlos Larrañaga. José Ruiz Lifante (D. Alfonso). Distribución: Regia Films. Duración: 1 h. 25 m.

En una ciudad del sur de España se quiere montar un club gay. Nada legal se opone a ello pero el grupo impulsor deberá vencer no pocas dificultades que emanan de una larga tradición.

Tratándose de una película de Ramón Fernández, autor de comedias de gran éxito, teníamos la impresión de que nos íbamos a encontrar con una desenfadada película totalmente informal, con abundancia de personajes que justificaran el título. Estos desde luego, abundan tanto, que uno llega a tomar en consideración todo aquello que se dice del número de «gays» que pululan a nuestro alrededor. Pero los propósitos de los autores, no parece sean los de conseguir una película graciosa que con menor o mayor calidad, se burlara de los invertidos, sino la de romper unas lanzas en defensa de unos seres antes tan marginados y que ahora se nos muestran tal como son e incluso algunos hacen gala de ello. Desde luego, la mentalidad de las gentes ha cambiado mucho y aquí, de una forma má s o menos discutible, a los que se trata de atacar es a los que no quieren cambiar y se oponen a ciertas manifestaciones defendiendo las «buenas costumbres». El film nos muestra, en plan de comedia, todo lo referente al proceso de gestación del club gay y las personas que de una forma u otra intervienen en ella incluso más de una de carácter oficial, ya que todo acaba con un juicio en las que los intolerantes quedan en ridículo y los gays vencen. Parte del film está destinado a presentar una serie de números músicales a cargo de conocidos travestis.

SALA RIVOLI

PER PRIMERA VEGADA S'AJUNTEN ELS DOS MILLORS CINEMAS DE PALMA PER OFERIR UNA PEL.LICULA SENSE PELS A LA LLENGUA I AMB TELA MARINERA!!

Chaplin multicines

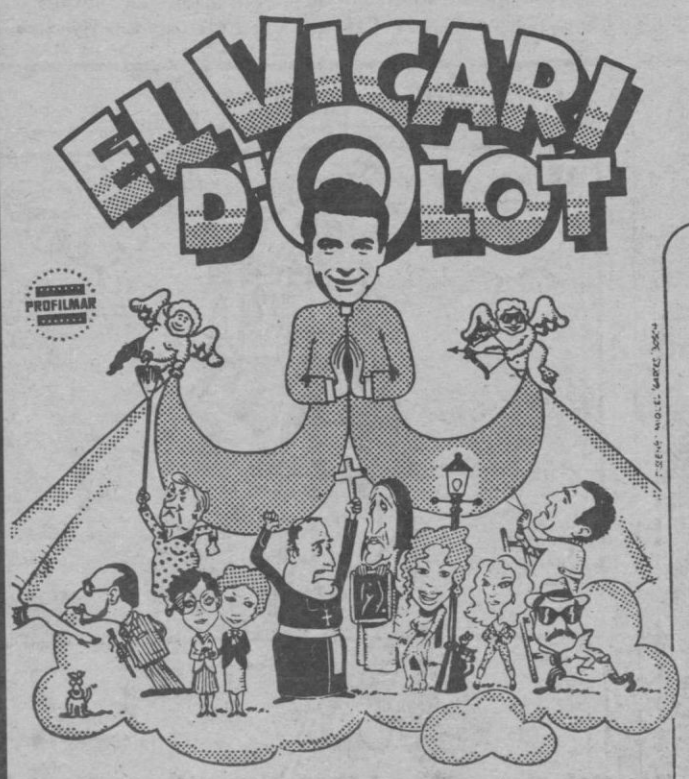

...ON HI HA PÈL, HI HA LA GLÒRIA DEL CEL!

AVUI
¡¡ESTRENA!!

Enric Majó
Joan Monleón · Fernando Guillén
M. Aurèlia Capmany
Marina Rossell · Núria Feliu
Joan Borràs · Cristine · Pere Tapias
Carla Cristi · Enric Cusí · Rosa Morata · Jordi Brau
i Rosa M. Sardà és la puta Ramoneta
i Mary Santpere és la Mare Bigotis

Director de Fotografia: Tomàs Madevall
Productor executiu: Josep M. Forn
Escrita per Emili Teixidor
Sobre una proposta de Ventura Pons i Emili Teixidor

Una pel.licula de Ventura Pons

Produida per P.C. Teide / Profilmar P.C. / Cop. Nou / Germinal Films

RIVOLI
HORARI
3'25 - 5'15 - 7'15 - 9'05 - 10'50

CHAPLIN
HORARI
3'10 - 5 - 6'55 - 8'50 - 10'30

AVUI -A LA SESSIO DE NIT- MULTICINES CHAPLIN, 10 VESPRE, SALA RIVOLI, 10'45 VESPRE, ASISTIRAN PERSONALMENT, DIALOGARAN AMB EL PUBLIC, ELS ACTORS: ENRIC MAJO, MARY SANTPERE, NURIA FELIU, MARINA ROSSELL I EL DIRECTOR VENTURA PONS

M.C.D. 2022

Crucigrama

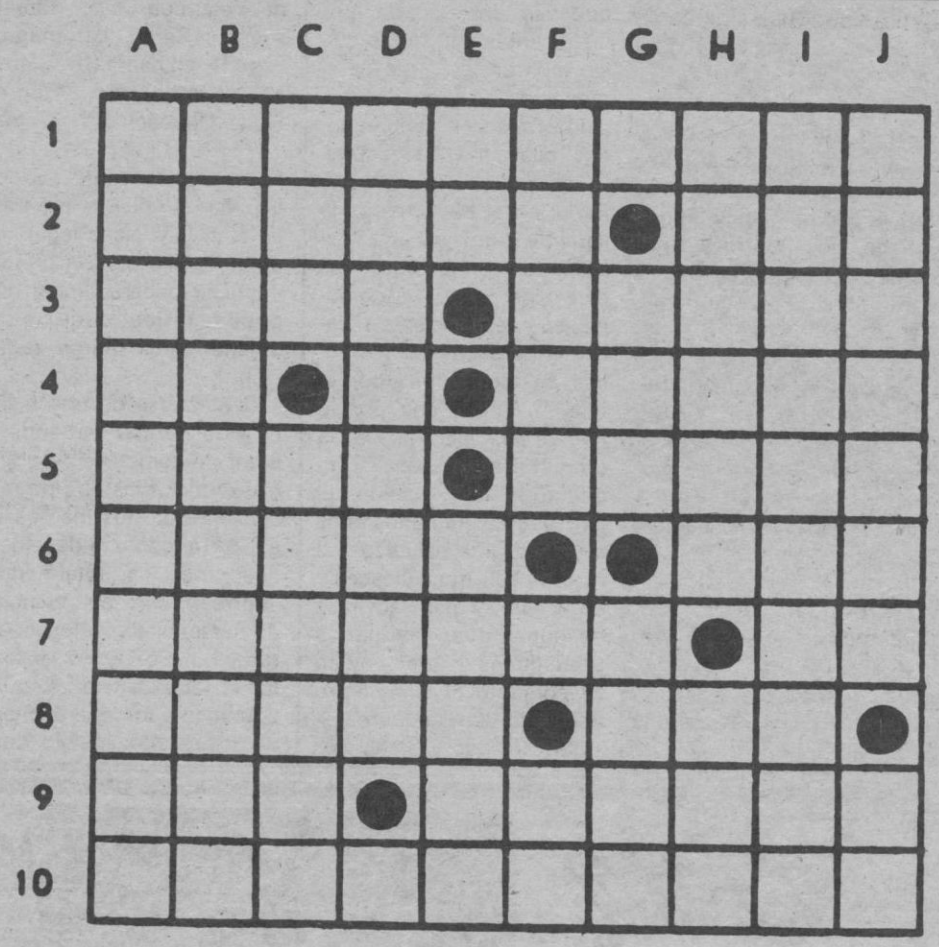

HORIZONTALES.— 1: Tumbáralas el viento a las plantas.— 2: Señálalo el peso del embalaje en algún género transportado. Dueña, señora.— 3: Anticuado, otear, escudriñar. Dícese del azafrán bastardo.— 4: Siglas comerciales. Vocal. Seca, estéril. — 5: Marcharán, se dirigirán a un lugar determinado. Antigua ciudad de Fenicia, célebre por su comercio.— 6: Cierta prenda de abrigo. Abertura natural, cuya anchura y longitud son iguales.— 7: Quisiérase, estimárase. Símbolo químico del einstenio.— 8: Adeuden una cantidad. Tratamiento español.— 9: Yerno de Mahoma. Sucesos imprevistos, casualidades.— 10: Sazonásemelo con cierto condimento.

VERTICALES.— A: Perseguidas con insistencia.— B: Probáramela para comprobar su grado de madurez.— C: Altar, piedra consagrada. Nombre de un pájaro fabuloso de los que envió Alá a los abisinios para castigar su intento de sitiar a la Meca. — D: Diera cierta sazón al pescado para conservarlo. Vocal. E: Contracción. Canciones de cuna.— F: Poco usado, cubres de rocío. Consonante. Nombre de letra.— G: Preposición. En germanía, hola. Ciudad de Holanda, en la provincia de Holanda Septentrional.— H: Pasada la lengua sobre ella repetidas veces. Se atreva.— I: Compuesto obtenido por reducción del nitrofenol.— J: Cúranos. Voz del arriero.

El espejo de Escaques

Eduardo Scala

Azar no es más que el nombre que se da a una ley desconociada.
El Kybalion.

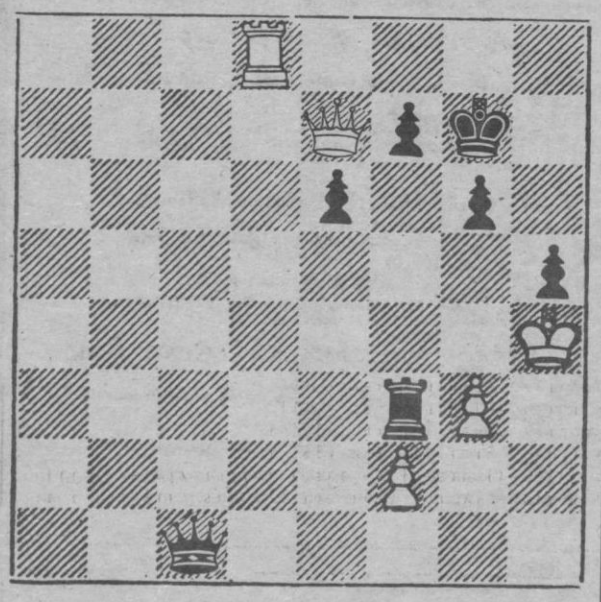

LAZDIES-ZENITAS
BLANCAS JUEGAN Y ENTABLAN

Los ocho errores

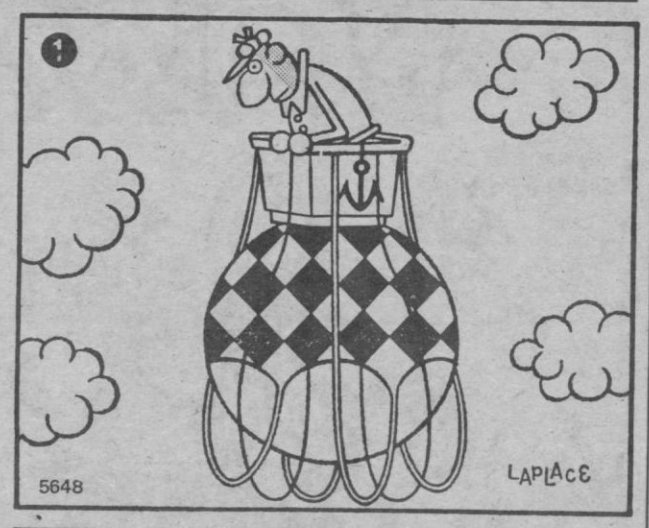

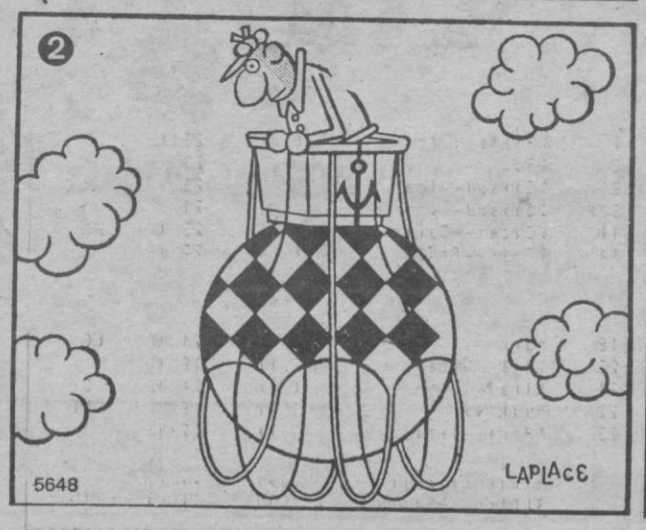

Jeroglífico

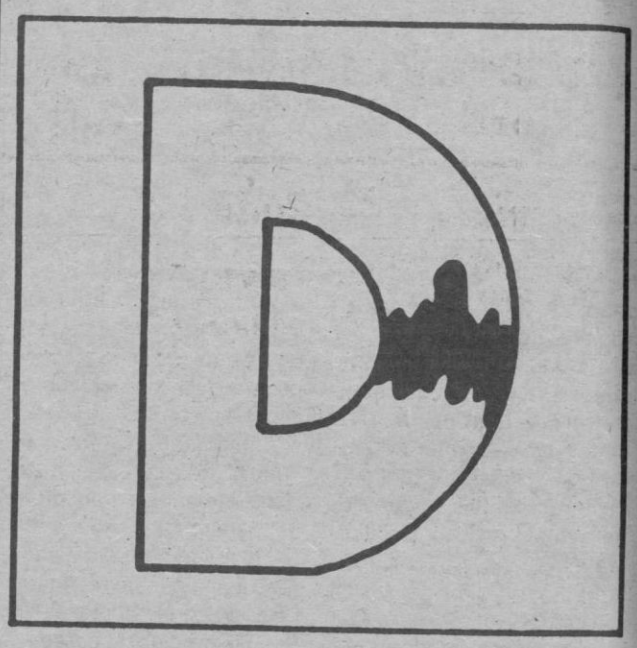

¿Comiste más tarta?

Fuga de vocales

.n c.b.ll.r. n. s. d.sh.nr. c.nv.rt..nd.s. .n m.n.str.l . j.rn.l.r.; p.r. s. d.sh.nr. c.nv.rt.nd.s. .n tr.h.n . .st.f.d.r

R.SK.N

Chistes

DISPUTA CONYUGAL

Se casó un amigo con una mujer, que además de fea era celosísima. La primera disputa fue tremenda. Ella apostrofaba:

—Golfo, sinvergüenza, Mal esposo. ¿Y aún te atreves a mirarme a la cara?

—Que quieres, querida. Está el mundo tan mal, que uno ya empieza a acostumbrarse a lo peor.

DESPISTE

—Oiga, usted. ¿Eso que se ve en el firmamento, es el sol o la luna?

—Usted perdone no le conteste, pero soy forastero.

Soluciones a los pasatiempos publicados ayer

CRUCIGRAMA

HORIZONTALES.—1: Decomisara.— 2: Erinas. Ces.— 3: Cese. Ataco.— 4: Om. R. Ratón.— 5: Liso. Ananá.— 6: Otase. Rol.— 7: Rilaras. Ca.— 8: Acosa. Ale.— 9: Dom. Sátiro.— 10: Asafétidas. VERTICALES.— A: Decolorada.— B: Eremíticos.— C: Cis. Saloma.—D: Onerosas. F.— E: Ma. Erase.— F: Isara. A. At.- G: S. Tan. Sati.— H: Acatar. Lid.— I: Reconocerá.— J: Asónala. Os.

ESPEJO DE ESCAQUES

Resolución: 1 T8T+,R3C;2 P5A+,PxP;3 DxP+! PxD;4 TD-8C mate.

JEROGLIFICO

1º Sólo Leonor (sol, o; león; or)

2º La conoce Rosarito (la; cono; ceros; arito).

M.C.D. 2022

Santoral

2 abril

HOY, JUEVES; San Francisco de Paula.
El Sol sale a las 7,31 y se oculta a las 20,13. Luna: C. menguante.

Televisión

Primer programa

13,45: Carta de ajuste. 13,57: Avance telediario. 14,00: Programa regional simultáneo; 14,30: Gente hoy. 15,00: Telediario. Primera edición. 15,30: Gaceta cultural. 15,45: Mirador de los deportes. 16,15: Astucia peligrosa. «El contrato de Alex Cordeen». 18,15: Carta de ajuste. 18,32: Nuevas aventuras de superratón. «Ligero como el viento». 19,00: El circo de TVE. 19,57: El libro gordo de Petete. 20,00: Musical. «El Show de Toni Hatch». 20,30: El canto de un duro. 21,00: Telediario. Segunda edición. 21,30: Hollywood. «El fin de una era». 22,30: Grandes relatos. «Dickens de Londres». Capítulo IV. 23,30: Ultimas noticias. 23,50: Buenas noches.

Segundo programa

19,30: Carta de ajuste. 19,47: Redacción de noche. 20,35: Polideportivo. 21,00: Encuentro con las letras. Novela española contemporánea, novela catalana en castellano. 22,00: Tribuna económica. 22,50: Horizontes. «Mas alimentos gracias a las computadoras». 23,25: Buenas noches.

Radios

Juventud
Onda media

7,30: Apertura de la emisión. Música, Temperatura y Hora; 7,45: Palabra de Dios; 8,00: España a las ocho. Primer diario hablado de R.N.E.; 9,00: Para tí mujer. Sellos y monedas; 10,00: Novela seriada; 10,30: Reencuentros; 11,00: La radio es joven; 12,00Radiodiario primera edición. Servicio informativo de RNE. Información local; 12,30: La gran feria Roxalar; 13,00: Variedades; 13,45: Cines; Optica Moreno; 14,00: Segundo diario hablado de RNE.; 14,30: Radiocadena musical; 15,00: Resumen informativo; 15,30: Selecciones musicales; 16,00: Novela seriada; 17,00: Mundorama; 17,30: Novela en catalán; 18,30: Consultorio Francis; 19,00: España paso a paso; 20,00: Radiodiario segunda edición; 20,30: Información deportiva y local; 21,00: Radiocadena actualidad; 22,00: Informe médico; 23,00: Talismán; 1,00: Cierre de la emisión.

F. M.

8,00: Apertura. Programa «Maritin» (lengua alemana); 10,00: Estéreo Disco; 16,00: Radio 2; 17,00: Video Show; 17,30: Sobre Ruedas; 18,00: Radio 2; 18,30: La Carbonera; 19,00: Ciclo los solos de Génesis; 19,20: Pop; 20,30: Novedad L. P.; 21,00: Informatiu F. M.; 22,00: La zarzuela en su receptor; 23,30: Bravo; 24,00: Talismán; 01,00: Cierre de la emisión.

Popular
Onda media

7,00: Apertura; 7,02: Bon día; 7,05: DIA A DIA; 7,30: Informativo de R.N.E.; 8,50: Diari 81; 9,00: Radio Popular Informa; 9,30: Especial Llucmajor; 10,00: Radio Popular Informa; 10,15: Carrusel Tiburón; 10,45: Las 40 en butifarrones; 11,00: Inforamtivo de R.N.E.; 11,05: La mañana es nuestra; 12,00: Angelus; 12,30: Radio Popular Informa; 12,35: Hacia el nº 1; 13,30: Radio Popular Informa: La veu dels pobles; Illes: Informatiu regional; 14,00: Tiempo de felicitaciones; 14,30: Informativo día; 15,00: Sobremesa Musical; 15,05: América llatina en lluita; 15,30: Mallorca al vent; 16,00: Radio Popular Informa; 16,05: Entre amigos; 17,00: Discojoven; 17,35: Mediatarde; 18,00: Radio Popular Informa; 18,30: El mundo de los niños; 19,00: Radio Popular Informa; 19,05: Doble su dinero; 20,00: Sorteo cupón pro-ciegos; 20,05: Teletipo del deporte; 20,35: Cançoñer d'avui; 21,00: Seleccionamos para ud.; 22,00: Mundo Negro; 22,35: Born (1ª parte); 23,00: El Mandamiento Nuevo; 23,30: Born (2ª parte); 0,53: Bona nit; 1,00: Cierre de la Estación.

Mallorca
Onda media

Informativos: 7.00: Matinal SER. 16.00, 17.00, 18.00, 19.00, 02.00, 03.00, 04.00, 05.00 y 06.00: SER Informativos. 18.03: Informativo Local. 14.30: Informativo de las dos y media. 20.00: Informativo de las ocho. 22.00: Informativo de las diez. 23.30: Hora 25. Opinión: 1420: Noticias y Comentarios.

Musicales: 8.30: Primera Hora. 10.15: Viva la Radio. 15.00: Musical de las tres. 20.45: La Radio en Directo. 22.30: La noche es joven.

Deportivos: 14.00, 20.30 y 21.30.

Varios: 9.00, 10.00, 11.00; 12.00 y 13.00: Las mañanas de la SER. 16.00, 16.30 y 17.40: Radionovelas. 18.03: Buenas tardes. 01.00: Medianoche. 02.00: De la noche a la mañana.

F.M.

Musicales: 10.00: F.M. Radio Mallorca. 19.00: El Show de Riki Lash.

Servicio farmacéutico de urgencias

De 13,30 a 16,30 horas

ALEMANY VICH,
Rubén Darío, 2 (final calle Concepción), 214996.
CALDENTEY ROCA,
Gabriel Carbonell, 37 (Travesía Reyes Católicos), 274756.
FEMENIAS HDRO.,
Avg. Joan Miró, 78 (El Terreno), 230610.
FORTEZA REY,
Plaza Cuartera, 7, 211996.

De 20 a 22 horas

ALEMANY COVAS,
Tomás Rullán, 64 (Son Gotleu), 277846.
ALOMAR CARDELL,
Plaza Cardenal Reig, 1, 251928.
CARRIO ESTELRICH,
Plaza Hornabeque, 3, 231036.
FRAU FRAU,
Cerdá, 1 (Santa Catalina), 231626.
LLORENS DE ROS,
Cardenal Rosell, 124 (Coll den Rabassa), 260333.
NADAL ROS,
Plaza de Cort, 2, 212636.
PALMER VIDAL,
Colliure, 8 (Viviendas Camp Redó), 251079.
TARONGI FUSTER,
San Miguel, 41, 211235.
TELLERIA GARMENDIA,
Avg. Joan Miró, 275 (Cala Mayor), 402197.
VIADER SITJES,
Aragón, 298 (El Vivero), 273842.

FARMACIAS DE GUARDIA EN LA ZONA DE CA'N PASTILLA ARENAL DE 9 MAÑANA A 10 NOCHE

MARTINEZ GRANDE,
San Ramón Nonato, 15, Las Maravillas (Frente Hotel Sofía), 262599.

FARMACIA DE URGENCIA DE 10 NOCHE A 9 MAÑANA

CALAFELL CLAR,
Sindicato, 41, 211446.

Auxilio en carretera

Servicio especial de reparaciones de urgencias de automóviles que permanecerán abiertos al público de 8 a 14 horas de los próximos días 28 y 29 de Marzo.

PALMA
SERVICIO PERMANENTE DE GRUAS
A.N.S.A.— C/. Fausto Morell, 57. Tel. 278888
Bernardo Munar Perelló.— C/. Antonio Noguera, 45. Tel. 272083
A. Martorell.— Cno. Nuevo, 117 (S'Indiotería). Tel. 297039 (Grúas y taller).
ASPANO.— Biniali, 8, Es Rafal. Tel. 245109 (Grúas y Taller).
Grúas Palma.— Cabrellas, 32. Tel. 294237
TURNO DE TALLER
Manuel Guerreiro Guiomar.— Padre Vives, 25. Tel. 271085
Honorio Raboso Trujillo.— Ca'n Caimari, s/n. Coll de'n Rebassa. Tel. 273161
TURNO DE NEUMATICOS
Día 28: Neumáticos Angel. C/. Colliure, 4. Tel. 297661.
Día 29: Abastecedora Balear.— Calle Santiago Ramón y Cajal, 26. Tel. 236047
TURNO DE TALLER
EN EL TERMINO MUNICIPAL DE CALVIA
Garage Gayá.— Calle Mayor, 42. Calviá.
CAMPOS DEL PUERTO
José Roldán Carrera.— Carretera de Palma, s/n.
SERVICIO DE GRUAS EN MURO
Miguel Calvo Crespí.— C/. Libertad, 21. Tel. 537092
SERVICIO PERMANENTE DE GRUAS EN PORRERAS
M. Llaneras Mora.— C/. 18 de Julio, 30. Tel. 647347
SERVICIO DE GRUAS EN SANTA MARGARITA
Grúas Barceló.— Tte. Fluxá, 25. Tel. 523165
También permanecerán turnos de talleres de reparación en Inca, Pollensa, Sóller y Manacor, en cuyas Casas Consistoriales y lugares de mayor concurrencia, habrá carteles indicadores

Gasolineras de servicio

Del 30 marzo al 6 abril
ES RAFAL, Calle Aragón, PALMA.
LA SOLEDAD, carretera Manacor, PALMA.
S'ARANJASSA, Carretera Porto—Petro, PALMA.
C'AN PICAFORT, Carretera Artá, C. PICAFORT.
FELANITX, Carretera Campos, FELANITX.
CALA RATJADA. CALA RATJADA.
BENDINAT, Carretera 719, Km. 8. CALVIA
SINEU, carretera Inca. INCA.
LLUCH. Carretera Inca-Lluch

Teléfonos de interés

- Bomberos: 29 12 53. 25 12 34. 29 12 54
- Casa de Socorro: 22 21 79
- Ambulancias: 25 14 45
- Policía: 091
- Policía Nacional: 28 04 00
- Policía Municipal: 092
- Guardia Civil: 25 12 73
- COS (Guardia Civil Rural): 22 11 00. 22 11 01 y 29 50 50
- Juzgado de Guardia (Servicio nocturno): 21 26 32

Horario de trenes

PALMA — INCA

Salidas de Palma: 6, 7, 8, 9, 10, 11, 12, 13, 14, 15, 16, 17, 18, 19, 20 y 21 h.

Salidas de Inca: 6, 7, 8, 9, 10, 11, 12, 13, 14, 15, 16, 17, 18, 19, 20 y 21 h.

PALMA — LA PUEBLA

Salidas de Palma: 6, 8, 13 y 19 h. Salidas de La Puebla: 7,30, 9,30, 14,30 y 20,30.

PALMA — SOLLER

Salidas de Palma: 8, 10,40, 13, 15,15, 19,40. Salidas de Sóller: 6,45, 9,15, 11,50, 14,10, 18,20. Domingos y festivos, servicio extraordinario con salida de Sóller a las 21 horas y de Palma a las 22,00 horas. NOTA: Las llegadas y salidas de los trenes combinarán con el servicio de tranvías del Puerto.

SERVICIO POR CARRETERA

Servicio de autocares desde Palma a Alaró, Inca, Lluc, Ca'n Picafort, Pto. Pollensa, Pto. Alcudia, Felanitx, Algaida, Villafranca, Manacor, Artá, Cala Ratjada, Porto Cristo, Cuevas del Drach, etc., así como en todas las poblaciones intermedias. Con EL ARENAL servicios cada 8 a 10 minutos, información teléfonos: Ferrocarril: 252245 y 252246. Autocares: 252224.

Transportes Urbanos

Linea	Nombre	P.salida	U.salida	Frec.
1/12	P.Marítimo	7,00	22,00	30
13/3	P.d'Inca—C.Catalá	5,45	24,50	10
4	P.Reina—Génova	6,00	22,30	30
15/5	C.Pastilla—S.Dureta	5,30	01,00	10
6	S.Españolet	6,15	21,30	30
7	S.Rapiña—S.Vida	6,40	23,30	20
8	S.Roca	6,00	23,20	9
9/A	C.Capiscol—Hiper	6,16	23,00	13
9/B	C.Capiscol—Amanecer	6,40	21,40	24
11	S.Cladera—Coliseo	5,00	23,10	20
14/A	S.Gotleu—Rafal	6,24	22,50	12
14/B	Pio XII—La Soledad	6,30	22,00	12
16	Establiments	6,30	22,30	30
17	Aeropuerto	6,30	23,30	30
18	Ingima	6,10	21,30	60
20	Calviá—Capoellá	7,00	19,30	
21	Palma-Nova	6,15	24,50	13
22	Portals Nous	7,45	19,35	120
23	P.Reina—Illetas	7,00	22,00	11
	(E. Sóller)Polig—Ind.	6,05	22,00	30
	(E.Sóller)S.Cladera	6,05	22,00	15
	31 Dbre.—S.Sardina	6,50	20,15	60

Servicios aéreos y marítimos

SERVICIOS AEREOS
VUELOS NACIONALES
JUEVES

Palma — Alicante: 11,20 y 17,30.
Palma — Barcelona: 07,15 — 09,20 — 12,20 — 17,20 — 19,25 y 23,10
Palma — Madrid: 07,30 — 10,45 — 18,30 y 22,20
Palma — Sevilla 11,20
Palma — Valencia: 07,05 y 19,35
Palma — Ibiza: 20,00
Palma — Menorca: 17,05
Palma — Tenerife: 11

VUELOS AVIACO

Palma — Madrid: Diario a las 22 hs. y diario excepto sábados a las 11,15 h.
Palma — Barcelona: Diario a las 08.00 hs.
Palma — Ibiza: Diario a las 08,30 hs.
Palma — Menorca: Martes, jueves y sábados a las 17,50 hs. y diario a las 12,35.

SERVICIOS TRASMEDITERRANEA

Palma — Barcelona: Diario, excepto lunes y domingos, 12,00 h. Domingos 24,00 h.
Barcelona — Palma: Diario excepto domingos 24,00 h.
Miércoles y domingos (vía Ibiza) 18,00 h.
Palma — Valencia: martes, miércoles, jueves, viernes y sábados a las 12 h.
Domingos y miércoles (vía Ibiza) a las 18 h.
Valencia — Palma: martes, miércoles, jueves, viernes y sábados a las 24 h. Lunes y jueves (vía Ibiza) a las 11 h.
Palma — Alicante: Martes y viernes (vía Ibiza). 10,00 h. Domingos 22,00 h.
Alicante — Palma: Lunes 19,30 h.
Martes y viernes (vía Ibiza) 24,00.
Palma — Ibiza: Domingos 12,00 h.
Martes y viernes 10,00 h.
Miércoles y domingos 18,00 h.
Ibiza — Palma: Miércoles y sábados 09,00 h.
Jueves 19,00 h.
Lunes y domingos: 18,00 h.
Palma — Ciudadela: Jueves 08,00 h.
Ciudadela — Palma: Martes 14,00 h.
Palma — Cabrera: Miércoles 09,00 h.
Cabrera — Palma: Miércoles 15,00 h.
Alcudia — Ciudadela: Diario excepto miércoles y jueves 09'00 h.
Ciudadela — Alcudia: Diario excepto martes y miércoles a las 18,00 h.

Cupón del ciego 552

M.C.D. 2022

Nuevo edificio de la
Facultad de Filosofía y Letras

El Claustro de Santa Catalina de Siena, reconstruido en el patio central

● Pertenece al barroco simple y data de 1680

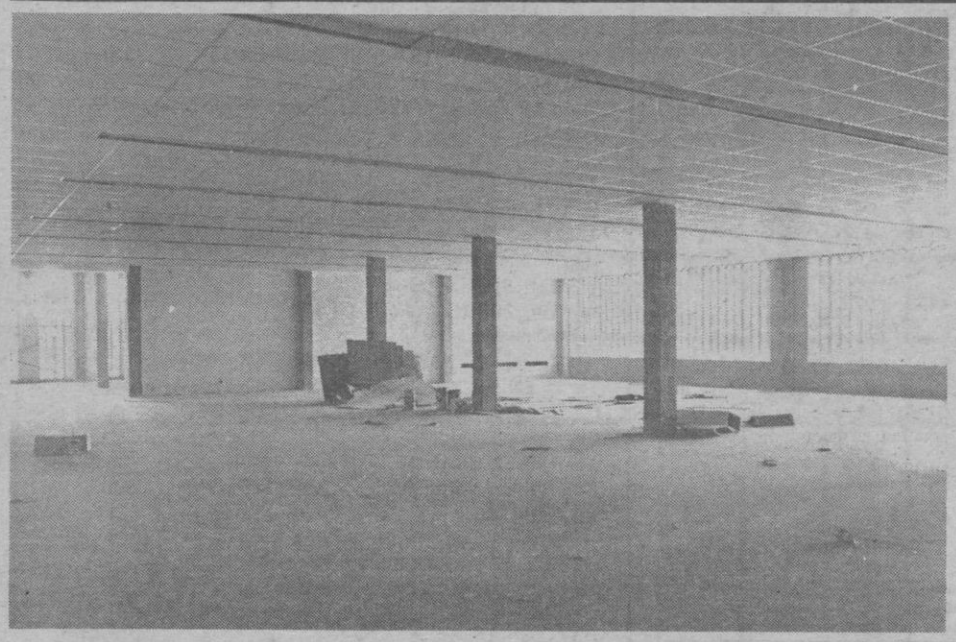

En este local será instalada la Biblioteca

El pasado 21 de marzo era la fecha indicada para la entrega del nuevo edificio de la Facultad de Filosofía y Letras que se está construyendo en el Campus de la nueva Universidad de Palma de Mallorca. El edificio, sin embargo, no está en condiciones de ser entregado ya que las obras se han demorado.

Las nuevas construcciones de la Universidad, hasta que las mismas no estén terminadas y entregadas a las autoridades, responde de ellas y directamente el Ministerio de Educación y Ciencia —así se llama otra vez— y, el Ministerio delega en el arquitecto jefe de la Unidad Técnica provincial de dicho Ministerio en Palma. En la actualidad es arquitecto jefe de la Unidad Técnica, José Fco. Villalonga quién cuenta los motivos del porqué de este retraso.

—Tres son los motivos que han influído en este retraso: la reconstrucción del antiguo Claustro de Santa Catalina de Siena que debe colocarse en el patio central del edificio. Estamos a la espera de la aprobación del adicional para el traslado de las piezas que, en la actualidad están, en el Castillo de Bellver. Otro motivo es la aprobación de otra adicional para adaptar la electricidad al reglamento actual de baja tensión. Y el tercer motivo se refiere a la carpintería metálica de los exteriores ya que han tenido que cambiarse por una serie de razones ajenas a nosotros y esto supone la concesión y aprobación de otra adicional.

—¿Cuándo podría estar terminado el edificio?

—Calculo que en dos o tres meses. De inmediato que nos llegue la aprobación de la adicional para el traslado del claustro iniciaremos las obras, mientras se irá terminando el edificio. Lo seguro es que el próximo curso los alumnos podrían empezar en el nuevo edificio y, si tienen las vacaciones para el asunto de traslados, mucho mejor.

—¿Cuántas piezas deben trasladarse para la reconstrucción del Claustro?

—Estas unas quinientas, en principio y cuando se procedió al desmonte del claustro de Santa Catalina de Siena, estas piezas se trasladaron en el solar donde en la actualidad está el Hiper, y después, el Ayuntamiento respondió del mismo trasladando a sus almacenes del Castillo el apreciado claustro.

CLAUSTRO DE SANTA CATALINA DE SIENA

El proyecto de la construcción del nuevo edificio de la Facultad de Filosofía y Letras en uno de sus párrafos dice: «Por último, el afán de conservar los valores artísticos y sentimentales de un pasado artístico y arquitectónico, enlazados con los futuros elementos que han de formar cultural y profesionalmente la Sociedad Balear, como símbolo de permanencia, tradición y respeto, conduce como tercer objetivo a la reconstrucción del Claustro de Santa Catalina de Siena, cedido gratuitamente a la Facultad, a modo de «Claustro» primario, inicial y generador, alrededor del cual se desarrolla y crece todo el conjunto que ha de integrar la futura Facultad de Filosofía y Letras».

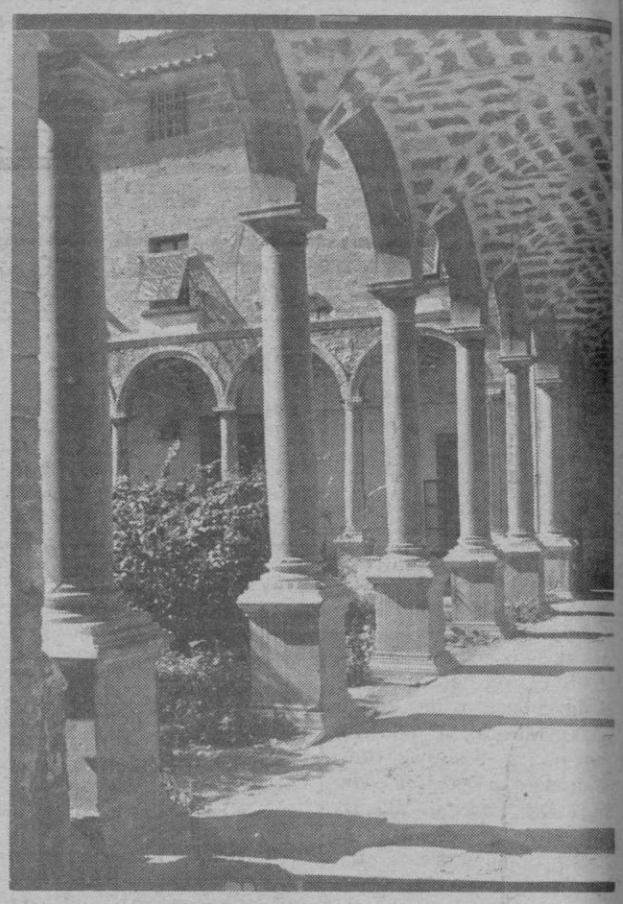

Claustro de Santa Catalina de Siena que en la actualidad se encuentra desmontado en el Castillo de Bellver para ser trasladado a la Facultad de Filosofía y Letras

El Claustro de Santa Catalina de Siena data del siglo XVII, según nos contó ayer, Rosselló Bordoy, **y probablemente de 1680. Pertenece al barroco simple. Es,** añadió **anterior al claustro de Sant Antoniet.**

—¿Cuándo se desmontó el claustro?

—Sería por los años 1966 o 67, cuando se hizo el complejo hoy denominado de «Los Geranios». Se tuvo el acierto de desmontarlo hasta encontrar el lugar adecuado para su reconstrucción, éste por fin es el nuevo edificio de Filosofía y Letras.

EL NUEVO EDIFICIO

Visitamos ayer las nuevas instalaciones de la Facultad de Filosofía. Estas siguen a buen ritmo en espera de los adicionales que nos hablaba José Fco. Villalonga. En el patio central del edificio está preparado ya para la reconstrucción del importante claustro que dará al edificio una ambientación nueva enlazados con esos valores históricos y sentimentales de un pasado artístico. La feliz idea, pensamos, que será muy bien aceptada y recibida por los futuros alumnos que, en un futuro muy próximo, poblarán el nuevo edificio.

El arquitecto ha sido José Alcover y el edificio está concebido en forma modelada con gran flexibilidad.

Llama la atención la sala, gran sala, destinada a Biblioteca y sala de lecturas, esta última está pensada por una capacidad de 150 plazas, y un depósito de libros con una capacidad de 50.000 volúmenes.

OBJETIVOS

Los objetivos que se han tenido en cuenta para la construcción de este nuevo edificio, entre otros son:

La Universidad es un lugar de mútuas relaciones humanas, en donde, además de formarse el individuo cultural, profesional e intelectualmente, vive y convive.

De aquí, que resulta imposible, el conseguir que, tanto sus elementos o volúmenes arquitectónicos como su entorno, presenten las posibilidades y ofrezcan las condiciones más favorables para el correcto desarrollo de estas actividades.

EL PROXIMO CURSO

Lo importante hoy es que, nuestros lectores constaten que la realización de las obras siguen y que, en breve, salvadas las dificultades actuales, podrá entregarse el edificio a los dirigentes de nuestra Universidad de Palma de Ma ica de que hoy hablamos.

MATEO CLADERA
fotos: C. Vives

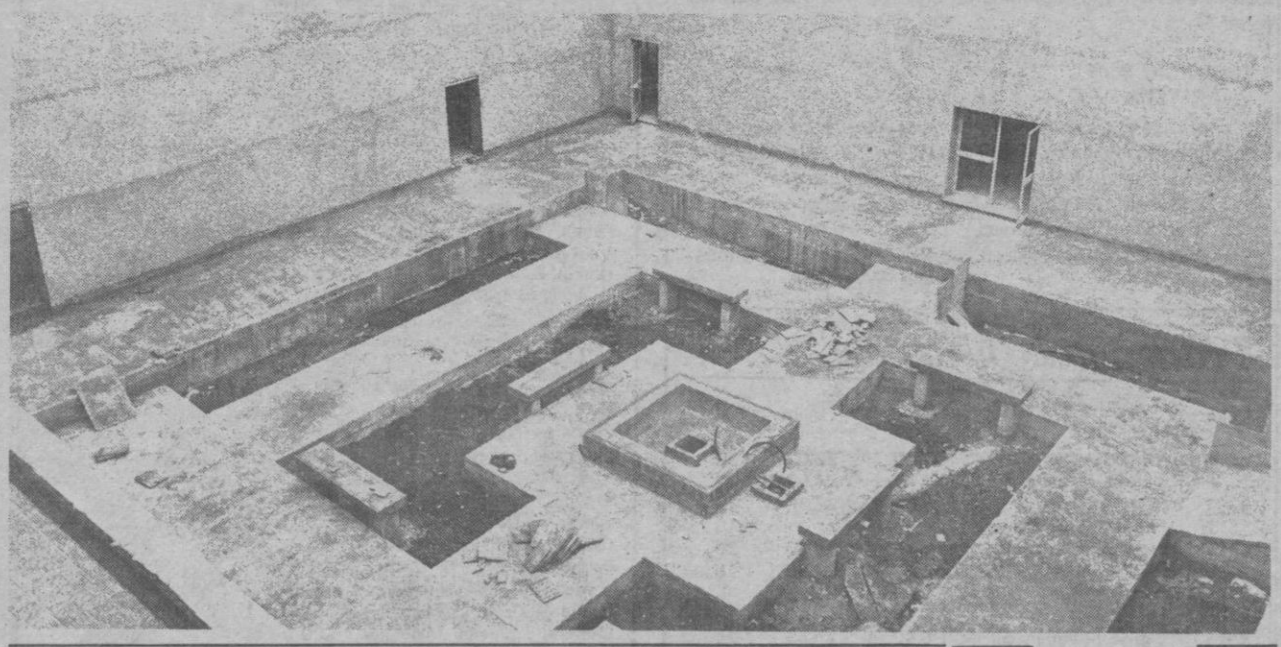

En este patio central de la nueva facultad de Filosofía y Letras será reconstruido el Claustro

S'escafandre
Restaurant
C/. Bellver, 12.
Palma de Mallorca
RESERVA DE MESAS
Telf. 23 42 46

M.C.D. 2022