

— Déimo año de publicación no interrumpida —

Espectáculos de Madrid

REVISTA DIARIA



GUIA DE LA CAPITAL
= NOVELAS = PASATIEMPOS =
= CRÓNICAS DE TEATROS =
= TOROS =



Reparto Gratis

— DIRECCIÓN —
2-CONDE DE ROMANONES, 2

— 0000 — CREACIONES EN
CALZADOS DE LUJO

ANGEL

RELADORES, 5 - PASEO RECOLETOS, 10

Prece Durán

GRANDES REBAJAS

DE

PRECIOS



¿Ha oído Ud. la

NUEVA GRAMOLA CON CAMARA ACÚSTICA "REENTRANTE?"

En caso negativo, hágalo en seguida. Acuda sin pérdida de tiempo a un agente nuestro y pida una audición musical con este nuevo instrumento. Al escuchar las primeras notas sentirá usted la sensación de que los artistas se hallan en su presencia. Su ánimo quedará cautivado ante esta nueva maravilla, y radiante de placer deseará usted adquirir este prodigioso aparato, que reproduce todos los sonidos musicales con una precisión verdadera admirable. Una sola audición le convencerá.

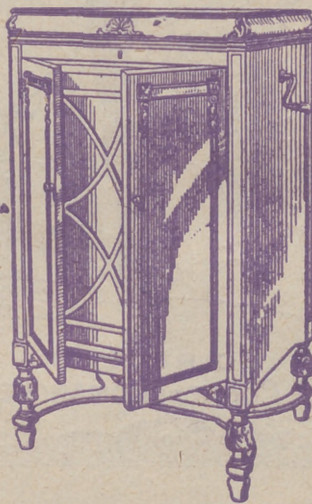

La Voz de su Amo

COMPañÍA DEL GRAMÓFONO, S. A. E.
AVENIDA DE PÍ Y MARGALL, 1 - MADRID

Fábrica:
URGEL, N.º 234
BARCELONA

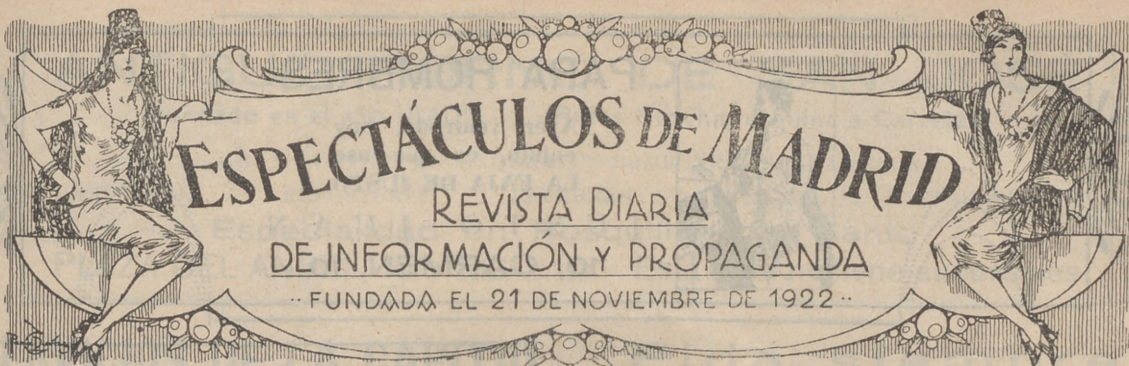

DISTRIBUCION DE NUESTRAS TIRADAS

Todos los días, de doce y media a dos, en los Casinos de Madrid, Bellas Artes, Gran Peña; en los Hoteles Palace, París, Inglés, Victoria, Regina y Asturias. De cuatro a cinco (tarde), en los siguientes Cafés y de esta forma: *Martes, Jueves y Sábados*, Cafés Oriental, Lisboa, Puerto Rico, Universal y Colonial. *Miércoles, Viernes y Domingos*, Lyon d'Or, Maison Dorée, Café-Bar La Montaña y Norte. Diariamente se reparte en los Bares Villa-Rosa, Plaza de Santa Ana, 17; «Las Regiones», Jardines, 16 y 18, y en la Peluquería de Moda, Prado, 7.— Lo que avisamos a los señores anunciantes para que lo comprueben.

Para toda clase de anuncios y propagandas diríjanse a la Dirección:
Domingo Fanegas • 2, Conde de Romanones, 2

PRINCIPALES TRENES

M. Z. A. Salidas de Madrid	Horas
Expreso Zaragoza-Barcelona (1. ^a y 3. ^a).....	9,40
Expreso Zaragoza (1. ^a y 3. ^a , comedor).....	15,15
Expreso Zaragoza - Barcelona (coches-camas, butacas y comedor).....	20,20
Omnibus Guadalajara (2. ^a y 3. ^a).....	9,50
Omnibus Guadalajara (2. ^a y 3. ^a).....	13,30
Omnibus Sigüenza (2. ^a y 3. ^a).....	17 —
Expreso Andalucía (1. ^a y 3. ^a) coches directos (coches mixtos 1. ^a y 2. ^a clase), directos para Almería; lunes, miércoles, viernes y domingos para Baeza; martes, jueves y sábados para Málaga, por Espeliú, diario.....	9,50
Expreso Málaga-Algeciras (coches butacas y tercera; coches directos para Granada, por Baeza, martes, jueves, sábados y domingos; para Algeciras, un coche de 3. ^a diario, y lunes, miércoles y viernes, coche comedor hasta Alcázar	21,35
Expreso Andalucía (butacas y camas); Cádiz (butacas diario, y coches-camas martes, jueves y sábados).....	22,40
Expreso Valencia-Alicante-Cartagena (primera y tercera)	9 —
Expreso Aranjuez, Cuenca y Toledo (1. ^a y 3. ^a).....	9,10
Correo-expreso Cartagena (1. ^a y 3. ^a).....	21,45
Correo-expreso Valencia (1. ^a y 3. ^a).....	22,10
Correo-expreso Alicante (1. ^a y 3. ^a).....	22 —
Mensajerías Valencia, Alicante, Cartagena y Tarancón	11,10

Sigue en la cuarta plana.

A R M E N G O L
 ACREDITADA Y ANTIGUA LANERIA
 Y COLCHONERIA

*Grandes existencias en lanas y telas adamasca-
 das y listadas para toda clase de colchones.
 Duvets, plumas, miraguanos, borras, zaleas,
 etcétera, etc.*

BARQUILLO, 30 - Teléf. 34272

Fábrica de Plisados

PEDRO FORASTES

Plisados fantasía y especialidades :: Bordados
 Vainicas ::- Incrustaciones
VISITE ESTA CASA

PLAZA DEL PROGRESO, 3

BIARRITZ • Casa Alonso

VINOS Y COMIDAS

ANTIGUA Y ACREDITADÍSIMA CASA QUE SIRVE EL
 MEJOR VINO DE VALDEPEÑAS

JARDINES, 2

Teléf. 16.665

¿Quiere usted comer bien y económi-
 camente? Visite en ADUANA, 21, el

Restaurant MOLINERO

Excelente servicio a la carta
 Cuartos a 3 y 4 pesetas.

11.º restaurant mejor de Madrid.



PARA HOMBRES

Ayer ventrudo, hoy enjuto, es que uso
LA FAJA DE JUSTO

JUSTO JUAN

10, CARMEN, 10

Llegadas a Madrid	Horas
Correo Barcelona y Zaragoza.....	8 —
Omnibus Guadalajara	8,35
Expreso Barcelona-Zaragoza (coches-camas y butacas)	15 —
Expreso Zaragoza (coches-camas y butacas)...	9 —
Omnibus Sigüenza (2. ^a y 3. ^a).....	10 —
Expreso Zaragoza (1. ^a y 3. ^a).....	11,30
Expreso Barcelona-Zaragoza (1. ^a y 3. ^a).....	15,30
Omnibus Barcelona-Zaragoza (1. ^a , 2. ^a y 3. ^a)...	22 —
Correo Andalucía	20,50
Expreso Alicante	7 —
Expreso Andalucía (coches-camas y butacas)...	7,30
Correo-expreso Valencia (1. ^a y 3. ^a).....	8,45
Expreso Valencia, Alicante y Cartagena (primera y tercera)	8 —
Expreso Toledo, Cuenca y Aranjuez.....	8,30
Expreso Andalucía-Málaga, por Espeliú.....	9,10
Mensajerías Valencia, Cartagena, Alicante y Cuenca	9,55
	19,40
	20 —
	20,25
	20,10

NORTE

Salidas de Madrid	
Rápido Hendaya-Bilbao	10,20
Sudexpreso Madrid-Hendaya.....	22,35
Correo Hendaya-París-Bilbao (1. ^a y 3. ^a).....	22,50
Rápido Asturias-Santander (1. ^a y 3. ^a).....	10-10
Expreso Galicia (1. ^a y 3. ^a).....	19,20
Correo Santander (1. ^a , 2. ^a y 3. ^a).....	19,30
Correo Asturias-Galicia (1. ^a , 2. ^a y 3. ^a).....	21,40
Expreso Asturias (1. ^a , 2. ^a y 3. ^a).....	20-15

Llegadas a Madrid	
Correo Hendaya	6 —
Rápido Hendaya-París-Bilbao	20 —
Expreso lujo Hendaya	9,15
Expreso Hendaya (1. ^a y 3. ^a).....	7 —
Correo Santander y León.....	6 —
Correo Asturias-Galicia	7,45
Expreso Asturias (1. ^a , 2. ^a y 3. ^a).....	8 —
Correo Santander	8,10
Expreso Galicia (coches-camas)	9,40
Rápido Santander (1. ^a y 3. ^a).....	20,35

CASA MERP
ARREGLA STYLOGRAFICAS
ECHEGARAY 7 - TELEFONO 10095 - MADRID



BAILES MODERNOS

ACADEMIA ELEGANTE, CULTA
Y MORAL

Plaza del Carmen, núm. 1

Unica Academia que garantiza la enseñanza.

La pérgola

Cuesta de las perlices

tel.º 54 Avenida

TODOS LOS ADELANTOS MODERNOS

LAMAS ANTIGUA POR ESO SIRVE MEJOR



HUJO

CAMORRA (PRELÁTICO)

FOTOGRAFIA LAURGRAFF

Kilométricos, pasaportes y carnets entregados en el acto. Magníficas postales desde 3 ptas.

AMPLIACIONES, PRECIOS ECONÓMICOS

HORTALEZA, 2

EDIFICIO DEL CÍRCULO DE LA UNIÓN MERCANTIL

¡MAS DE VEINTE AÑOS DE EXITO!

Confitería :: Pastelería :: Fiambres

N I Z A

Especialidades y creaciones para el te y postres

Se sirven LUNCHS

Argensola, 20 y Orellana, 16 :: Glorieta de Bilbao, 7 y Sagasta, 2 :: Teléfono 83.253

ANTIGUO HORNO DE SAN JOSÉ

Fundado en el año 1840 Antes Atocha, esquina a Carretas.

GRAN SURTIDO EN EXQUISITOS BOMBONES Y CARAMELOS

PASTELERÍA :- REPOSTERÍA :- FIAMBRES :- TARTAS :- PASTAS DE THÉ

Especialidad en Rosquillas del Santo

PLAZA DEL ANGEL, 16 * Teléf. 12.323 * Esta casa no tiene sucursales

SERVICIOS DE LA CAPITAL

GOBIERNO ESPAÑOL - MINISTERIOS

Presidencia del Consejo de Ministros, Paseo de la Castellana, 3, teléfono 30165.—Ministerio de Estado, Plaza de las Provincias, 1, teléfono 52849.—Economía Nacional, Paseo de Atocha, 1 y 3, teléf. 73569.—Ministerio de la Guerra, Alcalá, 53, teléfono 16552.—Ministerio de Fomento, Paseo de Atocha, 53, teléfono 73040.—Ministerio de Gobernación, Puerta del Sol, 7, teléfono 53037.—Ministerio de Hacienda, Alcalá, 11, teléfono 11370.—Instrucción, Alcalá, 34, teléfono 11667.—Ministerio de Justicia, San Bernardo, número 47, teléfono 14945.—Ministerio de Marina, Paseo del Prado, 3, teléfono 70412.—Trabajo, Marqués de la Ensenada, 8, teléfono 33391.—Ministerio de Comunicaciones, Plaza de Cánovas.

LOS MAS IMPORTANTES BANCOS

Central.—Alcalá, 31.—Teléfono 11140.
 Calamarte.—Alcalá, 44 y 46.—Teléfono 12890.
 Ahorros y Construcciones.—Prim, 5.—Teléf. 10993.
 Avila.—Peligros, 1.—Teléfono 10164.
 Alemán Trasatlántico.—P.º Prado, 16.—Tel. 12955.
 Bilbao.—Alcalá, 16.—Teléfono 12866.
 Castilla.—Pl. Independencia, 2.—Teléf. 52001.
 Cataluña.—Av. C. Peñalver, 19.—Teléfono 14664.
 Crédito Industrial.—P.º Recoletos, 6.—Tel. 53834.
 Crédito Local de España.—Alcalá, 22.—Tel. 12850.
 España.—Alcalá y Salón del Prado.—Teléf. 11110.
 Español de Crédito.—Alcalá, 14.—Teléfono 11126.
 Español de Crédito Hipotecario.—Sagasta, 4.
 Español del Río de la Plata.—Alcalá, 57.—Tel. 11040.
 Germánico-América del Sur.—C.ª S. Jerónimo, 32.
 Hipotecario.—Paseo de Recoletos, 12.
 Hispano-Americano.—Plaza de Canalejas, 1.
 Hispano de Edificación.—Av. C. Peñalver, 8 y 10.
 Industria y Comercio.—C.ª San Jerónimo, 43.
 Matritense.—San Agustín, 3.
 Nacional de Mutualidades.—Serrano, 5.
 Popular de León XIII.—Costanilla San Andrés, 7.
 Sáinz.—Alcalá, 12.
 Urquijo.—Alcalá, 55.
 Vitalicio de España.—Alcalá, 25.
 Vizcaya.—Nicolás M.ª Rivero, 8 y 10.
 Zaragozano.—Nicolás M.ª Rivero, 4 y 6.
 Anglo South American.—Av. C. Peñalver, 21.
 Crédit Lyonnais.—Alcalá, 10.
 Bolsa de Madrid.—Plaza de la Lealtad.

TEATROS DISTINGUIDOS

Calderón.—Atocha, 12.—Teléfono 10187.
 Price.—Plaza del Rey, 7.—Teléfono 51908.
 Cómico.—Mariana Pineda, 10.—Teléfono 10525.
 Eslava.—Pasadizo de San Ginés.—Teléfono 14032.
 Español.—Plaza del Príncipe Alfonso.—Teléf. 12121.
 Fontalba.—Av. Pi y Margall, 6.—Teléfono 14419.
 Isabel.—Barquillo, 14.—Teléfono 14778.
 Lara.—Corredera de San Pablo, 17.—Teléf. 11631.
 Pavón.—Embajadores, 11.—Teléfono 72315.
 Teatro Maravillas.—Malasaña, 6.—Teléfono 36993.

Pida siempre

LA

SIDRA
CHAMPAGNE

LA ALDEANA



DEPÓSITO:

CASTELLÓ, núm. 62.—Teléf. 52.595

LA CORUÑA MARTIN NAVAZO

Vinos - Restaurant - Cervezas - Licores
 de todas las marcas - Mariscos
 del día - Aperitivos y bocadillos
 —:— La Peña más clásica :—:—

4, ALCALÁ, 4

INTERESANTE

TEATROS-CASINOS-HOTELES RADIO LA MEJOR

Material eléctrico — Precios inmejorables

Nadie como BRIHUEGA

CARMEN, 28. — TELÉFONO 19.194

VILLA-ROSA RESTAURANT

El mejor y más típico en su género
 y el preferido por la buena Sociedad

SERVICIO PERMANENTE

PLATO DEL DIA

SERVICIO A LA CARTA

—:— Visite usted VILLA-ROSA —:—
 Plaza del Príncipe Alfonso, 17. — Teléfono 12270



PAVON

Compañía de revistas de CELIA GÁMEZ

(Jueves de moda)

A las 6,30 y 10,30:

Las Leandras

el éxito de los éxitos

Por su creadora Celia Gámez.

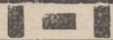

Muñoz Seca

(Compañía Fanny Brena)

A las 6,30 y 10,30:

JUANITA LA LOCA

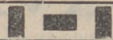

PELIKAN KURSAAL

Atocha, 68 Telf. 70930

DANCING DE MODA

TODAS LAS NOCHES a las 11:

Grandes atracciones.
¡EXITO! ¡XITO!

Hermanas Torres y Maruja Tomás

De 1 a la madrugada: SOUP+R-T NGO
Orquesta EMPÍE y Orquesta FLIROS
Domingos y festivos, a las 6 tarde,
GRAN TANGO

PRICE

Dircción: CORZANA-PEREZOFF

A las 6,30 y 10,30:

¡Exito colosal! del
AMERICAN CIRCE

10 formidables atracciones
Novedades circenses y los
famosos clowns
HERMANOS DIAZ

CÓMICO

No hay función

FONTALBA

A las 6,30 y 10,30:

CONCHA MORENO

CERVANTES

COMPAÑIA MARGARITA ROBLES

A las 6,30 y 10,30:

Apóstoles

¡Exito grandioso!

Drama social de extraordi-
nario interés.

NOVELAS Y NARRACIONES

El último

el sacerdote y hastiado cansado
consintió, al fin, en entrar en
tudios desde largo tiempo. Des-
gremente a la cárcel. Desalgu-
indulto; pero me parece se le
Además, el Santo Padre ha
y no pasará de ahí, por que
grosas.

Adelantéme de nuevo a
cambiado de posición. Necesia
bandidos que vemos en los Te-
ce expresión, las facciones reg-
amable; sus cabellos eran y la
trás y negligentemente su una
bonachonería, con perezoza;
manes, al revés que sus
ban; pero cuando una pre-
respuesta que no hubiera dar,
velaba su carácter: su r-
mirada chispeante, su lab-
cortado, pintoresco; enton-
do de los cuarenta y cinco
—¿Cuál es vuestro
té—. Me han asegurado que

ESLAVA

(Temporada de grandes atracciones)

A las 6,30 y 10,30:

¡Exito! ¡Exito! ¡Exito!

Adelina Durán -- **Luisita Est**
Johan Bux, el mayor suceso
Folies de París.
CARUS y sus 11 Gracker's
Original Golden Dancer's
y Gearad

ESPAÑA
monumental

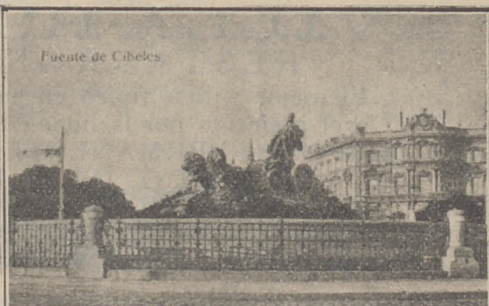

Fuente de Cibeles

Fuente
de Cibeles

Imp. Hijos de Tomás Min...

BOY

Julio de 1932

3.348



MECAPHONE

EL FONOGRAFO PORTATIL MAS POTENTE
Y DE MAS CLARO SONIDO

VENTA EXCLUSIVA:

Unión Musical Española

Carrera de San Jerónimo, 30, y Preciados, 5 - Madrid

María Isabel

Empreaa y Dirección:
ARTURO SERRANO

A las 6,30 y 10,30:

El hogar
¡Éxito brillantísimo!
de J. Fernández del Villar.

CINE IDEAL

A las 6,30 y 10,30:

LA CHICA DEL GATO

SALÓN OLIMPIA

(PLAZA DE LAVAPIÉS)

Todos los días, tarde y noche,
gran programa de **PELÍCULAS**
Sábados, **ÓPERA FLAMENCA**

Maravillas

(Compañía de revistas)

(Jueves de moda)

A las 10,30:

La formidable revista
¡COMO ESTAN LAS MUJERES!
¡Éxito enorme!
Fantástica presentación
(Butacas, 2 ptas.)

JAI-ALAI

Alfonso XI Telf. 17093

A las 4:

Formidables partidos a **pala**
y **remonte** por los mejores y
más afamados pelotaris.
(Véase carteles)

No falte hoy a **JAI-ALAI**.

ESPAÑOL

COMPANÍA MARGARITÁ XIRGU

A las 6,30:

MAS FUERTE QUE EL AMOR

A las 10,30:

La Duquesa de Benamejí

REGIONES

ADUANA, 25.
JARDINES, 16.

(PATIO DE FIESTAS)

De 12,30 mañana a 3 tarde:

Vermú bailado.

Los jueves y domingos,
concursos de baile para afi-
cionados con valiosos **Regalos**
Exhibiciones de baile por
afamados bailarines
Vermouth (con propina) UNA pta.
96 Cuartos independientes

(Continuará).

ZARZUELA

Compañía CASIMIRO ORTAS)

A las 6,30:

¿Qué da usted por el conde?

A las 10,30:

EL TIO CATORCE

FUENCARRAL

A las 6,30 y 10,30:

LA RITA DE EMPERAORA

ESPAÑA

monumental



Puente de Toledo

PUENTE

DE TOLEDO

anelo, 19. — Teléf. 73402

Aproveche la oportunidad suscribiéndose a

EL HOGAR Y LA MODA

Revista femenina que desarrolla todos los temas que más pueden interesar a la mujer, y recibirá **COMPLETAMENTE GRATIS** todos los folletines publicados en esta Revista de:

Los ángeles del arroyo

eminente novela de Luis de Val.

Leyendas, de Becquer

joyas de la literatura española.

PIDA MUESTRAS GRATIS.

VALVERDE, 30 y 32

Muñoz Seca.—Plaza del Carmen.—Tel. 11875.
Cervantes.—Corredera baja, 41.—Tel. 12114.
Maravillas.—Malasaña, 6.—Tel. 36993.
Beatriz.—Claudio Coello, 45.—Tel. 53108.

LOS MEJORES CAFES

Oriental.—P.^a del Sol, 11 y 12.—Teléfono 13005.
Lisboa.—Mayor, 1.—Teléfono 15800.
Puerto Rico.—P.^a del Sol, 3.—Teléfono 14804.
Universal.—P.^a del Sol, 15.—Teléfono 15807.
Colonial.—Alcalá, 3.—Teléfono 12603.
Maison Dorée.—Alcalá, 22.—Teléfono 15804.
La Montaña.—Alcalá, 2.—Teléfono 15020.
Norte.—Montera, 54.—Teléfono 16802.
Colón.—Alcalá, 17.—Teléfono 16022.
Correos.—P.^a del Sol, 10.—Teléfono 12466.
Gijón.—Paseo de Recoletos, 21.—Teléfono 12607.
Granja El Henar.—Alcalá, 40.—Teléfono 12079.
Kutz.—Av. C. Peñalver, 16.—Teléfono 14219.
Levante.—Puerta del Sol, 4.—Teléfono 12708.
Madrid.—Alcalá, 9.—Teléfono 10257.
María Cristina.—Mayor, 6.—Teléfono 15456.
Nacional.—Toledo, 19.—Teléfono 10794.
Regina.—Alcalá, 19.—Teléfono 12426.

GRANDES HOTELES

Palace.—Plaza de las Cortes, 5.—Teléfono 11100.
Ritz.—Plaza de la Lealtad, 1.—Teléfono 12856.
París.—Alcalá, 2.—Teléfono 10260.
Inglés.—Echegaray, 10.—Teléfono 11030.
Reina Victoria.—Plaza del Angel, 8.—Teléf. 12870.
Regina.—Alcalá, 19.—Teléfono 14683.
Príncipe de Asturias.—Echegaray, 1.—Tel. 12873.
Florida.—Plaza del Callao, 2.—Teléfono 18359.
Grand Hotel.—Arenal, 19 y 21.—Teléfono 12185.
Gran Vía.—Av. Pi y Margall, 3.—Teléfono 14680.
Roma.—Av. C. Peñalver, 9.—Teléfono 16018.
Savoy.—Paseo del Prado, 26.—Teléfono 11166.
Alfonso XIII.—Av. Pi y Margall, 12.—Tel. 14780.
Barcelona.—Mariana Pineda, 7.—Teléfono 11661.
Biarritz.—Victoria, 2.—Teléfono 11537.

ALGUNOS SERVICIOS DEL AYUNTAMIENTO

Alcaldía-Presidencia, Plaza de la Villa, teléfono 10106.—Comisiones de Concejales, Plaza de la Villa, 5, teléfono 10808.—Tercera Casa consistorial, Plaza de la Constitución, 3, teléfono 10021.

AGUAS POTABLES Y ALCANTARILLADO

Dirección, Plaza de la Villa, 4, teléfono 10922.—Inspección, Casa Cisneros, Plaza de la Villa, 4, teléfono 11227.—Inspección de Alcantarillas, Plaza de la Constitución, 3, teléf. 10012.—Almacenes de la Villa, Santa Engracia, 104, teléf. 30034.—Alumbrado, Dirección, Plaza de la Villa, 5, teléf. 10624.—Arquitectos, Dirección, Plaza de la Villa, 4, teléf. 11406.—Carruajes, Dirección, Plaza de la Constitución, teléfono 11070.—Colegio de Ntra. Sra. de la Paloma, Dehesa de la Villa, teléf. 30410.—Depositaría Municipal, Plaza de la Villa, 5, teléf. 12853.—Ensanche, Jefe Negociado, Ayala, 14, teléf. 52859.—Inspección facultativa, Costanilla de los Angeles, 13, teléfono 13659.—García Municipal, Jefatura, Plaza de la

JABON Y LEJIA

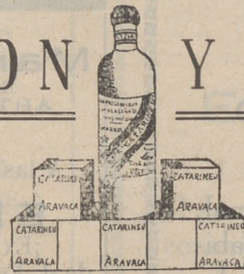

CATARINEU

ACEITES FILTRADOS - Pidanse en todas partes

ARAVACA-FUENCARRAL

DESPACHO **FUENCARRAL, 58**

EN MADRID:

TELEFONO 10427

DISPONIBLE

SASTRERIA GALINDO

CORTE PROPIO

TRAJES ULTIMA MODA



GABARDINAS □ TRINCHERAS

SE ADMITEN GÉNEROS PARA SU CONFECCIÓN
8, Concepción Jerónima, 8. --- Teléfono 72746

Clemente y García

CAMISERIA
Y
ROPA BLANCA

Equipos Canastillas,
Batas, Blusas.
Especialidad en ropas para niños.

51, Mayor, 51

Constitución, 3, teléf. 20021.—Guardia de Caballería, Costanilla de los Desamparados, 15, tel. 10651.—Imprenta municipal, Sacramento, 2, tel. 13337.—Incidios, Dirección, Imperial, 10, tel. 12800.—Laboratorio central, Bailén, 43, tel. 70320.—Puesto de Desinfección, Plaza de San Francisco, 3, tel. 73729.—Limpiezas, Dirección, Imperial, 10, tel. 14630.—Mataderos, Dirección, Paseo de la Chopera, tel. 70116.—Mercado de la Cebada, Plaza de la Cebada, teléfono 70405.—Mercado de los Mostenses, Plaza de los Mostenses, teléf. 15379.—Parques y jardines, Dirección, Parque de Madrid, teléf. 54382.—Puericultura, Casa central, Peñón, 23, teléfono 71341.

CASAS DE SOCORRO

Buenavista: Castelló, 65, teléfono 52430.—Centro: Navas de Tolosa, 3, teléfono 10025.—Congreso: Fuencarral, 8, teléfono 10048.—Congreso (sucursal): Hermosilla, 51, teléfono 30204.—Chamberí: Eloy Gonzalo, 15, teléfono 30271.—Chamberí (sucursal): Santa Engracia, 130, teléfono 30268.—Hospicio: Augusto Figueroa, 43, teléfono 16139.—Hospital (sucursal): Santa Isabel, 36, teléfono 74424.—Inclusa: Encamienda, 21, teléfono 70254.—Latina: Carrera de San Francisco, 8, teléfono 70050.—Latina (sucursal): General Ricardos, 4, teléfono 70755.—Palacio: Cristino Martos, 5, teléfono 30073.—Palacio (sucursal): Plaza del Puente de Segovia, 3, teléfono 70120.—Universidad: Alberto Aguilera, esquina a Vallehermoso, teléfono 3-14-.

SERVICIO DE CORREOS

CENTRAL DE CORREOS (PLAZA DE CASTELAR)

ESTAFETAS URBANAS

Núm. 1 Jorge Juan, 20 y 22.—2 General Zabala, 14 (Prosperidad).—3 Santa Engracia, 155.—4 Florida, 7.—5 Carrera de San Francisco, 17.—6 General Orta, 8.—7 Santa Isabel, (esquina a Buenen).—8 Ronda Conde Duque, 11.—9 Hermosilla, 30.—10 Fuencarral, 188.—11 Paseo de Extremadura, 28.—12 Magdalena, 12.—13 Lozano, 14 (Guindalera).—14 Montalbán, 1 (Central).

SERVICIO DE TRANVÍAS

Sitios de recogida: Estación del Norte.—Atocha (puerta y glorieta).—Plaza de Castelar.—Puerta del Sol (frente a Gobernación y esquina a Carretas).—Nicolás María Rivero (esquina a San Jerónimo).—Plaza de la Independencia.—Claudio Coello (esquina a Alcalá).—Red de San Luis.—Princesa (cruce con Marqués de Urquijo).—Plaza Mayor.—Cuatro Caminos y Ventas del Espíritu Santo. Horas: de 8 a 12 — media de la mañana y de 4 a 8 y media de la tarde.

ESTACIÓN DEL NORTE

Horas de recogida: de las 16 a las 21,50.

Cartas.—Cinco minutos antes de la salida de los trenes.

Impresos.—Desde las 16 hasta las 18.

Certificados y Valores. Correo de Galicia, hasta las 16,40. Correo de Santander 17.—Correo de Asturias 18,40.—Extrés de Irún, 21,00.—Correo de Irún, 21,30.—Mixtos de Galicia, Asturias y Santander, 21,00.

Horas de recogida de las cartas.—Galicia, a las 15,70. Asturias y Santander, 16,40.—Aragón y Cataluña, 17,05.—Tajo (Áceres) y Extremadura, 17,30.—Alicante y Murcia, 17,55.—Valencia, 19,10.—Andalucía, 19,30.—Norte y Extr. negro, 21,00.

Cartas certificadas.—De 9 de la mañana a 12 de la noche. Para que salgan en los correos de día, precisa certificar dos horas antes de la salida de los trenes correos. En otro caso, utilícese las Estafetas de alcance de las Estaciones del Norte y Mediodía. Para el Extranjero, de 9 a 5 y de 7 a 12 de la noche.

Valores declarados —De 10 de la mañana a las 17,80, a excepción de Galicia, Asturias y Santander, a las 16,00. Aragón y Cataluña, a las 16,80.—Andalucía y Norte, a las 18.—Caja: de 11 a 17.—Domingos, de 11 a 18.

Impresos certificados.—(Por la calle de Montalbán, en el Pasaje, a la izquierda).—Líneas de Galicia, Asturias, Santander, Segovia y Salamanca, de 10 a 13,30.—Líneas de Aragón, Extremadura, Tajo, Medierráneo y Cuenca, de 10 a 14,50.—Líneas de Andalucía, No te, Almorox y Colmenar, de 10 a 15,50. Estas horas son para el público que imponga de 1 a 8 certificados. Siendo más de 8, precisa relación por duplicado y solo de 10 a 13,00, para el extranjero de 9 a 12.

Lista de Correos. De 9 de la mañana a 6 de la tarde.

ESTACIÓN DEL MEDIODÍA

Horas de servicio.—De las 16,30 a las 21,30.

Cartas.—Hasta diez minutos antes de la salida de trenes.

Periódicos e impresos.—Cuenca, hasta las 16,40.—Aragón, hasta las 17,80.—Demás líneas, hasta las 18.

Certificados y valores.—Cuenca, hasta las 16,40.—Aragón (ex. res), 17,80.—Aragón (orreo), 17,45.—Extremadura, 18, 0.—Andalucía (ex. res), 19, 80.—Alicante y Cartagena, 19,45.—Andalucía (correo), 20,10.—Valencia (expres), 20,45.

LINEAS POSTALES AÉREAS ESPAÑOLAS

Servicio diario, incluso los domingos

MADRID-BA CELONA-MADRID

Precio del billete: 150 pesetas.—Mercancías: 1,50 pesetas kilogramo.

MADRID-SEVILLA-MADRID

Precio del billete: 125 pesetas.—Mercancías: 1 peseta kilogramo.

Transporte rápido de toda clase de correspondencia.

Billetes de ida y vuelta con el 10 por 100 de descuento.

Informes en todas las Agencias y Hoteles.

DELEGACION EN BARCELONA: DIPUTACION, 266.—TELÉF. 20.789

DELEGACION EN SEVILLA: AV. REINA MERCEDES, 1.—TELÉF. 21.760

DESPACHO CENTRAL EN MADRID

Antonio Maura, 2.—Teléfonos 18.230 y 18.238

FABRICA DE PLISADOS

VAINICAS E INCRUSTACIONES MECÁNICAS

LA CASA MAS ANTIGUA DE MADRID

Se hacen toda clase de plisados y en todos los anchos. Unica Casa que tiene siempre las últimas creaciones de Paris

ARTURO HUERTA

FERNANDO VI, 12, PRAL. - TELEFONO 33087

DEPOSITO DE LINOLEUM

Artículos de limpieza :: Tubos de goma
Hules de mesas y para encerados

FRANCISCO SERRANO

Droguería y Perfumería :: Depósito de suelas y tacones de goma

CONDE DE ROMANONES 11

Teléfono 18557.—MADRID



EL CISNE



Número 44.708

FABRICA DE IMPERMEABLES ABRIGOS DE CUERO

Trincheras y gabardinas con forro impermeable desmontable.—Últimas novedades en impermeables checos para señoras y caballeros. Capitas para niños desde 8,50 pesetas.

FÉLIX RIESCO

Plaza del Progreso, núm. 3. -- MADRID -- Teléfono 73.666



RUMBOS PARA AUTOMOVILES

- Madrid-Irún (por Aranda), 488 kilómetros.
- Madrid-Irún (por Valladolid), 558 kilómetros.
- Madrid-Irún (por Soria), 496 kilómetros.
- Madrid-Bilbao (por Aranda), 396 kilómetros.
- Madrid-Santander (por Aranda), 393 kilómetros.
- Madrid-Santander (por Valladolid), 466 kilómetros.
- Madrid-Gijón (por Valladolid), 476 kilómetros.
- Madrid-Vigo (por Salamanca), 665 kilómetros.
- Madrid-La Coruña (por Lugo), 609 kilómetros.
- Madrid-Barcelona (por Zaragoza), 628 kilómetros.
- Madrid-Barcelona (por Alcañón), 629 kilómetros.
- Madrid-Valencia (por Tarancón), 351 kilómetros.
- Madrid-Alicante (por Albacete), 422 kilómetros.
- Madrid-Cartagena (por Ocaña), 441 kilómetros.
- Madrid-Sevilla (por Córdoba), 542 kilómetros.
- Madrid-Sevilla (por Mérida), 545 kilómetros.
- Sevilla-Cádiz (por Jerez de la Frontera), 154 km.
- Madrid-Granada (por Jaén), 436 kilómetros.
- Madrid-Málaga (por Granada), 564 kilómetros.
- Madrid-Toledo, 70 kilómetros.
- Madrid-Salamanca, 214 kilómetros.
- Madrid-Badajoz (por Trujillo), 407 kilómetros.

Tarifa general de la Compañía del Metropolitano "Madrid".

PUERTA DEL SOL A TETUAN DE LAS VICTORIAS, 0,30,
CON ESTACIONES EN ALVARDO Y ESTRECHO

ESTACIONES	1	2	3	4	5	6	7	8	9	10	11	12	13	14	15	16	17	18	19	20	21	22	23	24	25
Cuatro Caminos...	30	30	30	30	30	30	30	30	30	30	30	30	30	30	30	30	30	30	30	30	30	30	30	30	30
Ríos Rosas...	10	10	10	10	10	10	10	10	10	10	10	10	10	10	10	10	10	10	10	10	10	10	10	10	10
Iglesia...	10	10	10	10	10	10	10	10	10	10	10	10	10	10	10	10	10	10	10	10	10	10	10	10	10
Chamberí...	10	10	10	10	10	10	10	10	10	10	10	10	10	10	10	10	10	10	10	10	10	10	10	10	10
Bilbao...	10	10	10	10	10	10	10	10	10	10	10	10	10	10	10	10	10	10	10	10	10	10	10	10	10
Triunfal...	10	10	10	10	10	10	10	10	10	10	10	10	10	10	10	10	10	10	10	10	10	10	10	10	10
Gran Vía...	15	15	15	15	15	15	15	15	15	15	15	15	15	15	15	15	15	15	15	15	15	15	15	15	15
Sol...	20	20	20	20	20	20	20	20	20	20	20	20	20	20	20	20	20	20	20	20	20	20	20	20	20
Progreso...	20	20	20	20	20	20	20	20	20	20	20	20	20	20	20	20	20	20	20	20	20	20	20	20	20
Antón Martín...	20	20	20	20	20	20	20	20	20	20	20	20	20	20	20	20	20	20	20	20	20	20	20	20	20
Atocha...	30	30	30	30	30	30	30	30	30	30	30	30	30	30	30	30	30	30	30	30	30	30	30	30	30
Menéndez Pelayo...	30	30	30	30	30	30	30	30	30	30	30	30	30	30	30	30	30	30	30	30	30	30	30	30	30
Pacífico...	30	30	30	30	30	30	30	30	30	30	30	30	30	30	30	30	30	30	30	30	30	30	30	30	30
Puente Vallecas...	30	30	30	30	30	30	30	30	30	30	30	30	30	30	30	30	30	30	30	30	30	30	30	30	30
Ventas...	30	30	30	30	30	30	30	30	30	30	30	30	30	30	30	30	30	30	30	30	30	30	30	30	30
Manuel Becerra...	30	30	30	30	30	30	30	30	30	30	30	30	30	30	30	30	30	30	30	30	30	30	30	30	30
Goya...	25	25	25	25	25	25	25	25	25	25	25	25	25	25	25	25	25	25	25	25	25	25	25	25	25
Príncipe Vergara...	25	25	25	25	25	25	25	25	25	25	25	25	25	25	25	25	25	25	25	25	25	25	25	25	25
Refirido...	25	25	25	25	25	25	25	25	25	25	25	25	25	25	25	25	25	25	25	25	25	25	25	25	25
Banco de España...	25	25	25	25	25	25	25	25	25	25	25	25	25	25	25	25	25	25	25	25	25	25	25	25	25
Sevilla...	25	25	25	25	25	25	25	25	25	25	25	25	25	25	25	25	25	25	25	25	25	25	25	25	25
Isabel II...	20	20	20	20	20	20	20	20	20	20	20	20	20	20	20	20	20	20	20	20	20	20	20	20	20
Santo Domingo...	20	20	20	20	20	20	20	20	20	20	20	20	20	20	20	20	20	20	20	20	20	20	20	20	20
Noviciado...	20	20	20	20	20	20	20	20	20	20	20	20	20	20	20	20	20	20	20	20	20	20	20	20	20
San Bernardo...	20	20	20	20	20	20	20	20	20	20	20	20	20	20	20	20	20	20	20	20	20	20	20	20	20
Quevedo...	20	20	20	20	20	20	20	20	20	20	20	20	20	20	20	20	20	20	20	20	20	20	20	20	20
E. del Norte...	30	30	30	30	30	30	30	30	30	30	30	30	30	30	30	30	30	30	30	30	30	30	30	30	30

LÍNEAS DE TRANVIAS

1 Sol-alamanca...	0,15
2 Sol-Arrietales...	0,15
3 Salamanca-Sol, 0,15. — Sol-Quevedo...	0,10
4 Sol-Ventas, 0,20. Sol-Parfidiadas...	0,15
5 Sol-Parfidiadas...	0,15
6 Goya-Sol, 0,15. — Sol-Arrietales...	0,50
7 Sol-Arrietales...	0,15
8 Bombilla-Sol, 0,30. — Sol-Hipódromo...	0,15
9 Sol-Bombilla, 0,30. Sol-Norte...	0,20
10 Estación del Norte...	0,20
11 Arrietales-Bilbao-Retiro...	0,15
12 Sol-Arrietales (Rosales)...	0,15
13 Antón Martín-Sol, 0,10. — Sol-Quevedo...	0,10
14 P. Vils.-S. I.-0,25. — Sol-Qdo.-Cuatro Caminos...	0,10
15 P. Vallecas-Sol, 0,25. Sol-Chamberí-Olavide...	0,10
16 Chamberí-Olavide...	0,10
17 Olavide, 0,25. — Sol-A. Martín...	0,10
18 C. Caminos-Sol, 0,10. — Sol-Pego...	0,05
19 C. Caminos-Sol, 0,10. — Sol-Pego...	0,10
20 C. Caminos-Sol, 0,10. — Sol-Pego...	0,10
21 C. Caminos-Sol, 0,10. — Sol-Pego...	0,10
22 Sol-Pego (por Leganés)...	0,15
23 Pozas-Sol, 0,15. Sol-Embajadas...	0,15
24 Sol-Fuenteclilla...	0,10
25 P. Mayor-Carranchoel Bajo, 0,30. Carranchoel-Alto...	0,10
Sol-Especial P. de Toros. Corrida de Novillos, 0,30. — Cda. de Toros...	0,50
25 P. Mayor-Leganés...	0,50
26 Cibelles-Puerta de Toledo...	0,15
27 Pozas-Sol, 0,15. — Sol-Delicias...	0,15
28 Red de San Luis-Prosperidad...	0,20
29 Puente-Vallecas-Antón Martín...	0,20
30 Hipódromo-Chamartín la Rosa...	0,15
31 Sol-Diego de León (por S.)...	0,15
32 Santo Domingo-estación Norte...	0,15
33 Plaza Mayor-Pozas...	0,15
34 Plaza Mayor-Puerta del Angel...	0,10
35 C. Caminos-Glorieta Bilbao...	0,10
36 C. Caminos-Puerta de la Princesa...	0,15
37 Cibelles-Puerta de la Princesa...	0,15
38 Cibelles-Goya (final)...	0,15
39 Pozas-Plaza de Santa Cruz (por Ventura Rodríguez)...	0,15
40 Prosperidad. — P. A. Marfinez...	0,15
41 Santo Domingo-Pozas, 0,15. Pozas-Esuela de Agricultura...	0,20
42 Cibelles-Hipódromo...	0,15
44 Cibelles-Plaza Manuel Becerra...	0,05
46 Plaza Mayor-Fuenteclilla...	0,20
47 Plaza Mayor-Matajores...	0,20
48 Quevedo-Cibelles-P. Atocha...	0,15
49 Glorieta de Bilbao-Colón-Goya...	0,15
50 Glorieta Ruiz Jiménez-García...	0,15
51 Gaztambide...	0,15

LA REGIONAL

VINOS FINOS DE MESA :: SERVICIO A DOMICILIO
 Gran vino "EL PADRE ETERNO"
 y blanco "LA PALMA" ::
 I, LOS MADRAZO, I.—TELEF. 13563

EL MESON DEL SEGOVIANO

CAVA BAJA, núms. 41 y 28 :: Teléfono 72932
 El sitio más popular de la corte, donde pueden admirar los famosos frescos del pintor ARTURO ORTIZ ALGUACIL LOS JUEVES, Pote gallego.

NO DEJE DE VISITAR ESTE FAMOSO MESON

CENTRO DE SUSCRIPCIONES DE LA EQUITATIVA DE MADRID

Seguros de enfermedades con Sanatorio quirúrgico, de todas clases de especiales, por cuotas mensuales desde 1,25 a 9,80.
 Seguros de entierro desde 0,50 a 2,50 pts

ZACARIAS MADRID

Sastrería

Terrado

Sastrería

Proveedor de las Cooperativas del Ministerio
de la Guerra e Instituciones



LEGANITOS

2

Teléfono 13799

Trajes
Gabanes
Trincheras

Uniformes
de
todas clases

PLAZOS Y CONTADO



JOSE GUILLAMON

CALEFACCIONES Y SANEAMIENTOS

Aplicaciones generales del calor
a edificios y a la industria.

ESPECIALIDAD EN CALEFACCIONES INDEPENDIENTES POR PISOS. MÁS DE 2.000 INSTALACIONES FUNCIONANDO EN TODA ESPAÑA

PROYECTOS Y PRESUPUESTOS GRATIS

Oficinas: **SAGASTA, 7** duplicado

TELÉFONO 33875

Sucursal en **MURCIA**: Plaza de San Bartolomé, 1 y 2

KARDEX

FICHERO VISIBLE PERFECTO



CAJAS DE CAUDA ES
MUEBLES DE ACERO
PARA OFICINAS
ARCHIVADORES, MESAS,
ARMARIOS, ETC.



Montera, 28
MADRID

DISPONIBLE



Mi orgullo

ES EL ASPIRADOR DE POLVO

VAMPIRO

Con él puedo limpiar las alfombras, los muebles y tapices sin que quede una partícula de polvo.

ENCERADORAS ELÉCTRICAS
Hobby - Dandy - Victor - Express

GEATHOM

A E G, - Als, - Thom - I. G. E. C.º (S. A.)

Paseo de Recoletos, 17

Teléfonos 12830 - 91160 - 18447

ESTUFAS - CALIENTAS - PIES

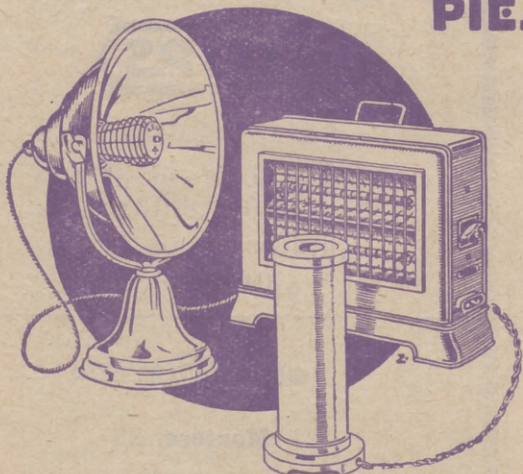

SIEMPRE LISTOS - LIMPIOS - HIGIENICOS

GEATHOM AEG - ALSTHOM - I.G.E.C.º S.A.

MADRID - BARCELONA - BILBAO - GIJÓN - GRANADA - PALMA DE MALLORCA - SEVILLA - VALENCIA - ZARAGOZA -

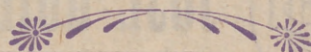

En todos los buenos, acreditados establecimientos del ramo y

GEATHOM

A E G, - ALS, - THOM - I. G. E. C.º

SOCIEDAD ANONIMA

