

Castilla

AGRICOLA

Núm. Suplemento de "LIBERTAD" 1 de Julio de 96

EL CLIMA PRIMER * Factor *

Se entra en julio después de graves tormentas. Las peores han sido para Valladolid, Cuenca y Zamora. En Medina del Campo ha mejorado el aspecto de los cultivos.

Madrid.—No hemos podido remontar el mes de julio sin las tormentas que, en el pasado año, se prodigaron por todo el territorio nacional. Ahora hemos tenido muy contados y abrigados la esperanza de adelantarnos con buena fortuna en el mes de julio. Pero, de una manera súbita, al comenzar la tercera decena, se multiplicaron los nubladillos, incluso nocturnos, que por algunas zonas se resolvieron en pedrisco, como en ese territorio atornamentado de la Tierra de Campos, en donde la parte vallisoletana de esa denominación ha visto y ha sentido abatirse sobre ella otra adversidad. El mismo elemento sólido ha salpicado aquí y allá, en una u otra región, los terrenos de cultivo, pero con toda la gravedad que esos luctuosos sucesos tiene para los damnificados directamente, la verdad es que los estragos producidos hasta ahora no son, nacionalmente considerados, de magnitud desastrosa y, desde luego, si hubiese que catalogarlos quedarían muy por debajo de los que ya por estas fechas, en 1960, habían sufrido muy extensos territorios. Por otra parte, y esto es notorio, las precipitaciones de esos nubladillos han sido en una gran proporción, líquidas; y, aunque diga el refrán que "agua por San Juan quita vino y no da pan", lo cierto es que en tanto que lluevan no caigan en forma de cataratas son los beneficios que reporta infinitamente mayores que el daño que causa. No olvidemos que, cultivos que antes estaban reducidos a zonas bien delimitadas, como el algodón, el tabaco, la remolacha, el maíz, etc., y que hoy cubren muy grandes superficies en todas las regiones, se benefician considerablemente del riego atmosférico, incluso los de regadíos, por mucha agua fluyente de que dispongan.



comparación con la cosecha grande que se esperaba. Causa: que el grano está algo mermado. La Mancha nos dice que sólo queda por segar el trigo. Lentijas y peros están ya almacenados, y repletos de hacinas de cebada las eras de Alcázar, Tembleque, Madridejos, Tomelloso, Campo de Criptana, lo mismo que las de Cuenca lindantes con el límite del término alcazareño. Para

no se recogieron antes de las lluvias, están dando el peso específico en fanega, habiéndose logrado bastante grano. En cuanto a cebada, aunque la espiga es corta, se ha beneficiado mucho, y tenemos la sorpresa de contar, si no con una cosecha grande, sí muy "decentita" en relación con lo que se temía. Y en cuanto al trigo, si no se malogra con las tormentas o por mala gratificación, la producción será bastante aceptable. También Alava mantiene impresiones de año cerealista "bastante bueno", aunque en cebada hay algo de merma en

Jaén, lo mejor, dentro del "año desigual", es el trigo, como más beneficiado por la lluvia; y de cebada "no se ha estado muy mal". En fin, que en líneas generales se mantienen sin alteración las impresiones adelantadas en relación con las cosechas. Cerrada la crónica anterior, conocemos las pavorosas tormentas que han descargado en Zamora y Cuenca, siendo especialmente en esta última larga la lista de términos municipales damnificados por el pedrisco. ELISEO DE PABLO

GANADERIA riqueza

RECESO EN EL MERCADO LANERO

Extremadura se anuncia una súbita paralización

Los aderos piden la revisión de aranceles, aplicando un to análogo al que se concede al algodón. Las manufacturas de lana ocupan a medio millón de productores

Madrid atenemos a dispos de pastos, las provtábricas se muestratsifechas, aunque usados días ha impeador de bochorno adica a la vegetación, pero en cama la realización corte, que es aburán se nos comunit, provincia de Sanntu parece ser garie se hará una butación, que abría respctivas que lastominaron duranta anterior, emado consumo iso, y en partícle legumínosas, alcanzar precios más, han brotamente los prados, que a poco que el tiempo se redcosa. Sin embargo, momento favorable por lo fe al brote en el almacenamímera cosecha o ha tenido cda en las ferias a la montaña, yie en los últimosados, las vacas d han bajado uetas por unidad, Torrelavega. Hr, desde luego, nación de ganadínaria y muy pías posibilidad, teniendo número de com el contrario, fueron poco mbatados de las lidos en su totóse los mejores y 1.200 pesetas las reses delimiento en el fe a que llegaro mayo. Establíse sector.

mientras que tanto allí como en otras provincias andaluzas, con vistas también al aprovechamiento de los rastrojos, es grande la demanda de ganado porcino. En tierras jiennenses ha subido la cotización de los corderos, que se pagan a 19-20 pesetas el kilo en vivo, con tendencia a subir.



Alcázar de San Juan (Ciudad Real) nos describe así la situación mercantil: "El cordero manchego, recriado, va por las 22 pesetas. El merino, traído de Extremadura y Veredas-Brazatoras, lo compran a 20. Y algunos lechales de Herencia y proceales de tardía en la gestación, se compraron allí a 31 pesetas kilo, encabritado."

Más de 600 ganaderos han estado presentes en una asamblea general de criadores de ganado lanar celebrada el martes último en la Casa Sindical de Madrid. Tema: estudio de las perspectivas que se abren ante la producción y el comercio lanero como consecuencia de las proyectadas medidas liberalizadoras, a fin de que durante ese tiempo pueda acomodarse la ganadería ovina a la nueva situación. Piden también que se revisen los aranceles que hoy protegen este producto básico de la economía pecuaria, que da ocupación laboral a unos 500.000 productores, aplicándole un trato equivalente al que se concede a los tejidos o al algodón.

Coincidiendo con la celebración de esta asamblea hemos recibido informaciones de Extremadura que alteran de modo fundamental la situación que hemos reflejado en anteriores semanas acerca del desarrollo del mercado lanero en este comienzo de campaña. La avidez de compra a que nos habíamos referido—avidez cierta—y los precios en comparación con los que anteriormente regían, se han estimado por escotillón. Lo cierto es—se nos dice de fuente que nos merece entero

crédito—que comenzaron las compras pagándose precios superiores a los que los vendedores hubiesen estado dispuestos a vender, quebrantándose así las leyes "tradicionales" del comercio, que son: procurar comprar al precio más reducido posible y vender al mayor precio posible. Por lo visto, los pre-

ralizado, por lo que el mercado ha quedado en absoluta paralización. Hay que decir también que algunas casas, de la zona de La Serena por más señas, expresan deseos de comprar "a precios más bajos que los conocidos, pero, como parece natural, la posesión, después de las compras reales a índice más alto, se resiste a vender".

Ese fulminante frenazo no es general, según otras informaciones que poseemos, pues desde algunas zonas andaluzas nos dicen que el mercado presenta más animación, registrándose cotizaciones más altas que las que venían regiendo. Por lo que se refiere a la Mancha, podemos precisar que en Tembleque se han vendido varias partidas de importancia a 55 pesetas el kilo, tratándose de blanca. En Tomelloso se ha dado salida a otras partidas a 45, por éstas mezcladas la blanca y la negra. En la zona vallisoletana de Medina del Campo también se aprecia movimiento, pudiendo asegurarse que los compradores llegan desde los pueblos de la comarca nutridos de notas de operaciones, pero en realidad se guarda silencio absoluto por lo que respecta a precios pagados. Y en cuanto a las tierras alavesas, se nos comunica la cotización de cuarenta pesetas, en suelo.

E. DE P.

ANTE LA «OPERACION TRACTOR»

De 15.000 a 20.000 tractores puede producir la industria nacional

Madrid. --- (Servicio especial de PYRESA). --- La mecanización de nuestros campos prosigue su rápido ritmo, que hay que intensificar día a día, liberando contingentes de mano de obra que han de observar la industria con arreglo a unos planes cuidadosamente elaborados.

A este respecto —en la mecanización del campo— es fundamental la aportación del tractor. El tractor es la pieza clave en las tierras de producción cerealista. Indággamos detalles sobre la existencia y posibilidades de nuestro parque nacional de vehículos agrícolas.

—¿Situación de la industria nacional en este aspecto? —La industria nacional está actualmente plenamente capacitada para poner este año a disposición de los agricultores de quince mil a veinte mil tractores.

—¿Características del tractor español? —Nuestras factorías están montadas con vistas a esta producción con los mejores técnicos. El tractor español tiene además la ventaja sobre los de importación de que están adaptados a las especiales características de nuestro suelo.

—¿Son caros los tractores? —Es posible que no siempre su precio esté al alcance de los modestos agricultores, pero éstos tienen

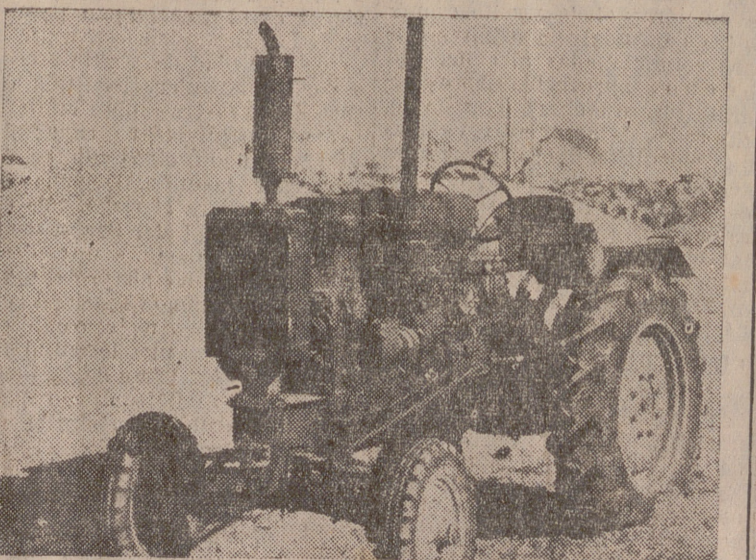

siempre a su disposición una serie de recursos, de procedimientos económicos, en donde juegan importantes papeles los créditos agrícolas y las prestaciones a través de las fórmulas cooperativas.

—¿Panorama del tractor? —Que se impone en la mecanización de nuestros campos por razón de productividad, economía y humanización del trabajo agrícola. El panorama de esta industria es francamente optimista, y la "Operación tractor", posible y conveniente para incrementar nuestro actual parque de maquinaria agrícola en beneficio de un mayor incremento de la producción.

Millares de niños reciben completa enseñanza apícola en la escuela

Durante el próximo año se pretendan crear muchos más Cotos de este género, dotándoles del material adecuado de explotación

Los Cotos Escolares son una de las más interesantes instituciones que funcionan en la red de las escuelas de enseñanza primaria. Su trascendencia, en cuanto a la formación profesional de las juventudes rurales, es de todo punto extraordinaria.

Aunque existen Cotos de modalidad industrial, artística, deportivos, etc., el noventa por ciento de cuantos hay creados hasta la fecha se refieren a modalidades de tipo agrario. Se cuenta con centenares de Cotos forestales, así como de carácter agrícola, frutícola, ganaderos y otros de índole eminentemente rural, dotados todos ellos de los correspondientes espacios y explotaciones, donde se llevan a cabo las tareas correspondientes a sus muy variadas actividades.

Solamente en la rama de la apicultura existen más de ciento sesenta Cotos que explotan pequeños apiarios, donde se realiza una enorme labor formativa de futuros apicultores. Porque si interesantes son las enseñanzas teóricas en cualquier vertiente agraria, no lo es menos disponer de lugares adecuados para practicar y conocer directamente el resultado de las experiencias.

Estos Cotos apícolas, como casi todos los creados en cualquier modalidad, se deben casi exclusivamente al tesón y la perseverancia de un Magistero al que no se le reconoce jamás en la medida exacta su aportación a elevar el nivel de vida de los pueblos. Instituciones de este género, que son hoy día modelo de perfección, nacieron en gran parte de los casos con pequeñas aportaciones, en las que no faltó nunca la del propio maestro.

Se pretende ahora impulsar, popularizar y ejemplarizar esta

loable labor del Magisterio, y se quiere que el año próximo queden constituidos muchos más Cotos apícolas en toda España, sin olvidar el fomento de cuantos otros se refieren al resto de las actividades relacionadas con el sector agrario. Para ello, la Comisión Nacional de Mutualidades y Cotos Escolares, con la valiosa ayuda del Ministerio de Agricultura, va a multiplicar sus ayudas a los maestros nacionales que actúan en el medio rural, proporcionándoles los elementos materiales necesarios para mejorar algunos Cotos existentes y crear al propio tiempo otros muchos más. El momento no puede ser más propicio, por cuanto en este año se celebrará en España el XVIII Congreso Mundial de Apicultura, y tal circunstancia se presta maravillosamente a que nuestros Cotos apícolas sean bien conocidos por todos los españoles y por cuantos expertos extranjeros nos visiten con ocasión de dicho Congreso.

Es de esperar que la Comisión Nacional de Mutualidades y Cotos Escolares reciba todas las ayudas posibles de los organismos e instituciones de la vida provincial y local, a los que se ha dirigido, exponiendo el alcance de su programa y solicitando el máximo apoyo para estas instituciones escolares, que silenciosamente, pero con el mayor tesón y entusiasmo, están colaborando a formar a legiones de jóvenes que muy pronto integrarán los cuadros de producción en nuestro medio agrario. Y si es indudable que la producción agrícola y ganadera dependen tanto del factor capacitación del hombre que desempeña tales actividades, en la escuela es el mejor lugar para dotarle de premisas básicas en cuanto a modernos sistemas y elementos de utilizar en un futuro próximo.