NUEVA RIOJA

Año II.-Núm. 354. Logroño.-Domingo, 19 de noviembre de 1939.-Año de la Victoria. Martínez-Zaporta, 9

Al conjuro de la clara mirada de tus limpias pupilas, almas y músculos se pusieron en orden de combate, prestos a reconquistar la Patria y cerrar caminos a la barbarie. Bajo tu mirar de poeta, filósofo y soldado, centurias de jóvenes audaces que por ti creyeron en una España mejor, fueron llenando por todos los campos la alegría de tus consignas que, frente a la desesperanza del filósofo amargado y caduco, afirmaban la posibilidad de volver nervio, pulso, a la Patria rota, desvertebrada.

Tú te alzaste resuelto contra la decadencia y la comodidad, contra el odio y los blandos modos de un patriotismo sin alas.

Nos distes fe; por ti se unieron los trozos dispersos de nuestras almas partidas.

Nos enseñaste a luchar y morir con sonrisas y canciones en los labios.

A no odiar al enemigo por mortales y traidores que sus golpes sean.

A perseverar en la labor. A servir a España hasta la muerte con gallardía y en silencio, sin esperar más recompensa que la satisfacción del deber cumplido.

Nos marcaste normas para siempre.

Y nosotros te juramos seguirlas.

Y aspiramos que al llegar los aniversarios de tu muerte, podamos rendirte cuentas claras.

Mira, José Antonio, si cumplimos tu voluntad, que el dolor profundo por tu ausencia, no nos hace entristecernos de rencor y odiar a los que apagaron el calor de tu pecho.

El traslado del cuerpo de José Antonio a El Escorial

MADRID.—Diversas Jerarquías y afiliados de Falange Española Tradicionalista y de las J. O. N. S. han salido con dirección a Alicante, para asistir al traslado de los restos de José Antonio.

A las cuatro, marchó a la capital mediterránea el Ministro, Vicesecretario del partido, Gamero del Castillo, acompañado del Jefe de la Secretaría Política, Mergelino, y del Oficial Mayor de la Secretaría General, Sánchez Puerta. También salieron con la misma dirección, el ministro sin cartera, Secretario General del Movimiento, general Muñoz Grande, con su ayudante, el comandante Cárcer.

Hacia las siete de la tarde partió la comitiva de Camisas Viejas de Madrid y, con ellas, el Jefe Provincial, camarada Foxá.

Hicieron el viaje en coches y camiones, con unos cuatrocientos Camisas Viejas. En el momento de partir, los viajeros y camaradas que se habían reunido en los andenes de la Avenida del Generalísimo, para despedirlos, entonaron el "Cara al Sol".

El lunes, en todas las parroquias de Madrid, se celebrarán funerales por el alma de José Antonio. En la Catedral oficiará de Pontifical el Obispo de la Diócesis, y asistirán Jerarquías del Movimiento y autoridades civiles, militares y eclesiásticas.

* * *

ALICANTE.— Para asistir a los actos del traslado de los restos de José Antonio, han llegado esta noche gran número de Consejeros Nacionales, el Secretario General de Prensa, un Delegado de la Junta Política, encargado de ultimar los detalles de las ceremonias de mañana, y los Jefes Provinciales de cabi toda España.

La ciudad presenta un aspecto extraordinariamente animado. Modernísimos reflectores, instalados en los Centros Oficiales y al pie de las ornamentaciones, dan un aspecto grandioso a Alicante. Se ha constituído una Centuria integrada por Camisas Viejas alicantinos, que darán guardia de honor a los restos, durante su estancia en esta capital.

A las diez de la noche, llegó el general Aranda en representación del ministro del Ejército, y se espera la llegada, a primera hora de la madrugada, de Pilar Primo de Rivera.

En las primeras horas de la mañana llegarán los miembros componentes de la Junta Política y del Consejo Nacional. Numerosos periodistas nacionales y extranjeros y enviados de las emisoras nacionales, han visitado, a última hora, al Jefe Provincial del Movimiento. El Gobernador Civil y el Alcalde han dirigido cálidas alocuciones al pueblo alicantino.

La ciudad está ya llena de colgaduras y crespones.

* * *

ALICANTE.— Numerosos trenes especiales y largas caravanas de camiones y coches llegan constantemente a la ciudad con afiliados de Falange Española Tradicionalista y de las JONS, procedentes de todos los pueblos de España. Resultan insuficientes todos los medios de transporte. Hoteles, fondas, pensiones y casas particulares están llenas de falangistas.

Se calcula que, en total, estarán mañana en Alicante, más de 150.000 personas para asistir a los actos de traslado.

Para las siete de la tarde, se espera la llegada del general Aranda, Jefe de la Tercera Región Militar, que viene en representación del Ministro dle Ejército.

A última hora, o a primera de la noche, comenzarán a llegar otras personalidades. Mañana llegarán, entre otros, el Delegado Nacional de O. J. y la Regidora Central, Carmen Werneg. Hoy han entrado en Alicante dos trenes especiales de Granada, con un total de 2.500 falangistas. Han venido también 275 Camisas Viejas de Madrid, elementos que formaron alrededor de José Antonio en los tiempos heroicos.

El número de coronas que de toda España se reciben para cubrir los restos de José Antonio es extraordinario.

La exhumación del cadáver se hará por la mañana. A las tres y media de la tarde, se efectuará el traslado hasta la Colegiata de San Nicolás, donde darán guardia permanente las jerarquías del Movimiento.

A las seis de la mañana llegaron a la Colegiata los miembros del Consejo Nacional, Junta Política y representación del Gobierno, para dar guardia hasta el funeral, que se ha fijado para las nueve y media del lunes.

Después dle funeral se iniciará el cortejo, para llevar el féretro hasta El Escorial.

Los primeros diez kilómetros del trayecto, corresponden a la Jefatura Provincial de Alicante; en ellos, el féretro será llevado a hombros de Jerarquías y autoridades de la provincia.

Para esta noche es esperado el ministro señor Sánchez Mazas, que mañana saldrá para Alicante.

Los flechas navales de Valencia, han salido esta noche, por mar, con rumbo a Alicante, para tomar parte en el desfile. También ha marchado el general Aranda.

La Universidad Literaria de Valencia, ha dispuesto que el lunes próximo, como día de luto nacional, se suspendan las clases en todos los centros docentes del distrito.

El Ayuntamiento, que había convocado sesión para el lunes, ha suspendido ésta en señal de duelo.

* * *

MADRID.—El ministro de Educación Nacional, ha ordenado que el próximo lunes, 20, sea día de vacación nacional en todos los Centros de Enseñanza.

Esta disposición está inspirada en el alto deseo de que tanto la Universidad Española como todos los demás establecimientos docentes, rindan, con el recogimiento de un día de luto espiritual, el homenaje de su evocación a la inmortal figura de José Antonio; asimismo el ministro invita a todos los estudiantes y juventudes de España a sumarse en espíritu a este cortejo de devoción y fervor patriótico que acompañará, desde Alicante hasta El Escorial, al glorioso fundador de la Falange.

GOBIERNO CIVIL DE LA PROVINCIA

Funerales por el alma de José Antonio

El próximo día 20, y con sujeción a las normas dictadas por la Jefatura Provincial del Movimiento, se celebrarán solemnes honras fúnebres por el alma de JOSE ANTONIO PRIMO DE RIVERA.

Con el fin de que el vecindario pueda hacer exteriorización de su duelo cerrará el Comercio de diez a once y media de la mañana de ese día y, tanto los Colegios como los talleres darán toda clase de facilidades a la Organización Juvenil para su asistencia al acto indicado.

Los edificios públicos y las casas particulares lucirán colgaduras con crespones negros; y en el resto de la provincia se adoptarán análogas disposiciones por los señores Alcaldes, de acuerdo con los Jefes Locales de Falange Española Tradicionalista y de las J. O. N. S.

Logroño, 18 de noviembre de 1939.—Año de la Victoria.

El Gobernador Civil, JESUS CAGIGAL.

Traslado de los restos de JOSE ANTONIO

En cumplimiento de lo dispuesto por la Superioridad y, además, de las instrucciones especiales de la Jefatura Provincial del Movimiento, relacionadas con los funerales del día 20, se tendrán en cuenta en los sucesivos las siguientes normas:

Primera.—Las campanas de todas las parroquias e iglesias de la provincia, tocarán en cada uno de los relevos del traslado. Cada uno de los toques tendrán una duración, aproximadamente, de dos minutos.

Segunda.—Los relevos se fijan a las horas siguientes:

Día 20. — A las 7'30, 17'30 y 22'30.
Día 21. — A las 2'30, 7'30 y 18.
Día 22. — A las 2'30, 7, 11'30 y 19.
Día 23. — A las 3 y 7'30.
Día 24. — A la 1, 6, 11 y 18'30.
Día 25. — A las 4'30 y 17.

Tercera.—A partir de esta última fecha se seguirán señalando oportunamente las horas de los relevos de días sucesivos.

Los señores alcaldes se pondrán de acuerdo con los jefes locales del Movimiento para la mejor aplicación de las precedentes instrucciones y cuidarán, con el máximo celo e interés, de su más exacta observancia. Asimismo estarán vigilantes sobre nuevas posibles instrucciones.

El Gobernador Civil, *JESUS CAGIGAL*

Homenaje de los pueblos de España a JOSE ANTONIO

SE CELEBRARA EL 20 DEL ACTUAL, ANIVERSARIO DE SU MUERTE

El lunes, día 20, a las diez de la mañana, se celebrará solemne funeral en la Insigne Iglesia Colegial de Santa María de la Redonda, por el alma de nuestro José Antonio.

A la salida, y ante la inscripción del nombre del glorioso fundador de la Falange, se dará lectura a la Oración de los Caídos, y a continuación de los Presentes, se cantará el "Cara al Sol". Terminarán los actos con la ofrenda de coronas y flores.

Esta Jefatura Provincial, invita a las autoridades y pueblo de Logroño a asistir al funeral y a participar en la ofrenda.

* * *

El próximo lunes, día 20 del actual noviembre, aniversario de la muerte de nuestro JOSE ANTONIO, se celebrará en todos los pueblos el homenaje que merece su memoria y la primacía de honras que le corresponde entre todos los héroes de España.

Este día, por la mañana, y a ser posible a las nueve y media, se celebrarán grandes funerales, aplicados por el alma de JOSE ANTONIO y todos los Caídos, a los que asistirán las Autoridades, Jerarquías del Movimiento, afiliados a Falange Española Tradicionalista y de las J. O. N. S., Sección Femenina, Organizaciones Juveniles, los niños de las Escuelas y el pueblo en general.

Una vez terminados los funerales, los Jefes Locales, precedidos por los Alcaldes, camaradas de la Organización y demás Organismos Oficiales, se dirigirán a los muros exteriores de la parroquia, sobre los que está inscripto el nombre de JOSE ANTONIO PRIMO DE RIVERA, procediéndose a la lectura, por los Jefes Locales, de la Oración de los Caídos del camarada Sánchez Mazas, dándose a continuación los "Presentes" de ritual. Después se cantará el "Cara al Sol", dando los gritos de rigor los referdos Jefes Locales. Seguidamente se hará la ofrenda de coronas; y, desde este momento se montará guardia de honor durante todo el día, haciendo los relevos correspondientes en absoluto silencia, y, procurando que, en los alrededores, se mantega el debido respeto y silencio.

La jornada de gran luto nacional, ha de ser en todas sus manifestaciones, profundamente grave y ceremoniosa; debiendo colocarse en todos los balcones y ventanas, colgaduras con crespones negros.

Todos los Jefes Locales enviarán a la Jefatura Provincial de Propaganda un informe sobre los actos realizados, a los efectos que procedan ante la Superioridad.

Por Dios, por España y por su Revolución Nacionalsindicalista.
Logroño, 16 de noviembre de 1939.—Año de la Victoria.

El Jefe Provincial, TOMAS MORENO GARBAYO.

ORDEN

Todos los afiliados a la Organización, debidamente uniformados, asistirán a los actos que, en conmemoración de nuestro José Antonio, fundador de la Falange, se celebrarán mañana, día 20, y que darán comienzo a las diez con solemne funeral en la Insigne Iglesia Colegial de Santa María de la Redonda.

La nave del Evangelio se halla reservada para los afiliados.

Por Dios, por España y su Revolución Nacional-Sindicalista.

Logroño, 19 de noviembre de 1939.—Año de la Victoria.

El Jefe Provincial, *TOMAS MORENO GARBAYO*

El día en Madrid

Ayer se celebraron solemnes funerales por don Carlos de Borbón

UN COMERCIANTE MADRILEÑO, MULTADO CON CIEN MIL PESETAS

MADRID.—Con asistencia de los ministros de Educación Nacional y Justicia, señores Ibáñez Martín y Bilbao, y de los generales Valdés Cabanillas y Mantilla y el jefe provincial de Falange Española Tradicionalista y de las Jons, Jaime de Foxá, se han celebrado esta mañana solemnes funerales, en la iglesia de Santa Bárbara, por el augusto rey de la dinastía legitimista española, don Carlos María de los Dolores de Borbón y de Austria-Este.

Asistieron también a este acto el Ayuntamiento y la Diputación, bajo mazas; los directores de "Arriba", "Ya" y "El Alcázar", señores Echarri, Pradera y Casariego, respectivamente: don Romualdo de Toledo, director general de Primera Enseñanza: el señor Goicoechea, gobernador del Banco de España; el comandante de Aviación señor Ansaldo; don Mariano Puigdollers, director general de asuntos eclesiásticos y otras personalidades.

Asistieron asimismo, en representación del ministro de Marina, el auditor general de la Armada, señor Elanco, y el señor García Moreno, en representación del gobernador civil.

Había también una representación de Barcelona y otra del pueblo de Cintruénigo (Navarra).

En el atrio de la iglesia daban guardia oficiales del Ejército y de Tercios del Requetè. El túmulo, en el centro de la iglesia, estaba cubierto por la Bandera Nacional.

Detrás de él estaban la bandera de Falange y Requeté y la Presidencia.

La misa fué oficiada por los capellanes de Santa Bárbara, y el coro, dirigido por el maestro Fonvía, interpretó la misa de Casimiri. Se entonó un responso.

La iglesia y la escalinata de entrada estaban totalmente llenas de fieles.

A la salida se vitoreó a España y al Caudillo, brazo en alto, con entusiasmo indescriptible.

A los funerales han asistido supervivientes de la guerra carlista y el requeté más viejo de España, señor Suárez de Puga.

—La Comisaría General de Abastecimientos y Transportes y el gobernador civil de la provincia, ha impuesto, entre otras, una multa de cien mil pesetas a Victoriano Aguilera, por elevación de precios de tasa, falta de lista de precios, ventas arbitrarias sin sujetarse a precios y racionamientos y quebrantamiento de depósito.

—El alcalde de Barcelona, señor Mateu, acompañado del concejal señor Ventosa y del secretario del Ayuntamiento barcelonés, han visitado al subsecretario de la Gobernación y al ministro de Hacienda para gestionar diferentes asuntos relacionados con el Municipio de la capital catalana.

Por la tarde han salido para Alicante con objeto de asistir al traslado de los restos de José Antonio.

—Se están ultimando los detalles para publicar la lista de plazas que puede adjudicar la Junta Provincial de Primera Enseñanza entre los aspirantes al concurso que dicha Junta tiene anunciado.

—3.146.500 árboles talaron los rojos en Madrid, que los sacaron de raíz para utilizarlos como combustible en los cuarteles. Actualmente se procede a la poda para favorecer el desarrollo de los que quedaron.

En los viveros de las afueras: Puerta de Hierro, Sotillo y Puente de Toledo, los árboles que de ellos han desaparecido suman unos trescientos mil y los seculares de la Pradera del Corregidor y de la Fuente de la Teja, también fueron atacados por la horda roja.

El Municipio, ante el proyecto del ministro de Agricultura de repoblación forestal, ha comenzado sus obras con el resurgimiento del Parque del Oeste, obra que durará cuatro años, y la repoblación de la Casa de Campo.

En el Retiro se albergaron durante el dominio rojo 100.000 cabezas de ganado vacuno.

—En la Sala de Grados de la Facultad de Derecho se ha celebrado otra de las conferencias organizadas por la Asociación "Cardenal Albornoz". Don Eduardo Julià Martínez habló de la influencia de la literatura italiana en la española durante el Renacimiento.

Presidieron el secretario de la Asociación señor Beneyto Pérez y don Manuel Gascón.

—Cinco mil pesetas ha entregado la S. A. Torrás, de construcciones metálicas y el triple número de plazas para los mutilados para el fondo de ofrendas de los Caballeros Mutilados.

CON MOTIVO DEL ANIVERSARIO DE LA MUERTE DE JOSE ANTONIO—SEGUN TELEGRAMA DIRIGIDO POR EL SUBSECRETARIO DE LA GOBERNACION A TODAS LAS AUTORIDADES—, DEBERAN PERMANECER CERRADAS LAS OFICINAS PUBLICAS Y SUSPENDIDO EL TRABAJO, CON LAS NATURALES EXCEPCIONES, DURANTE LA CELEBRACION DE LOS FUNERALES.

HA SIDO APROBADO EL PROYECTO DE AEROPUERTO CIVIL DE ZARAGOZA

Se celebró ayer en Tetuán el duodécimo aniversario de la exaltación del Sultán de Marruecos

UN COMEDOR PUBLICO EN LAS PALMAS

LAS PALMAS.—El comedor "Generalísimo Franco" ha repartido desde su fundación en septiembre de 1936 hasta el mes de agosto último, dos millones ochocientas ocho mil quinientas sesenta raciones, que suponen un promedio diario de dos mil quinientas seis.

Ha invertido la cantidad de 705.118 pesetas y 95 céntimos. Este comedor estuvo al principio dirigido por casas comerciales y, después, pasó a Auxilio social junto con otras 17 instituciones de beneficencia privada.

En su primera época estuvo subvencionado por la Junta Provincial de Beneficencia.

BENDICION DE UN TEMPLO RESTAURADO

TORTOSA.—Se ha celebrado solemnemente la bendición del templo de la Reparación, ya restaurado, y fueron repuestos en el antiguo mausoleo los restos mortales de Mosen Sol, fundador de esta iglesia en 1903. Mañana se abre el templo al culto público.

Este es el segundo en que se restablece el culto después de la destrucción sistemática de iglesias realizada por los rojos.

A los actos de hoy asistieron el vicario general de la Diócesis, doctor Pérez de Heredia, que bendijo la iglesia; otras autoridades eclesiásticas y civiles y numerosos fieles. Había anunciado su asistencia el administrador apostólico de Lérida, primer obispo de la Hermandad fundada por Mosen Sol; pero no pudo hacerlo por haber fallecido su padre en el día de hoy.

LA RECONSTRUCCION DE LA PROVINCIA DE GRANADA

GRANADA.—A más de un millón de pesetas asciende el importe de los 28 expedientes de reconstrucción de la provincia de Granada, examinados últimamente por la Comisión Provincial.

Once pertenecen a la capital y los 17 restantes, a los pueblos.

EL PROYECTADO AEROPUERTO CIVIL DE ZARAGOZA

ZARAGOZA.—Ha sido aprobado el proyecto del aeropuerto civil. El presupuesto de las obras asciende a pesetas 1.270.528. Millares de obreros serán empleados en estos trabajos, a los que se pretende imprimir la mayor celeridad.

Las obras comprenden la construcción de un Observatorio Meteorológico, hangares, andenes de salida al campo, restaurant, habitaciones de pilotos, clínicas de urgencia; todo ello con instalaciones modernísimas completas. El Ayuntamiento contribuye a estas obras con la cesión de los terrenos y el cincuenta por ciento del coste total.

La Diputación Provincial, con el veinte por ciento y se espera que el treinta por ciento restante quede cubierto con aportaciones de las entidades del comercio y la industria de Zaragoza.

EL CENTENARIO DE LA VIRGEN DEL PILAR

ZARAGOZA.—En reunión celebrada hoy por la Comisión Ejecutiva del 19 Centenario de la Virgen del Pilar, se acordó que el Nuncio de Su Santidad oficie en la misa que se celebrará el dos de enero, fecha conmemorativa de la venida de la Virgen y día en que comenzarán las fiestas del Centenario.

En esta función religiosa pronunciará la oración sagrada el arzobispo de Zaragoza.

EL ANIVERSARIO DE LA EXALTACION DEL SULTAN DE MARRUECOS

TETUAN.—Hoy se ha celebrado el duodécimo aniversario de la exaltación al trono del Sultán de Marruecos, Sidi Mohamed Ben Yusef.

Las oficinas públicas, el comercio y población entera han celebrado la fiesta, declarada oficial de Marruecos por las autoridades españolas a requerimiento de los patriotas que integran el movimiento de la unidad marroquí. Los elementos musulmanes han cursado telegramas de felicitación al soberano.—(Cifra.)

UN PARTO TRIPLE

GRANADA.—En el pueblo de Gor, la vecina Antonia Hernández Frutos dió a luz tres hijos.

Los tres se encuentran en perfecto estado de salud.

ROBO DE ALHAJAS EN REUS

TARRAGONA.—Un robo de alhajas por valor de 30.000 pesetas se ha cometido en la joyería de Melitón Freizosse, de Reus.

Entre los objetos robados figuran 55 relojes, alhajas de plata y platino y algún dinero. Los ladrones entraron por una casa inmediata, en la que se están efectuando obras y por la que practicaron un boquete.

DESPRENDIMIENTO DE TIERRAS

JAEN.—Ha resultado muerto por un desprendimiento de tierras en el pozo mirador del centro minero "El Centenillo", el obrero Vicente Requena García.

LA RECOLECCION DE LA NARANJA

VALENCIA.—A partir del lunes, día 20, ha quedado autorizada la recolección de naranjas y confección de cajas.

Se efectuará la entrada en el puerto sin limitación alguna de cantidad, hasta el fin del corriente mes. Se permite la recolección de todas las variedades sazonadas, incluso la mandarina.

ENTREGA DE CONDECORACIONES

TETUAN.—Para entregar condecoraciones italianas a numerosos oficiales españoles de Regulares, concedidas por el Gobierno del Rey Emperador, ha visitado Tetuán el ministro de Italia en Tánger.

En presencia del alto comisario, se celebró el acto de imposición de las condecoraciones.

El general Asensio pronunció unas palabras en las que exaltó la unión de los pueblos italiano y español. El ministro de Italia habló en parecidos términos.

Terminado el acto, se celebró una manifestación en la que fueron aclamados el Caudillo y el Duce.

RECONSTRUCCION NACIONAL

Desposeer es también reconstruir

Aristocracia es selección. Lo selecto es aquello que por diferenciarse del montón, de lo que abunda, de lo bastote, es por naturaleza, educación, rango o abolengo, superior a lo inferior. La aristocracia española, con todos sus lunares inherentes a las imperfecciones humanas, ha cumplido mejor que la democracia su misión social en la nación.

Escudada en nuestras excelsas cualidades, se ha preocupado de la suerte de los necesitados y ella ha creado obras de caridad, instituciones culturales, y defendido a capa y espada la flor y nata del noble, austero y caballeroso espíritu que infundió a nuestras celebradas órdenes militares.

Bajo los rojos, se ha dado el caso de que las mismas personas que recibieron en la adversidad el auxilio humanitario y cristiano de nuestros aristócratas, fueron los que persiguieron, encarcelaron, martirizaron, violaron, ultrajaron y sometieron a los más inhumanos e indignantes servicios a sus antiguos protectores.

La sedicente democracia, lo inferior, siempre ha odiado a muerte a lo superior.

A pesar de todo, esos nobles, como nobles y generosos en sus sentimientos cristianos, han olvidado las ofensas recibidas y ahora se disponen a desprenderse de una gran parte de sus propiedades en beneficio de los de abajo, aun sabiendo que los infeccionados por el virus marxista nunca les agradecerán tan noble proceder.

Tal es el caso del duque de Medinaceli, cediendo miles de olivos a los obreros agrícolas de Santisteban del Puerto, para remediarles de las angustias del paro, cumpliendo así una elevada y patriótica misión social.

No es el único ni será el último, lo que prueba que los aristócratas españoles, en general, han sabido manifestar también ahora su nobleza más con el corazón que con los honrosos pergaminos, contribuyendo generosamente a la reconstrucción nacional, con la mejor ayuda para el establecimiento de una perfecta solidaridad entre todos los españoles.

* * *

A. FERNANDEZ MARRODAN
Hospital Saint Joseph París
ESPECIALISTA EN
RIÑON Y VIAS URINARIAS
RAYOS X. — LABORATORIO
Vara de Rey 13 2.º Teléf. 1216

SGCB2021

Croniquilla LOCAL

El día vistió ayer las galas primaverales con el natural contento de todos y muy especialmente de los que pudieron dedicar la tarde a gozar de sus favores. Por la noche, el viento se lió a soplar de firme y la convirtió en desapacible, pero como estamos decididos a no formular augurio alguno, aquí nos quedamos y en nuestro próximo número hablaremos.

En cuanto a novedades, todas las que tenemos registradas entran en la sección que produce tristeza. En primer lugar, el entierro del cadáver de nuestro paisano y amigo, don Daniel López Martínez, trasladado a su tierra, desde Barcelona, donde falleció de una manera inesperada, y después, la tragedia familiar en la que un marido, al parecer no muy sobrado de facultades mentales, perdió las pocas que le quedaban, y disparó varias veces una pistola sobre su esposa, a la que causó la muerte, dándose después a la fuga. Todo muy desagradable.

R. de la C.

Gobierno Civil

PRECIO DE LA LECHE

Esta Delegación ha acordado fijar a partir de la fecha del 16 de noviembre actual, el precio de la leche de vaca puesta en el domicilio del cliente a o'85 pesetas el litro.

Las fracciones de litro deberán ser satisfechas a razón de o'85 pesetas litro, pudiéndose computar la diferencia con suministros sucesivos hasta completar unidad.

Lo que se hace público para general conocimiento y efectos.

TASA DEL CISCO

El precio de venta al público a partir de la publicación de esta orden será el de 2'70 pesetas arroba de 11 kilos y medio.

Logroño, 18 de noviembre de 1939. Año de la Victoria.

El Gobernador civil

Audiencia

SENTENCIAS

Por la Sala de esta Audiencia han sido dictadas las sentencias siguientes:

Absolviendo a Domingo Barriocanal Mendi del delito de lesiones que se le acusaba en causa del Juzgado de Haro. Le defendió el letrado don Félix Pancorbo.

En causa del Juzgado de Haro, por delito de lesiones menos graves, se ha dictado sentencia, de acuerdo con la petición del letrado señor Montero, absolviendo al procesado Deogracias Hermosilla Ruiz y condenando a Cecilio Hermosilla Andino a la pena de dos meses y un día de arresto mayor, accesorias, pago de la mitad de costas e indemnización de cien pesetas al lesionado Miguel Iglesias Sagredo.

Dr. Enciso Briñas

ENFERMEDADES DE LOS OJOS

Oculista ex-alumno de las clínicas de Burdeos y Pau.

G. G.ª Baquero

Oculista ex-alumno del Hospital de Valdecilla.

ONCE DE JUNIO, 18, Entl.º Tlf. 1463.

Avisos y Noticias

En el cuarto de socorro del Hospital Provincial fueron asistidos ayer: Martín González Vallejo, de 8 años, de contusiones con hematoma en región frontal, causadas jugando; Pedro Ruiz Olalde, de 10 años, de herida cortante en un dedo, causada con un cristal; Modesto Trevijano Viguera, de 35 años, desarticulación del dedo medio de la mano izquierda, causada con una sierra en el taller donde presta sus servicios; Emilio Díaz Manso, de 8 años, de herida contusa en el muslo izquierdo, por atropello de bicicleta.

Eugenio Mz. Iñiguez

Médico del Hospital Provincial
CIRUGIA GENERAL
Huesos — Músculos — Articulaciones
Primo de Rivera, 2. — Teléf. 11-66.

AGUA DE FUENTE CALIENTE
Venta en la Sucursal de la fábrica de Pastillas de la Viuda de C. Solano
CASA CABAÑAS d
Mercado, 10. — Teléfono 1987

M. G.ª Baquero del Río

ESTOMAGO — HIGADO
INTESTINO
RAYOS X — LABORATORIO
Muro Mata, 9, 1.º — Teléf. 2121.

Círculo Logroñés

La Junta Directiva de este Círculo invita a sus asociados y familiares al baile que en su salón de fiestas celebrará hoy, domingo, a las seis de la tarde.

Se servirán las meriendas en el salón de fiestas, como de costumbre.

LA DIRECTIVA

GRAN CAFE SUIZO

HOY, DOMINGO, GRANDES CONCIERTOS

Orquesta MORE

de cinco y media a siete y media y de diez a once y media

ESPECIALIDAD EN CHOCOLATE CON CHURROS

Agencia Fúnebre BERGER

†

EL SEÑOR

Don Inocencio Sanz Lapuerta

HA FALLECIDO EN EL DIA DE AYER, A LOS 54 AÑOS DE EDAD

habiendo recibido los Santos Sacramentos

R. I. P.

Su desconsolada esposa, doña Justina Martínez Espronceda; hijos, don Urbano (capitán de Infantería) y Francisco (sargento de Aviación); hermanos, don Emilio (ausente), doña Eduvigis (ausente), y doña Domitila (ausente); padre político, don Marceliano Martínez Espronceda (ausente); hermanos políticos, sobrinos y demás familia, ruegan a sus amigos tengan la caridad de encomendar a Dios en sus oraciones el alma del finado y asistan a los actos abajo indicados, por cuyo especial favor les quedarán sumamente agradecidos.

Logroño, 19 de noviembre de 1939.

CONDUCCION DEL CADAVER: HOY, A LAS DOCE Y CUARTO.
IGLESIA PARROQUIAL: SANTA MARIA DE PALACIO.
CASA MORTUORIA: SAN BARTOLOME, número 16.
FUNERAL Y MISA DE REQUIEM: MAÑANA A LAS NUEVE Y MEDIA.

A las once de la mañana se celebraron ayer, en la Parroquia de Santiago el Real, solemnes funerales por el alma de nuestro distinguido paisano don Daniel López Martínez, Comisario de Guerra de Primera Clase, fallecido inesperadamente en Barcelona y cuyo cadáver, como ya saben nuestros lectores, fué trasladado a nuestra ciudad el día anterior.

El piadoso acto estuvo extraordinariamente concurrido, asistiendo al mismo, numerosas representaciones militares y civiles.

Terminada la ceremonia religiosa, tuvo lugar la conducción del cadáver al cementerio. Abrían marcha en el fúnebre cortejo dos largas filas de pobres de los Asilos de la capital, con hachones encendidos, a los que seguía el Clero parroquial con Cruz Alzada. El cadáver, encerrado en severo féretro de roble, fué llevado a hombros de compañeros del finado y numerosas amistades, que se relevaban continuamente durante el trayecto.

En la presidencia oficial del duelo figuraban los Excmos. Sres. Gobernadores Militar y Civil; Sr. Delegado de Hacienda; Sr. Presidente de la Excma. Diputación Provincial; Jefe Provincial del Movimiento y una representación del alcalde de la ciudad. La presidencia familiar estaba integrada por algunos deudos del finado, a los que acompañaban jefes y oficiales de Barcelona, Burgos y Logroño, compañeros del extinto.

En el acompañamiento, numerosísimo, figuraban nutridas representaciones de todas las clases sociales y muchísimos jefes y oficiales de esta guarnición.

Cerraban la comitiva, dos coronas fúnebres repletas de coronas dedicadas a la memoria del finado por su apenada viuda; hermano político don Emilio Bressel; primos don Roque y don Nicanor de Rivas; Intendencia Militar de Barcelona; Intendencia de Logroño; jefes y oficiales de Intervención de la Sexta Región; Regimientos de esta guarnición; familia Valenzuela; familia Farre, de Barcelona; familia Grijalba; familia Ramírez García, y otras varias, y numerosos ramos.

Rindieron honores al cadáver la banda de música y varias secciones de Infantería.

Con tan triste motivo, reiteramos el testimonio de nuestra condolencia muy sincera, a la apenada esposa del finado, doña María Magdalena Martínez de Rivas, y familia toda.

EMILIO CASAS

ESPECIALISTA EN
PIEL, SIFILIS Y VENEREO
MURO DE LA MATA, 8. DE 11 A 1.

Isidro Cruz

Practicante, de los Dispensarios Antituberculoso, Antivenéreo e Higiene Social. Marqués de S. Nicolás, 87, 1.º. Teléfono 21-90.

URBINA M. VILLANUEVA, 2. Tlf. 1717. De 12 a 2.
PULMON — CORAZON
RAYOS X
ELECTROCARDIOGRAFO PORTATIL

Papeles y cigarros

ANTIASMATICOS
MURILLO
SOBRE DOS PAPELES, 0'30

BAULES MALETAS surtido, calidad y precio, en la Fábrica Gral Mola 67.
EVITESE INTERMEDIARIOS.
Teléfono 13-78. — RICARDO

MORAGUES

TUBERCULOSIS Y CORAZON
NEUMOTORAX — RAYOS X
Muro Mata, 8, 3.º — Telf. 19-85

Por ser hoy, domingo, antevíspera de sorteo, permanecerán abiertas las Administraciones de Lotería, expendiéndose en ellas décimos de cinco pesetas para el sorteo que se celebrará en Madrid el próximo martes, día 21.

Doctor M. ARTACHO

Médico Militar. — Medicina interna. Pabellón Hospital Militar. Tel. 12-05. Consulta de 3 a 5.

R. Pérez Sancho

MEDICINA GENERAL. — PARTOS. Plaza Héroes Alcázar de Toledo, 22. Telf. 2041. De 12 a 1 y de 5 a 7.

Los señores sacerdotes encargados de administrar los Santos Sacramentos a los enfermos que los necesiten son, desde hoy hasta el próximo sábado inclusive, los siguientes:

Redonda.—Don Angel Hidalgo, General Franco, 42, tercero, izquierda.

Santiago.—Don Nicolás Larrubia, General Franco, 10, segundo izquierda.

Palacio.—Don Juan Manuel Elías, Vara de Rey, 19, segundo derecha.

Transportes Ochoa

Carretera Villamediana, 4. Teléfono, 2255. Logroño
Sucursal en Barcelona, calle Balmes, 56 Teléfono 18545
Servicios combinados a domicilio para Vitoria, Bilbao, San Sebastián, Pamplona, Tudela, Calahorra, Soria y Zaragoza

CENTRO MECANOGRAFO PANCORBO
Lecciones de Mecanografía al tacto, 10 ptas. al mes. Reparaciones, abonos de limpieza y venta de máquinas de escribir. Vara de Rey, núm. 2. Tfno. 1348.

L. ANGULO UNZUETA

EMBARAZO, PARTOS, MATRIZ
Rayos Ultravioleta.—Diatermia
VITORIA, 40.—Teléfono 5
MIRANDA DE EBRO

ANALISIS CLINICOS
Dr. Perucha. Farmacia

Farmacias abiertas hoy hasta las ocho de la noche:

Señor Vallejo, Hermanos Moroy, 18.

Sra. Vda. de Eraso, Plaza de los Héroes del Alcázar de Toledo, 33.

Servicio nocturno.—Señor Bengoa, General Mola, 21.

Niños enfermos:

E. LOPEZ PEREZ

ESPECIALISTA PUERICULTOR
TITULADO POR OPOSICION
Bretón de los Herreros, 21, 2.º.
Teléfono 22-74

En el "Boletín Oficial del Estado" del día 17 del corriente mes, se publica un decreto por el que se autoriza al ministro de Obras Públicas para la ejecución, mediante subasta, de las obras del desagüe en Fontellas del Canal de Lodosa, por su presupuestos de doscientas sesenta y un mil doscientas ochenta y nueve pesetas con treinta y tres céntimos, que se abonará en dos anualidades, y para la celebración del concurso para el suministro de cemento para dichas obras, que importan noventa y cuatro mil quinientas pesetas.

RIOJANOS

Si queréis sacar EL GORDO DE NAVIDAD, pedirlo a doña Vicenta Sieres (Viuda de PONCE DE LEON). LOTERIA, NUM. 7.
Rambla del Centro, número 37, BARCELONA

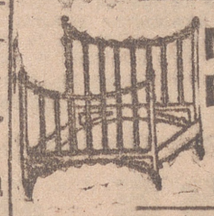

MUEBLES BARATOS ANTA

Portales, 46

Se interesa la urgente comparecencia en este Juzgado número 8, sito en el Gobierno Militar, del paisano, estañador ambulante, sin domicilio fijo, Evaristo Iglesias Mataró, para hacerle entrega de una pequeña cantidad en metálico depositada a su favor. Es la última citación y de no comparecer en el término de tres días, dicha cantidad será entregada en el Asilo de Ancianos Desamparados, en concepto de donativo.

Dr. CALVO ARIZNAVARRETA

MEDICO BACTERIOLOGO
ANALISIS CLINICOS
Gallarza, 1, segundo. Teléfono 1012

La Mecanográfica

Hermanos Moroy, 20 (bajos Plaza de Abastos) — Teléfono 16-77.
Reparaciones de máquinas de escribir, accesorios para las mismas. Lecciones d Mecanografía, con las mejores máquinas de escribir. La más moderna academia.

M. González Martínez

MEDICINA INTERNA
CIRUGIA INFANTIL
Consulta de 11 a 1 y de 5 a 7
Marqués de Murrieta, 5, 2.º, izq.º
Teléfono 1870

VELANDO POR SU DENTADURA
TANYSOL

†

SEGUNDO ANIVERSARIO
EL SEÑOR

Don Reynerio Escobar Calvo

FALLECIO EN LOGROÑO EL 20 DE NOVIEMBRE DE 1937
habiendo recibido los Santos Sacramentos

R. I. P.

Su desconsolada esposa doña Demetria Rojero; hijos don Luis, don Conrado, don Amalio, doña María Angeles y doña Fuencisla; hijos políticos doña Isabel Pardilla, doña Cayita Remírez y don Miguel Gómez; hermano don Andrés; nietos, hermanos políticos, tíos, primos, sobrinos y demás familia, ruegan a sus amistades lo tengan presente en sus oraciones y asistan al Funeral de Cabo de Año que se celebrará mañana, lunes, en la iglesia de Santa María de la Redonda, a las diez; así como a la misa que se celebrará a las diez y media en el altar de San Blas, de la misma iglesia. Igualmente serán aplicadas por el eterno descanso de su alma las misas que se celebren en la iglesia de los Carmelitas de esta capital el citado día 20, de siete a ocho y media, inclusive, y todas las que se celebren el día 21 en las iglesias parroquiales de Duruelo, Tolocirio y San Cristóbal de la Vega (Segovia), y las de nueve a once, del mismo día 21, en la iglesia parroquial de El Salvador, de Segovia, y Santa Teresa, de Avila.

Logroño, 19 de noviembre de 1939

A la edad de 54 años, dejó ayer de existir en nuestra capital el señor don Inocencio San Lapuerta, cuyas excelentes cualidades personales le habían captado numerosas y excelentes amistades, entre las que la desgracia ha sido muy sentida.

También en el día de ayer, subió al cielo, a la tierna edad de seis años, el niño Agustín López Diego, hijo de nuestros convecinos don Agustín, prestigioso comerciante, y doña Josefa, que en estos momentos pasan por el dolor de semejante pérdida.

Reciban las familias de ambos finados la expresión de nuestro pésame muy sincero.

AVISO

La Empresa AUTOBUSES JIMENEZ de Arnedo, pone en conocimiento del público que desde el 17 del actual traslada su Administración, del portal del Café Habana, a Bretón de los Herreros, 26, frente al Café Hijelmo.

La salida de los coches tendrá lugar desde dicho sitio, con el siguiente horario:

Salidas para Calahorra: Por la mañana, 7,30. Por la tarde, 15,45.

Salidas para Arnedo: Por la mañana, a las 10. Por la tarde, 16,15.

Facturación y admisión de encargos hasta 15 minutos antes de la salida de los coches.

Logroño, 15 de noviembre de 1939.—Año de la Victoria.

LA EMPRESA

Las misas que se celebren mañana, lunes, día 20, en la Imperial Iglesia de Santa María de Palacio; a las ocho, en el altar de la Virgen del Carmen, y a las ocho y media, en el Cristo de las Misericordias, serán aplicadas por el eterno descanso de las almas de doña CRISTINA ASCACIBAR ALONSO y de su esposo don ARSENIO RODRIGUEZ GONZALEZ, que fallecieron el 19 y 27 de noviembre de 1935.

Sus hijos agradecerán la asistencia.

Relación de vagones completos que se pondrán al descargue en el día de hoy en esta estación de ferrocarril:

De Miguel Hermanos, S. L., 1, sulfato; E. Pérez Iñigo, S. L., 2, jabón; E. Martínez, 1, trigo; Marco y Ramírez, 1, jabón; Cerámica, 1, carbón; Dionisio Sufrate 1 ídem; Fábrica de Tabacos, 1, papel.

MECANOGRAFIA

Royal, Underwood, etc.
Enseñanza práctica.
Horas: 9 m. a 9 noche.
Mayor, 66, 2.º, derecha
10 Ptas. — MES.
SE HACEN COPIAS A MAQUINA.

GOMEZ COBO

ENFERMEDADES DE LOS NIÑOS
RAYOS X — SOL DE ALTURA
GENERAL FRANCO, 8. Teléf.º 2272.

V. Infante ESPECIALISTA en Garganta, nariz y oídos. Consulta de 11 a 1 y de 3 a 4. — Calvo Sotelo, 2.

Se ruega al vecino de Logroño don José María Hernández o cualquier persona de su familia, que se pase por el Departamento Provincial de la Obra Nacional del Ajuar, Bretón de los Herreros, 6, entresuelo, para enterarle de un asunto relacionado con un paquete recibido de América a su nombre.

Igualmente se ruega a cualquier persona que conozca su residencia tenga la bondad de dar el oportuno aviso.

GARGANTA - NARIZ - OIDOS
Montoya M. Villanueva, 8 Teléf. 21-26. 11 a 1 y 4 a 6.
Broncoscopia — Esofagoscopia
Electroterapia
Electrocoagulación
Extirpaci5n TOTAL de amigdalas

Al mediodía de ayer, en el altar mayor de la Colegiata, consagraron sus amores con el lazo del matrimonio el teniente farmacéutico don Jesús del Campo Corcuera y la bella y distinguida señorita Susana Silvina Angulo Alvarez. La entrada de los contrayentes en el templo fué saludada con los acordes de una marcha nupcial, y la novia realzaba su natural belleza con un precioso vestido blanco de piel de ángel con cola de pavo real.

Bendijo la unión el sacerdote don Ignacio Ruiz Clavijo, pariente de la novia, actuando de padrinos don Francisco del Campo, hermano del novio, y doña Silvina Alvarez, viuda de Angulo, madre de la desposada. Firmaron el acta matrimonial como testigos don Leopoldo Basarán y don Francisco Chavarría, por parte del novio, y don Quirino Alvarez y don Daniel Trevijano por parte de la novia.

Terminada la ceremonia religiosa, los numerosos invitados se trasladaron al Gran Hotel, donde les fué servida una espléndida comida.

Los recién casados salieron a disfrutar su luna de miel en viaje alrededor de España.

Reciban nuestra cordial enhorabuena, extensiva a sus respectivas familias.

Las misas que se celebren mañana, lunes, día 20, a las siete y media, ocho y ocho y media, en el altar del Carmen, de la Iglesia de la Redonda, serán aplicadas por el alma de ERIBERTO RITUERTO, muerto gloriosamente por Dios y por la Patria. R. I. P.

Sus padres y demás familia agradecerán la asistencia.

ACADEMIA NOCTURNA DE JUVENTUD FEMENINA DE ACCION CATOLICA.— Parroquia de Santiago.

Queda abierta la matrícula los días 20, 21 y 22 de siete a ocho, en General Mola, 16, Academia LA CULTURAL. Las clases darán comienzo el día 23 del corriente, a las siete en punto. —La Directiva.

PROBO RAMÍREZ ARROYO

Estómago - Hígado - Intestinos
RAYOS X
Calvo Sotelo, 3 Teléfono, 1313

Todos los jefes, oficiales y suboficiales que se hallan en situación de disponibles forzosos, remitirán con urgencia a este Gobierno Militar (Secretaría), nota expresiva del nombre, empleo y Arma a que pertenecen, los residentes en la Plaza, y por telégrafo los residentes en la provincia, con expresión de lugar de residencia.

J. Aguirre Azcárate

Médico Director de la Casa de Socorro
GARGANTA — NARIZ Y OIDO
ESOFAGOSCOPIA. — Teléfono 1733.
Horas de consulta: De 10 a 1 y 3 a 5.
Bretón de los Herreros, 19, 2.º

REGISTRO CIVIL

Inscripciones verificadas ayer:

Nacimientos.—Elena Martínez Victoria Benito Fernández.

Defunciones.—Manuel Olalde Velilla, de 62 años, de Logroño; Juliana Martínez Terrazas, de 67 años, de Rodezno; Inocencio Sanz Lapuerta, de 54 años, de Mendavia.

Matrimonios.—Jesús del Campo Corcuera con Susana Silvina Angulo Alvarez.

L. NAVAS MIGUELOA

Jefe del Servicio Provincial de Puericultura.
Enfermedades de los niños.
Rayos X.
Once Junio, 11, 3.º d. Telf. 1950.

BARACHOL

Ideal contra la sarna. Sin baños ni desinfección de ropas. Cura rápidamente toda clase de granos, eczemas y dematosis. Calma el picor. El medicamento más recetado por los señores médicos

En Farmacias. Tubo, 6 pesetas

"La Franco Española S.A."

COMPAÑIA DE SEGUROS GENERALES

Comunica a sus señores suscriptores de esta provnca, que su Sede Social radica en Madrid, calle de Príncipe de Vergara, número 88, y que para el pago de primas pendientes y resolución de todo lo relacionado con el ramo de incendios y robo deben dirigirse a la Subdirección de Logroño, que está domiciliada en la calle de MIGUEL VILLANUEVA, número 5, segundo izquierda.

SGCB2021

Hace 25 años

En la sesión que celebró el Ayuntamiento, se acordó estudiar con detenimiento el abaratamiento de las subsistencias, siendo uno de los medios, establecer horas en el mercado de San Bartolomé para que vendiesen al público los que viniesen de fuera con mercancías, y después a los acaparadores. También se acordó celebrar mercados de huevos y aves los mismos días en que se celebrada el de cereales.

—En la reunión celebrada por la Junta de Protección a la Infancia, se tomó el acuerdo de fundar un reformatorio de jóvenes o escuela de corrección, siendo nombrada una Comisión compuesta por los señores don Joaquín Elizalde, don Antolín Oñate, don Donolo del Río y don Luis Díez del Corral, para hacer los primeros trabajos sobre tal objeto.

—Fué pedida la mano de la señorita María del Pueyo para el ilustrado arquitecto don Agustín Cadarso, señalándose la boda para el mes de febrero próximo.

—Nuestro paisano el catedrático don Ismael del Pan, fué agregado al Museo de Ciencias Naturales de Madrid.

—El día de hoy fué muy crudo, registrándose de temperatura máxima, 5'1 grados; media, 4'3 y mínima, 4'2 grados bajo o. En la madrugada nevó, llegando a blanquear las calles.

—HACE 45 AÑOS.— El Orfeón Logroñés, compuesto en su mayoría de distinguidos jóvenes logroñeses, dirigido por don Luis Barrón, fué solicitado para que cantase el día de la Purísima Concepción, en la Iglesia de Santiago, lo que aceptó gustoso para cantar dicho día la misa del maestro Prado.

—Se reunieron las Comisiones de Festejos y Toros y acordaron que el día primero de enero próximo, se verificase la subasta del servicio de caballos para las tres corridas de San Mateo del año próximo en la cantidad de 6.750 pesetas, con obligación al que se le adjudicase de proporcionar 10 monturas para el servicio de los picadores, y escribir a Mazzantini si podía actuar con Guerrita los días 20 y [illegible] septiembre, y para el 23 contratar, a ser posible, a los diestros Fuentes, Reverte y Bombita (Emilio).

—En el Teatro debutó la compañía de circo que dirigía don Eduardo Díaz, gustando todos los números, especialmente el trabajo en el trapecio por la bella Geraldini.

Comisión Provincial del Curtido

A LOS PRODUCTORES, RECOLECTORES, ALMACENISTAS DE CUEROS Y PIELES Y FABRICANTES DE CURTIDOS

El Comité Sindical del Curtido ordena a esta Comisión, se recuerde a cuantos se dedican a la compra y venta de pieles de todas clases, se atengan a los precios que tiene fijados el mismo, así como a las Circulares remitidas por dicho Comité en junio último, por el cual se tiende a una tasación e intervención en las transacciones a base de pieles, y que en caso de contravención, se procederá a la incautación de los stocks en los almacenes de los comerciantes que no secunden nuestra política de ordenación de los precios.

Logroño, 18 de noviembre de 1939. Año de la Victoria.

El Presidente, **Jesús del Río**

EL PROXIMO MARTES

TeatroModerno

¡¡MAGNO ACONTECIMIENTO!!

C. BARCENA

Presenta su grandioso espectáculo de selectas VARIEDADES "ORO"

ELENCO ARTISTICO

Dirección escénica: C. BARCENA

Director concertador: A. PUIG

A. SANCHEZ: canzonetista escéntrica

HERMANAS MARTIRAN: Bailes españoles

AMPARITO SANTILLO: Bailarina y canzonetista, creadora del número BEBY LINDA

SURYNO SURYN: El as de los intermedios

HUMBERTO y VICTORIA: Bailes de salón, acrobáticos y musicales.

VICTORIA ALCALA: Baile español y americano

PILAR DE CASTRO: Genial estrella del canto regional

¡¡SENSACIONAL!!

LING-FU: El mago de Oriente, que ofrece la más fantástica demotración de los extraños ritos del misterioso Oriente.—El más veloz realizador del asombroso experimento titulado:

LA FUGA RAPIDA

Este espectáculo será amenizado por la formidable orquesta

LOS BOHEMIOS

No deje de ver este gran espectáculo presentado con extraordinario lujo y completamente

MORAL

Próximo martes, día 21

TEATRO MODERNO

TAURINAS

A PASAR EL CHARCO

El valiente novillero riojano, Vicente Martínez "Niño de Haro", nos escribe una atenta carta de despedida, con ruego de que le hagamos extensiva a toda la afición comarcana, en la que nos comunica que hoy, domingo, embarca con rumbo a Montevideo, donde va contratado, en muy buenas condiciones, para diez novilladas.

Por lo visto han debido autorizarse los espectáculos taurinos en la República uruguaya y nos complace que sea un paisano uno de los primeros toreros que caigan por aquellas tierras. El que se adelanta gana, dice el refrán, y nosotros deseamos a Vicentillo que lo haga bueno, artística y económicamente.

Y le deseamos también una feliz travesía y un satisfactorio regreso.

También se hallan preparando el equipaje para pasar el charco, aunque éstos con dirección a Centro América, los matadores de toros, Chicuelo, Maravilla, Jaime Pericás y Torerito de Triana, y el novillero Joselito Sánchez Mejías, que lleva la intención de alternativarse en aquellas lejanas tierras.

En el mismo barco que todos estos coletudos, irán cuatro corridas de toros, de Santa Coloma, Miura, Villamarta y Felipe Bartolomé, que han de lidiarse en el transcurso de la temporada americana.

AÚN COLEA LA TEMPORADA

Sigue aún vivita y coleando la temporada taurina. En verdad, no es extraño, ya que si en algunos de los pasados domingos, verdaderamente invernales, estuvieron abiertas ciertas plazas de toros, ahora, autoriza más a que así ocurra, el tiempo tan excelente que disfrutamos.

No obstante, no crean que abundan los programas taurinos. A nuestro conocimiento sólo han llegado dos anuncios de una novillada postinera en Sevilla, con Belmonte y Cañero, de rejoneadores, y Calderón, Martín Vázquez y El Yoni, de matadores; otra novilladita en Valencia, con los diestros de la tierra "Chaves", Pedro Montolio y José Gil y novillos de Villarroel, y una función cómico-taurina en Barcelona. No es mucho, en verdad, pero, próximos como estamos a diciembre, ya nos parece bastante.

LA DE INAUGURACION... EL AÑO PROXIMO

No dirá nadie que no es activa la empresa veraniegña de la temporada venidera en nuestra plaza. Ya tiene hecho —a juzgar por lo que dicen algunas informaciones taurinas— la novillada inaugural de 1940. ¡Y nosotros sin saber una palabra! Y, de seguro, qué a la empresa le sucede lo propio.

Según ese informador, la combinación es Bartolomè Guinda, de Zaragoza, y Félix Arri, de Deusto.

Cuidao que hay maneras de perder el tiempo.

LA PLAZA BILBAINA

Es otra de losq ue ha dejado el popular Pagés. Ahora que no por ello ha de quedar abandonada. Al contrario, la Junta de la Santa Casa de Misericordia se encargará de las funciones grandes, o sea las de agosto, devolviéndolas el prestigio perdido en la actual temporada, y las demás fechas del año serán otorgadas aisladamente al mejor solicitante.

La citada Junta ha iniciado ya, con vistas a la feria agoseña, la adquisición de ganado, pues sabido es que en Bilbao no "pasan" con los toritos de juguete que hemos padecido este año. Y se habla de conversaciones con los más renombrados ganaderos andaluces. Y ya verán cómo en Bilbao, tienen toros de verdad.

LA ULTIMA, EN LOGROÑO

Si señores, la última. Por lo menos, hasta ahora, pues bien pudiera ocurrir que no lo fuera...

Bueno, esta de que hablamos, está en período de ultimación y su realización puede darse por descontada.

Habrá tres novillos, tres cuadrillas, alegría, buen humor y, quien sabe si la revelación de algún Badila, algún David o algún Manolete, ponemos por ejemplo de buenos picadores, buenos banderilleros o buenos matadores. Porque va a haber de todo.

Y no nos pregunten nada.

Es, por ahora, todo lo que podemos anticipar.

MIGUELIYO

Notas Militares

ORGANIZACION.— Plantillas de la Secretaría General del Ministerio del Ejército: un General, cuatro coroneles, diez tenientes coroneles, dieciséis comandantes, quince capitanes; personal de O. M.: archiveros, ocho; oficiales militares, treinta y ocho; auxiliares y Cuerpo auxiliar, treinta y siete; subofiiciales, dos; tropa, sesenta y cuatro.

Todas las vacantes de jefes y oficiales y personal subalterno de esta Secretaría General, se cubrirán por libre elección, según preceptúa la Orden de 22 de septiembre del corriente año.

DERECHOS PASIVOS.—El tiempo servido en otros Ministerios, en la situación reglamentaria de supernumerario, se considerará válido para todos los efectos, salvo para la declaración de aptitud para el ascenso, que requiere, inexcusablemente, la permanencia en la situación de actividad del plazo actualmente fijado, o del que pueda fijarse en lo sucesivo.

REINGRESOS.— Los jefes, oficiales y clases retirados que tengan presentada solicitud de reingreso en el Ejército activo y no hayan dado cumplimiento a la orden circular del Ministerio del Ejército de 29 de abril pasado (B. O. número 120), remitirán en el plazo de un mes, contado desde la aparición de esta orden, las declaraciones juradas de servicios a que la anterior se refiere.

Se entenderá, que el que no remita dicha declaración jurada en el indicado plazo, desiste de su petición, la que será archivada definitivamente.

CONSEJO SUPREMO.— Se ha resuelto que el Consejo Supremo de Justicia Militar, hasta tanto se aprueba su nuevo Reglamento, tenga a su cargo el despacho de pensiones y haberes pasivos, de todo lo cual hará las oportunas propuestas al Ministerio del Ejército, y asimismo actuará como Asamblea de las Reales y Militares Ordenes de San Fernando y de San Hermenegildo, cuyos acuerdos también deberán ser sometidos a dicha autoridad superior del Ejército.

PLANTILLAS.— Del Servicio Histórico Militar: Generales, uno; tenientes coroneles o comandantes, cuatro; capitanes, cinco; personal auxiliar, seis; servicio interior, diez.

JABON RICHELET

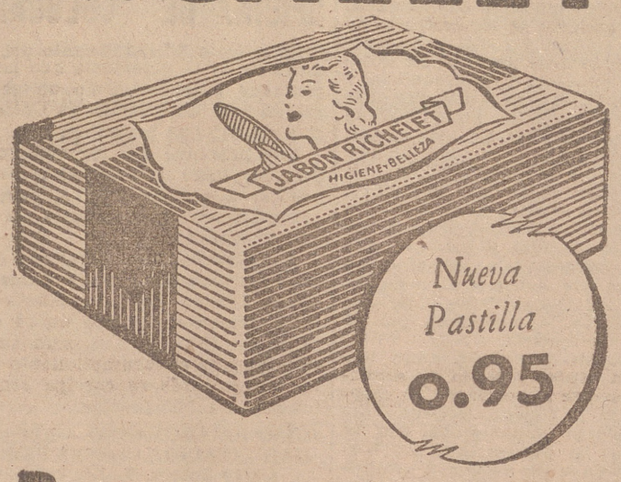

Para conservar sano el cutis

utilice siempre este jabón preparado por un gran especialista de la piel. Es puro, calmante y preventivo contra las afecciones cutáneas y da maravillosos resultados para suprimir granos, sarpullidos, puntos negros y piel grasienta. Uselo diariamente y jamás tendrá roja ni brillante la nariz.

95 céntimos nada mas

cuesta la nueva pastilla. Pastilla grande, 1,80 (timbre aparte).

LABORATORIO RICHELET - SAN SEBASTIAN

CABALLEROS MUTILADOS

Por la Caja de Ahorros y Monte de Piedad de Valencia, se ha anunciado concurso-exámen para la provisión de Auxiliares Administrativos, dotadas con el sueldo anual de 2.500 pesetas, con aumento de sueldo por quinquenios.

Los Caballeros Mutilados que aspiren a esas plazas podrán informarse y solicitarlas en la Comisión Provincial antes del próximo día 23 del actual.

Logroño, 17 de noviembre de 1939. Año de la Victoria.

-HOY-

Teatro Bretón

Teatro Moderno

Y

Cinema Social

Horario que regirá en estos Salones:

BRETON: A las 4'45 y 6'45
MODERNO: A las 5, 7 y 10,30
SOCIAL: A las 5 y a las 7

SENSACIONAL ESTRENO

La magnífica super-revista cinematográfica titulada

Brillan las Estrellas

de la que son principales intérpretes, el gran cómico THEO LINGEN y la bella y escultural bailarina

LA JANA

y alrededor todas las "estrellas" de la Tobis en una gran revista de cuadros maravillosos, música, bailes y gracia a raudales.

El "cine" por dentro revelando todos sus secretos, grandezas y miserias.

Un film que despierta emoción por su originalidad, subyuga y deleita por su brillantez.

NO DEJE DE VERLO

A las tres de la tarde, en el TEATRO MODERNO

Función económica, proyectándose la magnífica producción nacional.

La señorita de Trévelez

por ANTOÑITA COLOME

A los centros docentes y patronos

Con el fin de que los muchachos pertenecientes a la Organización Juvenil puedan asistir al funeral y demás actos que tendrán lugar el próximo lunes a las diez de la mañana, con motivo del III Aniversario de la muerte del Fundador de la Falange «JOSE ANTONIO PRIMO DE RIVERA» se interesa de todos los centros docentes y patronos, concedan a nuestros afiliados la oportuna autorización.

Por la Organización Juvenil, **El Delegado Provincial.**

Falange Española Tradicionalista y de las JONS

ORDENES

ORGANIZACIONES JUVENILES

Delegación Local

Se ordena a todos los pertenecientes a esta Organización la asistencia al cuartelillo de la misma, debidamente uniformados, el próximo lunes, día 20 del actual, a las nueve de la mañana, con objeto de asistir a los actos conmemorativos por cumplirse el tercer aniversario de la muerte gloriosa de José Antonio.

Toda falta de asistencia injustificada será sancionada inexorablemente.

Logroño, 19 de noviembre de 1939.—Año de la Victoria.—*El Instructor Jefe.*

SECCION FEMENINA

DELEGACION PROVINCIAL

Ordenes

Todas las afiliadas a esta Sección Femenina se presentarán a las nueve y media de la mañana del lunes, día 20, en el salón de la Sección Femenina, para asistir a los funerales por el alma de José Antonio. Es imprescindible vestir riguroso uniforme con brazalete negro sobre la manga izquierda.

Por la tarde, a las siete en punto, se rezará el Santo Rosario, al cual es obligatoria la asistencia.

La Delegada Provincial

ORGANIZACION JUVENIL FEMENINA

Mañana, día 20, a las nueve y media en punto de la mañana, se presentarán en nuestro domicilio todas las camaradas pertenecientes a esta O. J. F., para asistir al homenaje en honor a José Antonio. Es imprescindible acudan todas debidamente uniformadas, debiendo llevar en la manga izquierda brazalete negro.

Así mismo lo harán por la tarde, a las siete en punto, para rezar el Santo Rosario.

La asistencia será controlada y sancionada rigurosamente toda la falta no justificada.

Por el Imperio hacia Dios, ¡Arriba España.

La Regidora Provincial de O. J. F.

CENTRAL NACIONAL SINDICALISTA

Delegación Local de Logroño

El próximo lunes, día 20, tendrán lugar los actos conmemorativos del tercer aniversario de la gloriosa muerte de José Antonio Primo de Rivera, y espero que todos los sindicados acudirán como un solo hombre al homenaje que merece la memoria de nuestro Profeta, que ofrendó su vida por Dios y por España.

El Delegado Sindical Local

DEPORTES

FUTBOL

II CAMPEONATO LOCAL

Hoy es día de jornada doble para los aficionados futbolistas. Mañana y tarde se celebrarán en Las Gaunas partidos de campeonato, interesantísimos uno y otro, ya que en el matutino los entusiastas equipiers del S. E. U. han de procurar desquitarse del tropiezo sufrido el domingo anterior, y en el de la tarde se verán frente a frente los actuales campeones y subcampeones locales que desde hace tiempo mantienene entre sí una enconada rivalidad deportiva, causa constante de que todos sus encuentros adquieran la máxima emoción y el más vivo interés en el público.

Son los partidos de hoy los siguientes:

A las diez de la mañana, S. E. U.-Artillería.

A las tres de la tarde, no a las tres y media como días pasados decíamos, Rayo y Juniors.

Arbitrarán estos partidos, respectivamente, los aficionados señores Adarraga y Recarte, y los equipos se alinearán en la siguiente forma:

S. E. U.—Hidalgo; Elías, Rubio; Morales, Poli, Martín; Alegría, Alesanco, Juliac, López y Castañares.

Artillería.—Pelayo; Lozano, Aluti; Cordero, Planet, Ortuño; Puelles, Cotelo, Roldán, Azcue y Aróstegui.

Rayo.— Llorente; Macua, Triana; Paco, Arnedo, Rivas; Alfonso, Ortigosa, Angel, Enrique, Agustín.

Juniors.—Buzarra; Paco, Murga; Grijalba, Heredia, Santa María; Clavijo, Alcalde II, Viana, Peche e Hilario.

En esta relación de jugadores abundan los nombres de elementos de primera entre la veteranía local y los de futbolistas modernos que ya tienen acreditada su valía, todo lo cual ha de traducirse seguramente en dos grandes entradones y en otras tantas luchas competidísimas y plenas de buenas jugadas.

Hoy, pues, Las Gaunas presentará animadísimo aspecto por merecerlo así la calidad de los partidos que han de jugarse en el magnífico campo de deportes logroñés.

Igual que el domingo pasado las localidades estarán a disposición de los aficionados, por la mañana, en el kiosco del señor Peche y por la tarde en las taquillas del campo.

Los jugadores del partido matutino deberán hallarse debidamente equipados a las nueve y cuarto en la parte de la tribuna, y los de partido de la tarde, a las dos y cuarto en el mismo lugar y condiciones. La infracción de indicaciones puede motivar, como ya tenemos dicho, severas sanciones, incluso la descalificación de los infractores.

NOTICIARIO DEPORTIVO

Terminan hoy los partidos de los campeonatos regionales. En lo que afecta a la región guipuzcoana el final de la competición hace honor al interés que ha imperado en toda su transcurso, en el partido Zaragoza-Osasuna, que se jugará en el campo de San Juan de la capital navarra. Para juzgar la importancia de este partido, basta señalar que no obstante no influir su resultado en la clasificación general, por cuanto son ya campeones y subcampeones, aragoneses y pamplonicas, respectivamente, su encuentro es esperado con igual emoción que si tuviera igual decisión para vencedores y vencidos. En nuestros mismos aficionados ha motivado tal interés que hoy, como en los buenos tiempos del futbol logroñés, saldrá para Pamplona un autobús con el total de sus plazas ocupadas.

Los demás partidos de esta región son: Real Unión—Deportivo Alavés, y Tolosa y Real Sociedad. También son interesantes, uno y otro, puesto que pueden influir decisivamente para la clasificación del IV puesto, al que aspiran con igual derecho el Real Unión de Irún y el Deportivo Alavés, actualmente igualados a puntos.

—El día 26, jugarán en Valencia el Osasuna y el Athletic de Madrid, en partido eliminatorio para su clasificación en la Liga.

AJEDREZ

Solución al problema número 96

Jugada Clave D3AD

Variantes principales

R1T, 1C o 1A T8D++
R3T, 3C o 3A T6D++

Han enviado la solución exacta: Peña Ajedrecista de Elciego, Peña Ajedrecista La Amistad, Daniel Orío, Joaquín Díez del Corral, de Haro, y Joaquín Pascual Castillo.

Problema número 97

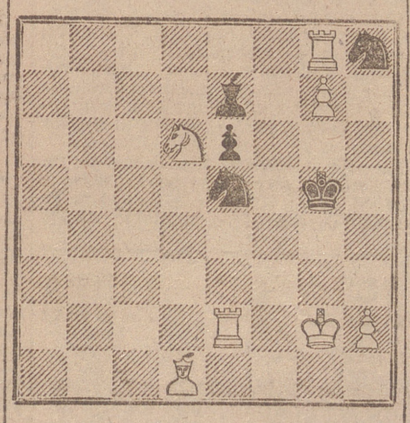

Juegan las blancas. Mate en dos

* * *

Una de las veinte partidas simultáneas y ciegas jugadas por Koltanowski en Amberes el año 1931 y en las que, como es natural, llevaba èste las blancas:

1.—P4R	P3AD
2.—P4D	P4D
3.—C3AD	PXP
4.—CXP	C3AR
5.—A3D	DXP
6.—C3AR	D1D
7.—D2R	A4AR
8.—CXC+	PCXC
9.—AXA	D4T+
10.—A2D	DXAR
11.—0—0—0!	D3R
12.—D3D!	DXP??
13.—D8D+!!!	RXD
14.—A5TD	R1A o 1R
15.—T8D++.	

NOMBRAMIENTO MERECIDO

Ha sido nombrado ingeniero de infractructura de Aviación o ingeniero aeronáutico, nuestro joven y distinguido paisano don Félix Rivas Jubera.

El señor Rivas, ingeniero industrial, destacadísimo y actualmente capitán de complemento de Artillería en esta guarnición, tiene una carrera brillantísima, habiendo cursado sus estudios con las más altas calificaciones y demostrando ya su singular capacidad al terminar aquélla con el número dos de su promoción en la escuela de Areneros. Ejerció su profesión en las industrias siderúrgicas de la Casa Marrodán y después montó y fundó en Logroño auto-electricidad. Más tarde desempeñó el cargo de gerente en la Sociedad Industrial Farmacéutica de Logroño.

Al iniciarse el glorioso Alzamiento nacional, prestó durante un año con el mayor entusiasmo patriótico, su servicio a España, en los frentes de combate, hasta que fué destinado a la Jefatura del Servicio de reparación y reconstrucción de automóviles del Estado de nuestra provincia, cargo en el que demostró igualmente su singular competencia profesional.

Durante bastante tiempo el señor Rivas dirigió en esta capital una academia para preparación de toda clase de ingenieros que alcanzó bien merecido prestigio.

La extraordinaria escrupulosidad con que el Ministerio del Aire viene seleccionando el personal técnico del Arma que ha de organizar, se manifiesta una vez más, y esta vez muy elocuentemente, en la designación del señor Rivas, positivo valor de la ingeniería española, para el cargo citado, en el que, sin duda, habrá de rendir los magníficos servicios que en su excelente preparación es lógico esperar.

Nosotros nos alegramos muy de veras de esta distinción alcanzada por nuestro paisano, al que felicitamos con toda cordialidad, deseándole los mejores triunfos.

Señoras: Para el cutis CREMAGIL

Tragedia familiar

Aproximadamente a las diez de la noche, comenzó a circular por la capital el rumor de haberse cometido un parricidio en uno de los barrios extremos de la misma.

A los pocos momentos, pudimos comprobar que, efectivamente, en el piso primero derecha de la calle de Rey Pastor, número 25, el brigada retirado de Carabineros don Raimundo Pascual, de 54 años de edad, natural de Alcuadre, había dado muerte a su esposa doña Ana Ríos Fernández, de 52 años, natural de Málaga, disparando sobre ella varios tiros de pistola.

El hecho se produjo poco después de las nueve y media de la noche y, por las noticias que hemos podido adquirir, a dicha hora se encontraban en la cocina de la vivienda la víctima y su hija Ana, de 11 años, llegando entonces el marido y padre, respectivamente, que comenzó a insultar a su esposa en forma descompuesta. Esta, sin duda acostumbrada a estos altercados, puesto que incluso el matrimonio estuvo separado, le contestó, produciéndose un grave altercado, y entonces Raimundo, previas unas manifestaciones en el sentido de que ya no iba a fastidiarlo más, se dirigió a su habitación, en la que tomó una pistola y, desde el propio pasillo que da frente a la puerta de la cocina, hizo varios disparos, que alcanzaron a su esposa, la cual cayó mortalmente herida sobre el fogón.

Momentos después se personaba en el lugar de los hechos el Juzgado, constituído por el juez de Primera Instancia don Salvador Sánchez de Terán, el actuario don Amós Arizmendi y el médico forense don Francisco Conde, que procedieron a instruir las primeras diligencias y al levantamiento del cadáver, el cual fué transportado al depósito de cadáveres por los camilleros de la Cruz Roja, que, tan pronto tuvieron noticia del hecho se presentaron también en dicho lugar.

El matrimonio cuenta con cuatro hijos, llamados Angel, de 25 años de edad; Concepción, de 23; Arturo, de 14, y Ana, de 11, que hubo de presenciar el triste fin de su madre.

El autor del crimen se dió a la fuga y a primeras horas de esta madrugada no había sido aún capturado.

Lamentamos muy sinceramente el terrible drama sólo posible cuando han dejado perderse los principios cristianos, que son base del hogar, y expresamos a los apenados hijos nuestra ferviente y piadoso sufragio por el eterno descanso de su desgraciada madre.

Mañana

TeatroModerno

EXITO GRANDIOSO

DE LA MAGNIFICA PELICULA

Canción del Crepúsculo

por la eximia cantante CONCHITA SUPERVIA y EVILYA P. VENABLE

¡¡ SENSACIONAL !!

De complemento de programa se proyectará el grandioso REPORTAJE, de largo metraje de palpitante actualidad

Viaje del Caudillo por Andalucia

SGCB2021

Muebles "El Barato" Once de Junio, 5. Tlf. 2181

Pompas Fúnebres PASTRANA

EL NIÑO

AGUSTIN LOPEZ DIEGO

SUBIO AL CIELO A LOS SEIS AÑOS DE EDAD

E. G. E.

Sus apenados padres: don Agustín (del Comercio de esta plaza), y doña Josefa; abuela, doña Fernanda Abón; hermana, Raquel; tíos, don Eduardo, doña Petronila y doña Soledad López, doña Gloria, doña Pilar, doña Leonor, doña Ramona, don Ramón (ausente), don José y don Miguel Diego y demás familia, participan a sus amistades tan sensible pérdida y les ruegan asistan a los actos abajo indicados, por cuyo especial favor les quedarán altamente agradecidos.

Logroño, 19 de noviembre de 1939.

CONDUCCION DEL CADAVER: Hoy, domingo, a las once.
IGLESIA PARROQUIAL: Santiago el Real.
CASA MORTUORIA: Martínez Zaporta, número 12.
MISA DE ANGEL: Mañana, lunes, a las ocho.

Crónicas de la Región

HARO, 18

SERVICIO DE RACIONAMIENTO.— Por la Oficina de Racionamiento de esta ciudad, se está procediendo a la terminación del censo de inscriptos, con el fin de confeccionar las cartillas del próximo año. Se han señalado los días 20, 21, 22 y 23 del mes corriente, para que todos aquéllos, que por diversas causas no hubieran suscrito la correspondiente declaración jurada, lo hagan en las fechas referidas, pues una vez transcurridas no se expedirán nuevas cartillas.

AYUNTAMIENTO.— El jueves pasado, celebró sesión extraordinaria el Ayuntamiento pleno, bajo la presidencia del Alcalde don Teodoro Tejada, asistiendo los concejales señores Rosales, Arízaga, San Ildefonso, Colina, Medrano, Montoya, Grande, Hernamo y Lacuesta Porres.

Aprobada el acta de la ordinaria anterior, los señores Presidente de la Comisión de Hacienda y Secretario de la Corporación dieron minuciosa cuenta del resultado de su viaje a Bilbao, en donde resolvieron satisfactoriamente los asuntos relacionados con el depósito de valores en el Banco de España de aquella capital. Como al exponer los deseos del Ayuntamiento de ser trasladados a la Sucursal de Haro, se les requirió el cumplimiento de diversos trámites, se acordó facultar al señor Alcalde, para que pueda realizar cuantas gestiones sean necesarias al fin deseado, así como para suscribir documentos, etc.

Seguidamente los indicados comisionados expusieron los trámites hechos en "El Material Industrial" relativos a la normalización del servicio de abastecimiento de aguas potables a la ciudad, y que como consecuencia de estas gestiones se personaron el pasado martes dos señores ingenieros que están efectuando el estudio necesario a tales fines. Se acordó aprobar las gestiones realizadas y se levantó la sesión.

OFICINA DE COLOCACION.— Del señor Jefe de la Oficina de Colocación de esta ciudad, recibimos la siguiente nota:

"Para dar cumplimiento a lo dispuesto en la orden de 25 de agosto pasado, todos los empresarios o patronos del partido, remitirán a esta Oficina de Colocación, en el improrrogable plazo de cinco días, una relación jurada por duplicado, de todos los obreros que tengan a su servicio con posterioridad a la fecha del 18 de Julio de 1936, determinando su carácter de si son mutilados o excombatientes.

Los patronos que remitieron las relaciones por no ajustarse al modelo oficial, así como todos los demás que no lo hayan verificado, deberán hacerlo adquiriendo los ejemplares de dicho modelo, que se hallan a la venta en la Imprenta Viela, de Haro. Se advierte que el incumplimiento de este servicio será sancionado con rigor."

CINEMATOGRAFICAS.— Como ya hemos expresado anteriormente, mañana, domingo, se proyectará en el Teatro Bretón "Mariquilla Terremoto" y en el Carrasco "Don Juan Tenorio". Hay mucho interés entre los aficionados por presenciarlas.

MARIA DEL CARMEN ARNEDO
pone en conocimiento de su distinguida clientela pasará consulta solamente martes y sábados.

CALAHORRA, 17

A las diez de la mañana de ayer, se celebró en la iglesia parroquial de Santiago, el funeral de Cabo de Año, en sufragio del alma del virtuoso joven, Teniente de Aviación, don José Luis Calleja Ucha, que en igual fecha del pasado año dió en Málaga su vida por Dios y por España, en el cumplimiento de su deber. Asistieron a este fúnebre acto numerosos fieles, poniendo de manifiesto una vez más el sentimiento que causó en nuestra ciudad la muerte del citado José Luis.

Con este motivo renovamos a su resignada madre doña Eloisa Ucha y demás familiares el testimonio de nuestra condolencia.

—Con toda felicidad dió a luz un robusto niño, al que se le impondrá los nombres de José Antonio, doña Julia Vizmanos, esposa del industrial de esta localidad y contratista de las obras del cuartel de la Guardia civil, don Leonardo Garrido. Enhorabuena.

—C. Bárcena se presentará el próximo domingo en el Teatro Ideal Cinema al frente del elenco que figura en los "Espectáculos Oro", en el actuarán artistas de gran relieve.

La empresa del citado teatro tiene anunciadas los estrenos de las películas "La Reina Mora", "Deseo", "El último contrabandista", "Shanghai", "Mariquilla Terremoto", "Suspiros de España", "Los hijos de la noche", "Carmen la de Triana", "María de la O", "El Corsario Negro" y otras.

—El mercado de ayer estuvo bastante animado, a pesar de la desapacibilidad del día, habiéndose puesto a la venta gran cantidad de frutos.

—El Excmo. Ayuntamiento de esta ciudad, ha acordado que en los terrenos de su propiedad, sitos entre las carreteras de Logroño y Murillo, se instale el ferial, dando con ello mayores comodidades a los ganaderos, ya que resultaba insuficiente el lugar en que en años anteriores se instalaba.

ALFARO, 17

NECROLOGICAS.— El día 15 dimos noticia del trágico accidente que costó la vida a nuestros queridos amigos don Leopoldo José Llorente y Victoriano Vicente.

La dolorosa impresión que ha embargado los ánimos de todos los alfareños la ha demostrado el vecindario asistiendo en masa a los funerales y a la conducción de los cadáveres, que se ha verificado esta mañana, con una concurrencia y religiosidad imponentes.

Han intervenido las dos parroquias por exigirlo así el arreglo parroquial vigente en casos de defunciones en el Hospital. A las diez hubo en la Parroquia de Nuestra Señora del Burgo, misa exequial solemne por don Leopoldo José, efectuándose a continuación la conducción y sepelio, e iguales actos en la Parroquia de San Miguel, por Victoriano, con afinación y justeza.

La conducción al cementerio ha sido emocionante. Filas interminables de hombres con cirios encendidos, en medio los dos féretros, uno en pos de otro; cerrando la comitiva, parientes, amigos y el pueblo entero, que rezaba el rosario.

Victoriano Vicente, hombre sencillo, trabajador, amante de su familia, era muy popular y querido por su genio sencillo y ocurrente.

Don Leopoldo José Llorente, don Pepe, como de todos era llamado, activo, inteligente, de mucha competencia profesional, esclavo de su deber, sacrificado por sus enfermos a los que atendía con solicitud y afabilidad que eran como las características de su simpática persona.

Patriota acérrimo, significóse en todos tiempos, sobre todo en los aciagos días de la república, como hombre de extrema derecha, irreconciliable con las ideas y procedimientos democráticos. Entusiasta decidido de las doctrinas de renovación política y social que lanzara el genio de José Antonio, se afilió a Falange Española Tradicionalista y de las J. O. N. S, convencido que ellas encarnaban el espíritu tradicional de España y que de ellas brotaría la salvación de la Patria.

Encargado del Hospital Militar que, bajo la direción de la Cruz Roja, funcionaba en esta ciudad, se sacrificó con una abnegación y desinterés sumo por los soldaditos heridos y enfermos que recordarán siempre la amabilidad del buen médico que atendía a su curación.

También las Comunidades religiosas que él visitaba le recordarán por su afabilidad y diligencia.

Encerrado en rico ataúd, caoba obscuro, forma arcón, rodeado de artísticas coronas que le dedicaran su esposa, parientes y amigos; escoltado por las enfermeras uniformadas que le ayudaron en la penosa labor de hospital, a hombros de amigos y camilleros de la Cruz Roja, ha llegado al cementerio donde reposa en el panteón de familia.

Descansen en paz nuestros buenos amigos; y su esposa y familiares reciban la reiteración de nuestro sentido pésame.

ARNEDO, 18

BODA.— En la iglesia de Santo Tomás han contraído matrimonio el joven don Nicasio Muro Castillo, hijo del acreditado industrial de esta plaza don José Muro, con la bella señorita arnedana Juliana Hernández, hija de nuestro distinguido convecino don José María Hernández.

Bendijo la unión el virtuoso sacerdote de ésta, don Claudio López, tío del novio, y fueron padrinos don Julián Hernández, hermano de la novia, y la bella señorita Josefita Muro Castillo, hermana del novio.

Los novios, después de obsequiar con esplendidez a sus numerosos invitados, salieron en viaje de novios para Zaragoza, Barcelona y Madrid y otras capitales, a disfrutar de su luna de miel, que les deseamos sea interminable.

DEFUNCIONES—En estos pasados días ha fallecido en nuestra ciudad el cartero jubilado, don Martín Bayo, cuyo entierro ha constituído una gran manifestación de duelo.

Reciban su afligida esposa, hermanos y demás familia, nuestro más sentido pésame.

—Igualmente ha fallecido el que fué Voz pública de este Ayuntamiento—jubilado por edad—don Isidoro Morón, cuyo fallecimiento ha sido muy sentido, habiendo sido muy numeroso el acompañamiento en el acto del entierro.

Reciban su apenada familia el testimonio de nuestro más sincero y sentido pésame.

MIRANDA, 18

ASUNTOS MUNICIPALES.— En las oficinas centrales se halla expuesto el proyecto del presupuesto ordinario para 1940.

Conseguido de la Empresa de Alumbrado la mejora y aumento de luces, ya las tenemos en los jardines y pronto se procederá a la instalación en varias calles de cables subterráneos, como en la Avenida del Generalísimo. La pavimentación por asfaltado que tanto se prodigó en Miranda y que necesita su reparación, igualmente se procederá en breve, reunidas las autoridades que en un principio se encontraron. Se ha ordenado el cierre de los portales para las diez de la noche en este tiempo, medida acertada. En el presupuesto próximo se aumenta y unifica la Guardia diurna y nocturna; la rural continúa con el mismo personal. Se colocará la esfera en el reloj de la Iglesia de Santa María, cuyo entretenimiento ha sido siempre de cargo del Ayuntamiento. El carillón por inservible se retira de la Casa Consistorial. Se proyecta la construcción de casa colmena para maestros, cuyo plano se encuentra expuesto en el Ayuntamiento, y la que se construirá en terreno municipal, beneficioso a su erario, evitando el pago de viviendas a los propietarios.

Comenzará en breve el arreglo de caminos vecinales y rurales y propondrá obreros la Central Sindicalista.

Estos han sido los acuerdos tomados en las últimas sesiones celebradas.

REGISTRO CIVIL.— Desde primero de octubre al 15 del corriente, se inscribieron 34 matrimonios, 19 nacimienots y 20 defunciones.

PERDIDA.—Por tratarse de persona necesitada, se gratificará a quien entregue una cartera conteniendo 135 pesetas, extraviada el 14 por la mañana, desde el Juzgado a la calle de Santa Lucía. Puede hacerse la entrega en el Ayuntamiento.

BAÑOS DE RIO TOBIA, 17.

MUERTE SENTIDA.— A los 74 años de edad ha dejado de existir, cristianamente, doña Valentina Sobrón, rodeada de todos sus deudos. La conducción del cadáver a su última morada ha puesto de manifiesto lo mucho que se la quería e el pueblo por ser persona honrada y muy culta. A sus desconsolados hijos, don Claudio y doña Luciana, y familia, nuestro más sentido pésame, extensivo a su hermano D. Toribio, que con tan triste motivo llegó de Logroño.

EL ANTIGUO TURRONERO DE JIJONA

ELISEO MIGUEL GARRIGUS

Después de tres años de ausencia saluda a su distinguida clientela y público en general, y ofrece, desde hoy, sus legítimos turrones, peladillas y piños, etc., en el sitio de costumbre.

GENERAL MOLA, 13, "LA ESCOCESA".—LOGROÑO

(FABRICA ABADIA, 14, JIJONA)

Importante Compañía de Seguros

precisa agentes en los principales pueblos y ciudades de la provincia de Logroño

Edcribir con referencias a J. S.
Administración de NUEVA RIOJA

OFICINA DE COLOCAICON

El artículo 6.° del Decreto del 16 de mayo de 1939 determina que las Empresas y Patronos están obligados a solicitar de las Oficinas de Colocación el personal que necesiten.

Los patronos que figuran en esta Sección, antes de insertar el anuncio acudieron a dicha Oficina, donde no existen inscritos disponibles del oficio que interesan.

Los obreros anunciantes se han inscrito previamente como parados de la citada Oficina de Colocación conforme previene el Decreto de 14 de octubre de 1938, el que, asimismo determina que el incumplimiento de tales obligaciones se corrige con multas de 50 a 500 pesetas.

JULIO DE LEONARDO.—ABOGADO. HABILITACION CLASES PASIVAS Calvo Sotelo, 9, 1.°, derecha Próximo Delegación Hacienda

COBRO DE PENSIONES Agencia de Negocios HIJOS DE VICTOR ABEYTUA Once de Junio, 18, segundo, Logroño.

COBRO DE PENSIONES. Certificados de penales. Instancias. Documentos. **AGENCIA LAS-HERAS,** G. Mola, 98, 2.° derecha. Teléfono 22-56. LOGROÑO.

MOTOR ELECTRICO 5 H. P., bifásico, y Molino de Piensos, SE COMPRA. Eulogio Sáenz, Almacenes San Pedro.

TERNEROS Y TERNERAS de recría, se venden o se cambian por vacas lecheras. Tratar, Carretera Villamediana, huerta de Miranda, Ramona Herrera.

SE ALQUILAN, dos habitaciones con derecho a cocina, en casa a todo confort. Razón en NUEVA RIOJA.

COCHE CHEVROLET turismo, 18 H. P. vende Facundo Remírez, en Lodosa (Navarra).

SE NECESITA asistenta en Avenida Colón, 41, principal, derecha, segunda.

SE VENDE piso, Muro del Carmen, 10, primero.

MODISTA, se ofrece para las casas y en su domicilio, Duquesa Victoria, 40, 2.°

SE VENDEN dos carros de varas, seminuevos, para dos y tres caballerías. Tratar con David del Val, en Hervías.

SE VENDEN 9 nogales de dos a tres metros de grueso. Tratar con Clemente González, en Baños de Río Tobía.

SE VENDE una tabla de berzas en la carretera de Villamediana. Razón, Vara de Rey, 29, primero, derecha.

MAQUINA SINGER para coser, seminueva, tipo industrial moderno, se vende. Razón, NUEVA RIOJA.

HABITACION con dos camas, ofrezco en casa particular, sitio céntrico, sólo para dormir, y vendo una cama matrimonio. Razón, NUEVA RIOJA.

SE VENDE una biblioteca con libros de abogado. Tres estufas, una para leña, otra eléctrica y otra de petróleo. Para ver y tratar, calle de la Vega, número 10, 2.°, HARO.

PIANO en buen uso, vendo. Razón en NUEVA RIOJA.

CAMIONETA FORD 4, 17 H. P., en perfectas condiciones de funcionamiento, se vende o se cambia por otra de mayor tonelaje. Informa Nicolás Bañares, en Navarrete.

DISCOS de gramófono, a dos pesetas, y gramolas, vendo. C. Sotelo, 7, 5.°, izq.

SE VENDEN 4.400 berzas superiores, pegando a camino de carro. Tratar con Vicente Estefanía, en Lardero.

VACAS, se venden dos de leche, y una ternera. Razón, calle Jurado, 24, Haro.

HERNIADOS

Para Vd. ha llegado el momento y la ineludible necesidad de combatir eficazmente su dolencia, pues al no hacerlo se expone a fatales consecuencias, lógicas de su hernia mal cuidada.

"HERNIUS"

Con su insuperable supercompresor "Hernius" automático, gran consolidativo de valor único e indiscutible (exprofeso para cada edad, caso y profesión), garantiza la total retención y completa reducción de la hernia más rebelde, antigua y voluminosa y con tal comodidad que jamás recordará su hernia ni tan sólo que usa tan perfecto elemento para combatirla. Nuestros modelos son sin trabas, tirantes, no pesan, son invisibles y duran una vida. Para atender a nuestros clientes e informar a quien lo desee estaremos en: LOGROÑO, en el Hotel Comercio, el día 22 del corriente, NOTAS: En VITORIA, el día 23, en el Hotel Frontón, y en PAMPLONA, el día 24, en el Hotel La Perla. Visita de nueve de la mañana a dos de la tarde Contestaremos cuantas informaciones precisen.

Casa Central: GABINETE ORTOPEDICO "HERNIUS". Rambla de Cataluña, 34, primero, BARCELONA.

IMPORTANTE: Nuestra firma e incluso nuestra propaganda se constantemente imitada para confundir a los pacientes y por ello aconsejamos presten especial atención en recordar sólo el nombre "HERNIUS" y evitarán seguros fracasos y verse sorprendidos en su buena fe.

VAQUERO, se ofrece. Razón, NUEVA RIOJA.

SE NECESITA chica de cocina, sabiendo guisar. Razón, General Franco, 18, segundo izquierda.

VENDO DOS PISOS desalquilados, en sitio céntrico, en 8.000 y 9.000 pesetas. Razón, en NUEVA RIOJA.

PISOS, vendo en Pérez Galdós, gran rendimiento. Agencia Escudero, Sagasta, 14, cuarto. Teléfono 1430.

Pérdidas

—De una cantidad de dinero, en la calle Once de Junio, el pasado jueves, a primera hora de la tarde. Se ruega a la persona que lo haya encontrado lo entregue en esta Administración, por tratarse de persona muy necesitada. Se gratificará.

—Una cartera con documentos, a nombre de Julio Sanz, se perdió en el trayecto de Oyón a Logroño o en el tren de trabajadores de esta capital a Recajo. Se ruega la entreguen en NUEVA RIOJA.

—De una carterita con documentos, dinero y un décimo de lotería, la cual se hizo cargo de ella una señora en el mercado de pimientos, donde se extravió y se le ruega la entregue en Norte, 34, 1.° dcha., donde se gratificará.

—Se ruega a quien recogió un carro en la calle del Peso, avise o lo entregue en la Pescadería de Domingo Navajas, en la Plaza de Abastos.

VENDO COCINA DE CARBONERO, nueva, de hierro, con caldera de 110 litros. Informes Charcutería Arellano, General Mola, 33.

CHICO, se necesita para recados. Calzados Garnacho.

CERDA, se vende, con ocho crías. Razón, Camino San Adrián, la Trilladora, Amando Domínguez.

SE VENDE huerta de tres fanegas, regadío, en el término de Fuente del Moro. Razón, Buenaventura Campo, Haro.

CARRO DE VARAS para 2.500 kilos, en buen uso, se vende. Tratar con Martín García, en Manjarrés.

SE VENDEN 50 ovejas para parir últimos de diciembre, y 20 borregas Tratar con Francisco Sáinz, en Pipaón de Ocón.

SE VENDE la casa número 58 de la calle Ruavieja, frente a la ermita de San Gregorio. Razón, Murrieta, 37, primero, derecha.

CORONAS de flores naturales para la celebración del aniversario de la muerte de nuestro José Antonio Primo de Rivera. Las hace de encargo Ventura Tré Afueras del Puente de Piedra (Electro Recajo).

SE VENDEN varias tinas para aceite de diversos tamaños, se darán baratas Almacén Pérez-Iñigo.

SOCIO, ofrécese para negocio, aportando de veinte a treinta mil pesetas, se para dentro del a capital o fuera de ella. Dirigirse calle de Canalejas, número 3, entresuelo.

ASISTENTA, se necesita, y se vende lavabo y varias cosas. Razón, Norte, 34 segundo izquierda.

ACADEMIA NOCTURNA de J. F. "Acción Católica", Parroquia de Santiago Queda abierta la matrícula los días 20, 21 y 22, de siete a ocho, en General Mola, 16, Academia La Cultural. Las clases empezarán el 23, a las siete en punto.— LA Directiva.

¡NO SUFRA V. MAS DEL ESTOMAGO E INTESTINOS!

ESTOBIOL

ES EL MEDICAMENTO QUE CURA

Muchos casos de curación podemos demostrar y para ello nos complace transcribir la carta que hemos recibido de **D. Pedro Alfonso Izquierdo, Plaza Calvo Sotelo, 2, Tauste (Zaragoza),** que dice como sigue:

Muy señores míos: Venía padeciendo intensamente del estómago desde el año 1927; cada vez en aumento, a pesar de los innumerables productos probados, no logrando sino calmar momentáneamente los dolores para recrudecerse con más virulencia. He tomado tres frascos de "ESTOBIOL" logrando en tan corto plazo ver restablecida mi salud.

No me cansaré de propagar su maravilloso producto, habiéndolo ya recomendado a un enfermo en grado desesperado y con gran placer ha encontrado una gran mejoría desde las primeras tomas y tendré mucho gusto en informarles en el caso probable que se restablezca como me ha ocurrido a mí.

Me es grato anticiparles mi más sincero agradecimiento por los magníficos resultados obtenidos, autorizándoles para que hagan el uso que tengan por conveniente de la presente carta. Queda de Vds. su affmo. s. s., q. e. s. m. Firmado: Pedro Alfonso Izquierdo.

No vacile Vd. si sufre del estómado e intestinos en probar este maravilloso producto, pues en su mano tiene la curación de su enfermedad estomacal, en especial en los casos de dispepsias, ardores de estómago, digestiones difíciles y penosas, acidez estomacal, hiperclorhidria, neurosis gástrica, vómitos con bilis y con sangre, estreñimiento, colitis, úlcera, etc., etc.

Es además el medicamento estomacal

QUE NUNCA PERJUDICA

FRASCO Ptas. 5'80 (impuestos comprendidos)

Exija **ESTOBIOL** y no admita sustituciones interesadas.

En todas las Farmacias de España

PRODUCTO NETAMENTE ESPAÑOL

SGCB2021

ACADEMIA ALMI

Marqués de Murrieta, 1, entlo.

DIRECTOR: BALDOMERO GISPERT, Profesor mercantil

Centro especializado de Enseñanza práctica de COMERCIO, IDIOMAS Y ALTOS ESTUDIOS COMERCIALES

SOLICITE INFORMES

LA ACADEMIA ALMI no tiene clases colectivas. Cada alumno recibe PARTICIPARMENTE del profesor las explicaciones adecuadas a su mentalidad, adelantando según su capacidad y aplicación, independientemente de los demás.

Aula independiente para señoritas
Clases: De 9 a 1 y de 3 a 10

Herniados

Es necesario fortalecer los músculos debilitados, aumentando su fuerza contráctil, asegurando el alivio rápido y permanente que sólo nuestros aparatos, de construcción exclusiva para cada caso, pueden conseguirlo. Venga a visitarnos y hallará en RUBI-HERNIAS las garantías necesarias, con el logro de una completa contención o reducción de la hernia por voluminosa o antig a que la misma sea, sin molestias ni dolor y sin tener que abandonar sus ocupaciones habituales.

Para más informes, acudir de 9 mañana a 1 tarde en:

MIRANDA DE EBRO.—Lunes, 20 de Noviembre.—HOTEL TROCONIZ
HARO.—Mártes, 21 de noviembre.—HOTEL ARAGON.
LOGROÑO.—Miércoles, 22 de noviembre.—HOTEL COMERCIO.
CALAHORRA. Jueves, 23 de noviembre. HOTEL MODERNO.
TUDELA.—Sábado, 25 de noviembre.—HOTEL UNION.

GABINETE ORTOPEDICO RUBI
HERNIAS
AVENIDA HERNAN CORTES, 11. pral. Dcha.
Teléfono 5783.--ZARAGOZA

Agencia García Carreras

BONITO CHALET con media fanega de tierra, recién terminado y entrega de llaves inmediata, a kilómetro y medio aproximadamente de la capital, se vende. Dispongo de un bonito piso primero, desalquilado, nuevo, en Pérez Galdós y una casita de planta baja, recién decorada, con sus gallineros y agua propia, llaves a entregar inmediatamente, en la Calle de Rey Pastor. Razón, Bretón de los Herreros, 2, entresuelo.

MAQUINA FOTOGRAFICA Leica Standar, ampliadora, cuba para revelar especial de Leica, tirador de positivos, automático, vendo en 1.400 pesetas. Razón, General Mola, 58, cuarto izquierda.

SILLA DE NIÑO cromada, moderna, en buen estado, compro. Razón, General Mola, 58, cuarto, izquierda.

SE ALQUILA ALCOBA, bien ventilada, en familia. Razón, NUEVA RIOJA.

SE TRASPASA la guarnicionería llamada "La Catalana", en ARNEDO.

OFICINA DE COLOCACION EN CENICERO. Se necesita una oficiala de peluquería de señoras. Informes en esta oficina y en el Café Bar Lapuente.

OCASION. Aparatos cine profesional, otro 9'5, modernísimo, y multicopista rápido, entintado mecánico, se vende. Informes, Librería Cerezo, G. Mola, 86.

OCASION. Vendo parcelas en finca de gran porvenir, en el término de Lobete. Razón en NUEVA RIOJA.

COCHE OPPEL, de 10 H. P., seminuevo, matrícula LO. 2169, 4 puertas, 4 plazas, se vende. Razón, Agustín Gómez Moreno, en Calahorra.

CORTADOR Y MAESTRO SASTRE solicita socio con tres o cinco mil pesetas para ampliación de negocio. Buenos rendimientos. Tratar con Luis Gómez, Carretera del Cristo, 21, primero, dcha.

Academia de Conducción CASADO

CURSO COMPLETO: Precio rebajado. Duquesa de la Victoria, 23.

MAQUINA SINGER y dormitorio matrimonio, se vende. Razón, en NUEVA RIOJA.

A MIS CLIENTES y público en general les aviso para que sepan que siempre y en todos tiempos compro trapos viejos y nuevos de todas clases, clasificados y sin clasificar; así como los demás desperdicios de mi ramo de trapero en general, papelotes de todas clases y cartones, astas, cuernos, pezuñas, huesos secos, de cocido, de carnicería y matadero, pelletas secas de conejos, por kilos. Lanas viejas de colchón, vidrio roto, menos de extraplano. No se confundan al hacer las ventas con otros que compran, pues hay una diferencia como del agua al vino. También se compran gomas viejas de todas las calidades. En todos los desperdicios los precios se pangan los más caros que nadie. Almacén y despacho, detrás de los talleres de Marrodán, Félix Torres Gómez, Logroño.

Motores y maquinaria

de todas clases, nuevo o usado, compro. Ofertas al Apartado 220, BILBAO.

SE VENDE prensa de hierro, de aceite, y dos prensas de hierro de cubillo, pequeñas, para hacer vinos blancos. Para verlas, en Viana, Isidro Pellejero.

SE ADMITE CARGA para Zaragoza, Castellón de la Plana y Valencia. Sale camión dos veces a la semana. Razón, Peso, número 4, Alejandro Marín. Teléfono 1726.

SE VENDE un piso desalquilado, sol todo el día, con llaves en mano. Balanza nueva, Verkel, pollos, gallinas y varios enseres. Razón, NUEVA RIOJA.

SILLA de niño, se vende. Calle Laurel, 8, primero.

MOSTRADOR, ESTANTERIAS, y otros útiles, se venden de ocasión. Razón, NUEVA RIOJA.

TRASPASO negocio gran rendimiento, céntrico. Agencia Escudero, Sagasta, 14, cuarto. Teléfono 1430.

PLANTA DE FRESON, se vende. Informes "Bar Brillante", Logroño.

SE VENDE una balanza automática, seminueva, marca Alexanderack, fuerza 20 kg. Tratar Pedro Campo, en Albelda de Iregua.

BICICLETA de niño, se vende, seminueva. Razón, Montoya, HARO.

COMPRO o tomaría en arriendo seis u ocho fanegas tierra labor, próxima a la capital. Ofertas, Juan Lobo, número 2, primero, derecha.

GRAN SALON BARBERIA, se traspasa en lo más céntrico de la capital, con excelente clientela. Razón, NUEVA RIOJA.

SE DESEA COMPRAR bicicleta niña, en buen uso. Razón, Calvo Sotelo, número 28, principal, derecha.

COMPRO BICICLETA mujer. Razón, Muro del Carmen, 10, primero.

Mejor servicio y mayor economía

Agencia Fúnebre Berger

SAGASTA, 27
Tls. 1119 y 1752

SE VENDE una mesa de comedor con tableros, muy buena. Razón, Bretón, 4, entresuelo.

SE VENDEN seis tinos de roble, vacíos, de 30.000 litros de cabida cada uno, para entregar mes de febrero próximo; actualmente están llenos de vino. Tratar José Garbayo, Cintrúenigo (Navarra).

Compro y vendo

Aspiradores de polvo, enceradores y armarios frigoríficos. Dirigir correspondencia. Apartado 641, BILBAO.

COMPRO cuatro pisos de cuatro a seis mil pesetas. Razón, NUEVA RIOJA.

POLLITOS de un día en adelante, huevos para incubación, clase Leghort. Selección al nidal registrador. Precios y ofertas, Granja La Blanca, en Villamediana, Villaescuerna Hnos.

SE VENDEN dos casas cerca de la Plaza de Abastos y PISOS. Razón, San Agustín, 15, primero, de once a una.

TORNEROS EN MADERA, se precisan urgentes, en el taller de Juan Ceniceros, Barriocepo, 31.

SE VENDE planta baja y segundo y tercer piso, en 8.000 pesetas uno. El tercero desalquilado. Razón, camino de San Adrián, R, María Gómez.

SE DESEA EN RENTA huerta con vivienda, desde ocho fanegas a 12. Razón, NUEVA RIOJA.

SE NECESITA cocinera que sepa cumplir con su obligación. Razón, NUEVA RIOJA.

VENDO coche Fiat, 509, cuatro plazas, cerrado, de 8 H. P. en marcha. Informes, Teléfono 19-74, Benjamín Marín.

INTERINA se necesita una. Razón en NUEVA RIOJA.

COMPRARIA TRANSFORMADOR ELECTRICO, bifásico, en baño de aceite, en conexión Scott, de 15 K V A, de capacidad y de una relación de transformación de 2 por 3.100, 3 por 220, 127 voltios, más 3 desconectadores, 3 pararrayos y 3 cortocircuitos de la misma tensión. Ofertas al Excelentísimo Ayuntamiento de Logroño.

ARBUSTOS de flor de membrillo del Japón. Se venden en la Beneficencia Provincial.

POR SEÑORITA MAESTRA se dan lecciones de primera enseñanza, ingreso en el Bachillerato, ortografía y demás. Razón, Mercaderes, número 1, primero.

SE ARRIENDA un buen local para industria o almacén Razón, Calvo Sotelo, 20, primero, izquierda.

COCHE, se vende, 8 H. P., cerrado, 4 plazas. General Mola, 108, entresuelo.

SOLARES dentro plano de ensanche, frente Casas Baratas. Calle de 30 metros. Se venden muy baratos. Parcelas desde mil pesetas. Informes, Vara de Rey, 11, 1.º, derecha.

RESTAURACION Y BARNIZADO DE MUEBLES. Avisos. Teléfono 19-23, 6 Casa Social Pequeña.

RADIO. Magnífico aparato, toda onda. Razón, NUEVA RIOJA.

MODISTA, se ofrece para las casas y en su domicilio. Marqués de San Nicolás, 165 y 167, primero, número 4.

Esponjas goma.
Pinzas depilatorias.
Coloretes para la cara.
Peinas lendreras.
Fajas corsé.
Tarjetas postales.

Mercería "El Almacén"
Sagasta, 21

Casa y hacienda

Vendo, arriendo o cedería a medias: CASA labranza, centro casco capital, con espléndida bodega, muy amplio almacén y varios pisos. En seis fincas rústicas y en distintos términos, con un total de 140 fanegas, tierra de regadío de primera y segunda y 14 de secano muy bueno.
Angel Pozueta. Muro Mata, 1, entrlo.

VENDO a prueba bonito perro de caza, pachón, parando a muestra y trayendo perfectamente, en Jubera, Francisco Marín.

COMPRARIA COCHE de cuatro o seis asientos. Razón, Jesús Remón, Avenida de Colón, 15, 1.º, izquierda.

VENDO dos máquinas registradoras "National" eléctricas; pesos seminuevos "Berkel" y "Toledo"; molinos de Café eléctricos y de mano. Razón, Muro Cervantes, 13, Tienda.

SE VENDE SOLAR, próximo a la carretera Zaragoza. Informes, Lanchares. Pintor. Avda. Navarra, 2.

TRASPASO o VENDO Taller de Carpintería y Ebanistería, con bastantes materiales, máquinas y herramientas, bien acreditado, local propio de 300 metros cuadrados. Informes, Muebles Echaure, Marqués de Vallejo, 9.

OCASION: Vendo SOLARES a buenos precios. Informes, Jesús Remón, Avenida de Colón, 15, 1.º, izquierda.

SE VENDE SOLAR haciendo esquina, calle primer orden, 16 por 24'80 metros. Informes, Rey Pastor, 26, 1.º.

LOCAL, muy espacioso, sitio céntrico, se vende. Razón, NUEVA RIOJA.

ALQUILO AUTOMOVIL "BUICK" de ocho cilindros, para viaje. Tléf. 2280.

PIECEROS SASTRES, se necesitan para confeccionar abrigos en su casa. Razón, Casa BLAY.

SE VENDEN LOS CHALETS números 11 y 13 del Camino del Cristo, frente al Cuartel de Infantería, tienen baño y calefacción. Razón, Aurelio Bergasa, A. Colón, 37, bajo.

SE HACEN PAÑITOS de encaje a punto de aguja. Salmerón, 9, 1.º, izqda.

SE VENDE radio, marca "Sentinel", toda onda. Bretón de los Herreros, número 26, segundo.

SE VENDE COCHE 7 caballos, barato, a toda prueba. Razón, Duquesa de la Victoria, 23.

CAPITALISTAS Magnífica inversión de dinero en fincas urbanas de Madrid. Ficas rústicas situadas en Andalucía y Levante. Detalles y condiciones: Logroño, Agencia Escudero, Sagasta, 14; Madrid, Jacinto Escudero, La Cruz, 7.

OCASION. Vendo un entresuelo desalquilado, propio para almacén, en pesetas 6.000. También ofrezco dos plantas bajas céntricas en pesetas 6.000 y 8.000. Informes, Agencia Escudero, Sagasta, 14, Logroño.

CARRO ENGANCHADO, propio para lechero o algo similar, se vende. Informes, Aniceto Fontecha, Samalar, Logroño.

SE DESEA alquilar máquina de coser sólo por un mes. Informes, Carretera del Cristo, 21, primero, derecha, sastrería.

PASTRANA
Teléfonos:
1754 y 1258

...Y SABE COMO SABE,

ANTIQUARY,

porque es un coñac natural, de puro vino destilado.

Por lo mismo tiene ese aroma tan delicioso y ese paladar tan exquisito.

Por eso se impone ante todos entre el público inteligente.

Es una especialidad de la antigua casa

AGVSTIN BLAZQVEZ
JEREZ

SASTRE

Se admiten géneros. Trabajo inmejorable. Plaza Héroes del Alcázar de Toledo (Portalillos), 15, 2.º.

BAULES — MALETAS
Dimas Gómez
Marqués de San Nicolás, 147. (d)

Academia de Chóferes "España"
CALLE CAPITAN GAONA
INFORMES: "BAR GURUGU" (a)
PRECIOS REDUCIDOS

EN BARCELONA
HOTEL SAN ANTONIO
San Pablo, 7. Antigua Casa Riojana. Pensión familiar y Restorán a la carta (Junto al Teatro Liceo).

Representante en Logroño: Jacinto Fernández. Trv. R. Argentina, 3, 1.º.

OMNIBUS de 23 a 28 plazas, Chevrolet, se vende completo o caja sola, en buen estado. Pedro Barrio, Miranda de Ebro. Teléfono número 9. (a)

Agua de Riva los Baños (Torrecilla)
La mejor para los padecimientos del estómago, riñón, hígado, diabetes y vías urinarias. Insustituíble como agua de mesa. Depósito y venta, Ultramarinos "La Barata", Vara de Rey, 19. Teléfono 10-58. (a)

Anuncio de venta de chopos

ALCALDIA DE MEDINA DE POMAR (BURGOS)

Por acuerdo del Ayuntamiento, con la debida autorización de la Jefatura forestal de la provincia y esta Comisión de Hacienda, de esta ciudad y asistencia del Notario público, tendrá lugar el día 17 de diciembre próximo, a las once de su mañana, en el salón de actos de la Casa Consistorial, la venta en pública subasta por pujas a la llana, durante el tiempo de media hora cada uno de los tres lotes de chopos que este Ayuntamiento posee en los términos del campo de la Virgen, Villacobos y San Lázaro, sirviendo de tipo de tasación a los mismos la cantidad de SESENTA Y CINCO MIL QUINIENTAS PESETAS, para el primer lote; NOVENTA Y SEIS MIL pesetas para el segundo lote y TREINTA Y OCHO MIL QUINIENTAS pesetas para el tercer lote de chopos.

Los licitadores deberán depositar el diez por ciento del tipo de subasta para poder tomar parte en la misma, haciendo el pago total del importe de los lotes que se le adjudique, dentro de los tres días siguientes a aquel que la adjudicación sea definitiva, perdiendo en caso contrario el importe del depósito.

Los gastos de escrituras, reintegros, anuncios, impuestos y cuantos se originen y deriven de este expediente, serán de cuenta de los adjudicatarios a prorrateo entre los mismos, proporcionalmente a las cantidades de adjudicación de cada uno de los lotes.

Los árboles objeto de subasta son de veinte metros aproximadamente de altura moderable y un diámetro de ochenta centímetros.

En cuanto a penalidades, incompatibilidad, procedimientos, se estará a lo que dispone el pliego de condiciones y cuantas disposiciones rijan sobre esta materia de contratación con los municipios, sometiéndose en todo a los Tribunales de esta ciudad y su partido judicial.

Medina de Pomar, a 4 de noviembre de 1939.—Año de la Victoria.

El Alcalde, César Cadiñanos

SE VENDE UNA CASA, sitio céntrico. Tierras, locales y muebles. Razón, en NUEVA RIOJA. (a)

Almorranas-Varices-Ulceras
Curación radical: Sin operación ni dolor. Procedimiento moderno.
Consultorio: Dr. Jaime Ledesma Navarra, Especialista del Hospital de la Cruz Roja. Enfermedades de la Piel: Venéreo y Sífilis.
CONSULTA DE ONCE A UNA
Alfonso I, número 16. Zaragoza

COMPRO

máquina de escribir, máquina de sumar y máquina de calcular.
Razón: Teléfono 17-67 de Logroño.

LOCAL AMPLIO

Se necesita de 300 a 500 m., para industria muebles. Gordóvil Arte. Calvo Sotelo, 14, triplicado.

Gestorum - Nacional

PENALES, para caza, policía, destinos, chófers etc. Ultimas Voluntades, planos. Gestiones en Ministerios y particulares. Incidencias, Caja Postal de Ahorros

Apartado 7-0 Teléfono 15-1-51
MADRID

POMADA CEREO

Cura quemaduras, ezcemas, granulaciones, herpes, úlceras, grietas, erisipela, sabañones ulcerados, granulaciones de los niños y sarna

Publicidad R. E. I.

VERMUT SAENZ

PRIMERA MARCA NACIONAL
Vinos y Coñacs
Bodegas en Moguer
Representante: Tomás Ezquerro
TELEFONO 1588

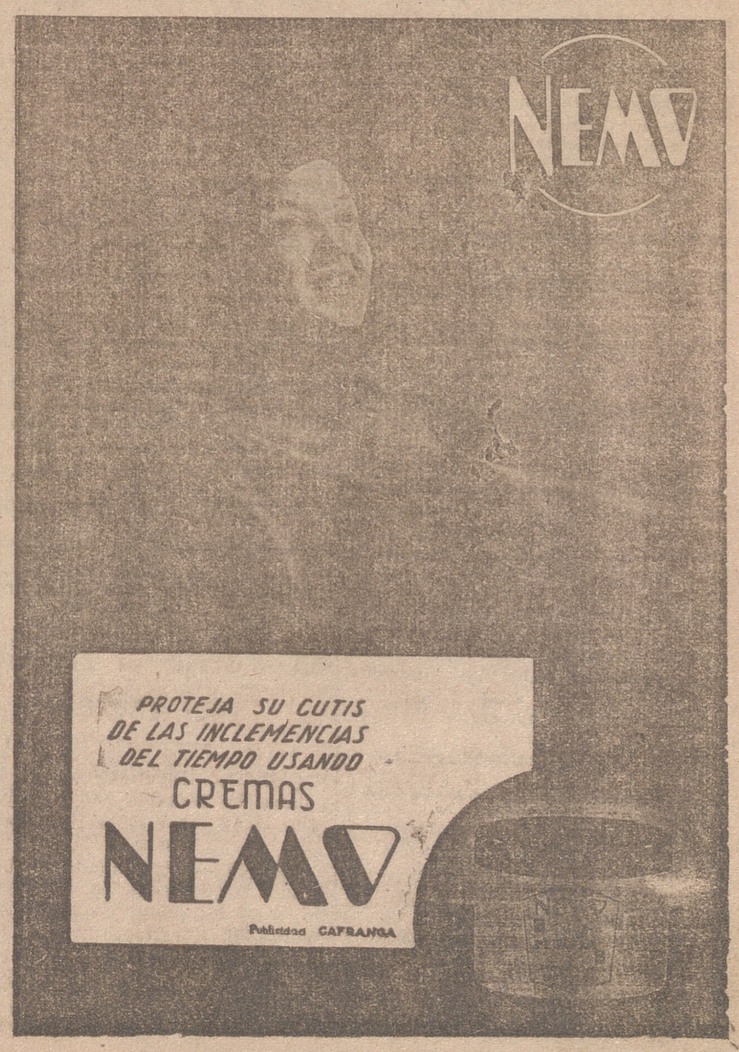

SGCB2021

Temperaturas de ayer

MAXIMA: 17'6 A LAS TRES DE LA TARDE.
MEDIA: 12'4.
MINIMA: 7'9 A LAS SIETE DE LA MAÑANA.

NUEVA RIOJA

Santos del día

Stos. Isabel, vd.; Abdías, pf.; Ponciano, p.; Crispín, ob.; Máximo, pb.; Severino, Fausto, dc.; Feliciano, Exuperio, Aza, mrs.

EDUCACION FISICA

Clausura de la competición nacional de la Sección Femenina

UN DISCURSO DE PILAR PRIMO DE RIVERA

BARCELONA.— Se ha efectuado el desfile de participantes en la competición nacional femenina de la Falange, por provincias. Abrían marcha las de Oviedo y, al final, desfilaron las de Mallorca.

Cada representación llevaba sus señera y estandartes.

Las camaradas se situaron ante la presidencia y la asesora central de cultura física, Fernanda Fernández de Córdoba, les tomó el juramento olímpico que fué contestado en sus doce puntos.

Se dió lectura a las puntuaciones finales en las diferentes pruebas y el asesor nacional de Educación Física, camarada Agostí, pronunció unas palabras. Habló después Pilar Primo de Rivera que dijo a las participantes en el campetonato:

«Camaradas: de todas maneras se puede servir a la Falange. Vosotras sois las más jóvenes de nuestra Sección Femenina; quizá la sirváis mejor así, al aire, demostrando a España que la Falange Española Tradicionalista y de las Jons, es nueva y limpia y ágil como lo sois vosotras. Lo importante es que penséis que en todo momento la estáis representando.

Tiene que ganar vuestro equipo; no porque sea el vuestro, sino porque representa a la Falange del sitio que sea. Tenéis que ganar también a equipos internacionales, cuando se presenten enfrente de vosotras, porque sois la Falange de España; tenéis que vencer en las olimpiadas, para que el mundo se vaya enterando de que gana la Falange. Que vuestras ambiciones deportistas estén siempre al servicio de la Falange.

Pero tenéis también que considerar otra cosa: no solamente representáis a Falange Española Tradicionalista y de las Jons en vuestros juegos, sino que la representáis en todos los momentos de vuestra vida; porque sois falangistas de aquí y fuera de aquí.

Tenéis, por tanto, que cuidar de que ninguno de vuestros actos sea reprochable; que nunca, por una de vosotras, se pueda censurar a la Falange; que nunca vuestras acciones vayan en contra de esta moral cristiana, y de este modo de ser Nacionalsindicalista, que debéis inculcar en todas vosotras.

Tenéis también que sentir la Falange, para conseguir aquello por lo que se ha hecho la revolución: la Patria, el Pan y la Justicia.

En tanto que estas tres cosas no estén conseguidas, que ninguna duerma tranquila, porque no tenemos derecho al descanso mientras haya un sólo español que no coma lo suficiente. Llevad vuestras angustias a las jerarquías de las secciones femeninas, que de las inquietudes de todas, y de las suyas propias, hará el Caudillo el milagro del pan para todos los españoles.

Ahora, volved a vuestras provincias. Las vencedoras orgullosas de haber conseguido para sus Falanges provinciales esos trofeos; y las otras, dispuestas a conseguirlos en los próximos campeonatos; pero todas llenas de alegría, conscientes de que estáis haciendo mucho, pero mucho, por la Falange. Porque lo vuestro es lo que ve la gente, lo vuestro es lo que sale al exterior y el mundo, por vosotras, nos está conociendo.

Camaradas: que la unión que en estos días habéis tenido entre todas las provincias siga para siempre, porque de lo primero que nos habló José Antonio, para mover nuestro espíritu, fué «de la unidad entre las tierras de España». Por Franco. Arriba España

Terminado el discurso, las bandas de música interpretaron los himnos nacionales y del Movimiento y el General Múgica dió los gritos de ritual. Finalmente se hizo entrega de los trofeos a las vencedoras.

* * *

Esta noche sale para Alicante Pilar Primo de Rivera.

Prestación personal a favor del Estado

A LOS SECRETARIOS DE LA PROVINCIA

Terminado el plazo de exposición al público del Censo de la Prestación Personal a favor del Estado, que expiró el día 5 de los corrientes, se recuerda a todos los Secretarios de la provincia, la necesidad de remitir a esta Comisaría-Intervención, un ejemplar del Censo, otro de las fichas y otro de las declaraciones juradas patronales donde las hubiera, reservando en cada uno de los Ayuntamientos, el duplicado de lo enunciado.

Logroño, 18 de noviembre de 1939. Año de la Victoria.

El Comisario-Interventor.

J. PALACIO

MEDICO — OCULISTA

Especialista Diplomado del Hospital Valdecilla.

Consulta de Enfermedades de los Ojos, Operaciones, Graduación de la Vista, etc.

VARA DE REY, 9, 2.º

Operación de la Dacriocistitis (Rija) con la técnica más moderna.

Se ha firmado un convenio comercial turco-rumano y se negocia un tratado greco-francés

Australia enviará a Inglaterra seis millones de libras al mes, para contribuir a los gastos de guerra

HORE BELISHA, VISITA EL FRENTE

PARIS.—El ministro inglés de la Guerra ha continuado sus visitas al frente.

Se mostró satisfecho del comportamiento de los soldados británicos y de la forma cómo se han aclimatado. (EFE)

NEGOCIACIONES TURCO-RUMANAS

ESTAMBUL.—Han concluído las negociaciones con Rumanía para la firma de un tratado comercial.

Turquía compra el petróleo en Rumanía en lugar de hacerlo en los Estados Unidos.

Las transacciones aumentarán en un 60 por 100. (EFE).

LO QUE AUSTRALIA ENVIARA A INGLATERRA

MELBOURNE.—Seis millones de libras esterlinas, cada mes, enviará Australia a Inglaterra para contribuír a los gastos de guerra.—(Efe.)

1.500 AVIONES PARA PREPARACION DE PILOTOS INGLESES

OTAWA.— Se afirma que ya han sido pedidos 1.500 aviones, a una fábrica de los Estados Unidos, con el fin de destinarlos a la preparación de pilotos ingleses que comenzará dentro de pocos meses. (EFE).

UN DISCURSO DE EDEN

LONDRES.— El domingo, a las nueve, se trasmitirá un discurso que pronunciará en francés, el Ministro de los Dominios, Eden. (EFE)

QUIEREN QUE LOS SAQUEN DE LAS PRISIONES PARA COMBATIR

LONDRES.— Al grito de "somos ingleses y queremos combatir", se han sublevado esta mañana los reclusos de la cárcel de Exeter, según comunica la Agencia Reuter. A media milla de distancia se oían estos gritos y el gran ruido de los cristales rotos.

Los presos han sido por fin recluídos en sus celdas y se han suspendido las labores normales de la cárcel. (EFE).

TRATADO COMERCIAL GRECO-FRANCES

ATENAS.—Para negociar un tratado comercial con Francia ha salido una Delegación griega. (EFE).

CONTINUA LA DETENCION DE COMUNISTAS

PARIS.— Continúa la detención de concejales comunistas. (EFE).

CONSEJO DE MINISTROS EN FRANCIA

PARIS.— Esta mañana se ha reunido el Consejo de Ministros.

Daladier hizo una exposición de la situación actual, y señaló las ventajas que se derivarán del acuerdo económico con Inglaterra. (EFE).

SE HUNDEN DOS BARCOS EN EL DANUBIO

BELGRADO.— En el Danubio se han hundido dos barcos cargados de esencia y petróleos destinados a Alemania. Los barcos chocaron con un muelle. Cerca de de cien vagones de combustible han sido arrastrados por el río. (EFE).

COMPRAS INGLESAS EN TURQUIA

ESTAMBUL.— Inglaterra ha comprado grandes cantidades del mejor tabaco griego y turco, y lo ha pagado a su precio más alto, con la condición de que sea inmeditamente enviado a Inglaterra, así lo afirma la Prensa turca. (EFE).

TRES CHECOS FUSILADOS

BERLIN.— La "DNB" anuncia que tres checos han sido fusilados por un acto de violencia contra un alemán. Dos de los ejecutados son agentes de Policía. (EFE).

LOS ESLOVACOS NO SIGUEN A BENES

PRESBURGO.— La Prensa recoge con satisfacción la forma cómo ha sido acogida por la Liga Eslovaca, en América, la carta que le dirigió el Presidente del Consejo y afirma que no todos los americanos siguen a Benés. (EFE).

Las tropas japonesas continúan su avance hacia el Norte

Dentro de poco se formará un Gobierno de la China Central

SHANGHAI.— Las tropas japonesas que desembarcaron al oeste de Pakhoi, continúan avanzando hacia el norte, en diferentes columnas que penetran en la provincia de Kuantungn en una profundidad de ochenta kilómetros. Las tropas japonesas franquearon ayer el límite de la provincia de Kuangsi.

Según el comunicado japonés las tropas se aproximan a la ciudad de Nanning, antigua capital de Kuangsi. Hasta el momento, los japoneses no han encontrado seria resistencia. Las fuerzas aéreas han colaborado muy eficazmente con las tropas de tierra, contribuyendo al éxito de las operaciones.—(Efe).

* * *

TOKIO.— El Presidente del Consejo, Nabe, ha declarado que Uang Ching Quey, ayudado por los gobiernos provisionales de Pekín y de Nankín, organizará dentro de poco, un Gobierno central.

China seguirá una política independiente y propia con los mismos derechos que el Japón para la instauración de un nuevo orden en el Extremo Oriente. El Presidente japonés cree que, una vez formado este Gobierno, muchos hombres de Estado, que actualmente se encuentran con el enemigo, se pasarán al servicio del nuevo Gobierno para trabajar en el nuevo orden.

Es de esperar que otros Estados reconozcan los hechos consumados y colaboren con el Japón.—(Efe).

* * *

PEKIN.— El comandante de la guarnición de Tien-Tsin ha declarado que el Japón seguirá manteniendo la restricción del tráfico hasta que se solucionen satisfactoriamente los problemas pendientes. Las autoridades han decidido mantener en todo su vigor la propaganda antibritánica. (Efe)

* * *

NEW YORK.—Según informaciones que recibe desde Shanghai el «New York Herald Tribune», el jefe de la flota de los EE. UU. se reunirá en Manila con el cónsul general en Shanghai y el gobernador de las Filipinas, para tratar de la actitud yanki en extremo oriente, donde, después de la retirada de las potencias occidentales, retirada que tiene el carácter de una capitulación, son los EE. UU. los únicos que disputan al Japón su expansión territorial y comercial. Wáshington no quiere adoptar una actitud pasiva ante la reciente ofensiva nipona, ya que ha hecho importantes entregas a China, que tienen como seguro la exportación de grasas, madera, plata y minerales chinos.—(Efe).

NOTAS BREVES DEL EXTRANJERO

Ha muerto el Presidente del Ecuador

QUITO.— El Presidente de la República ha fallecido. Se llamaba Aurelio Mosquera y tenía 56 años. (Efe)

* * *

BERNA.— Una inundación ha destruído veinte casas de la aldea de Saxey en las proximidades de Martigny.—(Efe)

* * *

BERNA.— Un violento temblor de tierra se ha registrado en las cercanías de Torau. No hubo daños ni víctimas.—(Efe)

Fabricantes - Industriales - Comerciantes

Antigua y solvente razón social, establecida en Barcelona con numerosa clientela en toda España, disponiendo de céntrica tienda y gran almacén, con sucursal piso principal con tribuna en las Ramblas, muy a propósito para propaganda, dañada por falta de importación, se ofrece para trabajar al detall, y mayor, con garantía al depósito que se precisara. Seriedad y solvencia. Escribir T. R., Vergara, 11, BARCELONA.

La guerra en el aire y el mar

También ayer hubo alarma en las costas inglesas y en el Norte de Francia

Un vapor holandés chocó con una mina inglesa y se fué a pique

COMENTARIO DE LA AGENCIA "EFE"

BERLIN (De la Redacción de la Agencia E. F. E. en la capital del Reich).—Las nuevas medidas adoptadas en Londres para proseguir el bloqueo contra Alemania, medidas que entrarán en vigor el próximo día veinte, preocupan a los medios alemanes, que tratan de encontrar los medios de contrarrestar eficazmente sus efectos.

Los periódicos dedican al tema enérgicos comentarios y piden que los neutrales se opongan a esta dictadura marítima que se pretende ejercer desde Londres.

El "Frankfurter Zeitung" dice que los países neutrales se encuentran ante la alternativa de someterse a los dictados de Inglaterra, con el consiguiente perjuicio para sus economías nacionales, u oponer una negativa tajante a las exigencias inglesas dentro de las normas de la neutralidad.

Todos los periódicos reproducen algunos párrafos de la crónica publicada por el periódico madrileño " A B C" sobre los prisioneros alemanes que se encuentran en Inglaterra.

El corresponsal en España del "Frankfurter Zeitung" dedica extensos comentarios a los esfuerzos desplegados por España para lograr una flota mercante capaz de realizar el intercambio con los países americanos, sin intermedio de barcos extranjeros.—(Efe.)

ALARMA AEREA EN INGLATERRA

LONDRES.—Una alarma aérea, de media hora de duración, se ha registrado en las costas de Essex. Los habitantes de la región no vieron ningún avión ni oyeron disparos de las baterías antiaéreas.—(Efe.)

TAMBIEN EN EL NORTE DE FRANCIA

LILLE.—En todo el Norte de Francia se ha dado esta mañana la señal de alarma.—(Efe.)

VUELOS DE RECONOCIMIENTO

LONDRES.—Han regresado sin novedad los aviones que efectuaron reconocimientos sobre el Norte de Alemania.—(Efe.)

AVION ALEMAN, PERSEGUIDO

AMSTERDAM.—El Servicio Prensa comunican que cerca de la isla de Vieland, a muyp oca distancia de la costa, ha sido visto esta mañana un hidroavión alemán tipo "Blehm und Voss". Añade que un avión de caza holandès salió en persecución del aparato alemán, que se retiró. El mismo aparato de caza vió otros dos hidroaviones alemanes por aquellos parajes.—(Efe.)

AVION DERRIBADO

COPENHAGUE.—Unos guardacostas daneses han descubierto a treinta millas de la costa un aparato extranjero derribado por varios proyectiles antiaéreos. Hasta ahora no se ha identificado el aparato en cuestión.—(Efe.)

AVIONES ATACADOS POR LA DEFENSA HOLANDESA

LA HAYA.— Se anuncia en La Haya, que varios aviones extranjeros, entre los que se cree había ingleses y alemanes, han volado ayer sobre diferentes puntos de la costa holandesa.

Los aviones fueron atacados por las patrullas de defensa holandesas y la artillería antiaérea y desaparecieron rápidamente.—(Efe),

UN VAPOR HOLANDES CHOCA CON UNA MINA

AMSTERDAM.— El vapor holandés "Simón Bolivar", de 8.309 toneladas, ha chocado con una mina a lo largo de las costas inglesas, según anuncia esta noche la oficina de prensa. Hasta ahora se sabe que hay cien heridos, cincuenta de ellos graves que han sido desembarcados.—(Efe)

* * *

LONDRES.— Se cree que 140 personas han perecido en el hundimiento del barco holandés «Simón Bolivar» ocurrido ante la costa oriental inglesa esta tarde.—(Efe).

* * *

LONDRES.— La «agencia Reuter» anuncia que otros dos barcos han sido alcanzados por las minas en los alrededores del lugar donde fué hundido el «Simón Bolivar».—(Efe).

EL HUNDIMIENTO DEL "AFRICA SHELL"

LONDRES.— Parece casi seguro que fué el «Admiral Scheer» el autor del hundimiento del petrolero «Africa Shell»—(Efe).

MARINOS POLACOS, AGREGADOS A LA FLOTA BRITANICA

LONDRES.—Un destacamento de la flota polaca será agregado a la escuadra británica durante toda la guerra en virtud de un acuerdo firmado hoy en Londres.—(Efe.)

INFORMACION YANQUI SOBRE EL BLOQUEO

WASHINGTN.— Desde que comenzó la guerra, los alemanes sólo han detenido un barco yanki el "City of Flint", que ya está en libertad; en cambio, los ingleses han detenido 33 barcos, y los franceses diez. En todos los casos los aliados se incautaron del cargamento. (EFE)

BARCOS SUECOS, DETENIDOS

ESTOCOLMO.— Dos barcos suecos llamados «Oscar» y «Torqel» han sido detenidos por un barco alemán y conducidos a un puerto de control.—(Efe).

SARNA-PICOR

ANTISARNICO MARTI

Unico que la cura sin BAÑO

No tiene los inconvenientes de POMADAS Y SULFURETOS

De venta en todas las Farmacias

Precios:

Frasco grande 6,30
Frasco pequeño 3'95

CAJA GENERAL DE AHORROS Y MONTE DE PIEDAD DE ZARAGOZA

INSTITUCION BENEFICO-SOCIAL FUNDADA EN 1876

LIBRETAS DE AHORRO a los nacidos en Logroño desde 1.º de Enero de 1936, al objeto de inculcar a los niños la **virtud del ahorro**, con una **imposición inicial de CINCO PESETAS**, donativo del Establecimiento.

AHORRO A PLAZO - PRESTAMOS

SUCURSAL EN LOGROÑO: General Mola, 16

Disposiciones oficiales

MADRID.—El "Boletín Oficial del Estado" publica hoy entre otras, las siguientes disposiciones:

Aire.—La orden abriendo concurso para organizar las cinco legiones, queda ampliada en el sentido de que, a las 300 plazas de oficiales provisionales, podrán concursar los de complemento de las Armas y Cuerpos combatientes de los Ejércitos de tierra, mar y aire que reunan las condiciones que señalan las normas primera y tercera de la citada disposición.

Circular aclarando la orden de once del actual por la que se crean distintas escalas en el Ejército del Aire.

Orden concediendo la Medalla de Sufrimientos por la Patria al capitán de Aviación don Rafael Serrano Arenas.

Administración Central. — Asuntos Exteriores.—Notificando que el Gobierno de la República eslovaca ha prestado su adhesión al acuerdo de Ginebra para mejorar la suerte de los heridos y enfermos de los Ejércitos en campaña.

* * *

MADRID.—El "Diario Oficial del Ministerio del Ejército" publica las siguientes disposiciones:

Orden ampliando el Consejo Superior del Ejército con el general jefe superior de las fuerzas militares de Marruecos y los comandantes generales de Baleares y Canarias, que actuarán como vocales.

Otra complementando la convocatoria de oficiales médicos de complemento, provisionales y asimilados aspirantes a la escala activa de Sanidad, con los grupos de materias que ha de ejecutarse la enseñanza en la Academia de Sanidad Militar.

Orden autorizando a los generales de las Regiones Militares para conceder permisos, a partir del día 20, al personal del Ejército admitido de ingreso en el Cuerpo General de la Armada.

Normas a que habrán de ajustarse las solicitudes de destino que formulen los capitanes y subalternos del Ejército pertenecienes a la escala aciva. pertenecientes a la escala activa.

Varias disposiciones sobre concesión de mandos y rectificaciones relacionadas con la concesión de la Orden de San Hermenegildo.

El Ministro del Ejército, General Varela, ha firmado varias disposiciones, entre las que figuran la que dispone la uniformidad de las matrículas de los vehículos de guerra que, a partir del 15 de enero, adoptarán una de iguales dimensiones, en color negro, con las iniciales de E. T. (Ejército de Tierra) sobre fondo blanco, seguidas de cuatro números para coches ligeros y cinco para camiones y coches pesados; otra que acuerda la entrega en el plazo de diez días por las autoridades militares superiores de las regiones Baleares, Canarias y Marruecos de los coches requisados.

En el «Boletín Oficial» se publican las relaciones detalladas de coches de propiedad particular, depositados en cada uno de los aparcamientos con datos y características de los coches.

Para la adquisición de vehículos importados se establece el siguiente orden:

a) Ex-combatientes que voluntariamente cedieron sus coches

b) Los que prestaron voluntariamente sus coches sin que la pérdida de ellos afectara a sus medios de vida.

c) Los que procedan de requisas o hayan sido utilizados de modo eventual.

Otra, disponiendo que los suboficiales del Ejército, Caballeros Mutilados útiles, aptos únicametne para servicios burocráticos, que deseen ocupar el cargo de auxiliares de oficinas en el Ministerio, lo soliciten por instancia escrita de su puño y letra, dirigida al Sr. Ministro y remitiéndolas al Director General de Mutilados de Guerra por la Patria, quien las informará.

* * *

MADRID.—El «Boletín Oficial del Estado», publicará mañana, entre otras, las siguientes disposiciones:

Gobernación.— Determinando que las convocatorias de concurso para proveer las vacantes existentes en las corporaciones locales sean anunciadas con un mes de antelación en vez de los plazos de tres y cuatro meses que establecía la orden de 30 de octubre.

—Convocando a concurso entre opositores a plazas de oftamólogos de los Servicios provinciales de Sanidad.

—Disponiendo el reingreso en el servicio activo de varios jefes del Cuerpo de Telégrafos.

—Designando instructor de los expedientes sobre concesión de pensión extraordinaria a familiares de funcionarios administrativos del Ministerio de Junta destinados por los rojos.

—Hacienda extensiva a la reconstitución de los registros mercantiles la legislación existente para la de los registros de la propiedad.

Trabajo.—Dictando normas para la inscripción de las mujeres en las Oficinas de Colocación.

—Reorganizando el servicio de la Dirección General de Estadística.

Ejército.— Organizando la secretaría general del Ministerio.

Educación Nacional. —Disponiendo la organización de cursillos especiales en la escuela especial de ingenieros agrónomos para quienes no pudieron asistir a los organizados por orden de 19 de julio.

Circular dictando normas para el Congreso-oposición restringido entre médicos puericultores que reunan alguna de las circunstancias de mutilados, ex-combatientes y ex cautivos, para la provisión de 8 plazas, con seis mil pesetas, de médicos puericultores de los servicios de higiene infantil.

COMUNICADO ALEMAN

BERLIN. Comunicado de guerra del Alto Mando del Ejército alemán:

«En el oeste, pequeña actividad local de las patrullas de reconocimiento, sin ningún hecho importante que señalar. Ha fracasado, por la actuación oportuna de nuestra caza, un intento de ataque de los aviones ingleses contra Wilhelmshaven. No fué arrojada ninguna bomba. Algunos aviones nuestros han realizado reconocimiento sobre la totalidad del territorio francés».—(Efe).

COMUNICADOS FRANCESES

PARIS.— Comunicado de guerra correspondiente al día 18 de noviembre, (mañana).

«Durante la noche no se ha producido, en el frente, ningún acontecimiento digno de mención. En la jornada de ayer, los aviones enemigos volaron sobre territorio francés».—(Efe).

* * *

PARIS.— Comunicado de guerra correspondienrte al día 18 de noviembre, (tarde).

«Actividad de las patrullas y de la artillería en diversos puntos del frente».—(Efe).

NOTAS AMPLIATORIAS

BERLIN— La DNB, en sus comentarios militares, hace hincapié en los profundos reconocimientos aéreos de la aviación alemana, sobre Francia y sobre Inglaterra, y dicen que los aliados se esfuerzan, en su propaganda, en rebajar el éxito de las fuerzas aéreas alemanas para levantar la moral de la población decaída por las continuas alarmas aéreas. (Efe).

* * *

LONDRES.— El Almirantazgo inglés publica el siguiente comunicado:

«El hecho de que el paquebote holandés «Simón Bolivar» haya chocado con una mina ante la costa este de Inglaterra, es un nuevo ejemplo del total desprecio del derecho internacional y de los deberes humanitarios mostrados por el Gobierno alemán actual. Las minas han sido colocadas sin notificación en la ruta seguida habitualmente por los barcos mercantes británicos y neutrales y no hay duda de que fueron colocadas con intención de destruir a dichos navíos».—(Efe).

* * *

PARIS.— La agencia Havas dice en sus comentarios militares:

«Los aviones alemanes volaron a gran altura sobre casi toda Francia, y sobre la región inglesa de Liverpool.

Incluso en Bayona, en las inmediaciones de la frontera española, funcionaron las señales de alarma. Parece que la atención del mando militar alemán se dirige, especialmente ahora, hacia al ala oriental del dispositivo francés.—(Efe)

ENFERMEDADES DE LOS OJOS

G. M. CAMINERO

de Sanidad Militar

del Instituto Oftálmico Nacional

GENERAL MOLA, 61, 2.º

SGCB2021