NUEVA RIOJA

Año II.-Núm. 103. Logroño.-Domingo, 29 de enero de 1939.-III Año Triunfal. Martínez-Zaporta, 9

Impetuoso avance en todos los sectores catalanes

PARTE OFICIAL DE GUERRA

AVANCE DEL PARTE.—En Cataluña nuestras brillantes tropas han continuado su rápido avance, habiéndose llegado a la costa por las cercanías de Arenys de Mar, o sea a unos cuarenta kilómetros de Barcelona. A media tarde estaba siendo envuelta la ciudad de Granollers y se habían ocupado los pueblos de Caldas de Estral, Paretf, Llisa de Vall, Vallromana y Alella. Más al Norte, se ha avanzado en una profundidad media de ocho kilómetros por la carretera de Manresa a Vich y también en la zona pirenaica se ha logrado aproximadamente igual profundidad.

El número de prisioneros hechos es muy elevado. Sólo en el sector norte de Mataró se encontró un hospital con 800 heridos rojos, que enseguida fueron atendidos por nuestros servicios sanitarios, proporcionándoles asistencia facultativa, medicamentos y alimentos, pues llevaban cerca de tres días completamente abandonados. En Barcelona también hemos encontrado y atendido más de seis mil heridos del enemigo.

Es verdaderamente enorme la cantidad de material que va siendo hallada, lo mismo que la de vestuario. Un solo depósito de este último es tan grande que basta para abastecer un numeroso ejército durante mucho tiempo.

En Barcelona la normalidad es completa. Hay luz, funcionan los tranvías y se van estableciendo los servicios, limpiando la población de la inmensa suciedad que ha tenido durante la dominación roja.

AMPLIACION.—En el profundo avance llevado a cabo hoy por nuestras tropas en Cataluña, además de los pueblos mencionados en el Anticipo del Parte, se han conquistado en la zona Norte los de Orgaña, Figols de Orgaña y Montmarfó y las posiciones de Vilaseca y vértice Sabala.

En la zona central, los pueblos de Avinyó, San Juan de Olot, Viladesant, Calders y Talamanca y las posiciones de Sierra Pineda, Pla de la Portella, Granja de Casacaceñas, Casa San Pedro, ermita de San Pelegrín y vértices Truyllas y Montgros, y en la zona Sur, no sólo se ha llegado por la costa hasta las cercanías de Arenys del Mar, ocupando todos los pueblos de aquella zona, sino que, además, se han ocupado la importante población de Granollers, el pueblo de Castellar y todos los comprendidos entre la costa y Granollers.

Son muy numerosos los prisioneros hechos; ha sido aniquilado un batallón enemigo que opuso resistencia en la zona Norte y se han cogido abundante material y efectos de toda clase. También han sido hallados en el Norte un importante depósito de farmacia, en Granollers otro con gran cantidad de víveres, otros muchos de gasolina y grasas en la carretera de la costa y dos almacenes de material diverso en Granjas Planas.

En Extremadura fué rechazado un ataque de los rojos a una de nuestras posiciones, causándoseles gran número de bajas e inutilizándoles tres tanques, de los cuales quedaron dos en nuestro poder. Nuestra línea fué rectificada a vanguardia con alguna resistencia del enemigo, que fué vencida enérgicamente.

ACTIVIDAD DE LA AVIACION.—Ayer fueron bombardeados objetivos militares ferroviarios de Gerona y Figueras y en combate aéreo fué derribado un avión rojo.

Hoy ha sido bombardeado el pueblo de Palamós, en el que fueron alcanzados almacenes e instalaciones.

Salamanca, 28 de enero de 1939. — III Año Triunfal. — De orden de S. E., el General Jefe de Estado Mayor, FRANCISCO MARTIN MORENO.

Por la costa, nuestras tropas rebasan en cuarenta kilómetros Barcelona, encontrándose en las cercanías de Arenys de Mar

Entre las muchas localidades liberadas, figura la importante población de Granollers.--Gran cantidad de armamento y material e incalculable número de prisioneros

También en Extremadura se operó victoriosamente

Barcelona, que es un hervidero de gente, comprueba nuestra generosidad y hermandad

Crónica de "EL TEBIB ARRUMI"

BARCELONA HA SACIAD SU HAMBRE ATRASADA

Es un hervidero de gente que parece haber perdido el juicio esta Barcelona de hoy, sábado. Si ayer era grande el júbilo general, hoy ha llegado al paroxismo al comprobar Barcelona cómo nuestra generosidad y hermandad, lejos de ser ficción, responde a un verdadero sentimiento de confraternidad. Porque hoy se ha comido en Barcelona, ha comido todo el mundo en Barcelona. Los servicios de Auxilio a poblaciones liberadas, tan oportuna y diestramente organizados por el Ministro de la Gobernación, han actuado de modo admirable. Aparte de los comedores de Auxilio Social y de los víveres repartidos por Frentes y Hospitales y del pan, las conservas y la leche condensada que en cada esquina servía la Intendencia, sin más requisito que el tender la mano para recibir los alimentos; aparte de esto, digo, han empezado a repartir sus sustanciosos víveres los camiones que envía España a Barcelona. Yo he visto, con mis ojos los camiones que han enviado Avila, Palencia, Salamanca y, admírense ustedes, Huelva, la ciudad antípoda de Barcelona, en el extremo opuesto de nuestro territorio, que no se sabe por qué prodigio han conseguido meter hoy mismo sus primeros camiones en la ciudad redimida.

Y Barcelona ha saciado, con creces, su hambre atrasada de meses. En un rincón de la Plaza de Cataluña he visto rendir homenaje de admiración a un huevo duro, porque imagino que los catalanes no han visto cosa igual en dos años y medio. Repito que ha sido un derroche de júbilo y los catalanes, no sabiendo cómo expresar su amor a España entera, se han dedicado a ovacionar y llevar en hombros a cuantos encontraban a su paso, sintiendo el honor de unirse a los soldados de Franco y a los bizarros paisas que ya no se atrevían a salir del Cuartel ante los férvidos homenajes qeu les tributaba el pueblo.

QUE ESPAÑA MAS GRANDE VAMOS A HACER

En la noche última los tranvías circulaban, el agua subía a los pisos y las calles estaban limpias de inmundicias que el mismo vecindario había hecho desaparecer en la madrugada. Tan convencidos están los barceloneses de la honradez de nuestra justicia, que aun los que prestaron servicio a los rojos como funcionarios se acercaron a las autoridades para solicitar dónde han de prestar sus declaraciones y entonar el yo pequé.

¡Qué España más grande vamos a hacer! Ese desbordamiento que ha tenido toda la zona liberada por Franco, nunca podrán olvidarlo los catalanes bien nacidos. He visto hombres de edad cuajada llorar como chiquillos ante el alarde de hermandad cariñoso. ¡Qué España más grande, más amada y más fuerte vamos a hacer!

HAN DESTROZADO LA INDUSTRIA DE TARRASA

He visitado Tarrasa. Da pena decirlo pero hay que darlo a conocer. Mientras Franco se obstinaba en no hacer el menor daño a la capital y a los otros pueblas industriales, ellos los rojos, los rusos, los que han mandado en Cataluña durante dos años y medio, se llevaban día tras día las mejores máquinas de esas hermosas fábricas de Tarrasa y Sabadell. Han trasladado a su país las industrias lo mejor de su riqueza. No les bastaba robar en su provecho, como el cofre encontrado en Barcelona y dirigido a Negrín "Presidente del Consejo de Ministros"; no les bastaba expoliar nuestro tesoro artístico y volar con dinamita todo lo esencial para la vida y el tráfico, sino que han arruinado la industria, la riqueza de la región barcelonesa.

No importa, no y mil veces no. Lo mismo que hoy salvamos del hambre a los de Barcelona y les ayudamos a recobrar su hermosa ciudad para la vida de España, les ayudaremos a recobrar su vida industrial. Este será nuestro mayor orgullo y nuestro más alto empeño. Queremos que Barcelona sea como fué, hermosa y rica, su bienestar lo sobreponemos al nuestro. Así es España.

Barcelona española da los gritos de bienvenida al Ejército del Caudillo con todo su espíritu y todo su corazón. ¡Arriba España Una, Grande y Libre!, ¡Arriba España, que es decir Cataluña!

Una fecha decisiva para Alemania y para Europa: 30 enero de 1933

El final de una época de claudicaciones (1919 - 1933) ante el extranjero y de descomposición en el interior, debidas al poco arraigo de los partidos que usufructuaban el Poder significó el 30 de enero de 1933, fecha de la subida al Poder del Nacionalsocialista.

Desde el primer intento, Hitler señala genialmente el camino seguro para salvar a Alemania. Después de haber demostrado en las elecciones que disponía del 40 por 100 de la población y del fracaso de todas las combinaciones de partidos, divorciados con el interés nacional, el 30 de enero de 1933, en uno de los momentos más críticos de la vida de Alemania, Hindenburg nombró a Hitler Canciller del Reich. Antes de dicha fecha el partido Nacionalslocialista, que en su grandiosa lucha por la salvación de la Patria contaba con cientos de caídos y decenas de millares que por la misma sufrieron toda clase de privaciones y de persecuciones, disponía de todos los resortes, mandos y organizaciones para, en cualquier momento, poderse hacer cargo de la organización del Estado.

En el Poder solamente guía sus actos por el ardiente patriotismo que Hitler ha sabido transmitir a todos sus afiliados. Condición previa del gran triunfo logrado y de todos los éxitos que desde esa fecha ha seguido cosechando el Reich, ha sido, no cabe duda, el arraigo en el pueblo de la idea de la comunidad popular rectamente sentida, anteponiendo esta solidaridad nacional a todos los individualismos legados por la época anterior. El bien general ha de anteponerse al particular.

La subida del Nacionalsocialismo al Poder imprime carácter a toda la vida nacional en todas sus manifestaciones: política, cultural, económica, social, etc., etc. Antes del 30 de enero de 1933, en efecto, todo se hundía: en política interior el paro alcanzaba la fabulosa cifra de siete millones; los labradores estaban arruinados bajo el peso de las cargas hipotecarias en beneficio de los judíos, dándose el caso de que el 60 por 100 del total sustento nacional tenía que ser procurado del extranjero; la industria parada o arruinada la que se encontraba en actividad, dependiendo totalmente de las cargas financieras impuestas por los cómodos empréstitos del extranjero; falta de ideales por todas partes; los efectos disolventes del comunismo y del judaísmo parasitario en auge; un ejército, por último, de cien mil hombres, totalmente insuficiente para la defensa del Reich. En política exterior, un aislamiento casi completo de Alemania —que pronto rompe Hitler mediante el Tratado con Polonia de 26 de enero de 1934 . La burla de la conferencia del desarme y, en general, de la política sistemáticamente organizada por la Sociedad de Naciones, únicamente actuante como instrumento al servicio de las potencias llamadas vencedoras, con la finalidad de eternizar el sometimiento de Alemania, formulado en Versalles; y por último, una red tupida de tratados concertados con el solo fín de cercar al Reich.

La situación cambió pronto radicalmente: el problema de los parados halló una solución radical y total. Hasta el punto de presentarse hoy con caracteres serios la falta de obreros especializados; eliminación del antiguamente llamado problema social; independencia económica en cuanto al extranjero, encuadrando toda la actividad industrial y económica del Reich dentro de las líneas de los planes cuatrimestrales, desde marzo de 1935; la recuperación de la soberanía nacional por la que hace a las fuerzas armadas, al promulgarse la Ley del servicio militar obligatorio; buenas relaciones diplomáticas con todos los países, y, por último, y sobre todo, la reincorporación de Austria y del país de los sudetes al Reich, con la consiguiente eliminación del peligro que la Checoeslovaquia anterior a septiembre significada. La rectificación del Tratado de Versalles se ha hecho pensando solamente en atender a las necesidades vitales de Alemania y a la defensa de sus derechos, sin el rencor que en el mismo concentraron sus autores.

El 30 de enero de 1933 representa, en resumen, para Alemania, una fecha decisiva: la de su liberación y su reincorporación al mundo como gran potencia dueña de sus destinos. Y si lo es para el Reich, lo es también para toda Europa: nuestro continente ofrece demasiada cohesión entre sus elementos para que lo decisivo para unos no lo sea para todos. Y lo mismo que el 18 de Julio de 1936 fué una fecha europea, lo había sido unos años antes el 30 de enero de 1933. La España que está renaciendo saluda en esta fecha a su gran amiga alemana, ya definitivamente renacida gracias al hombre genial que subió al Poder hoy hace seis años.

El Duce y el Caudillo cruzan cordiales telegramas

ROMA.—Mussolini ha enviado al Generalísimo Franco, con motivo de la toma de Barcelona, el siguiente telegrama:

"El pueblo italiano ha acogido con entusiasmo la resonante victoria de Barcelona, que es el camino de la victoria definitiva, gracias a la cual surgirá un nueva España fuerte y unida.

En el momento en que la solidaridad imborrable de la sangre acaba de obtener un nuevo triunfo, envío a V. E. mi cordial saludo y mis mejores votos por el porvenir del pueblo español. ¡Arriba España!"

El Generalísimo Franco ha contestado al Duce en los términos siguientes:

"La victoria de Barcelona constituye una demostración de la fuerza vital de los pueblos que están animados de un mismo espíritu en la vida.

Como general y como soldado estoy orgulloso de mandar los magníficos Camisas Negras que combaten gloriosamente al lado de sus camaradas españoles contra el comunismo internacional.

Envío a V. E. mis mejores votos para el Imperio italiano y mis más cordiales saludos. ¡Viva Italia!"

Se atribuyen a Francia posiciones que más parece tienden a provocar una guerra que a evitarla

ROMA.— La revista "Relazioni Internazionali" se ocupa hoy de la victoria del Generalísimo Franco y de la situación que de ella se deriva.

En España, escribe, ha perdido su juego el marxismo internacional.

La guerra civil se aproxima a su fin y, con este motivo, nace una nueva cuestión, que es la de las "posiciones de compensación", en interés de Francia.

"Le Temps" del día 24, estudiando la posición de Francia después de la victoria del General Franco, ha aludido claramente a las gestiones que Francia podría reservarse a expensas, naturalmente, de la España Nacional.

El Gobierno francés piensa así mantener las ideas ya indicadas por algunos periódicos, especialmente en lo que se refiere a las posiciones del Marruecos español y de la isla de Menorca.

El Gabinete de París juzga la posibilidad de una modificación del "statu quo" del Mediterráneo a favor de Francia.

Esas posiciones señalan una intención indudable que parece demostrar que Francia tiende a provocar la guerra en lugar de evitarla.

El debate relativo a la política exterior en la Cámara francesa ha tenido resultados importantes y la actitud del señor Bonnet da lugar a las suposiciones más diversas, porque el Ministro se ha mantenido evasivo e irresoluto.

Por otra parte el periódico del Ministerio de Negocios Extranjeros ha insinuado esa teoría de compensaciones, y esto quiere decir algo.

Si Francia se obstina en proseguir esa política, el problema español y las reivindicaciones italianas exigirán una acción mancomunada que resuelva, al mismo tiempo, los diferentes problemas europeos que riquieren todavía solución.

El Gobierno francés no debe olvidar que el pueblo italiano se levantaría en armas contra toda tentativa de Francia de extender, mediante un vil chantage a España, su dominación sobre territorios que no pertenecen a Francia.

En Norteamérica se pide el reconocimiento del Gobierno de Burgos

NUEVA YORK.—La Unión Norteamericana "Pro España Nacional", recientemente fundada, ha enviado una carta al Presidente Roosevelt solicitando que los Estados Unidos reconozcan inmediatamente al Gobierno del Generalísimo Franco.

Dice la carta que la España Nacional defiende la causa de la civilización contra el comunismo internacional, y que su victoria es, asimismo, la de la inmensa mayoría del pueblo norteamericano, obligado en la actualidad a combatir en su territorio contra el comunismo y otras actividades no nacionales.

El humanitarismo marxista

BURGOS.— Al llegar las tropas nacionales a Reus, la mayoría de los dementes internados en el Manicomio habían perecido de hambre. Desde hacía varios días no habían recibido alimento alguno. Cuando nuestros soldados llegaron allí, los enfermos que quedaban estaban en un estado dantesco.

Los dementes recogidos por nuestras tropas—los pocos que quedaban—, han sido trasladados al manicomio de San Baudilio.

Desde Radio Nacional, para que la opinión española y la extranjera se entere de ello, damos cuenta de este crimen monstruoso: los enfermos dementes del Manicomio de Reus perecieron de hambre en su mayoría por abandono de los marxistas.

He aquí un ejemplo más del humanitarismo rojo, que cuenta con tantos creyentes en ciertos medios democráticos.

Hoy, domingo, se celebrará un solemne Te Deum y Misa en la Colegiata en acción de gracias por la liberación de Barcelona

En acción de gracias por los triunfos de nuestro Glorioso Ejército y especialmente por la liberación de Barcelona, se celebrará HOY DOMINGO, en esta capital, una MISA a las ONCE de la mañana, y a continuación un solemnísimo TE DEUM, en la Insigne Iglesia Colegial de Santa María de la Redonda, suspendiéndose la Misa de Campaña por la inseguridad del tiempo.

A los actos religiosos asistirán todas las Autoridades, y se invita a todo el vecindario, esperando que todos los buenos españoles acudirán para, unidos también en sus oraciones, dar gracias al Altísimo por la protección que presta a las Armas Nacionales y renovar los votos por la salud del CAUDILLO y para que siga teniendo la protección Divina para bien de España.

En la Vicepresidencia y Ministerios

BURGOS.— Hoy han estado en la Casa del Cordón los Ministros de Hacienda y de Industria y Comercio, quienes mantuvieron una entrevista con el Vicepresidente del Gobierno y Ministro de Asuntos Exteriores, General Gómez Jordana.

También han visitado al Ministro de Asuntos Exteriores, don Eduardo Vrveida, Secretario de la Embajada de Portugal, en visita de despedida, por haber sido nombrado Jefe de Política Exterior del Ministerio de Asuntos Exteriores de su país.

El General Jordana ha sido también cumplimentado por el Delegado de Fomento de la Alta Comisaría de Marruecos.

* * *

ZARAGOZA.— El Ministro de la Gobernación ha recibido hoy numerosas visitas, entre otras al señor Navarro Reverter, Subsecretario de Hacienda, que se encuentra actualmente en Zaragoza; el señor Cayuelas, al Gobernador Civil, a la Directiva de la Asociación de la Prensa de Zaragoza, quien le dió cuenta de la d[illegible]ión de la última Junta general de [illegible]r un testimonio de gratitud por la promulgación de la Ley de Prensa e hicieron al Ministro entrega de un donativo de tres mil pesetas para la suscripción de Auxilio a Poblaciones liberadas.

Recibió también la visita de Jane Anderson, que se encuentra en Zaragoza.

El Ministro dió cuenta de que había recibido varios donativos para Auxilio a poblaciones liberadas recientemente, entre ellas uno de seiscientas pesetas de un capitán que se encuentra en el frente de Cataluña y no ha querido dar su nombre.

* * *

BURGOS.— Ha visitado al Ministro de Agricultura y secretario Nacional de Falange Española Tradicionalista y de las J. O. N. S., Fernández Cuesta, el Jefe Nacional del S. E. U., acompañado del secretaio y Jefe provincial de Valencia, Ruiz de Arellano, y Consejero Nacional y Jefe Provincial de Cáceres.

IMPORTANTE DONATIVO DE LOS ESPAÑOLES DE LA HABANA

OVIEDO.—El Comité nacionalista de La Habana ha enviado al Presidente del Comité de Oviedo el siguiente telegrama:

"Entusiasmados victorias Ejército Nacional, gritamos con vosotros: ¡Arriba España!, anunciando al mismo tiempo el envío de 20.000 dólares al invicto Caudillo."

SGCB2021

†

EL SEÑOR

Don Constantino Blanco Núñez

(Secretario del Ayuntamiento de Autol y Delegado de Prensa y Propaganda)

FALLECIO EN EL DIA DE AYER, A LOS 49 AÑOS DE EDAD

después de recibir los Santos Sacramentos

R. I. P.

Su desconsolada esposa doña Cándida San Miguel Barrero; hijos Visitación, Neoterio, Bernardina, Carmen y Conchita; madre doña Brígida Núñez; padres políticos don Pedro San Miguel y doña Bernardina Barrero; hermanos don Valentín, doña Manuela y doña Amparo; hermanos políticos y demás parientes, al participar a sus amigos tan dolorosa pérdida les ruegan tengan la caridad de encomendar a Dios el alma de finado, por lo que les quedarán muy agradecidos.

Autol, 27 de enero de 1939.

†

SEGUNDO ANIVERSARIO

LA SEÑORA

Doña Elvira Gangutia Segares

FALLECIO EL DIA 29 DE ENERO DE 1937

R. I. P.

Su esposo don José Lagunilla (Teniente Veterinario, en el frente); padres, hermanos, hermanos políticos, sobrinos y demás familia, agradecerán a sus amistades encomienden a Dios en sus oraciones el alma de la finada y asistan a la MISA que se celebrará MAÑANA, LUNES, día 30, A LAS NUEVE, en la Iglesia Parroquial de San Martín, de Cenicero, por lo que les quedarán agradecidos.

Cenicero, 29 de enero de 1939.

Pompas Fúnebres "PASTRANA".--Teléfonos 1754--1258.--Logroño

DEL TIEMPO Y TAL.....

Afirma el termómetro que ayer no bajó la temperatura de 2'4 grados y subió hasta 8'2. Le damos crédito por su palabra, pero ¿no es verdad que el frío impresionaba como más intenso? No es la primera vez que nuestra sensibilidad y la del aparato medidor de la térmica ambiente andan en desacuerdo. Sin embargo no debe extrañar que, a veces las cosas no sean lo que aparentan. Ahora que ya dijo Pirandello "Así es, si así parece" y ciertamente a nosotros nos pareció que hacía bastante frío, y si nos pareció era que lo estábamos sufriendo. Ya es vieja y está muy manida la frase de: "digan lo que quieran los termómetros..."

También llovió y coincidiendo con el agua de la caída de la tarde, sopló un viento fuerte que hizo la lluvia más molesta. Después se atenuó un poco la crudeza del tiempo, pero no dejó de ser muy ingrato el tránsito por las calles. Al amor del radiador se estaba mejor.

El barómetro está muy bajo. Señaló una mínima presión de 715 mms y se quedó acusando tendencia a descender más.

El Moderno estuvo muy animado. Se vió con gusto otra vez "El Altar de la Moda" Los números arrevistados de la cinta y la exhibición de modelos de vestidos, llamará siempre la atención.

Hoy, se estrenará en el Bretón, Moderno y Social, una magnífica película de producción alemana. Se titula "La voz seductora" y Marta Eggerth es su protagonista. Es sabido que no se filma una cinta de esta gran cantante que no sea excepcional.

En el Logroñés se estrenará el divertidísimo "film" "Escándalo Estudiantil" con un excelente reparto.—C. M.

Avisos y Noticias

Ha sido nombrado Interventor Regional de Cataluña, nuestro particular amigo y, hasta ahora, Comisario de Guerra en nuestra capital, Teniente Coronel don Daniel López Martínez.

La alta distinción que, en los actuales momentos, significa dicho nombramiento, es prueba manifiesta de las relevantes condiciones que reune el Sr. López Martínez, tan conocido como estimado en nuestra ciudad, donde cuenta con generales simpatías y amistades.

La urgencia con que ha de posesionarse de su nuevo e importante cargo, le obligan a salir hoy mismo para Barcelona, por lo que, en la imposibilidad de hacerlo personalmente, nos ruega le despidamos desde estas columnas de sus muchas relaciones.

Cumplimos gustosos el encargo y, a la vez que lamentamos la ausencia de tan distinguido amigo y paisano, nos complace que sea motivada por la distinción de que le hace objeto el Gobierno de la Nueva España.

L. ANGULO UNZUETA
EMBARAZO, PARTOS, MATRIZ
Rayos Ultravioleta.—Diatermia
VITORIA, 40.—Teléfono 5
MIRANDA DE EBRO

Dr. CALVO ARIZNAVARRETA
MEDICO BACTERIOLOGO
ANALISIS CLINICOS
Gallarza, 1, segundo. Teléfono 1012

Con el fin de distraer a los heridos de guerra del Hospital de Legionarios, la Agrupación Riojana ha organizado una entretenida velada artística que, con la cooperación de la Rondalla Logroñesa, se celebrará hoy, de cinco a siete de la tarde, en el magnífico salón de espectáculos del mencionado Hospital.

La fiesta, dada la valía de los elementos que en ella han de tomar parte, promete ser verdaderamente interesante.

Fernando Pons
de la Beneficencia Municipal
DIGESTIVO - NUTRICION - RAYOS X
Hnos. Moroy, 9. — Teléf. 1437. (d)

Eugenio Mz. Iñiguez
Médico del Hospital Provincial
CIRUGIA GENERAL
Huesos — Músculos — Articulaciones
Salmerón, 1, 2.° izq.° Tel. 19-26

Se interesa la presentación en la Junta de Clasificación y Revisión del recluta MODESTO DELSO DEL RIO.

URBINA APARATO RESPIRATORIO. RAYOS X
De 12 a 2.
Miguel Villanueva, 2, 2.° Telf. 17-17.

V. Infante ESPECIALISTA en Garganta, nariz y oídos. Consulta de 11 a 1 y de 3 a 4. — Calvo Sotelo, 7.

Se presentará en las Oficinas de Intervención del excelentísimo Ayuntamiento D. EVARISTO MARTINEZ AGUSTIN, para informarle de un asunto que le interesa.

"MALETAS"
vea exposición en la Fábrica.
"MALETAS"
en 60 centímetros, 15 Ptas.
"MALETAS"
surtido, cantidad en la Fábrica,
General Mola, 67. — Teléfono 13-78.
(Junto a La Estellesa)
Compre sin intermediarios
Próxima Ampliación. RICARDO

†

EL JOVEN

Pedro Gil Grijalba

(Soldado del 9.° Tabor de Ceuta)

MURIO POR DIOS Y POR LA PATRIA EN EL FRENTE DE COMBATE a los 25 años de edad

R. I. P.

Sus resignados padres don Timoteo y doña María; hermanos y demás familia, ruegan a sus amigos una oración por el alma del finado y la asistencia al FUNERAL que se celebrará mañana, lunes, a las nueve y media, en la iglesia de Santiago el Real, por lo que les quedarán muy agradecidos.

Logroño, 29 de enero de 1939.

TANYSOL
DENTIFRICOS
TANYSOL

En la sala de urgencia del Hospital Provincial fueron asistidos ayer:

Juan Hernández, de 18 años, tonelero, de herida contusa en el dedo meñique de la mano izquierda, causada trabajando; José María Beroiz, de 51 años, jornalero, de herida contusa en la mano izquierda, causada trabajando.

ENFERMEDADES DE LA INFANCIA
L. Navas Migueloa
MEDICO PUERICULTOR
DIRECTOR DEL DISPENSARIO DE HIGIENE INFANTIL
Consulta: De 11 a 2 y de 3 a 5.
ONCE DE JUNIO, 11, 3.° Dcha.
Teléfono 1950

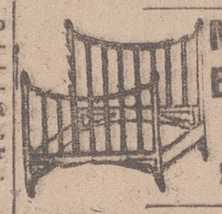
MUEBLES BARATOS ANTA
Portales, 94

GOMEZ COBO
ENFERMEDADES DE LOS NIÑOS
RAYOS X — SOL DE ALTURA
GENERAL FRANCO, 8. Teléf.° 2272.

Farmacias abiertas hoy, hasta las ocho de la noche:

Sr. Perucha, Hermanos Moroy, 17.
Sr. Alonso, Cervantes, 1.

Servicio nocturno para hoy:
Sr. Araujo, Muro del Carmen, 8.

MORAGUES
TUBERCULOSIS Y CORAZON
NEUMOTORAX. — RAYOS X.
Muro Mata, 8, 3.° — Telf.° 1985

Dr. Soler Burgos
ENFERMEDADES PIEL, VENEREAS
MALATTIE VENEREE E DELLA PELLE
Haut und Geschlechtkrankheiten
G. MOLA, 61, 3.° — TELEF. 22-97.
CONSULTA A LAS 12.

Protésico dental
SE NECESITA.
Informes: A. Sáenz Badillos.
M. Villanueva, 2, pral.

PROBO RAMÍREZ ARROYO
Estómago - Hígado - Intestinos
RAYOS X
Calvo Sotelo, 3 Teléfono, 1313

REGISTRO CIVIL

Inscripciones verificadas ayer:

Nacimientos.— Leonardo Reinares Lasanta, Mariano Manuel Rigoberto Calvo, Gómez.

Defunciones.—Ninguna.

Matrimonios.—Ninguno.

†

PRIMER ANIVERSARIO

ROGAD A DIOS EN CARIDAD POR EL ALMA DE

Felipe Romero Castesán

(Cabo del Rgto. Infantería Bailén)

que dió su vida por Dios y por España, a los 28 años de edad

R. I. P.

Así os lo suplica su apenada hermana doña Margarita, de San Román de Cameros, y demás familia, y la asistencia a las misas que mañana, lunes, se celebrarán en la Iglesia de la Redonda, en sufragio de su alma, a las ocho en el altar del Pilar y a las ocho y media en el del Carmen, así como las que se digan en San Román de Cameros, por lo que les quedará agradecidos.

Logroño, 29 de enero de 1939.

Los señores sacerdotes encargados de administrar los Santos Sacramentos a los enfermos que los necesiten son, desde hoy, hasta el próximo sábado inclusive, los siguientes:

Redonda.— Don Jacinto Velilla, Muro de Cervantes, 7, tercero.

Santiago.— Don Albino Gonzalo, Trinidad, 6, primero.

Palacio.—Don Julio Merino, Calle del Cristo, 3 cuarto piso.

Las misas que se celebren mañana, lunes, día 30, en los altares de la Dolorosa a las siete y media y en el del Carmen a las ocho, en la iglesia de Santiago el Real, serán aplicadas en sufragio del alma de DOÑA MICAELA SAENZ (q. e. p. d.), que falleció el día 26 de enero de 1938.

Su apenado esposo Gaspar Alvaro, hijos y demás familia, ruegan la asistencia a sus amistades.

AGUA DE FUENTE CALIENTE
Venta en la Sucursal de la fábrica de Pastillas de la Viuda de C. Solano.
CASA CABAÑAS
Mercado, 10. — Teléfono 1987

Niños enfermos:
E. LOPEZ PEREZ
ESPECIALISTA PUERICULTOR
TITULADO POR OPOSICION
Bretón de los Herreros, 21, 2.°.
Teléfono 22-74

Se interesa la comparecencia por este Juzgado Militar número 8, (sito en el Gobierno Militar), del vecino de esta localidad, Don MARCELINO ARRIETA, para informarle de un asunto que le interesa.

Atención
En la fábrica de Somiers marca "EL LEON" se daría colocación a un mallista, un soldador y un ayudante de fragua; serán bien retribuídos. También se precisan dos aprendices de 14 a 16 años, y personal competente en la fabricación de somieres. General Franco, 19. Razón, Portería.

C. Montoya
VILLANUEVA, 8 T. 2126
GARGANTA NARIZ Y OIDO

EMILIO CASAS
ESPECIALISTA EN
PIEL, SIFILIS Y VENEREO
MURO DE LA MATA, 8. DE 11 A 1.

Su casa en Bilbao
Hotel Maroño
Correo, 23

Propaganda de la Ley de Subsidio Familiar

ACTOS EN LA PROVINCIA

La Jefatura Provincial de Propaganda, de acuerdo con la Delegación Provincial Sindical ha organizado, entre otros, los siguientes actos de divulgación de la reciente Ley estableciendo el Subsidio Familiar:

Día 29, domingo.—En Herramélluri a las 12; en Baños de Rioja a las tres y media; en Castañares de Rioja a las 5, y en Zarratón a las siete.

Día 30, lunes.—En Villar de Torre a las cinco y media; en Azofra a las siete.

Día 31, martes.—En Manzanares a las cinco y media; Bañares a las siete; San Torcuato a las ocho.

Día 1, miércoles.—En Sajazarra a las cinco; Cihuri a las 5 y media; Rodezno a las ocho.

Día 2, jueves.—Agoncillo a las ocho.

Día 3, viernes.—Grañón a las cinco y media; Hervías a las 7 y media.

Día 4, sábado.—En Treviana a las cinco y media; en Ochánduri a las siete y media.

Día 5, domingo.—Villoslada de Cameros a las 12; Viniegra de Abajo a las 3; Anguiano a las 5.

¡En 5 Minutos y sin huevos!
se hacen los mas exquisitos
postres con
Cremadina
(FLANES, CREMAS, NATILLAS, HELADOS, PUDINES)
40 céntimos el sobre
(ración para 4 personas)
De Venta en Ultramarinos.
Distribuidores: CEPA, Pamplona, Apartado 49.

Distinguidas Señoras
Conocidas universalmente las insuperables cualidades que adornan a la mujer española como administradoras y amas de su casa, es un honor participarles —en beneficio suyo, ahorro y duración de su ropa blanca— que se ha lanzado al mercado el nuevo tipo de
Lejía "LA CRIOLLA"
hecha con los mejores productos que la química moderna exige.
Su composición —sin mezclas ni adulteraciones— no quema, desinfecta, perfuma, le da un tono de limpieza a la ropa que queda blanca como la nieve, suave como la seda y contribuye a realzar la distinción de quien la usa.
De venta en las mejores tiendas y droguerías.
FABRICA: Duquesa de la Victoria, 8 (Frente a Beti-Jai.)

Todas las Farmacias
tienen ya los nuevos sobres de 2 tabletas de
Doloretas
suficientes para vencer cualquier dolor o indisposición
EL ANTIDOLOROSO IDEAL
BAYER
Sobre: Pts. 0,60-Cajita de 10 tabletas: Pts. 2,90

SGCB2021

La catástrofe de Chile

NO SE RECUERDA EN TODO EL SIGLO UN TERREMOTO TAN ESPANTOSO

SANTIAGO DE CHILE.—Son muchas las víctimas ocasionadas por el movimiento sísmico. Hasta ahora los muertos ascienden a 25.000, y los heridos a 100.000.

La ciudad de Chillán ha sido la más castigada.

Se han restablecido las comunicaciones entre la capital y las ciudades de Temugo, Valdivia, Concepción y Talcaguano. Se puede telefonear con Talca, Constitución, San Rosendo y las provincias del Sur. Ha desaparecido completamente la ciudad de Bulneo. La misma suerte ha corrido Parral. La iglesia desplomada obstruye la vía pública. El puente sobre el río Nuble, que costó varios millones, ha sido desplazado todo entero a 400 metros de distancia. Sobre todo la ciudad de Chillán ofrece un espectáculo aterrador. Entre las ruinas, bajo la más espantosa obscuridad, sólo alumbrada por el reflejo de los incendios, gimen a montones los supervivientes. Los que han salido milagrosamente ilesos se escapan enloquecidos. Por falta de agua, los incendios se propagan con celeridad. Los carabineros y bomberos luchan heroicamente contra las llamas. El Club Social se ha derrumbado, aplastando bajo sus escombros a 60 personas. 300 espectadores que se encontraban en el teatro han corrido la misma suerte. Son inenarrables, a causa del excesivo horror, las escenas que se han desarrollado a través del terremoto. Nadie podía permanecer en pie y las personas heridas morían ahogadas entre el fuego y los ardores de la sed.

En Parral se señalan hasta ahora más de 200 muertos. En el pueblo de San Carlos, situado entre Chillán y Parral, el número de muertos pasa de 100, siendo numerosísimos los heridos. El resto de la población ha quedado sin cobijo al ser destruídas sus viviendas por el horrible seísmo.

El Presidente Aguirre ha hecho un llamamiento a toda la Nación para que acudan todos en socorro de las víctimas. Se ha reunido un Consejo de ministros extraordinario. Las pérdidas, solo en Conqueros ascienden a más de 150 millones.

* * *

NUEVA YORK.—Un gran número de evacuados del terremoto que asoló a Chile, ha llegado hoy a Santiago en estado lastimoso. Ochocientos niños han ingresado en orfelinatos por haber perdido a sus padres. El Gobierno ha tomado severas medidas para deportar a los extranjeros que especulen con productos alimenticios.

No se han registrado actos de robo y pillaje. El Gobierno ha tomado medidas para evitar que se haga comercio indigno con la miseria.

A pesar d la gran actividad y medidas del Gobierno chileno, todavía hay gente entre los escombros en Chillán, Concepción y alguna otra población.

* * *

NUEVA YORK.—Aunque el Gobierno todavía no ha facilitado el número de víctimas del terremoto de Chile, los periódicos consideran que por lo menos treinta mil personas resultaron muertas o fallecieron a consecuencia de las heridas, y que los heridos pasan de sesenta mil.

Sólo en Chillán hubo nueve mil ochocientos muertos, y en Concepción dos mil.

De todo Chile y de la Argentina han salido camiones y trenes con víveres y objetos de primera necesidad, para la zona devastada. También están en camino, de Nueva York, dos aeroplanos con sueros y vacunas, que podrán llegar mañana.

* * *

LONDRES.— El Gobierno chileno ha ordenado la evacuación de Chillán, San Carlos y Calcanes para evitar epidemias.

REUMATISMO

Ciática. Diabetes. Obesidad.
C. Benito Rodríguez
HEMORROIDES
Cura radical sin operación.
VARICES. - ULCERAS.
H. Moroy, 11, 2.°

-HOY-

Teatro Bretón
Teatro Moderno
Cinema Social

¡¡MAGNO ACONTECIMIENTO CINEMATOGRAFICO!!

Horario que regirá en estos — Salones —

Bretón: 4,45 y 7 menos cuarto.
Social: A las 5 y a las 7.
Moderno: A las 5, 7 y 10,30.

GRANDIOSO ESTRENO

La maravillosa Superproducción

LA VOZ SEDUCTORA

Principales intérpretes: MARTA EGGERTH, PAUL HARMANT y GEORGE ALEXANDER.

Vea usted esta magnífica Super-Joya en la que la eximia actriz MARTA EGGERTH se ha superado a sí misma y donde podrá usted admirar su belleza sin par, su arte incomparable, y, sobre todo, su voz, dulcísima, que llega directa al corazón.

Una película de técnica perfecta y modernísima plena de aciertos artísticos e interpretación irreprochable, con un argumento dinámico, sentimental, divertido y encantador.

El Alcalde de Logroño entregó ayer una Bandera a la Milicia del Movimiento

Con objeto de no restar brillantez a los actos que hoy han de celebrarse en nuestra ciudad con motivo de los grandes y decisivos triunfos obtenidos por nuestras invictas tropas en tierras de Cataluña, que han tenido magnífica culminación en la ocupación de la gran capital de Barcelona, el teniente coronel, jefe provincial de Milicias de Falange Española Tradicionalista y de las J. O. N. S., don Manuel Martínez López-Castro, estimó, muy acertadamente, la conveniencia de adelantar la fecha de la entrega y bendición de la Bandera que el Excmo. Ayuntamiento, en nombre del pueblo todo de Logroño, regala a la Milicia Nacional, actos cuya celebración se había señalado también para la mañana de hoy.

Por ello, en la mañana de ayer, y en un amplio salón del cuartel de Milicias, con asistencia de las Jerarquías de la Organización y a presencia de todos los componentes de la Milicia, correctamente formados, el alcalde de la ciudad, don Julio Pernas, hizo solemnemente entrega de la Bandera, verdaderamente magnífica y confeccionada con el más exquisito gusto.

Seguidamente, el R. P. Angel, Escolapio, capellán de la Organización, hizo la bendición de la Enseña, asistido por el presbítero don Cipriano Galilea y actuando de madrina la señorita Justina Mendizábal, Delegada Provincial de Falange Española Tradicionalista y de las J. O. N. S.

Finalmente, el señor López-Castro, pronunció un vibrante discurso, de elevados tonos patrióticos, agradeciendo al pueblo logroñés el magnífico presente.

Al mediodía fué servida a los componentes de la Milicia Nacional una suculenta comida extraordinaria.

Habilitación del Magisterio

Desde esta fecha queda abierto el pago de la nómina del Subsidio Extraordinario en estas oficinas.

Se recuerda a los maestros movilizados que, igualmente que la declaración jurada, es preciso presentar el certificado de movilizado para percibir estos haberes.

Los señores maestros que no hayan hecho efectivo el cobro del material del segundo semestre de 1938, tanto los que desempeñen una escuela, como los que desempeñan dos escuelas, bien en la misma o en distinta localidad, enviarán en el plazo de cinco días a esta Habilitación los recibos para su pago. de lo contrario se reintegrarán estas consignaciones.

Logroñés: Recuerda que el Hogar del Herido es el centro donde cada día se reunen los que por España dieron su sangre. Contribuye con un donativo a su sostenimiento.

Noticias de Navarra

PAMPLONA.— Mañana, domingo, los periodistas de Pamplona, celebrarán la fiesta de su Patrono San Francisco de Sales.

Asistirán a una misa de Comunión que se celebrará en el Palacio Episcopal, oficiando el Obispo de la Diócesis.

—Esta madrugada hemos tenido noticia de que entre los presos libertados en Barcelona, figura el concejal de este Auntamiento, don Francisco Javier Astrain, que primero en Madrid y más tarde en Barcelona, ha estado encarcelado durante dos años y medio.

—Los Ayuntamientos y entidades siguen enviando despachos de felicitación al Generasílimo Franco por la gloriosa conquista de Barcelona.

—Han salido varios funcionarios de la Prisión provincial de Navarra para prestar servicios en Barcelona.

—Cumpliendo el acuerdo municipal, salieron para Barcelona, dos camiones cargados de víveres, auxilio de nuestro Ayuntamiento a la ciudad de Barcelona.

Al frente de la expedición y en representación del Ayuntamiento que hace el donativo, marchó el concejal señor Reta.

También la obra de Auxilio a Frentes y Hospitales envió ayer varios camiones con víveres para Barcelona.

EL PROXIMO MARTES
31 DE ENERO DE 1939
III AÑO TRIUNFAL

Teatro Bretón

DEBUT
DE LA GRAN COMPAÑIA
DE ZARZUELA
ELADIO CUEVAS

Procedente del Teatro Argensola, de Zaragoza, donde ha actuado 60 días consecutivos.

A PETICION DEL PUBLICO
OBRA DEL DEBUT

La del Manojo de Rosas

Hace 25 años

El Ayuntamiento de esta capital acordó dar las más expresivas gracias a los señores Conde de Artaza, representante legal de su hijo don José Manuel de Olivares y Bruguera, y albaceas don Manuel Ferrera y don Joaquín Redón, por la entrega del legado y constitución intransferible de renta anual con destino a la Casa Cuna del Niño Jesús, por lo acertada y dignamente que desempeñaron tan difícil cometido, el cual honraría perpetuamente la memoria del ilustre prócer señor Marqués de Murrieta.

—En sesión celebrada por la Cámara de Comercio, se acordó dirigirse al ministro de Fomento, solicitando que, el trazado del ferrocarril directo de Madrid a la frontera francesa, pasase por la provincia de Logroño en la forma más beneficiosa para los intereses generales.

—En el Frontón Logroñés con un lleno completo, se jugó un gran partido de pelota a remonte y a 50 tantos, entre Errezábal y Gárate contra Pequeño de Elgoibar, ganando éste por 5 tantos despues de 18 igualadas. Fué uno de los mejores partidos que se habían presenciado.

HACE 45 AÑOS.— Una cuadrilla de rateros se venía dedicando hacía tiempo a recolectar luces de todas las clases, de las que alumbraban los portales de las casas, como faroles, quinqués, etc. etc., y, como el Ayuntamiento estaba estudiando la cuestión de mejorar el alumbrado de la población, uno de los vecinos robados pidió a la Corporación que entablase negociaciones con los "señores "rateros", ya que tan poco les costaba surtirse de aparatos, dado caso que esta industria fuese de duración.

—Llegaron a esta capital, procedentes de Bilbao, grandes cantidades de sardinas, que se vendieron a 25 céntimos de peseta.

Juventud Femenina de Acción Católica

Hoy, domingo, en el Servicio Doméstico, se celebrará el retiro mensual diocesano, dirigido por el R. P. Azpiazu.

Empezará a las 10, terminando a las once menos cuarto en punto, para que las asistentes puedan acudir al Te Deum y Misa que se celebrarán con motivo de la liberación de Barcelona.

Se ruega la asistencia de todas las asociadas, quedando invitadas todas las jóvenes que deseen acudir.

LA JUNTA DIOCESANA

A. FERNANDEZ MARRODAN

Hospital Saint Josefh París
ESPECIALISTA EN
RIÑON Y VIAS URINARIAS.
RAYOS X. — LABORATORIO
Vara de Rey. 13 2.° Teléf° 1216

Luchando por Dios y por la Patria en el frente de combate, ha caído gloriosamente el heroico soldado del Noveno Tabor de Regulares de Ceuta, Pedro Gil Grijalba.

El joven patriota era muy conocido y estimado en nuestra ciudad, donde su muerte ha producido profundo pesar.

A sus resignados padres, don Timoteo y doña María, hermanos y familia toda, hacemos presente con tan triste motivo, el testimonio de nuestra muy sincera condolencia.

El **3.25** (timbre aparte) cuesta el nuevo frasco.

PECTORAL RICHELET

Librará sus vias respiratorias de TOS, BRONQUITIS ASMA, CATARROS GRIPE, ENFISEMA

Usted estará sufriendo las consecuencias del frio por no lograr gran alivio con los remedios que toma? No le pareceria acertado ensayar el PECTORAL RICHELET? Probablemente tiene la fórmula que librara sus vias respiratorios de toda dolencia...

Tenga Usted en cuenta que se han registrado muchisimos casos en los que, fracasados otros medios, sólo el PECTORAL RICHELET determinaba una reacción inmediata de alivio seguida de una pronunciada mejoria. Fácil es hacer la prueba con el nuevo frasco que cuesta el económico precio de 3.25 (timbre aparte).

El Pectoral Richelet fortifica bronquios y pulmones, calma la Tos, facilita la expectoración y combate enérgicamente los focos de infeccion en el aparato respiratorio.

No contiene alcohol ni azucar por lo cual es inofensivo para delicados del estomago y diabéticos. Se vende en todas las Farmacias.

Frasco grande Ptas: 5.60 (timbre aparte)

Pida usted el folleto gratuito sobre la curacion de las vias respiratorias al Laboratorio Richelet, San Bartolomé 30 y 32, San Sebastian.

Banco de España

SUCURSAL DE HARO

En cumplimiento de lo dispuesto por Ley de 20 del corriente mes de enero y Orden del Ministerio de Hacienda de 23 del mismo, los tenedores de moneda de plata acuñada están obligados a cambiarla, a la par, por billetes del Banco de España, antes del día 28 de febrero próximo, en cualquier Establecimiento de Crédito, sea Banco o Caja de Ahorros.

En las plazas donde no existan Establecimientos de Crédito, los Ayuntamientos realizarán las operaciones de Cambio, por cuenta de los vecinos, en el Banco o Caja de Ahorros más cercano a su localidad.

En esta Sucursal, el período de recogida de plata comenzará el 1.° del próximo febrero.

Haro, 29 de enero de 1939.
El Secretario, CARLOS ORTIZ

DEPORTES

AJEDREZ

SOLUCION AL PROBLEMA N.° 16

Jugada clave D5TD

Variantes principales

...PxD	A5AD
...P3TD	DxPCD
...R7AR	C4CR
...R5D	D3AD
...P7AR	D3AD
...A juega	D2D

Solucionistas: Peña Círculo "La Amistad", Ramón Venturini, "Entredós", Daniel Orío, Rafael Hueto y Pablito Martínez Eguizábal.

PROBLEMA N.° 17

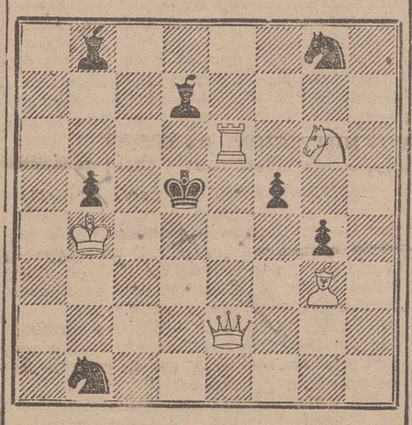

Juegan las blancas. Mate en dos.

FUTBOL

PARTIDOS PARA HOY

También es hoy un buen día para jugadores y aficionados futbolistas. El equipo del S. E. U. en su plausible empeño de constituír cuanto antes un conjunto de manifiesta valía no descuida los entrenamientos y aprovecha cuantas ocasiones tiene para celebrar partidos que sirvan para la más perfecta compenetración de sus líneas.

Hoy, con ese afán, ha concertado un encuentro con el "Juniors", equipo asimismo lleno de afición y entusiasmos que dará motivo a los escolares para intensificar sus esfuerzos y proporcionará a los aficionados una lucha interesante y entretenida en todo momento.

Este partido, que se jugará en Las Gaunas, comenzará a las tres de la tarde, y la alineación de los equipos será la siguiente:

S. E. U.—Durán; Zulaica, Elías; Aróstegui, Arnedo, de Torre; Blázquez, París, Alesanco, Barbi, Alegría.
Reservas: Román y Guallar.

Juniors.—Pelayo; Bretón, Murga; Santamaría, Irigoyen, Carlos; Vicente, Lumburu, Paquito, Peche y Gonzalo.

A la misma hora, y en el bonito campo del Colegio San José, jugarán os propietarios del terreno con los entusiastas muchachos que componen el "Aviación F. C.".

FRENTES Y HOSPITALES

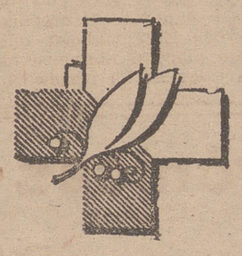

Cada día, tiene la Delegación de Frentes y Hospitales un motivo distinto para llevar a la publicidad rasgos de generosidad y patriotismo dignos de ser dados a conocer, porque la mejor predicación que puede hacerse es el ejemplo. Muchas veces obedece la Delegación la consigna de los donantes de hacer permanecer en el anónimo el nombre y aun a veces hasta la cuantía del donativo. Pero hay otras ocasiones en que silenciar los hechos es una falta, siendo por el contrario un deber, el hacerlos públicos.

Frentes y Hospitales, que en general se ve asistida por todos los riojanos, ve con gratitud como un determinado número de ellos, tienen presente en todo momento las muchas necesidades de la Organización, y a cubrirlas y atenderlas acuden con una generosidad y un desprendimiento, que corre parejas con el patriotismo de que pueden hacer gala.

No es esta la primera vez que traemos a nuestras reseñas el nombre de los Sres. Sucesores de Cándido de la Riva. Hoy, violentando su expreso deseo, podemos hacer constar nuestro agradecimiento en nombre de todos los que han de ser favorecidos por el espléndido donativo hecho a la Delegación, consistente en lanas y metálico por valor de once mil quinientas pesetas.

Unicamente con constantes aportaciones, puede desenvolverse Frentes y Hospitales. Por ello no debe extrañar que alabemos y aplaudamos rasgos como el que nos ocupa, que tanto y tan bien dicen de quienes los efectúan, y que deben ser imitados, si no en la cantidad, sí en la cualidad, a fin de que el combatiente español tenga a su tiempo cuanto precisa.

J. Fernández González

DIRECTOR
DISPENSARIO ANTITUBERCULOSO
ENFERMEDADES DE PULMON.
RAYOS X.
Consulta: De 12 a 2 y de 3 a 5.
Bretón de los Herreros, 44.
Teléfono 19-52.

CONSULTORIO PARA ENFERMEDADES DE LOS OJOS
del
Dr. Martínez Ariznavarreta
Fundado por el Dr. Castroviejo
Consulta de 11 a 1 y de 4 a 6.
SALMERON, 30. LOGROÑO

Servicio Nacional del Trigo

El Ilmo. Sr. Delegado Nacional del S. N T., ha dispuesto que el plazo de venta voluntaria de trigo a precio máximo de tasa, que finalizaba en esta fecha, sea prorrogado hasta el día 28 de febrero próximo, en esta provincia.

Lo que se hace público para conocimiento de los agricultores afectados.

Por Dios, por España y su Revolución Nacionalsindicalista.

Logroño, 28 de enero de 1939.—III Año Triunfal.

El Jefe Provincial

Saludo a Franco: ¡Arriba España!

Asociación Católica de Padres de Familia

La Junta Directiva de esta Asociación encarece a todos sus asociados la asistencia a los actos religiosos y patrióticos que, organizados por nuestras autoridades, se celebrarán hoy, domingo, para festejar la liberación de Barcelona por nuestro Glorioso Ejército.

LA JUNTA DIRECTIVA

-HOY-

Frontón Logroñés

A las 5 y a las 7
¡ACONTECIMIENTO CUMBRE!
ESTRENO
de la grandiosa Superproducción "Paramount"

Escándalo Estudiantil

Por ARLINE JUDGE, KENT TAYLOR, WENDY BARRIE y WILLIAM FRAWLEY.

Canciones que terminan en lágrimas. Alegrías que se quiebran en dolor. Optimismo que el terror destroza.

Música, risas, locuras juveniles que culminan en tragedia... Y, por encima de todo, el tesoro divino de la juventud en el "film" más alegre, emotivo e intrigante que nos ha dado el Cine.

A las TRES de la tarde, en el MODERNO y FRONTON LOGROÑES, en primera sección de tarde económica, se proyectará la emocionante película deportiva titulada

En Baja Forma

— Precios de esta Sección —
FRONTON. Butaca, 0,35.
MODERNO: Butaca, 0,50.

SGCB2021

Auxilio a Poblaciones Liberadas

Recaudado hasta el día de la fecha en la segunda Suscripción, en la Depositaría Municipal:

Suma anterior	76.850'50
Don Jacinto Ortega	10
" T. Sáenz y Cía S. L.	300
" Rafael Elvira	25
" Paulino Martínez Santa María y hermana	50
" Feliciano López de Uribe	25
" Jesús López de Uribe	25
Doña Flora Angulo, Viuda de Uribe	10
Don Daniel Fernández Melero	25
" Andrés Martínez Codes	25
" Daniel Trevijano	500
" Francisco Ramos	25
" Guillermo Ramos	5
" Emeterio Merino, (Pueblo de Cañas)	226
Doña Sinforiana García, Vda. de García	5
" Elvira Ramos	5
Don Calixto Romea Martín	20
" Manuel Ortigosa	5
" Luis de Hidalgo	50
" Saturnino Mazo (de Enciso)	5
Ayuntamiento de Nieva de Cameros	93'35
Don Justo Cordón	15
" José Ocón	5
" Secundino Palacios	25
" Manuel Aisa	10
" Gabriel Aisa	10
Doña Elvira Valmaseda de Aisa	5
Don Vicente Sáenz de Valluerca	25
" Daniel Garrastachu y señora	5
Señora de Fiel	25
Don Juan Mendoza	25
" Paulino Castilla	5
Muebles Segura	25
X. X.	5
Don César Villar	10
" V. C.	10
" Ramón Larrea	5
" Gregorio Martínez Loriente	25
" Eduardo Amalric	25
" Félix Martínez	25
" José Aguilera	50
Doña Eleuteria Sáenz Alfaro	10
Don Jenaro Rino	5
Doña Manuela Pingarrón	5
Don Domingo Rino Pingarrón	5
Doña Milagros Rino Pingarrón	5
" Julita Martínez	5
" Julia Fernández	5
Dos señoras	11
Don Luis Fernández	25
" Luis Garnacho	25
" Basilio Lahera	25
Hotel España	100
Doña Julia Beltrán	5
Don Emilio S. Hidalgo	50
" José Miranda	10
" Ignacio Fernández	10
Doña Jacinta Fernández	5
Don Angel Torres	10
" Antonio Angel Torres	2
" Francisco Gabriel Torres	2
Doña Luisa Rico	10
Don Julio Feria Senabre	10
Vda. de Eloy Martínez, (de Hormilla)	25
Don Felipe Reinares	5
Doña Isabel Barrio	5
Don E. López Romero S. L.	500
" Quirino Ruiz de Cenzano	10
" Jesús Ruiz de Cenzano	10
Almacenes San Pedro S. A. Logroño	100
Don Félix Macua	25
" J. Agustín Gutiérrez	2
Doña Magdalena Díaz Pisón	10
" Deogracias Díaz Pisón	10
Don José A. Gil López	25
" Luciano Falcón Orillar	200
Doña Bernarda Ibáñez López	25
Don Narciso Huerta Ibáñez	25
" Rafael Ojeda Gómez	50
" Ramón Izquierdo	5
La Alemana, Fábrica de Cervezas	50
Doña Beatriz Laura Elías	15
" Raimunda Herrera	5
Don Francisco Malo Romo	50
Sres. Acedo y Santa María	25
Restaurant "El Espolón"	25
Bar "La Polar"	100
Bar "Danubio"	25
Doña Magdalena Ayarza, (de Arrubal)	15
" María Fernández Vallejo	5
" Tomasa Tamayo Bolinaga	10
Don Teófilo Lejárraga Lerena	5
" Blas P. de Irujo	15
" Eulogio Ajamil	5
" Telesforo Barbi	200
" Sebastián Pallarés	5
" Miguel Montero Montero	25
Doctor Azpeitia	50
Don Valentín Fdez. Muñoz	20
" José Echaure Pérez	25
" Mateo Valdecantos	10
" Carlos Trauschke	10
" Clemente Martínez	10
Doña Andrea Muro	25
" Guillerma Blázquez	5
Don José Badarán	100
Laboratorios Orive	1.000
Don Miguel Peña	15
Viuda de Santos Ochoa	100
Don Isidoro Ochoa	50
" Julio López Marzo	50
" Antonio Matute	10
" Florencio González Cuevas	500
Total	82.561'85

Logroño, 28 de enero de 1939.—III Año Triunfal.—El Depositario de Fondos, **R. Barco.**

DONATIVOS EN ESPECIE

Pueblo de Cárdenas: 1.435 kilos de patatas, 317 kilos de trigo, 53 de caparrones.

Carmencita Inarejos, 2 latas de leche condensada, 1 bote de pimientos; don Manuel Rubio, 2 trozos de jabón, 2 botes de tomate y dos botes de leche condensada; don Alfredo Casado, 50 libras de chocolate; doña María y Mercedes Martínez, 6 libras de chocolate; tres hermanas, 6 latas de leche condensada, 4 latas de tomate y 2 libras de chocolate; unos chicos madrileños, 1 libra de chocolate, 2 paquetes de galletas y 2 latas de sardinas; doña Amalia García, 2 latas de mermelada y dos cajas de mantecadas; don Felipe Olmos, 6 libras de chocolate; don Adolfo Navajas, 6 libras de chocolate; don Nicanor Arnedo, 2 sacos de patatas; don Ricardo Asín "La Española", 3 cajas frutas secas (24 kilos).

Pueblo de Tudelilla: 21 y 1/2 libras de chocolate, 5 latas conservas vegetales, 2 latas mermelada y 1 lata bonito.

Don Bartolomé Ruiz, 46 kilos de patatas; don Wenceslao Peró, 2 libras de chocolate, 2 latas leche condensada; Sra. Vda. de Arróniz, 1 caja 43 latas mermelada, 1 caja 20 kilos de confitura.

Ayuntamiento

SESION DE LA PERMANENTE

Bajo la presidencia del Alcalde, don Julio Pernas, y con asistencia de los tenientes de alcalde señores Moreno Garbayo y Estefanía, celebró ayer sesión ordinaria, en segunda convocatoria, la Comisión Permanente del Excelentísimo Ayuntamiento.

Leída y aprobada el acta de la sesión anterior, pasóse al

ORDEN DEL DIA

OFICIOS DE CUMPLIMIENTO.— Se dió lectura a un atento E. L. M. del señor Presidente del Gran Casino, dando cuenta de la constitución de la nueva junta directiva.

También se procedió a la lectura de otro E. L. M. del señor coronel-secretario de S. E. el Generalísimo Franco, agradeciendo en nombre de éste, la felicitación enviada por el Ayuntamiento con motivo de la ocupación de Tarragona.

Finalmente se dió cuenta de la patriótica carta entregada al señor Alcalde por las profesoras y alumnas de la escuela municipal que dirige doña Juana Madroñero, expresando su júbilo y felicitación por la incorporación de Barcelona a la verdadera España.

DE ESTADISTICA.— Fueron aprobadas, en los términos legales, varias solicitudes de inclusión en el padrón de vecindad de Logroño.

DE BENEFICENCIA Y SANIDAD.— Se concedieron los beneficios gratuitos de la Gota de Leche a doña Petra del Castillo Ruiz.

Se autorizó a don José Galilea Fernández, para abrir un establecimiento de venta de pescado.

DE POLICIA URBANA.— Se acordó conceder a don Fermín Maguregui, en vista de las circunstancias que alega, un último plazo de un mes para que valle un solar de su propiedad, condonándole la multa de 25 pesetas que le fué impuesta por tal motivo.

Por realizar obras sin autorización, se acordó la imposición de las multas siguientes:

A don Antonio Cadarso, 50 pesetas; a don Antonio Masip, 53, y a don Julián Ortiz, 4.

Vista la instancia presentada por el señor Presidente de la Cooperativa Popular de Casas Baratas, fué aceptada su oferta de contribuír con un 25 por ciento del total de las obras de reconstrucción de aceras en el barrio de casas baratas, acordando notificarle que las obras se llevarán a cabo cuando haya los elementos necesarios para ello.

Se accedió a lo solicitado, en las correspondietes instancias, por los señores don Rudesindo Verón, don Pablo Alcaide, doña Guillermina Palacios, don Victoriano Galilea, don Bienvenido Valerio, doña Dolores Bernal, don Florencio Francia y don Victoriano García, advirtiendo a éste último que en las obras que se le autorizan ha de dar una superficie de ocho metros cuadrados al patio central.

DE INSTRUCCION PUBLICA.— Examinada con gran atención la memoria que sobre las colonias escolares organizadas por el Ayuntamiento el pasado año de 1938, ha sido presentada por la directora de las mismas, doña Juana Madroñero, y después de reconocer la importancia de la misma, se acordó tenerla a la vista para la formación de futuras colonias escolares, y otorgar un expresivo voto de gracias a la señora Madroñero, extensivo a todos cuantos han colaborado en los trabajos de preparación y desarrollo del plan de la colonia de referencia, debiendo hacer especial mención del Alcalde, señor Pernas; concjal, señor López Menéndez, y secretario de la Corporación, señor Sabrás.

DE HACIENDA.— Se aprobó la lista de jornales de la pasada semana, por un total de 3.160'50 pesetas.

Se acordó contribuír con 3.000 pesetas a la suscripción de "Auxilio a Poblaciones Liberadas".

DE QUINTAS.— Se acordó conceder el acostumbrado socorro a los mozos últimamente incorporados a filas.

JORNAL MEDIO DE UN BRACERO.—Se acordó fijar en 6'50 pesetas el jornal medio de un bracero.

CONCEJAL DE SEMANA.— Fué nombrado para la presente el señor López Menéndez, al que por turno le corresponde.

ASUNTOS DE LA ALCALDIA.— Se aprobó el pago de la platea enviada al Ayuntamiento con motivo de la Fiesta de Reyes.

Finalmente se dió lectura a varios oficios presentados por el señor Arquitecto Municipal, solicitando adquisición de madera, presentando el presupuesto y proyecto de reconstrucción de las tapias del cementerio, y dando cuenta de las obras realizadas en el Matadero Municipal y la terminación de las de la Casa Cuna del Niño Jesús.

Y no habiendo más asuntos de qué tratar, se levantó la sesión.

FALANGE ESPAÑOLA TRADICIONALISTA Y DE LAS J. O. N. S.

ORDENES

Jefatura Provincial

Se ordena a todos los afiliados a Falange Española Tradicionalista y de las J. O. N. S., asistan a la Misa y TE DEUM que se celebrarán hoy, domingo, en la Colegiata de la Redonda, a las once de la mañana, en acción de gracias por la liberación de Barcelona y los triunfos de nuestro Glorioso Ejército, que acaudilla FRANCO, nuestro Jefe Nacional.

Por Dios, España y su Revoución Nacional Sindicalista.

Logroño, 29 de enero de 1.939.—III Año Triunfal.

El Jefe Provincial, *TOMAS MORENO GARBAYO.*

MILICIA. TERCERA CENTURIA

Servicio de Guardia para el día 30 de enero de 1.939

Servicio de día en CARRETERAS.—Francisco Barreras, Juan Elías, Fermín Cuadra, Félix Apellániz, Fermín Terroba, Honorato Tofé.

Imaginarias de día.— Juan Cruz Infante, José Torre, Juan Antonio Moreno.

Servicio de noche en CARRETERAS.—Cabo. Emilio Gómez, Pedro Villate, Julio Arpón, Prudencio Pascual Montoya, Ramón Pons, Román Fernández Barco.

Servicio de patrullas.— Cabo, Pedro Sáenz Galilea, Justino García, Lucio Fudio, Miguel Marín.

Imaginarias de noche.—Rufino Bretón, Sixto Ojanguren, Valentín Sáenz,

Oficial de semana.—Emilio Lacorzana.

Logroño 29 de enero de 1.939.—III Año Triunfal.

ORGANIZACION JUVENIL FEMENINA

Hoy no se celebrará la acostumbrada Misa de O. J., a las 9 y media, debiendo, en lugar de ella, acudir todas las camaradas pertenecientes a esta Organización, al Te Deum que tendrá lugar a las 11, y Misa que a continuación ha de celebrarse.

AUXILIO SOCIAL

Parejas de señoritas que se destacaron en la postulación de ayer:

Julia Pérez Labarga y Carmen Pérez Jalón, 145,85 pesetas.

Emilia Pérez Labarga e Isabel Fernández Zubiagú, 135'40.

Aurora Apellániz Doménech y Justa Alegría González, 109'05.

Anita Balda y Soledad Balda, 104'25.

Carmen Enciso y Pilar García Olalla, 103'55.

Total de recaudación, 3.486'25 pesetas. Emblemas colocados, 10.500.

En la emisión "Juventud", de hoy, jueves, que tendrá lugar a las diez y treinta y cinco de la noche, hablará el Asesor Nacional de Educación Física.

FRENTES Y HOSPITALES

Donativos recibidos para el Hogar del Combatiente, de Barcelona

Don Primitivo Rodríguez, de Arnedillo, 208 pesetas; don Saturnino Mazo, de Enciso, 25 pesetas; doña Julia Matè, 50 pesetas; doña Carmen Zalacain, 10 pesetas.

La Organización Juvenil tiene un Jefe, FRANCO; acata una disciplina, LA FALANGE, y, cumple una consigna, POR EL IMPERIO HACIA DIOS.

Donativos recibidos para el Hogar del Herido

Srta. Maruja de Mateo, 1 caja galletas y 2 botellas de coñac; una señora española, 5 paquetes de puros.

Logroño, 28 de enero de 1.939.—III Año Triunfal.

FOMENTAD EL DESARROLLO DE LAS ORGANIZACIONES JUVENILES Y HAREIS PATRIA.

CENTRAL NACIONAL SINDICALISTA

Citaciones

Los camaradas que a continuación se expresan pasarán por la Delegación Local (General Mola, 64, 2.º), dentro del presente mes, de siete a nueve de la noche, para un asunto que les afecta.

Regino Fernández, José Lobato, Santos Pérez, Luis Valle, Eugenio García, Gabriela Muñoz, Amadeo García, Cecilio Mellado, Francisco Ayala, Luis Serostge, Petra García, Victoriano Martínez, José Gambín, Pedro Prat, María Sánchez, Eugenio Alcalde, Raúl Fernández, Ricardo Roselló, Francisco Divar, Domingo Diez y José Angel Faldiños.

De no poder presentarse los interesados lo hará algún familiar.

Crónicas de la Región

HARO, 28.

OBSEQUIO A LA COLONIA CATALANA— Desde los primeros meses de producirse el Glorioso Movimiento Nacional, han sido muy numerosos los catalanes, que al huír de sus respectivas localidades ante la persecución de que eran objeto por parte de los dirigentes rojos, se refugiaron en Haro, donde en todo instante han encontrado la hospitalidad que es cualidad innata de los riojanos. Llevados de su espíritu emprendedor y de su vocación al trabajo, han establecido diversas industrias de curtidos, embutidos, confecciones, etc, cuyas actividades han dado vida e importancia a nuestra ciudad.

Con ocasión del arrollador avance de nuestras tropas, que palmo a palmo y con ritmo vertiginoso van incorporando la región catalana a la auténtica España, el señor Alcalde, don Teodoro Tejada, y concejales del Ayuntamiento, obsequiaron anoche, en la Casa Consistorial a la colonia catalana, con un vino de honor, cuyo acto resultó muy simpático, brindándose por la próxima victoria final que será el comienzo de una era de prosperidad y de paz, bajo el mando supremo del Caudillo Franco, a quien se vitoreó, dándose diversos vivas y entre ellos el de Cataluña española, que es el anhelo de todos los españoles que repudiaban el desmembramiento de la Patria.

CASA DE SOCORRO.— En la tarde del jueves y por el practicante señor Orúe, fué curado en este establecimiento, el niño de cinco años, Adolfo Ramírez, de heridas contusas en ambas piernas, de carácter leve, producidas por explosión de unos cohetes.

LOS ACTOS CONMEMORATIVOS DE MAÑANA.— Obedeciendo criterio sustentado en otras poblaciones, mañana, domingo, y en la parroquia de Santo Tomás, se celebrará, a las diez de la mañana una Misa solemne y a continuación un Te-Deum, para pedir por nuestros gloriosos Caídos, y dar gracias al Altísimo por las victorias del Ejército Nacional, que han culminado con el derrumbamiento del frente catalán y la ocupación de Barcelona, entre otras importantes poblaciones.

A dicho acto es obligada la asistencia de todos los militantes en Falange Española Tradicionalista y de las JONS, y se espera que el vecindario lo abrillante con su asistencia unánime.

AYUNTAMIENTO.— En la sesión que el próximo lunes celebrará la Comisión Municipal Permanente, conocerá entre otros asuntos, del nombramiento de comadrón municipal; petición sobre reconocimiento de quinquenio, etc.

TELEGRAMAS.— Con ocasión de la conquista de Barcelona, el señor Alcalde cursó los siguientes despachos telegráficos: Generalísimo Franco.— Salamanca.— En esta hora solemne para España, pueblo harense se halla fervorosamente unido vuecencia y le reitera adhesión inquebrantable. Respetuosamente. Alcalde. **Teodoro Tejada.**

Ministro Gobernación.—Burgos.—Ante Triunfos decisivos invencible Ejército guiado providencial Caudillo, que reincorpora España solar patrio, Haro expresa adhesión fervorosa y pide Dios ilumine Gobierno para lograr anhelos de hacer una España vigorosa, fuerte, católica e imperial. Respetuosamente. Alcalde, **Teodoro Tejada.**

CINEMATOGRAFICAS.— Ayer, en sesión continua, con asistencia de nutridísimo público que llenaba totalmente la sala, se estrenó en el "Cinema Carrasco", la popular película española, titulada "Suspiros de España", cuyos "rolls" principales están a cargo de Estrellita Castro, Miguel Ligero, Roberto Rey y María Alba. La película está bien hecha, cuenta con un argumento interesante y gracioso, y cuenta sobre todo con una excelente interpretación. El público salió muy complacido. Hoy, sábado, y mañana domingo, volverá a reprisarse. Complementó el programa la película documental "Romería del Rocío", con sus clásicas romerías andaluzas.

Mañana, domingo, en el Teatro Bretón, se dará una producción de la "Metro", cuya garantía avala el éxito. Se trata de la emocionante película titulada "Asesinato en la terraza", de la que tenemos las mejores referencias de la crítica.

POBLACIONES LIBERADAS. — La suscripción abierta en el Ayuntamiento para socorrer con el envío de víveres a las poblaciones que vayan siendo liberadas por el Ejército Nacional, sigue incrementándose con importantes aportaciones del vecindario. La primera relación de donativos recibidos, es como sigue: Don Dámaso Robres, 10 pesetas; doña Manolita Ruiz, 10; don Vicente Castro, 10; don Carlos Andrés, 325; don David Torrecillas, 200; don Juan Castro, 5; viuda de Juan Virgilio San Juan, 50; don José Castillo, 5; Hotel Aragón, 5; don Elías Castillo, 1; don Arsenio Marcelino del Prado, 1; don Anselmo Lacuesta, 5; don Hermenegildo Igea, 5; Gómez Cruzado, 200; don Justo Marín, 25; Bernal, San Ildefonso y Compañía, 100; don Anselmo Sáenz, 10; don Recaredo Sáenz de Santa María, 25; don José Ignacio Montobbio, 50; don Luis Santos Jubete, 10; don Robustiano Pérez, 100; "Defensa Mercantil", 200; Electra Vasco Alavesa, 100; don Francisco de Jaureguibeitia, 25; doña Esperanza Martín, 10. Suma y sigue, 1.487 pesetas.

Los señores Nietos de José Francés han hecho el importante donativo de 25 sacos de harina panificable.

Se siguen recibiendo cantidades en las oficinas de Secretaría del Ayuntamiento.

SANTO DOMINGO, 28.

Ha fallecido el obrero José Prior Hernández, cuyo entierro ha sido concurridísimo.

Con motivo de la visita oficial al Hospital Militar de esta ciudad, han estado en ella doña Pilar Azcona de Herreros de Tejada, Presidenta de honor de la Asamblea Provincial de la Cruz Roja, la señorita María Clavijo, secretaria de la misma, la señorita Isabel López Guartch, jefe de enfermeras y don José Doncel, alférez médico, director que fué del Hospital Militar de esta ciudad.

De Madrid se han tenido noticias de que se encuentran sin novedad la calceatense doña María Ollero y su esposo Diosdado Uruñuela.

En las Monjas Bernardas se han celebrado solemnes funerales de Cabo de Año por Miguel-Angel Rojas Abeitua, muerto en el campo de batalla, defendiendo la Religión y a España.

Con la mayor satisfacción hemos saludado a los jóvenes calceatenses José María Valgañón y Andrés Ortega, quienes aprobados en los últimos cursillos, lucen los galones de sargentos provisionales de Infantería, por lo que les repetimos nuestra sincera felicitación.

ARNEDO, 28.

FALLECIMIENTO SENTIDISIMO.—El pasado miércoles, y a la temprana edad de 26 años, ha dejado de existir en nuestra ciudad, la virtuosa señora doña Amalia Gil de Muro Lacarra, esposa del industrial de esta plaza don Vicente Rivero Ulecia.

Su fallecimiento ha causado gran sentimiento en toda la ciudad, lo cual se puso de manifiesto en el acto de su entierro, al que asitió todo el vecindario y muchas personas de pueblos comarcanos.

Reciba su desconsolado esposo, y sus hijitos Pilarín y Francisco Carlos; su afligidísima madre, doña Amalia Lacarra, viuda de Gil de Muro; hermanos, don Manuel, Lucina y María Pilar; padres políticos, don Agapito Rivero y señora, y demás familiares, la pública manifestación de nuestro más sincero y sentido pésame, deseándoles la debida resignación para sobrellevar tan irreparable pérdida.

A BARCELONA.— Según se nos informa, en el día de ayer han salido para Barcelona, comisionados por el Gobierno, los prestigiosos industriales de esta plaza, don Timoteo Ruiz, don Primo González y don Liborio Sevilla. Les deseamos grata estancia en Barcelona y feliz regreso.—**El Corresponsal.**

NAJERA, 28.

Días pasados dió a luz un nuevo najerino doña Milagros Moreno, esposa de nuestro sobrino Amadeo Bajo, encontrándose bien ambos.

—Los montes próximos han vuelto a aparecer cubiertos de nieve, y el frío que hace es de invierno.

El mercado celebrado el jueves careció de interés, ya que fué poca la gente que vino y pocos los artículos puestos a la venta; entre éstos, merece citarse el mucho ganado que se vendió de cerda.

—Mañana, la empresa del Villegas reprisará la saladísima cinta "Es mi hombre", que tanto gusto el día de su estreno.

Precisamente el mismo día que el señor Alcalde, don Aniceto Mendiri ordenó publicar un bando haciendo saber que quedaba abierta una suscripción para regalarle al pundonoroso capitán de Arapiles, don Francisco Fernández, una bandera, tuvimos noticias de que había sido herido, pero no de gravedad; como es tanto lo que se le quiere, los najerinos todos hacemos votos porque cure pronto tan buen amigo.

—De la Alcaldía se nos pasa una nota para que la publiquemos en nuestra sección, haciéndo saber que hace días quedó abierta la suscripción para socorrer a las ciudades liberadas, y que son muchos los inscritos.

—Hace días se echó a rodar un bonito y cómodo coche de "La Protectora Riojana", que hace el servicio de viajeros de Logroño a ésta, mejora que ha sido bien acogida por el público.

Ego Sum...

AUTOL, 27.

DEFUNCION.— Se ha celebrado hoy el sepelio, del que era digno secretario de este Ayuntamiento, don Constantino Blanco.

Sólo 49 años contaba, pero una enfermedad venía minando su existencia, sin que le arredrase gran cosa, ya que siempre se le veía risueño y complaciente con todos, y hasta dispuesto al aumento de los festejos, sobre todo cuando se trataba de incrementar el sentido patriótico.

Afiliado a las Milicias de Falange Española Tradicionalista y de las JONS, éstas le han acompañado hasta despedirlo para siempre. El féretro que lo encerraba iba cubierto con la Bandera Nacional y de Falange Española Tradicionalista y de las J. O. N. S., sobre el que descansaba una preciosa corona de flores y un crucifijo, pendiendo de él varias cintas. Fué sacado de la casa mortuoria, por los empleados municipales de uniforme, llevando las cintas el señor Alcalde y los concejales. La banda de música tocó en el trayecto marchas fúnebres y un gentío que se aproximaba al millar de personas le acompañó, como prueba de cariño y sentimiento por la desgracia.

El duelo fué presidido por el Alcalde señor Resa y los hermanos políticos, don Marcelino Hernández, don Manuel Fernández y don Pedro San Miguel, residentes en tierras sorianas.

El hijo del finado, muy estimado joven Neoterio, que está en el Ejército, llegó a la casa sin saber la desgracia y en el momento en que se preparaba todo para la conducción.

Reciban su apenada esposa doña Cándida San Miguel, hijos Visitación, Neoterio, Bernardina, Carmen y Conchita la más sincera expresión de nuestra adhesión al dolor que hoy les ha enviado el Altísimo, y sepan llevarlo con la resignación necesaria.—H.

✝

PRIMER ANIVERSARIO

EL SEÑOR

Don Nicanor Cirauqui Sáenz

(Industrial peluquero de esta Plaza)

FALLECIO EL DIA 30 DE ENERO DE 1938

A LOS 48 AÑOS DE EDAD

habiendo recibido los Santos Sacramentos

R. I. P.

Sus afligidas tías doña Gumersinda y doña Basilia Sáenz; primos doña Julia (ausente), don Andrés, don Francisco, don Víctor y señorita María Sáenz, y demás familia, ruegan a sus amistades lo tengan presente en sus oraciones y asistan a los FUNERALES que por el eterno descanso de su alma se celebrarán MAÑANA, LUNES, a las OCHO, en la iglesia de Santa María de la Redonda, por lo que les quedarán muy agradecidos.

Logroño, 29 de enero de 1939.

Radio Rioja

PROGRAMAS PARA HOY

SOBREMESA.—A las 13, Música ligera, canciones españolas; 14, "Pan y Toros", (Barbieri); "Bohemios", (Vives); "Las Hijas del Zebedeo", (Chapi); "El Dúo de la Africana", (Caballero); 14'15, canciones americanas.

Retransmisión de Radio Nacional.

NOCHE.—A las 21, Música moderna; 21'30, "Los Gavilanes", Guerrero); 22, bailables, canciones, marchas militares.

Retransmisión de Radio Nacional.

* * *

En la emisión de mediodía de hoy, ofrece nuevamente Radio Rioja a sus oyentes, un programa extraordinario, a cargo de "Los Vidal", artistas que accidentalmente conviven entre nosotros, a los que acompañará al piano el Maestro Blasco.

El programa a interpretar es:

"Príncipe Camelo", (juguete cómico); "María Luz", (Escenas gitanas); "Calma corazón", (Canción argentina); "Ilusión", (Vals).

Sección Religiosa

EN LA COLEGIATA.— Todos los días se celebran misas, fijas, de seis y media a once, inclusive.

Por la tarde, también diariamente y hora de las siete, se hace la Hora Santa.

Los días festivos la Misa conventual es a las diez y se celebran misas rezadas desde las seis y media hasta las doce y media, inclusive.

Hoy, a las once, se celebrará un solemne Te Deum, en acción de gracias, por la liberación de Barcelona.

LA REAL ARCHICOFADIA DEL CULTO CONTINUO A LA SANTISIMA VIRGEN, BAJO EL TITULO DE REINA DE TODOS LOS SANTOS Y MADRE DEL AMOR HERMOSO.—Tendrá el día 31 en la Redonda, a las ocho, Misa de Comunión mensual en el Altar de la Santísima Vírgen, para ganar las indulgencias concedidas por la Santidad de Gregorio XVI y Pío IX.

PARROQUIA IMPERIAL DE SANTA MARIA DE PALACIO.—Solemnísimo Triduo los días 3, 4 y 5 de febrero, viernes, sábado y domingo, en honor del Seráfico Llagado y Esclarecido Patriarca San Francisco de Asís. A las ocho, los tres días, Misa rezada en el Altar Mayor ante la imágen del Santo. A las seis y media de la tarde, Exposición Menor, Rosario, Ejercicio del Tríduo, Cántico, Himno del Santo, Reserva y Bendición.

El último día, a las seis y media de la tarde, Exposición Mayor de S. D. M., Ejercicios de días anteriores, Sermón por el fervoroso panegirista Reverendo Padre Alejo Bilbao del Convento de Nájera y solemne Te Deum.

EN SAN BARTOLOME.— Culto diario al Santísimo Sacramento todos los días, de siete a ocho de la tarde, exposición de S. D. M., Rosario, Meditación y Reserva.

EN CAMRELITAS.— Día 29, domingo, a las seis de la tarde, exposición, rosario, meditación y reserva.

El día 30, a las seis de la tarde, función mensual de Santa Teresita del Niño Jesús, consistente en exposición, ejercicio en honor de la Santita, reserva y adoración de la reliquia.

SGCB2021

SE COMPRAN

MAGROS Y JAMONES FRESCOS en la CHARCUTERIA ARELLANO General Mola, 33.

SE VENDEN UNOS 600 KILOS DE MANZANAS de distintas clases. Razón en NUEVA RIOJA.

SE NECESITA MUCHACHA para todo, o interina. Razón, G. Mola, 19, 2.°.

PERSONA JOVEN, casado, se ofrece para labores de labranza o yuguero. Pío García, en Anguiano.

SE VENDE FINCA DE REGADIO de dos fanegas y dos celemines, en el término del "Ramillo", jurisdicción de CALAHORRA. Tratar con Francisco Sáinz, en BERGASA.

SE VENDEN DOS TINOS para aceite, sin estrenar, de 30 cántaras de cabida. Razón en NUEVA RIOJA.

SE OFRECE SASTRA, para hacer y dar vuelta a trajes y abrigos de caballero. Laurel, 12, 3.°.

Herreros y labradores

Se vende una importante cantidad en piezas de repuesto de las Atadoras "Erin" y "Marcomy"; también se vende una importante cantidad de cuchillas de siega para las mismas; piezas de brabant, y asimismo brabanes nuevos y usados; una piedra esmeril; una máquina de esmerilar y pulir; una soldadora autógena "Martínez" y unos 500 envases de aceite. Tratar con Jacinco Blanco, en Herramélluri.

Vendo máquina de coser

BARATA. Once de Junio, 18, 5.°.

SE VENDE UN COCHE DE NIÑO, seminuevo. Razón en NUEVA RIOJA.

Atención

COMERCIO GRAN RENDIMIENTO, traspaso por no poder atenderlo. Razón, Av. Colón, 22, 1.°, derecha.

Sres. sacerdotes

Por urgencias del servicio se precisan en este mes DOS FES DE VIDA. Envíense a vuelta correo.—El habilitado.

MOTOR, 3 1/4 caballos y equipo bomba, se vende. Razón, NUEVA RIOJA.

Labradores

Patatas Alemanas, para siembra, máximo rendimiento. Recibirá del 20 al 28 de febrero, de las mismas que en años anteriores, la Casa ANTONIO ALONSO, Avenida Portugal, 20 (antes Salmerón), donde se reciben encargos.

derne, sito en Vara de Rey, 6. Para tratar, en el mismo.

SE TRASPASA el almacén de Traspa-

COCHE "ESEX" en perfecto estado, patente pagada, 17 H. P., se vende. Razón, General Franco, 3, entl. izqda.

SE VENDE CASA próxima a la capital, con varias viviendas, cuadras y pajares; también tiene dos fanegas de tierra, con bastantes árboles frutales, y OTRA CASA en la calle Herrerías por 21.000 pesetas. Informes, Bretón de los Herreros, 2, entresuelo.

Cámara de Comercio

Junta Provincial de Transportes

Relación de vagones completos que se pondrán al descargue en el día de hoy, en esta estación del ferrocarril.

Pérez Iñigo, 5, garbanzos; Fábrica del Gas, 1, carbón; Metalgráfica Logroñesa, 1, hojalata.

Logroño, 29 de enero de 1939.—III Año Triunfal.

LA CORRESPONDENCIA PARA SUSCRIPCIONES Y ANUNCIOS SE DIRIGIRA AL

Administrador de Nueva Rioja
Apartado, 28.-Logroño

MUEBLES "ORUE"

ONCE DE JUNIO, 9.--Junto al Banco de España

Basura

Se vende a 2,25 ptas. carga. Camino del Cristo. Huerta Hotel París (Frente a Consumos).

COCHE RENAULT, 8 caballos, se vende. Razón en esta Administración.

Chopos

SE VENDEN. Razón, HOTEL PARIS.

SE VENDE SERRIN a tres céntimos kilo; de 200 kilos en adelante; en la Serrería de Pablo Vergara, en Lodosa (Navarra).

SIRVIENTA. Se necesita, que sepa cumplir su obligación; buenos informes. Inútil presentarse no respondiendo. Razón, Av. Colón, 37, pral., izqda.

LIMPIABOTAS. Se necesita en el Café Habana.

Deseo profesor

clases Matemáticas a domicilio. Razón, Canalejas, M., piso 2.°, derecha.

RODRIZAS

—Casada, necesita criar en su casa. Informes, Lucas Arpón, en Bergasillas.

—Casada, de 32 años, leche de tres días, desea criar en su casa. Razón, Cándida Navajas, en Nalda.

Agencia Hispano Americana

CALVO SOTELO, 12. Teléfono 1467.

En estos días se pondrán a la venta SOLARES en la Avenida del Club Deportivo. Se dedica a la compra y venta de FINCAS con la formalidad y seriedad que se requiere en el comercio.

SE CEDEN dos habitaciones, o con derecho a cocina. Razón, Baños, 6, 1°.

SE VENDE UNA CAMA, PEQUEÑA. Informarán en esta Administración.

SE VENDEN CRIAS DE CERDO. Para verlas, de 9 a 2; y se compra pan duro a 0'35 kilo. Herrerías, 51, 3°.

SIRVIENTA. Se ofrece con buenos informes. Razón, Murrieta, 8, 1.°.

SE VENDEN toda clase de piezas de "FIAT 509". Jesús Mendara, en San Adrián (Navarra).

Recauchutados Americanos

CALVO SOTELO, 12. Teléfono 1467.

Esta Casa cuenta con todos los elementos para RECAUCHUTAR y VULCANIZAR, como todo lo que dependa de artículos de goma.

BIDONES para aceite. Se venden. Informes, Herrerías, 54, 1.°.

Pérdidas

—El día 21 cayeron de un camión, en el trayecto de Calahorra a Tudela, seis sacos de recorte de kaki, nuevo. Se gratificará a quien dé señas de su paradero, a Gregorio Torres, calle Herrerías, 8, 1.°, Logroño.

—Una CRUZ de esmalte, en colores, con una cadenita de plata, en la plaza del Teatro Moderno. Se ruega su entrega en Bretón de los Herreros, 5, 2.°, izquierda.

—UN GUANTE de lana, de señora, desde la Calle Mayor a la de Laurel. Se agradecerá la entrega en la Calle Laurel, 6, 2.°, izquierda.

—Unas GAFAS, desde la iglesia de la Redonda hasta Delicias, 3, 2.°, derecha, donde se ruega su entrega y se gratificará.

—HALLAZGO de un tetón, desde Nájera a la caseta de Alesón. Está depositado en Ventosa de Rioja, en casa del señor Juez.

TRASPASO IMPORTANTE

Por no poderla atender su dueño, se traspasa la mejor Casa de Huéspedes de Logroño, y situada en el mejor sitio. No se contesta por carta. Informes en esta Administración.

LA HERNIA VENCIDA

Con el "METODO HERNIUS" se domina y vence la hernia más antigua, rebelde y voluminosa sin que el paciente note, jamás, que está herniado. El Supercompresor Hernius automático, único laureado por la Ciencia, es diferente a todo lo existente y conocido. Sus modelos sólo se construyen para cada caso, sobre molde y configuración anatómica del lugar que ocupan en el cuerpo, y por su técnica y especial construcción, no necesita trabas ni tirantes, no abulta ni pesa y dura una vida. La hernia ha dejado de existir y preocupar con el "Método Hernius" que tantos pacientes, con gran satisfacción, usan e infinidad de eminencias prescriben como antiherniario verdad y positivo en el difícil arte de la contención y total reducción herniaria. Para atender a nuestra clientela, recibiremos en: Logroño, el lunes, día 30 de enero, en el Hotel Comercio, de 10 mañana a 6 tarde. NOTAS: En Pamplona el día 23, en el Hotel La Perla; en Vitoria el día 29, en el Hotel Francia; en Zaragoza el día 1, en el Hotel Europa.

HERNIUS es de creación y construcción enteramente NACIONAL.

Gabinete Ortopédico "HERNIUS", dirección provisional: Embeltrán, 16. — San Sebastián.

Automóviles

De los once que tenía, quedan dos, que vendo juntos o separados, en perfecto estado de funcionamiento y documentación en regla; se darán baratos y en condiciones de pago. Urge venta, por quedar pocos días. AUTOS BOBEDA. Carretera de Villamediana número 2, Teléfono 22-11.

PASTRANA

Teléfonos: 1754 y 1258

COMPRARIA EN LOGROÑO piso o casa pequeña de 8 a 12.000 pesetas. Ofertas a Julián Vicente, Vega, 29, en HARO.

SE CEDE HABITACION bien ventilada, sitio céntrico, pensión completa o con derecho a cocina. Informes en NUEVA RIOJA.

SE VENDE COCHE "CITROEN", en muy buen estado, 6 plazas, 12 caballos. Razón, Duquesa de la Victoria. Talleres Ducrós. Logroño.

COMPRARIA DOS BAÑERAS de ocasión. Ofertas, Mayor, 92, 2.°, derecha.

SE NECESITAN DOS CHICOS en el Bar Chaval. Gallarza, 22.

CARRETERO. Se necesita; ganando buen jornal fijo las ocho horas. Informes, NUEVA RIOJA.

¡Atención! ¡Atención!

ESCUELA DE CHOFERES ENSEÑANZA PERFECTA

Antes de decidirse a aprender a conducir, consúltenos precios y vea las marcas de coches que actualmente tiene la Academia Moderna, con motores exclusivamente para prácticas de mecánica y personal técnico, lo cual garantizamos Carnet en breves días, encargándonos de la tramitación rápida del mismo. Vea y se convencerá.

TAMBIEN ALQUILAMOS COCHES PARA PRACTICARSE.

Garage CASADO

DUQUESA DE LA VICTORIA, 13

¡No confundirse! GARAGE CASADO.

PISO CUARTO. Se vende en Once de Junio. Razón en esta Administración.

CONTRATISTAS. Ofrécese persona de 40 años, para capataz, listero, contable o cosa análoga. Informarán, Avenida de Portugal, 8, 5.°, núm. 3.

VENDO CIEN CHOPOS GORDOS. Isidro Pellejero, en Viana (Navarra).

PISO AMUEBLADO. SE NECESITA. Razón en NUEVA RIOJA.

MOLINO de piensos y trujal de aceite con dos fanegas de tierra, se vende en la carretera de Lardero. Razón, Niceto Apiñániz. Tres kilómetros de Logroño.

CARRO DE VARAS, arreos, 3.000 kilos; pareja de bueyes jóvenes, toda prueba, y trigo tremesino, vende don Crescencio Fz. Bobadilla, en Cañas.

Sabañones

NO SALEN, O SE CURAN USANDO CREMAGIL.

CHOFER. Se necesita, con informes y mucha práctica, para coche turismo; buen sueldo. Informes, Teléfono 2280.

Plantones de Nogal

Se venden a 1,50 pesetas, de buena calidad. Para tratar, Casa AMALRIC, General Mola, 106.

Patatas de siembra

Han llegado las acreditadísimas del valle de Losa, y las vende Saturnino Nalda, frente a Beti Jai.

PASTOR para ganado mular, se necesita con urgencia, muy bien retribuido. Informes, Manuel Correa, en Viana (Navarra).

Mejor servicio y mayor economía

Agencia Fúnebre Berger

SAGASTA, 27

Tls. 1119 y 1752

Subasta de plantones

Tendrá lugar en el pueblo de Alesanco, de los renombrados plantones de las chopas del mismo, los días 29 del actual, 5, 12 y 19 de febrero próximo, bajo el sistema de pujas a la llana.

Alesanco, 20 de enero de 1939.—III Año Triunfal.

El Alcalde, REVERIANO BEOTEGUI

Saludo a Franco: ¡Arriba España!

SE TRASPASA PENSION RESTAURANT "SAVOY", bien acreditada, en buenas condiciones, situada en la calle principal, Vega, 23. Informes, Victorino Sáez, en HARO.

COMPRARIA COCINA DE SERRIN en buen uso. Razón, NUEVA RIOJA.

Polluelos

DE UN DIA. Próxima la temporada, admito encargos para entregar en las fechas que convenga. También admito encargos para cría de pollitas de 7 semanas, 3 meses y 6 meses. Razas: Leghorn blanca, Castellana negra y Prat leonada. Avícola Riojana, Carretera de Soria, Km. 3. Director, Agustín Nóvoa.

Almorranas-Varices-Úlceras

Curación radical; Sin operación ni dolor. Procedimiento moderno. Consultorio: Dr. Jaime Ledesma Navarra, Especialista del Hospital de la Cruz Roja. Enfermedades de la Piel. Venéreo y Sífilis.

CONSULTA DE ONCE A UNA

Alfonso I, número 16. Zaragoza

BAULES — MALETAS

Dimas Gómez

Marqués de San Nicolás, 147. (d)

Academia de Chóferes "España"

CALLE CAPITAN GAONA

INFORMES: "BAR GURUGU" (a)

SE COMPRAN JAMONES. Embutidos "IRIS". Carretera de Lardero.

MADERA DE PINO Y CHOPO, se compra en la FABRICA DE CONSERVAS ULECIA.

SE VENDE UNA CASA en la Calle Laín Calvo, 12. Informes, Victorino Sáez, en HARO.

VENDO: Aparador, mesa de comedor, seis sillas y mesa despacho. Horas, de 4 a 6 tarde. Informes, NUEVA RIOJA.

VENDO UN SOLAR de 8 metros de ancho por 19'80 de fondo, en la terminación de Particular de Múgica. Informes, Mayor 146, 2.°. (a)

GRAN MOLINO ACEITERO

EN NAJERA

A partir del día 10 del corriente, se abrirá para el público un MOLINO PARA ACEITE, dotado de los elementos más modernos, en la Serrería de FEDERICO MORENO, en NAJERA, Teléfono número 2.

Representante en Logroño: Aurelio Yanguas, Juan Lobo, 11, 3.°

CARRETERIAS: Buenos teleros y mozos les servirá el Fabricante de Maderas, Pedro García, EZCARAY.

YUSTE Construcción de obras. - Reparación de edificios. San Agustín, 16. - Teléfono 189.

ACADEMIA DE CHOFERS "EL VOLANTE"

La más antigua y acreditada Academia de Conductores de la provincia, que hasta ahora ha estado establecida en GARACE CENTRAL, se ha trasladado a AVENIDA DE PORTUGAL (antes Salmerón), n.° 24.

LIBROS

QUE ACABAN DE PUBLICARSE:

"Manuale de Theologiae Dogmaticae" adusum sacerdotum. Por Francisco Izquierdo Trol (Orlando). Obra necesaria para sacerdotes, religiosos y seminaristas. Precio 18,50 Ptas.

"Los rojos en solfa", para reir y cantar. El libro del buen humor, por Asaura en la E. A. 2 B. H. de Jaca. Precio 4 Ptas.

"Ley reguladora de Contribución sobre las utilidades de la riqueza mobiliaria", por J. Valls Palleja y J. Costa Alvero. Precio Pesetas 9,50.

"Cuentos para niños", quince cuentos, unos de ayer y de hoy, otros de hoy y de mañana, premiados en el concurso de la Emisora E. A. J. 101 Radio Zaragoza. Precio 6 Ptas.

"Mapas Ragas". Mapa de España en 12 hojas, escala 1 x 500.000. Se ha puesto a la venta el núm. 4, que corresponde a CATALUÑA. Precio de cada hoja 1,90 Ptas.

De venta en Librerías.

Pedidos a: CECILIO GASCA. — Librería — D. Jaime I, 10. ZARAGOZA

Publicidad "ERRE"

"ITALIA"

Sociedad de Navegación

Próximas salidas:

Canes--Buenos Aires

"Conte Grande" 10 de febrero

ESCALAS: Río Janeiro, Santos, Montevideo y Buenos Aires.

Gibraltar--Buenos Aires

"OCEANIA" el 18 de febrero

ESCALAS: Pernambuco, Bahía, Río Janeiro, Santos, Río Grande, Montevideo y Buenos Aires.

Marsella--Valparaiso (Vía de Panamá)

"VIRGILIO" el 1 de marzo

ESCALAS: Venezuela, Colombia, Ecuador y Perú.

PAGO DE LOS PASAJES EN PESETAS

INFORMES: JOAQUIN DE VICTORIANO, Bretón de los Herreros, 17, y JACINTO ABEITUA, Once de Junio, 18. —LOGROÑO

"Nueva Rioja", 29 enero 1939.

POSTRE IDEAL, FLAN IDEAL

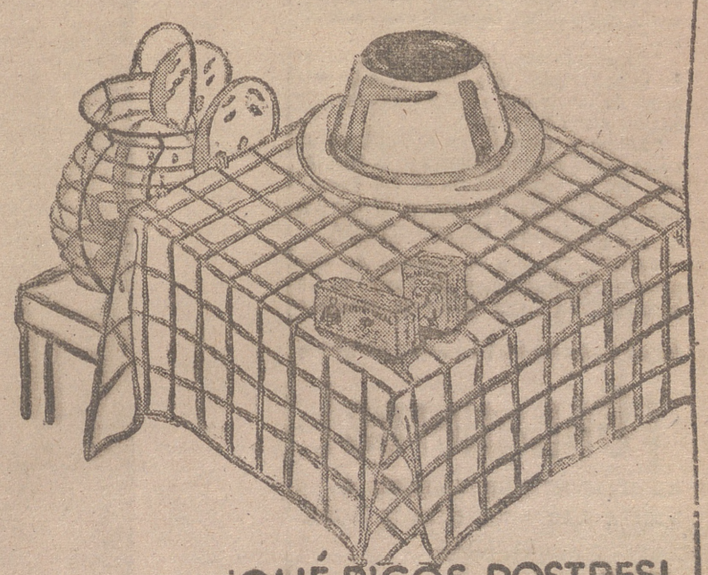

¡QUÉ RICOS POSTRES!

...Y SIN HUEVOS...

RÁPIDO, ECONÓMICO C.D.A.

COMPAÑIA DE PRODUCTOS ALIMENTICIOS S.A. APARTADO 69 - SAN SEBASTIAN

SGCB2021

Temperaturas de ayer

MAXIMA 8'2 A LAS TRES DE LA TARDE
MEDIA 4'9
MINIMA 2'4 A LA UNA DE LA MADRUGADA

NUEVA RIOJA

Santos del día

Stos. Francisco de Sales, dr.; Papias, Mauro, Constancio, Sarbelio, Barbea, Sabiniano y Aquiliano, mrs.; Valerio y Sulpicio, cfs. y Valero, ob.; (trasladado de ayer).

Alvarez del Vayo solicitó en París la intervención directa de Francia

Negrín dice que en Cataluña no había ejército

La vida en Barcelona camina rápidamente hacia la normalidad

LO QUE PIDIO A BONNET, ALVAREZ DEL VAYO

PARIS.—Según declaraciones hechas por el embajador de la España roja en París, Marcelino Pascua, en la entrevista que tuvo Alvarez del Vayo con Bonnet el día 23 del corriente, y a la que asistió dicho embajador, del Vayo pidió la intervención francesa a favor del gobierno de Barcelona, petición que fué denegada por el Sr. Bonnet.

Alvarez del Vayo declaró a Bonnet que, en tal caso, la república española podía darse por perdida, porque Miaja había hecho saber al gobierno rojo su convicción de la imposibilidad de defender Madrid, Cartagena y Valencia después de la caída de Barcelona.

Del Vayo se entrevistó con Thorez y Blun, y Pascua, que también asistió a esta entrevista declaró:

Daladier y Bonnet no han querido intervenir en nuestro favor ,y a ellos cabe la culpa de que nuestro frente se haya derrumbado.

También dijo que el gobierno rojo debe continuar su resistencia e instalarse interinamente sobre territorio francés, con el fin de que le sea posible, con la ayuda del ejército de Francia, volver a España.

Por otra parte, el gobierno rojo ha ordenado reunir en la embajada de París importantes cantidades de divisas, tanto francesas como británicas.

SUPUESTA REUNION DEL GOBIERNO ROJO

PERPIGNAN.—Dicen de Valencia que el gobierno rojo se ha reunido, aun cuando no señalan el lugar donde se ha efectuado dicha reunión.

Según dichas noticias, Negrín expuso la situación después de los últimos acontecimientos, y en la reunión se tomaron medidas de gran importancia, que a su debido tiempo se conocerán.

Alvarez del Vayo informó sobre las conversaciones que últimamente tuvo con el ministro francés señor Bonnet.

UNA LARGA PROCLAMA DE NEGRIN

PERPIGNAN.— Negrín ha dirigido hoy una larga proclama en la que dice que" ha sucedido "lo inevitable". Hemos perdido Barcelona, con lo cual el enemigo quiere el desplome de nuestro frente y de la retaguardia."

"Los momentos actuales son los más duros y graves de la guerra; pero con entereza y serenidad los rebasaremos. Disciplina y abnegación a las órdenes del gobierno que exige la ayuda de todos. Recobren todos sus sangre fría, sus ánimos; los desanimados son los mejores auxiliares del enemigo.

Si no lo hacéis cavaréis vuestra propia tumba. Fuera el atolondramiento; atájese la ola de desmoralización, córtese en seco toda indisciplina; si no se hace, actuará el gobierno. Hemos sobrevivido a muchos desastres, sobreviviremos a éste también."

Reconoce el enorme esfuerzo de las fuerzas nacionales, que están dotadas de poderosísimo material, y dice que la ofensiva de Levante, desgastó al ejército marxista en hombres y material.

"Desarmados no podíamos oponer una enérgica defensa. No teníamos ejército; nuestros efectivos estaban cansados y quizás abatidos."

"Yo os digo que tenemos el remedio en nuestra mano. Para ayudar a los combatientes extenuados, hemos traído tropas de la región central, entre las cuales encuadraremos a los reclutados en la leva y así podrán descansar los primeros."

"Hemos adquirido material, que hoy tenemos, en cantidades que ni soñábamos y que ya ha entrado en acción".

"Ha llegado la hora de combatir con bravura y de recobrar los nervios perdidos. Fe ciega, absoluta en la victoria; serenidad en la retaguardia."

"Tendremos una línea invulnerable. Si se diese orden de resistir en las trincheras hasta que el enemigo las rebasase pasando por encima de los cadáveres, hacedlo, porque así habrá menos cadáveres."

"No cuente con nuestro perdón quien no lo haga. pues vale más el riesgo mínimo de morir como héroes que ser fusilados como borregos."

"Animo y aliento; los contendremos; no os dejéis descorazonar por la desgracia; sea vuestro temple el del acero."

LOS HOMBRES EN EDAD MILITAR NO PASARAN LA FRONTERA

LONDRES.—En el Consejo de Ministros celebrado hoy en París, se ha acordado no dejar pasar la frontera a los hombres en edad militar y abrirla para las mujeres, niños y ancianos.

El embajador de los Estados Unidos que pasó la frontera para ponerse en contacto con el gobierno de Negrín, ha manifestado que es imposible a un automóvil, abrirse paso entre la muchedumbre, que con toda clase de vehículos ocupa las carreteras en unos diez kilómetros.

Entre los que pretenden entrar en Francia, se encuentran muchos milicianos heridos.

EN BARCELONA APARECEN LOS PERIODICOS

BARCELONA.— Hoy se han publicado los periódicos, sin perjuicio de la organización que efectúe el Gobierno nacional.

En Gerona, los rojos decían hoy, que Barcelona estaba ardiendo y que en la Plaza de Cataluña eran acuchilladas millares de personas. Radio Nacional en Cataluña, al dar esta noticia, decía que continúan mintiendo como en sus primeras horas que perdieron la guerra.

EL OBISPO DE TERUEL, LIBERTADO

BERLIN.— Entre los presos libertados en Barcelona, figura el obispo de Teruel.

Los pescadores han salido nuevamente a la mar, después de mucho tiempo de no hacerlo.

COMPANYS EN OLOT

PARIS.— Noticias recibidas en esta capital, anuncian que el ex-presidente de la Generalidad de Cataluña Companys, acompañado de otras personalidades marxistas sindicalistas, ha llegado hoy a Olot, situado a veinte kilómetros de la frontera francesa.

DIVERGENCIAS ENTRE MIAJA Y NEGRIN

PERPIGNAN.—Se tienen noticias de la zona roja, dando cuenta de que existen serias divergencias entre Miaja y Negrín, pues el primero ponía dificultades al establecimiento del "gobierno" en la zona sometida a su mando, en la que reina un régimen de independencia. Varios jefes nombrados por Negrín han sido sustituídos por personas afectas al general Miaja.

Al conocerse en Madrid la noticia de la caída de Barcelona, la desmoralización ha sido enorme y han sido reforzadas las fuerzas para evitar manifestaciones, habiéndose prohibido la formación de grupos. Iguales medidas han sido adoptadas en Valencia, Alicante y otras ciudades.

INSUBORDINACIONES EN EL EJERCITO ROJO

PERPIGNAN.— Noticias fidedignas, dan cuenta de que el gobierno marxista español, intenta construir una línea defensiva al Sur de Gerona, con objeto de efectuar mientras, gestiones cerca del Gobierno francés para la evacuación a Francia de varios millares de dirigentes marxistas españoles.

Se trata de que Francia autorice la entrada en su territorio de 160.000 refugiados.

Todas las personas llegadas de Gerona y Figueras, coinciden en afirmar que la derrota del ejército rojo es completa, así como el derrumbamiento de esa zona.

Han llegado a Port Vendres más de un millar de evadidos de la zona roja, entre ellos, varios dirigentes, los cuales declaran que aumentan cada vez más los casos de insubordinación en el ejército, siendo varias las unidades que se han negado a acatar las órdenes de sus jefes.

El "coronel Modesto" ha declarado que el causante de la derrota es el general Vicente Rojo, a quien calificó de inepto.

SE AMPLIA EL PLAZO DE PRESENTACION DE FUNCIONARIOS EN BARCELONA

BURGOS.—El Vicepresidente del Gobierno ha dictado una orden que aparecerá mañana en el "Boletín Oficial", ampliando en 25 días hábiles, el plazo de presentación de los funcionarios con destino en Barcelona.

Con esta orden se pretende, conforme a los deseos del Gobierno, que en estos primeros días se evite la presencia innecesaria en la capital catalana de personas que no desempeñan cargo de servicio urgente.

AUMENTA EN LA FRONTERA EL NUMERO DE FUGITIVOS

PARIS.—Según noticias de Figueras, el Comité hispano-soviético que preside Negrín se encuentra desde anoche en dicha ciudad.

El embajador de Francia ha conferenciado con Alvarez del Vayo acerca del problema de los refugiados.

Todas las carreteras y caminos de Figueras están invadidas de fugitivos que, por no encontrar donde albergarse, se ven obligados a pernoctar a la intemperie, a pesar de las bajas temperaturas.

El número de refugiados que afluyen a la frontera aumenta por momentos.

Según la agencia Havas, por primera vez en la mañana de hoy han atravesado la frontera, grupos de milicianos armados, que han sido desarmados e internados provisionalmente.

Las guarniciones fronterizas han sido reforzadas para ayudar a los puestos de Cerbere, Perhtus, Prat de Molló y otros puntos, donde mayores son los contingentes de refugiados.

* * *

PERPIGNAN.— Todos los refugiados que llegan a Perpignan son gente de posición. Es difícil encontrar una habitación pues todas están ocupadas por los dirigentes. A los que no se les deja es a los milicianos, que no llevan maletas repletas de plata y joyas.

Entre los pasados figura Carlos de Juana con dos cuñados y dos sobrinos: todos en la edad militar. Dos consejeros de Estado, uno de ellos Franch y Roca, y la esposa del general rojo Morales Belloso, que se cree está a las órdenes de Miaja.

PRETENSIONES IRREALIZABLES DE LOS MILICIANOS ROJOS

PARIS.—El diario "Paris Midi" escribe hoy que las fuerzas rojas que han intentado resistir en el norte de Cataluña lo hacen tan sólo para poder salvar el material de guerra, ya que se encuentran convencidas de que es inútil toda resistencia en Cataluña.

DETENIDO EN BRUSELAS

BRUSELAS.—Cerca de Lieja ha sido detenido el secretario del Socorro Rojo español, Ostal, acusado de haber robado treinta y cinco mil francos.

Ante la policía el detenido confesó su delito, sin justificar el empleo dado al dinero.

A ENROLAR PILOTOS FRANCESES

PARIS.— Ha llegado un teniente coronel rojo encargado por su gobierno de contratar a todos los pilotos aviadores que se encuentren sin empleo. Se les ofrece formidable sueldo y en el contrato se expresa que saldrán en breve para la España roja en aviones de varios modelos llegados de América del Norte y que fueron adquiridos por el gobierno rojo.

ENORME NUMERO DE HERIDOS

PERPIGNAN.—Noticias de Ciudad Real dan cuenta de que los hospitales están llenos de heridos a consecuencia de la útlima fracasada ofensiva roja en Extremadura.

Aviones rojos transportan a Toulouse a los marxistas huídos de Cataluña.

Largo Caballero ha manifestado a los periodistas, en la frontera francesa, que no se explica lo sucedido y agregó que uno de los principales responsables era Negrín, por su equivocada política.

MANIFESTACIONES EN PARIS

PARIS.—En las calles céntricas de esta ciudad han tenido lugar esta tarde manifestaciones organizadas por elementos de extrema izquierda en favor de la España soviética. La policía intevino en diversas ocasiones, y detuvo a quinientas personas.

UNA FIESTA EN BERLIN

BERLIN.—Con motivo de la toma de Barcelona, la Falange Española de Berlín va a celebrar una fiesta, a la que asistirá toda la colonia española. También se invitará a todos los alemanes que hayan vivido en España.

EFECTO DE LA VICTORIA DE FRANCO EN MOSCU

PARIS.—Noticias recibidas de Moscú por la agencia Fournier dan cuenta de que inmediatamente después de conocerse la caída de Barcelona, se reunió el comité ejecutivo del Komintern bajo la presidencia de Dimitrof y con asistencia de Stalin, aprobándose el texto de un manifiesto dirigido a las secciones extranjeras, incitándoles a organizar manifestaciones y huelgas para obligar a los distintos Gobiernos a prestar apoyo a la España roja.

Hacia un régimen de cooperación con el Japón, en China

TOKIO.— La decisión de Wu Pei Fu de erigirse en jefe de la organización "paz y sostenimiento de China", ha causado gran impresión en los círculos políticos antijaponeses de China.

En los círculos políticos de Tokío se estima que no tardará mucho en producirse algún acontecimiento en China que pudiera ser la implantación de un nuevo régimen dirigido por Wu Pei Fu, que estaría inspirado en el espíritu anticomunista y en la idea de cooperación con el Japón.

Mz. de Salinas Vara de Rey, 13 Teléfono, 1675

ENFERMEDADES DEL CORAZON
RAYOS X
ELECTROCARDIOGRAFO

Chamberlain afirma que no hubiera podido asegurarse la paz sin la colaboración de Mussolini

Francia adquiere 600 aviones en Norteamérica

DISCURSO DEL PRIMER MINISTRO INGLES

LONDRES.— El Primer ministro señor Chamberlain ha pronunciado esta tarde, a última hora, en Birminghan, su anunciado discurso, que no ha tenido la importancia que se esperaba.

Comenzó diciendo que se mostraría más bien inclinado a lograr un perfeccionamiento posible en lo que se refiere al desarrollo comercial, si bien se encuentra dificultado por las tensiones políticas.

Refiriéndose a las críticas contra el acuerdo de Munich hizo resaltar que nadie debía hacer recaer la responsabilidad en los demás, sino aceptar las suyas propias.

Yo no me arrepiento de nada de lo que he hecho, pero no hubiera podido asegurarse la paz sin la colaboración y apoyo de Mussolini.

Inglaterra se encuentra dispuesta a ponerse de acuerdo con los representantes de los demás países con objeto de que se haga imposible todo conflicto.

Justificó la necesidad de los armamentos en el momento actual, pero expresó su esperanza de salvar la paz.

Es ya hora de que los otros contribuyan a conseguir esa finalidad que beneficiará a la humanidad entera.

La paz no puede ser amenazada más que por una provocación, es decir por una tentativa de dominar al mundo por medios violentos, pero nosotros declaramos oponernos a toda tentativa de esa índole.

Sin embargo, no hay ningún motivo para creer que pueda ser un hecho esa provocación.

Terminó diciendo que tenía la convicción de que no hay ninguna divergencia que no pueda ser resuelta por medio de negociaciones directas como las que él hizo en Munich con Adolfo Hitler.

LA POLITICA ITALIANA VISTA POR UN DIPUTADO INGLES

LONDRES.—El diputado conservador señor Wilson ha declarado, en un discurso pronunciado en Liverpool, refiriéndose a la política de Italia en el Mediterráneo, que era inadmisible que toda potencia que se respete tenga que pagar a la empresa del Canal de Suez un 15 por 100 por cada barco que atraviese el citado Canal.

Debiera, a su juicio, formarse una empresa de carácter común que no tuviera solamente en cuenta los beneficios.

En cuanto a las reivindicaciones italianas hay que tener en cuenta, dijo, que en Túnez hay cuatro veces más italianos que franceses y ello justifica las aspiraciones italianas.

Inglaterra, terminó diciendo, no cederá a la violencia, pero tendrá en cuenta los argumentos justificados.

SE REUNE EL CONSEJO DE MINISTROS FRANCES

PARIS.—En el Consejo de ministros celebrado hoy, el ministro de Negocios Extranjeros, señor Bonnet, ha hecho una exposición de la situación política y ha dado cuenta de las medidas adoptadas en la frontera.

El ministro de Hacienda señor Reynault sometió al Consejo dos decretos por uno de los cuales se disminuye en dos millones de francos los créditos para las construcciones de carreteras; el segundo de estos decretos reduce asimismo los gastos de los Ayuntamientos.

El señor Reynauld hizo una exposición de los resultados que está dando hasta ahora la política económica y financiera del Gobierno.

Por último, se aprobó un proyecto de ley sobre la participación de Francia en los juegos olímpicos de Finlandia.

NO HABRA MODIFICACION MINISTERIAL EN FRANCIA

PARIS.—En los círculos bien informados se desmienten terminantemente los rumores que han circulado hoy relativos a una modificación ministerial.

FRANCIA NIEGA EL PLACET AL EMBAJADOR JAPONES

PARIS.— Se sabe que el Gobierno ha negado el placet para el nombramiento del señor Tani como nuevo embajador de Japón en Francia, fundándose para ello en unas supuestas declaraciones del mencionado señor que aseguró que Francia facilitaba armas por la Indochina al ejército chino.

El ministro de Negocios Extranjeros japonés ha comunicado, según parece, al Gobierno de París, que no podía enviar otro embajador, pero, a pesar de ello, continúan las negociaciones entre los dos países.

SE DESMIENTE LA LLAMADA A FILAS DE RESERVISTAS FRANCESES

PARIS.—La agencia Havas anuncia que en los círculos competentes se desmiente categóricamente la noticia según la cual habían sido llamados a filas, por el Ministerio de Defensa Nacional, los reservistas pertenecientes a los servicios motorizados.

LA VENTA DE AVIONES AMERICANOS A FRANCIA

WASHINGTON.—La comisión militar del Senado ha decidido la apertura de una información acerca de la venta a Francia de 600 aviones de guerra norteamericanos.

El presidente de la comisión ha hecho pública esta decisión después de haber aprobado el Presidente Roosevelt la venta y de haber sido escuchados en sesión secreta los ministros de Guerra y Hacienda.

La comisión anuncia que se propone indicar la necesidad de limitar la venta de aviones norteamericanos a naciones extranjeras, con objeto de no violar el secreto de los armamentos nacionales.

VON RIBBENTROP EXPRESA SU AGRADECIMIENTO AL SEÑOR BECK

BERLIN.—El ministro de Negocios Extranjeros Von Ribbentrop ha enviado al señor Beck, ministro de Negocios polaco, un expresivo telegrama dándole las gracias por la hospitalidad cordial que ha recibido en Varsovia.

Estoy seguro, dice, de que las conversaciones de Varsovia han intensificado las relaciones cordiales que existen entre los dos países.

El espíritu que animó al Mariscal Pilduski y al Führer-Canciller para situar sobre una base las relaciones germano-polacas, ofrece la garantía de que sean cada vez más estrechas las relaciones de los dos países, contribuyendo con ello al apaciguamiento general europeo.

DISOLUCION DE LA ASAMBLEA TURCA

ANKARA.—Después de leída la declaración ministerial, que fué muy aplaudida por los diputados, la Asamblea votó su confianza al Gobierno por unanimidad y se acordó la disolución.

La nueva asamblea se reunirá a principio de marzo próximo.

EL FUHRER AUNCIARA LA VISITA DE LOS REYES DE ITALIA

BERLIN.— En su discurso del día 30 Hitler anunciará la próxima visita a Alemania de los Reyes de Italia.

San Francisco de Sales, Patrono de la Buena Prensa

Hoy, domingo, la Asociación Diocesada de la Buena Prensa celebrará el día de su Patrono, San Francisco de Sales, con una misa rezada, que dirá el presbítero don Calixto Terés, Consiliario de la Acción Católica Diocesana, a las diez en punto, en la Capilla de las religiosas Hermanitas de los Ancianos Desamparados.

A esta misa quedan invitados todos los socios de la Buena Prensa y los fieles en general, rogando a todos una oración por los fines de la Asociación.

¡Ganaderos!

SE HALLAN NUEVAMENTE A LA VENTA LAS LEGITIMAS Y ACREDITADAS

Cápsulas VITAN

CONTRA EL PAPO O PAPERA.

SGCB2021