

DIRECTOR Y PROPIETARIO DON JUAN FRANCISCO GASCÓN

CAMARAS AGRICOLAS

Se hallan constituidas en los puntos siguientes: To-barra, Segovia, Alba de Tormes, Medinilla, Jor-tosa, Ledeña, Salamanca, Valladolid, Barroja, Jor-tosa, de la Frontera, Villavieja del Panadero, Tarra-gona, Madrid, Jumilla, Alcañiz, Valencia, Zarago-za, Palma de Mallorca, Cerdania, Gijón, Las Palmas (Ca-narias), Tortosa, Vera, Aragón, Montblanch, Almer-ia, Málaga, Albacete, Logroño, La Sella, Barbasco, Toledo, Leja, Lugo, Córdoba, Carrón de los Condes, Rous, Baia, Cuenca, Villavieja de los Barros, Mula, Huelva, Crotave (Canarias), Valdepeñas, Tarazona, Jaén, Granada, Aros de la Frontera, Sevilla, Am-purdan, Montilla, Valde, Coruña, Cibeles y Abadín.

No cosecha más el que más alombra, sino el que mejor labra.

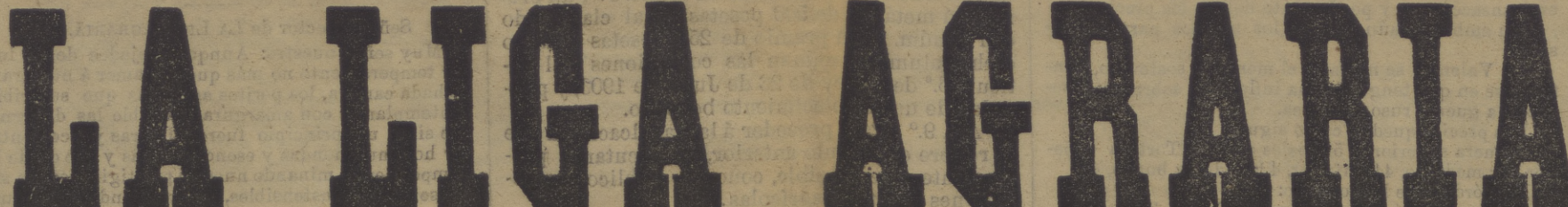

Gran premio extraordinario en el concurso de periódicos agrícolas.

Organo y detensor de los intereses Agrícolas e Industriales del país.

Toda la correspondencia se dirigirá al Director.

SUSCRIPCIÓN

Madrid, trimestre, 2 pesetas.—Provin-cias, ídem, 2,50 ídem.—Semestre, 5 ídem. Año, 10 ídem.—Estranjero, 25 ídem.—Ad-ministración, Plaza de Alonso Martínez, núm. 7, pral. deca, Madrid.

NOTA. Para evitar molestias, las suscripciones se recaudan á domicilio por medio de nuestros corresponsales. Es preciso restituir á la tierra en forma de abono lo que ella nos presta en forma de cosechas. —Abn-Zoaria.

Camaras Agrícolas, Sociedades, Sindicatos, Exposiciones y Bancos Agrícolas.—Cultivo Intensivo.—Industrias agrícolas.—Administración rural.—Economía agrícola.—Enología.—Viticultura.—Ganadería y servidumbres pecuarias.—Máquinas agrícolas y aparatos.—Animales domésticos.—Importaciones y exportaciones.—Estadística.—Información consular.—Referencias comerciales.—Transportes.—Mercados.—Producción de remolacha, algodón, tabaco y café.—Inventos, marcas de comercio y patentes.—Protección, libre-cambio y oportunismo.—Tratados de Comercio.—Aranceles.—Reformas en el regimen fiscal.—Reivindicaciones de la Agricultura en materia de impuestos.

PROYECTO PELIGROSO

DERECHOS ARANCELARIOS A LOS TRIGOS

Este proyecto tiene un precedente en la historia de nuestros toques al Arancel, que juzgamos más peligrosos que el mal mismo que se trata de corregir ó prevenir con ellos. ¿Es la causa eficiente de este proyecto el contener una subida en los granos? Aplaudimos la previsión; pero á los ocho días de su lectura en el Congreso se ha iniciado la baja en las cotizaciones, y entonces ¡para qué el proyecto y la previsión que encierra?

Las Cortes de la Nación ofrecen, al ocuparse con dañosa frecuencia de sucesos y minucias de infima condición política, y al alarmante preponderancia que vulgares conveniencias de banería adquieren en el Parlamento, con menoscabo de los verdaderos intereses del país, mueven nuestro ánimo á exteriorizar de modo efectivo el disgusto que las clases productoras sienten, en presencia de un pueblo por modesto que se reputa, con tribuyos á completar nuestro descrédito en el extranjero y á evidenciar con mayor notoriedad el cartel de pobreza que á manera de bochornoso estigma llevamos los españoles en la frente.

¿La causa de los diversos cultivos que existen en una misma heredad, de los varios elementos de que es dade disponer para que prospere, de la gran iniciativa y de la actividad constante que hay que desplegar para sostener la concurrencia, y de la prolija contabilidad á que conviene someter las operaciones, á fin de adquirir exacto conocimiento del beneficio que reportan. Todo lo cual exige mucho más que la residencia campesita y la vigilancia del dueño sobre la dependencia; exige que éste, al igual que el industrial y el comerciante en sus respectivas ocupaciones, y todas son menos arriesgadas y difíciles, consagre por completo á la agrícola sus recursos y facultades.

LOS DEPÓSITOS FRANCO

Hemos recibido un ejemplar de la ponencia sobre el Proyecto de ley relativo al establecimiento de depósitos francos, cuyo autor es el Vizconde de Eza, entusiasta defensor de los intereses de la producción nacional y hombre que ha dedicado toda su actividad al estudio de estos complejos problemas. Encargado por la Comisión respectiva del Congreso de los Diputados de dictaminar sobre el referido proyecto de ley, ha cumplido su honrosa tarea de un modo brillante, constituyendo su dictamen un notable estudio de la materia.

Art. 14. Las Sociedades ó Compañías comisionarias de los depósitos francos reintegrarán al Estado el total de los gastos que ocasionen la intervención y vigilancia de dichos establecimientos, cuyo importe y forma de pago se marcará al hacerse las respectivas concesiones. Las precedentes notas dan idea exacta de la

El Proyecto sobre Alcoholes.

Declaraciones del Sr. García Berlanga acerca del mismo.

El Sr. García Berlanga apoyando las conclusiones de su ponencia como presidente del Sindicato de viticultores de Valencia, dice á este propósito lo que sigue: «Que los problemas de la luz, de la calefacción y la fuerza, los solucionemos antes y mejor con los torrentes de agua que desde nuestras alturas centrales se desprecian hasta perderse en el mar, con la industria alcohólica, que para vivir necesita el sacrificio de la madre, que es la misma producción agrícola, de la cual nutre y á la cual no ha de poder corresponder debidamente.

Se habla de privilegios de la viticultura y se habla precisamente aquí, donde todas las especies suficientemente de 25 por 100 de su valor, y el vino el 100 por 100, y hasta la cerveza, después de satisficido el Arancel, resulta adeudando mucho menos.

Declaro también el Sr. García Berlanga que, no habiendo un medio bastante eficaz para conseguir la desnaturalización de los alcoholes, de suerte tal que se tenga la seguridad absoluta de que no han de poder ser vueltos á su primitiva pureza, y siendo la diferencia entre las 60 pesetas que pagaría una pipa de alcohol desnaturalizado, y las 1.000 y pico que debería satisfacer sin desnaturalizar, hay motivo más que suficiente para llegar hasta el vértigo del fraude.

La mujer agricultora

En Francia se están organizando escuelas de agricultura para niñas, en las que éstas serán instruídas en jardinería, poda y cuidados de árboles frutales, cultivo de legumbres, flores, cría ave de corral, cuidados de una vaquería, con la fabricación de quesos y mantecas, y, por supuesto, lo que se ha considerado siempre como más propio de la mujer: cocina y costura.

Experiencias y observaciones.

Con objeto de experimentar por mí mismo algunas variedades de trigos, para orientarme en esto del aumento de la producción, y al mismo tiempo para llevar mi pequeño grano de arena á esta labor interesante del estudio de los problemas agrícolas, ensayé en el año anterior, con más métodos que lo había hecho en años anteriores, tres variedades de trigos exóticos, comparándolos con nuestro candeal, en parte seleccionado, y en parte traído de la tan renombrada comarca de la Sagra.

ESPIRITU RURAL

LA VIDA AGRÍCOLA

JUSTA PROTESTA

LA LABOR DE LAS CORTES

Ni la descentralización urbana, limitada á hecho material, basta para la mejora del cultivo, ni el espíritu rural, manteniéndose en la esfera especulativa, es suficiente para el desarrollo de la producción. Son factores indispensables de progreso, según hemos procurado demostrar, más para que éste sea rápido y general se requiere el concurso de un tercer factor: la vida agrícola. Con ella tiene útil aplicación para los intereses rurales la actividad de la población descentralizada; con ella se realizan en provecho positivo de la sociedad humanas ideas de mejora cultural es capaz de concebir el entendimiento humano. No es necesario decir más para que se comprenda su importancia.

En el cuadro anterior he seguido el método adoptado por la generalidad, haciendo referencias á la hectárea, que es la medida oficial; pero esto que pudiera deslumbrar á algunos lectores, conviene reducirlo á sus verdaderos términos, al menos de discursar dentro de la realidad de la práctica. Las hectáreas todo el mundo sabe que es un cuadrado de 100 áreas, equivalente á 1,55 fanegas de tierra; pero esta fanega es de 576 estadales de 12 pies cuadrados, y como cada región, y aun muchas provincias, difieren entre sí en el número de estadales que contiene la fanega, y en el número de pies cuadrados del estadal, de aquí resulta una diversidad que puede originar errores.

Cierto que la unidad hectárea, con sus divisiones, parece que viene á obviar estos inconvenientes, y á unificar las medidas superficiales; pero, sea la hectárea la medida usual entre los labradores? Lo, en el campo, no oigo hablar más que de fanegas de tierra, lo mismo para los arrendamientos, que para las labores, la siega, etc., y cuando más, se oye decir: fanega de tierra de tantos ó cuantos estadales, y aquí surge enseguida la diferencia. En esto, como en todo, en España tenemos el don del desbarajuste. No hay más que ver una cotización, por ejemplo, de cereales, y muy comunmente se verá al lado de la medida hectárea, los 100 kilos, y á continuación la fanega de 94 libras, cuando no la barchilla, el ferrado ó el cuartán.

El mismo sucede con la medida de superficie. En tanto Alcabete tiene la fanega de 10.000 varas cuadradas, equivalente á 70,57 áreas; Lugo tiene el ferrado superficial de 65 varas, igual á 4,37 áreas; Valladolid la obra de 600 estadales, igual á 46,43, y Zaragoza el cuartán, equivalente á 2,38.

Es, pues, casi necesario no olvidar estos datos en las experiencias, y lo que creo más razonable es tomar como base de medida el metro cuadrado, ó el área, para llegar á la comparación con la hectárea, y, una vez sabido esto, que realmente es lo legal, tomar después la fanega usual en el país, pero buscada su equivalencia en áreas, y por medio de una sencilla proporción hallar el resultado correspondiente á la verdadera fanega de tierra, á la fanega, por la que pagamos contribución, renta, siega y labores. De lo contrario, la hectárea puede ser como el espejuelo que nos ilusiona para después no comprender como los productos no responden, cuando en realidad lo que hay es que no hemos calculado lo que corresponde producir á nuestras tierras.

Fundado en todo esto, y como quiera que yo tengo hecha mi experiencia en la jurisdicción de Viejauro, he comparado los datos del anterior cuadro con la fanega de Madrid, de 400 estadales, ó 34,83 áreas, dando el resultado siguiente:

Table with 2 columns: Fanegas, Celminos. Rows include Fuenese, Nueva Zelanda, Bordier, Candeal seleccionado.

Como se ve, la diferencia no deja de ser notable, pero esta es la realidad, sobre la cual ya se pueden aplicar los gastos de una fanega de regadío.

Aparece con mayor producto el candeal, y esto viene á apoyar la teoría de muchas personas muy prácticas y competentes, que afirman que no nos debemos separar del cultivo de las variedades propias del país, pues de lo contrario, la inexorable ley de la aclimatación viene á anular todos los esfuerzos hechos para implantar dichas variedades. Pero hay que observar que el candeal

Table with 2 columns: Fanegas, Celminos. Rows include Fuenese, Nueva Zelanda, Bordier, Candeal seleccionado.

Para que sea más comprensible el resultado obtenido en el cuadro anterior he seguido el método adoptado por la generalidad, haciendo referencias á la hectárea, que es la medida oficial; pero esto que pudiera deslumbrar á algunos lectores, conviene reducirlo á sus verdaderos términos, al menos de discursar dentro de la realidad de la práctica. Las hectáreas todo el mundo sabe que es un cuadrado de 100 áreas, equivalente á 1,55 fanegas de tierra; pero esta fanega es de 576 estadales de 12 pies cuadrados, y como cada región, y aun muchas provincias, difieren entre sí en el número de estadales que contiene la fanega, y en el número de pies cuadrados del estadal, de aquí resulta una diversidad que puede originar errores.

La Cámara de Comercio de Oviedo acaba de dirigir á todas las de España una circular, que copiada á la letra dice:

«Muy señor mío: El lastimoso espectáculo que





MANUEL PICO

Exportador de vinos finos de Jerez
PUERTO DE SANTA MARÍA
CASA ESTABLECIDA EN 1824
Fabricante de aguardientes anisados, licores y cognac.

TALLERES DE RAMÓN GIRALT

ESPECIALIDAD EN LOS ARADOS GIRALT (privilegiados)
TRILLOS DESTERRONADORES SISTEMA GIRALT (privilegiados)
Premiados en la Exposición de Industrias Modernas de Madrid y Agrícolas de Barcelona y Figueras...

VINOS FINOS
R. Lopez de Heredia y Cia
HARO-RIQUENA
Domicilio Comercial y Depósito Central
MADRID.

Abonos químicos especiales para cada tierra y cultivo
PRIMERAS MATERIAS PARA SU PREPARACIÓN
Tanto las fórmulas de abonos completos para cada cultivo como las primeras materias...

QUÍMICOS Y AGRÓNOMOS CONSULTORES DE ESTA CASA
El Director y Redactores de LA AGRICULTURA ESPAÑOLA
ALMACÉN:
GRAO: Serrano, 18 (junto al Balneario de Santo Tomás).

ENREJADOS DE ALAMBRE

para todo género de aplicaciones



Francisco Rivière é Hijos

Ronda de San Pedro, 60
Barcelona
Pídanse Catálogos

Para los Agricultores.
El Hortelano Moderno, por Fernández, Ingeniero Agrónomo.—Precio, 3 pesetas
Los Abonos, por el Dr. Llorente, obra declarada de mérito.—Precio, 6 pesetas.

Para los Vinicultores.
La obra más notable sobre elaboración de vinos tintos y blancos es la del célebre Ottavi. Resuelve todas las dudas y es un excelente guía para el vinicultor.—Precio, 8 pesetas.

Para los Ganaderos.
El Ganado Vacuno, por González Pizarro Profesor de Veterinaria de León; precio, 4 pesetas.—El Ganado Lanar, por Moyano, Profesor de Veterinaria de Zaragoza; precio, 3 pesetas.—Ganadería, por Columela; precio, 1,50 pesetas.

La librería de San Martín, Puerta del Sol, 6, sirve a los libreros, con el descuento establecido, los ejemplares que pidan. Los particulares que desde provincias pidan algún libro le recibirán a correo vuelto, pero haciendo el pago anticipado.

Compañía General de Tabacos de Filipinas
BARCELONA, MANILA
Diplomas de honor y medallas de oro en todas las Exposiciones.
Haciendas de San Antonio, Santa Isabel, San Rafael, San Luis y la Concepción.
Fábrica: La Flor de la Isabela
Propietaria de las marcas
Melsio, Cavite, Malabón, La Princesa, La Iloana.
ELABORACIONES AL ESTILO CUBANO
Agencias de venta en todos los países.

Abonos minerales y productos químicos

La Sociedad General de Industria y Comercio posee, entre otros negocios, la explotación de las más importantes fábricas nacionales de superfosfatos y abonos minerales compuestos, ácidos sulfúricos anhídrido y comercial, ácidos nítricos y clorhídricos, sulfatos de sosa, glicerinas comerciales y farmacéuticas, colodión y demás productos químicos.

Diríjanse los pedidos los pedidos: Lotería, 3 (Bilbao).—Villanueva, 11, Apartado 66, Madrid.—Uria, 40, Oviedo.

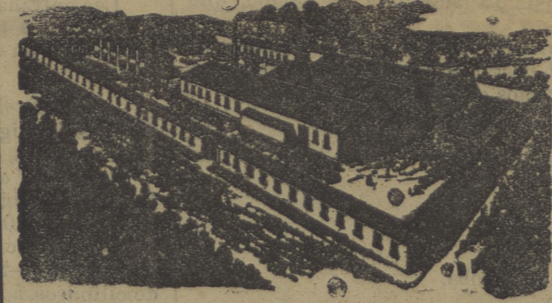

LA ALBION
GRAN FABRICA A VAPOR
(Con Real Privilegio)
De The Spanish Wino Cook Company Limited
MÁLAGA

Especialidad en bocoyes de todas clases
Sucursales en Manzanares, Valdepeñas (Ciudad Real).
Exactitud de medida.—Perfección.—Solidez.—Economía.

El Aguila
GRAN BAZAR DE ROPAS HECHAS
Géneros para la medida
y abundante surtido en trajes para niños.
PRECIO FIJO

GRAN ESTABLECIMIENTO
DE OBJETOS DESTINADOS AL
CULTIVO DE LAS ABEJAS
DE
Hijos de E. de Mercader-Belloc
Cervantes, 1 y San Francisco, 2, GRACIA (BARCELONA)

Se remiten catálogos gratis, así como números de muestra de El Colmenero Español, periódico dedicado exclusivamente al cultivo de las abejas, cuyo precio de suscripción es de CINCO pesetas anuales (pago anticipado).
Curso completo de apicultura (segunda edición)
Obra traducida al español por D. E. de Mercader-Belloc, ilustrada con 235 grabados. Precio: 5 pesetas en rústica y 6 encuadernada en tela.

ARBOLES FRUTALES

(Inmenso surtido en) injertos de las mejores frutas de Aragón y extranjeras recomendables.
Especialidad en el cultivo de estos árboles, que dispongo por millares para la venta.

Recomiendo a los agricultores y propietarios el ensayo de mis árboles por medio de una plantación, para cerciorarse de la bondad y cualidades inmejorables de mis productos.
Árboles de sombra para carreteras, arbustos, rosales, clavelinas, cebollas de flores, semillas, etc., etc.

Remito catálogo gratis a quien lo pida.
Las órdenes y correspondencia, a
MANUEL SANJUAN
(Provincia de Zaragoza) SABIÑAN

PARQUE DE AVICULTURA

ADRIANO QUIÑONES DE ARMESTO
Galicia.—Estación de Puebla de Brollón.—Veiga.

AVES Y OTROS ANIMALES DE CORRAL DE RAZA

GALLINAS: Coucou.—Menorque.—Faverolles.—Andaluzas, azul y negra.—Brahama-Prat-gallega.—Pádua holandesa, azul y negra.—Cuello desnudo.—Gineas y otras.—PATOS de Rouen.—OCAS gigantes de Toulouse.—CONEJOS gigantes de Flandes.—Ingleses.—PALOMAS mansas.

Huevos para incubar, en sus épocas, de todas las razas de aves expresadas, en Navidades, Carnavales, Capones, poulardes y pollos finos cebados, preparados a la francesa.
CONSUELTADA forrajera, gigantes del Cáucaso.
Inútil pedir datos ó referencias sin acompañar el franqueo necesario para la respuesta.

Pimiento picante de Jaraiz de la Vera (Cáceres)

Se ruega a las personas que se dediquen a la venta de dicho artículo pidan muestras de las clases 1.ª, 2.ª y 3.ª, sin pago alguno al propietario y cosechero D. Ramón Arjona y Arjona, premiado en la Exposición de Logroño de 1897, por sus buenas clases en dicho artículo.

Las personas que pidan muestras por primera vez al Sr. Arjona, acompañarán referencias comerciales.

EGROT
EGROT & GRANÉ SUCCESORES
CONSTRUCTORES EN PARÍS
Aparatos de destilerías
de todas clases
DESTILERIAS AGRICOLAS
(SISTEMA GUILLAUME)
Columna inclinada fácilmente desmontable (sistema Guillaume), para mostos espesos y de todas clases, garantizada contra toda obstrucción.

Aparatos perfeccionados de Destilación-rectificación-directa-continua (sistema Guillaume) produciendo en operación única, con pérdida de alcohol menor de 1 por 100 y gran economía de combustible, alcohol extra fino, a 96,97°

Aparatos y máquinas para farmacias y fábricas de: productos químicos, perfumería, esencias, conservas jabón, licores, confiterías, etc.

Alambiques (sistema Egrot para destilación perfeccionada de orujos, frutas, vinos, etc.
REPRESENTANTE EN ESPAÑA:
Ernesto Claude, ingeniero. LEON

Importante para todos los ganaderos.
Arturo Schoepp y C.ª (Sociedad en comandita).
FABRICA DE MELASSIN

MELASSIN es un pienso para toda clase de ganado, con patente y marca registrada para España, reconocido y aceptado por las casas de mayor importancia. Pienso que reúne todas las condiciones de una sana, nutritiva y económica alimentación para el ganado.
Folletos a quien los pida.—La correspondencia a su fábrica en Aranjuez, Abastos, 2.

SERVICIOS DE LA COMPAÑÍA TRANSATLANTICA-DE BARCELONA

Línea de Filipinas
Trece viajes anuales, saliendo de Barcelona cada cuatro sábados, ó sean: 2 y 90 Enero, 27 Febrero, 26 Marzo, 23 Abril, 21 Mayo, 18 Junio, 13 Agosto, 10 Septiembre, 8 Octubre, 5 Noviembre y 3 Diciembre, directamente para Port-Saïd, Suez, Colombo, Singapore y Manila, sirviendo por trasbordo los puertos de la costa oriental de África, de la India, Java, Sumatra, China, Japón y Australia.

Línea de Cuba y Méjico
Servicio mensual á Veracruz, saliendo de Bilbao el 17, de Santander el 20 y de la Coruña el 21 de cada mes, directamente para Habana y Veracruz. Combinaciones para el litoral de Cuba, Isla de Santo Domingo, Centro América y Norte y Sur del Pacífico.

Línea de New-York, Cuba y Méjico.
Servicio mensual saliendo de Barcelona el 26, de Málaga el 28 y de Cádiz el 30 de cada mes, directamente para New-York, Habana y Veracruz. Combinaciones para distintos puntos de los Estados-Unidos y litorales de Cuba. También se admite pasaje para Puerto Plata, con trasbordo en Habana.

Línea de Venezuela-Colombia
Servicio mensual saliendo de Barcelona el 11, el 18 de Málaga y de Cádiz el 15 de cada mes, directamente para Las Palmas, Santa Cruz de Tenerife, Santa Cruz de la Palma, Puerto Rico, Habana, Puerto Limón, Colón, Sabanita, Curaçao, Puerto Cabello y La Guayra, admitiendo pasaje y carga para Veracruz con trasbordo en Habana. Combina por el ferrocarril de Panamá con las compañías de navegación del Pacífico, para cuyos puertos admite pasaje y carga con billetes y conocimientos directos. Combinación para el litoral de Cuba y Puerto Rico. Se admite pasaje para Puerto Plata, con trasbordo en Puerto Rico, y para Santo Domingo y San Pedro de Macoris, con trasbordo en Habana. También carga para Maracaibo, Carúpano y Trinidad, con trasbordo en Curaçao.

Línea de Buenos Aires
Servicio mensual saliendo de Barcelona el 3, de Málaga el 5, de Cádiz el 7 de cada mes, directamente para Santa Cruz de Tenerife, Montevideo y Buenos Aires.

Línea de Canarias
Servicio mensual, saliendo de Barcelona el 17, de Valencia el 18, de Alicante el 19, de Málaga el 20 y de Cádiz el 22 de cada mes, directamente para Casablanca, Mazagán, Las Palmas, Santa Cruz de la Palma y Santa Cruz de Tenerife, regresando por Cádiz, Alicante, Valencia y Barcelona.

Línea de Fernando Póo
Servicio bimestral, saliendo de Barcelona el 25 de Enero y de Cádiz el 30 y así sucesivamente cada dos meses para Fernando Póo, con escala en Casablanca, Mazagán y otros puertos de la costa occidental de África y Golfo de Guinea.

Línea de Tánger.
Salidas de Cádiz: Lunes, Miércoles y Viernes.
Salida de Tánger: Martes, Jueves y Sábados.
Estos vapores admiten carga con las condiciones más favorables, y pasajeros, á quienes la Compañía da alojamiento muy cómodo y trato muy esmerado, como ha acreditado en su dilatado servicio. Rebajas á familias. Precios convencionales por camarotes de lujo. Rebajas por pasajes de ida y vuelta. La empresa puede asegurar las mercancías en sus buques.

SOCIEDAD VITICOLA

para facilitar la reconstrucción de los viñedos por
LOS NUEVOS HÍBRIDOS PRODUCTORES DIRECTOS
resistentes á la Filoxera y á todas las enfermedades destructoras de la viña sin tratamiento alguno.

Sin injertar; sin sulfatar; sin azufrar;
Seguridad de tener: buena viña buena cosecha
y buen vino.

Administración y Despacho: calle Tantarautana, 32, BARCELONA
Explotación y Campos de Experiencias: en Cardedeu, cerca de BARCELONA

Se envía el Catálogo de precios á quien lo pida.
Se acepta representantes con buenas referencias.

CAMPOS ELISEOS DE LÉRIDA

GRAN CENTRO DE PRODUCCIONES AGRICOLAS
DR. D. FRANCISCO VIDAL Y CODINA
COMISARIO DE AGRICULTURA, INDUSTRIA Y COMERCIO DE LA PROVINCIA DE LÉRIDA

Proveedor de la Asociación de Agricultores de España
Árboles frutales de todas clases, los más nuevos y superiores que en España se conocen. Árboles maderables, de paseo y adorno. Plantas de jardinería; magníficas colecciones de rosales, clavelinas, orisantema japonés etc., todo cultivado con el mayor esmero y á preciosos ómicos

SEMIILLAS DE TODAS CLASES DE PLANTAS DE FLORES, HORTALIZAS Y FORRAGERAS DE ABSOLUTA COFINANZA
Especialidades que se recomiendan, disponibles en grandes cantidades.

Albericogueros.—Variedades las más exquisitas propias para la exportación.
Almendros Desmayo.—Clase muy productiva que resiste mas que otras la heladas tardías.
Olivos arbequines.—Producen el acreditado y finísimo aceite de Urgel.
Peral tendral.—Esclente variedad de verano á propósito para la exportación en ver y para confitar.

VIDES AMERICANAS (PORTA-INGERTOS)
Grandes existencias de las especies y variedades puras de América y de los híbridos fran-americanos, y americano-americanos más acreditados, que solucionan la reconstrucción del viñedo en los terrenos más difíciles donde la vid Europea se cultiva. Ingertos de soldadura perfecta, de variedades para elaboración de vino, y de uva de mesa.
Se practican los análisis de los terrenos, gratis.

CEREALES DE GRAN RENDIMIENTO

Esta casa garantiza la absoluta autenticidad de los géneros que expende.
Se enviarán los Catálogos especiales de precios corrientes gratis por correos á quien los pida.

VINOS TINTOS

DE LAS BODEGAS EN ELIEGO (ALAVA)
DE LOS HEREDEROS DEL
Excmo. Sr. Marqués de Riscal.
Exposición de Burdeos de 1895.—DIPLOMA DE HONOR
La más alta recompensa concedida á los vinos tintos extranjeros.

Precios en la estación de Cenicero:
VINO EN SU PESO

Table with 4 columns: 2.º AÑO, 3.º AÑO, 4.º AÑO, Peso aproximado. Rows show prices for different wine types and quantities.

PEDIDOS: Pueden hacerse al Administrador en Eliego (Alava), Mr. G. Richard, dirigiéndole las cartas por Cenicero, ó al apoderado de la casa en Madrid, D. Emilio Domínguez y Pérez, Cuesta de San Domingo, núm. 15, principal izquierda.—PAGOS: Al contado, al hacer el pedido, en letra a ocho días vista sobre Madrid.

Depósitos en España

- List of wine distributors and depots across various Spanish cities including Almería, Badajoz, Barcelona, Bilbao, Cádiz, etc.

Precios en estos Depósitos:

Table showing prices for wine in different depots.

ADVERTENCIAS.—La procedencia legítima de estos vinos se acredita con la marca cuya reproducción aparece arriba, la cual va siempre puesta en las barricas y botellas y en las cajas para botellas, en las cápsulas, cerchós, etiquetas y en el plomo que sellará la media de aluminio que envuelve la botella y la media botella. Además, en las etiquetas se pone el correspondiente al vino. Todos los envases se sellan perfectamente. Se admiten las botellas y las medias botellas vacías, abonando al consumidor 0,25 por cada una, con tal de que deriven las mismas con sus fundas y sus cajas. No se admiten los envases vacíos del vino en barricas y barriles. Tampoco se admiten etiquetas con estas clases de pedidos.
Aviso muy importante á los consumidores.—Exigir siempre intacta la malla de alambre que protege á la botella y á la media botella.