



Trece años de publicación no interrumpida

Espectáculos de Madrid

REVISTA DIARIA

GUIA DE LA CAPITAL
-NOVELAS- PASATIEMPOS-
CRONICAS DE TEATROS
-TOROS-



Reparto Gratis

-DIRECCION -
2-CONDE DE ROMANONES.2

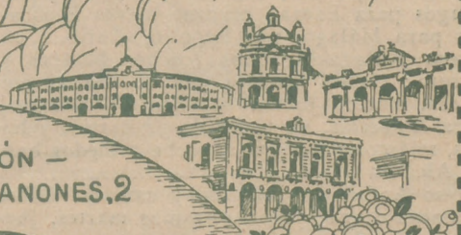

PIANOS
DE LAS MEJORES MARCAS
Alquileres, afinaciones y reparaciones
Unión Musical Española

Carrera de San Jerónimo, 30, y Preciados, 5 - Madrid

Pere Durán



DISTRIBUCION DE NUESTRAS TIRADAS



Todos los días, de doce y media a dos, en los Casinos de Madrid, Bellas Artes, Gran Peña; en los Hoteles Palace, París, Inglés, Victoria, Regina y Asturias. De cuatro a cinco (tarde), en los siguientes Cafés y de esta forma: *Martes, Jueves y Sábados*, Cafés Oriental, Lisboa, Puerto Rico, Universal y Colonial. *Miércoles, Viernes y Domingos*, Lyon d'Or, Maison Dorée, Café-Bar La Montaña y Norte. Diariamente se reparte en los Bares Villa-Rosa, Plaza de Santa Ana, 17; «Las Regiones», Jardines, 16 y 18, y en la Peluquería de Moda, Prado, 7. — Lo que avisamos a los señores anunciantes para que lo comprueben.

Para toda clase de anuncios y propagandas diríjase a la Dirección:

Domingo Faneças - 2, Conde de Romanones, 2

PRINCIPALES TRENES

M. Z. A.	
Salidas de Madrid	
	Horas
Expreso Zaragoza-Barcelona (1. ^a y 3. ^a).....	9,40
Expreso Zaragoza (1. ^a y 3. ^a , comedor).....	15,15
Expreso Zaragoza - Barcelona (coches-camas, butacas y comedor).....	20,20
Omnibus Guadalajara (2. ^a y 3. ^a).....	9,50
Omnibus Guadalajara (2. ^a y 3. ^a).....	13,30
Omnibus Sigüenza (2. ^a y 3. ^a).....	17 —
Expreso Andalucía (1. ^a y 3. ^a), coches directos (coches mixtos 1. ^a y 2. ^a clase), directos para Almería; lunes, miércoles, viernes y domingos para Baeza; martes, jueves y sábados para Málaga, por Espeliú, diario.....	9,50
Expreso Málaga-Algeciras (coches butacas y tercera; coches directos para Granada, por Baeza, martes, jueves, sábados y domingos; para Algeciras, un coche de 3. ^a diario, y lunes, miércoles y viernes, coche comedor hasta Alcázar	21,35
Expreso Andalucía (butacas y camas); Cádiz (butacas diario, y coches-camas martes, jueves y sábados.....	22,40
Expreso Valencia-Alicante-Cartagena (primera y tercera)	9 —
Expreso Aranjuez, Cuenca y Toledo (1. ^a y 3. ^a).....	9,10
Correo-expreso Cartagena (1. ^a y 3. ^a).....	21,45
Correo-expreso Valencia (1. ^a y 3. ^a).....	22,10
Mensajerías Valencia, Alicante, Cartagena y Tarancón	11,10

Llegadas a Madrid		Horas
Correo Barcelona y Zaragoza.....	8 —	8 —
Omnibus Guadalajara	8,35	8,35
Expreso Barcelona-Zaragoza (coches-camas y butacas)	15 —	15 —
Omnibus Sigüenza (2. ^a y 3. ^a).....	9 —	9 —
Expreso Zaragoza (1. ^a y 3. ^a).....	11,30	11,30
Expreso Barcelona-Zaragoza (1. ^a y 3. ^a).....	15,30	15,30
Omnibus Barcelona-Zaragoza (1. ^a , 2. ^a y 3. ^a)...	22 —	22 —
Correo Andalucía	20,50	20,50
Expreso Andalucía (coches-camas y butacas)...	7 —	7 —
Correo-expreso Valencia (1. ^a y 3. ^a).....	8,45	8,45
Correo-expreso Cartagena (1. ^a y 3. ^a).....	8 —	8 —
Expreso Málaga-Algeciras	8,36	8,36
Omnibus Aranjuez-Tarancón	8,10	8,10
Expreso Valencia, Alicante y Cartagena (primera y tercera)	9,20	9,20
Expreso Toledo, Cuenca y Aranjuez.....	19,40	19,40
Expreso Andalucía	20 —	20 —
Mensajerías Valencia, Cartagena, Alicante y Cuenca	20,25	20,25
	20,10	20,10

HORARIO DE TRENES DE LA ESTACION DEL NORTE

	SALIDAS	LLGADAS
Rápido Asturias-Santander (1)...	10,45	19,40
Rápido Francia-Hendaya-Bilbao	10,30	19 —
Expreso Galicia... ..	19,30	9,40
Expreso Hendaya-Bilbo-Francia	23,—	8,45
Surexpreso Hendaya - Bilbao - Francia... ..	22,—	8,—



FABRICA DE IMPERMEABLES
ABRIGOS DE CUERO

Trincheras y gabardinas con forro impermeable desmontable —Últimas novedades en impermeables checos para señoras y caballeros.—Capitas para niños desde 8,50 pesetas.

FELIX RIESCO
Plaza del Progreso, 3. MADRID
Teléfono 73666

DISPONIBLE

	SALIDAS	LLEGADAS
Correo expreso Asturias-Santander... ..	22,20	9,40
Correo expreso Galicia-Hendaya-Bilbao-Logroño... ..	23,15	7,—
Correo mixto Venta de Baños... ..	23,35	6,—
Mixto Hendaya-Bilbao (4)... ..	8,30	18,50
Ligero de Valladolid (3)	8 - 16	12 - 21,30
Ligero Medina del Campo (4)	19,40	10,30
Ligero Medina del Campo (4).	19,40	10,30
Ligero Escorial-Cercedilla (2)... ..	14,10	15,—
Ligero Segovia... ..	8,20	20,45
Tranvía Escorial-Cercedilla	9,30	8,40
Tranvía Escorial... ..	7,10 - 18	12,35 - 20
Tranvía Cercedilla (1)	7,45	22,—

- (1) Circula sólo los domingos.
- (2) Diario a Cercedilla y Escorial; jueves y domingos, a Tablada.
- (3) Coches directos, y para Salamanca (vía Avila).
- (4) Circula por la vía de Segovia.

SERVICIOS DE LA CAPITAL

RECAUDACION DE CEDULAS PERSONALES

- Buenavista.*—Cid, 5. Teléfono 55367.
Centro.—Costanilla de los Angeles, 10. Teléf. 18865.
Congreso.—Av. Menéndez Pelayo, 49. Teléf. 54492
Chamberi.—Viriato, 15. Teléfono 34894.
Hospital.—Olivar, 45. Teléfono 71675.
Inclusa.—Oso, 21. Teléfono 74672.
Palacio.—Bola, 3. Teléfono 14919.
Universidad.—Acuerdo, 29. Teléfono 36916.

C O R R E O S

- Oficina Central de Correos* (Palacio de Comunicaciones).—Plaza de Castelar.
Cartas certificadas.—Horario: de 9 a 13 y 15 a 24. Los domingos, de 9 a 12.
Impresos certificados.—Horario: de 9 a 16, por el pasaje de la calle de Montalbán; de 22 a 24, en la sección de Cartas.
Valores declarados.—Horario: de 9 a 13,15, de 14 a 18 y de 19 a 24.
Giro postal.—Interior: de 9 a 21.—Internacional: de 9 a 18.
Paquetes postales.—De 9 a 2 y de 14 a 17.
Tarjetas de identidad.—Peticiones, de 10 a 12 y de 16 a 18.
Caja Postal de Ahorros.—Entrada, por el pasaje de la calle de Alcalá. Horario: los lunes, martes, miércoles y jueves, de 9 a 13; los viernes no hay servicios; sábados, de 9 a 13 y de 17 a 19; domingos y festivos, de 9 a 12.

Servicio aéreo de Barcelona y Sevilla.—La correspondencia se entregará en la ventanilla de urgente, y
 (Continúa en la pág. 6)

FELIPE ACEITES, JABONES Y LEGUMBRES DE TODAS CLASES

Servicio a domicilio
 SANTA ENGRACIA, 109 • Teléf. 40997 • MADRID

Sastrería GALINDO

CORTE PROPIO

TRAJES DE ÚLTIMA MODA



GABARDINAS □ GABANES

VISITE SU NUEVA SUCURSAL:
 Avenida de la República, 6 (Puente de Vallecas).
 SE ADMITEN GÉNEROS PARA SU CONFECCIÓN
 8, Concepción Jerónima, 8.— Teléfono 72.746

VILLA-ROSA RESTAURANT

El mejor y más típico en su género y el preferido por la buena Sociedad
 SERVICIO PERMANENTE

Plato del día — Servicio a la carta
 Visite usted VILLA-ROSA
 Plaza de Santa Ana, 17.— Teléfono 12.270

LA REGIONAL

VINOS FINOS DE MESA : - : SERVICIO A DOMICILIO
 Gran vino «EL PADRE ETERNO»
 : - : y blanco «LA PALMA» : - :
 1, LOS MADRAZO, 1.—TELEF. 13563



LOS MAS IMPORTANTES BANCOS

- Central.—Alcalá, 31.—Teléfono 11140.
- Calamarte.—Alcalá, 44 y 46.—Teléfono 12890.
- Ahorros y Construcciones.—Prim, 5.—Teléf. 10993.
- Avila.—Peligros, 1.—Teléfono 10164.
- Alemán Trasatlántico.—P.º Prado, 16.—Tel. 12955.
- Bilbao.—Alcalá, 16.—Teléfono 12866.
- Castilla.—Pl. Independencia, 2.—Teléf. 52001.
- Cataluña.—Av. C. Peñalver, 19.—Teléfono 14664.
- Crédito Industrial.—P.º Recoletos, 6.—Tel. 53834.
- Crédito Local de España.—Alcalá, 22.—Tel. 12850.
- España.—Alcalá y Salón del Prado.—Teléf. 11110.
- Español de Crédito.—Alcalá, 14.—Teléfono 11126.
- Español de Crédito Hipotecario.—Sagasta, 4.
- Español del Río de la Plata.—Alcalá, 57.—Tel. 11040.
- Germánico-América del Sur.—C.ª S. Jerónimo, 32.
- Hipotecario.—Paseo de Recoletos, 12.
- Hispano-Americano.—Plaza de Canalejas, 1.
- Hispano de Edificación.—Av. C. Peñalver, 8 y 10.
- Industria y Comercio.—C.ª San Jerónimo, 43.
- Matritense.—San Agustín, 3.
- Nacional de Mutualidades.—Serrano, 5.
- Sáinz.—Alcalá, 12.
- Urquijo.—Alcalá, 55.
- Vitalicio de España.—Alcalá, 25.
- Vizcaya.—Nicolás M.ª Rivero, 8 y 10.
- Zaragozano.—Nicolás M.ª Rivero, 4 y 6.
- Anglo South American.—Av. C. Peñalver, 21.
- Crédit Lyonnais.—Alcalá, 10.
- Bolsa de Madrid.—Plaza de la Lealtad.

TEATROS DISTINGUIDOS

- Calderón.—Atocha, 12.—Teléfono 10187.
- Price.—Plaza de García Hernández, 7.—Teléf. 51908.
- Cómico.—Mariana Pineda, 10.—Teléfono 10525.
- Eslava.—Pasadizo de San Ginés.—Teléfono 14032.
- Español.—Plaza de Santa Ana.—Teléfono 12121.
- Fontalba.—Av. Pi y Margall 6.—Teléfono 14419.
- Isabel.—Barquillo, 14.—Teléfono 14778.
- Lara.—Corredera de San Pablo, 17.—Teléf. 11631.
- Pavón.—Embajadores, 11.—Teléfono 72315.
- Teatro Maravillas.—Malasaña, 6.—Teléfono 36993.
- Muñoz Seca.—Plaza del Carmen.—Tel. 11875.
- Cervantes.—Corredera baja, 41.—Tel. 12114.
- Beatriz.—Claudio Coello, 45.—Tel. 53108.

MARIA ISABEL
(Compañía titular)

A las 6,30 y 10,30,
Angelina, o el honor de un brigadier
(Un drama en 1880.)
¡ Exito enorme de risa !

- MARAVILLAS. — A las 6,30 y 10,30, Las Peponas.
- ROMEA.—A las 6,30 y 10,30, ¡ Al pueblo ! ¡ Al pueblo !
- ESPAÑOL.—A las 6,30 y 10,30, La sirena varada.
- MUÑOZ SECA.—A las 6,30 y 10,30, La tragedia del Segundo.

PAVON
(Compañía Casimiro Ortas)

A las 6,30 y 10,30,
- El bandido generoso -
(Butacas desde 0,75)

==== ANUNCIE SIN DEMORA ====

SI QUIERE que su COMERCIO o INDUSTRIA PROSPERE
EN NUESTRO EXTRAORDINARIO

TOROS De reparto gratis todas las
- CORRIDAS DE TOROS -

2, CONDE DE ROMANONES, 2



Los mejores billetes para TEATROS
y demás espectáculos se sirven en

LA TEATRAL

carrera de San Jerónimo, 22 Teléfono 11587

LOS MEJORES CAFES

- Oriental.—P.^a del Sol, 11 y 12.—Teléfono 13005.
- Lisboa.—Mayor, 1.—Teléfono 15800.
- Puerto Rico.—P.^a del Sol, 3.—Teléfono 14804.
- Universal.—P.^a del Sol, 15.—Teléfono 15807.
- Colonial.—Alcalá, 3.—Teléfono 12603.
- Maison Dorée.—Alcalá, 22.—Teléfono 15804.
- La Montaña.—Alcalá, 2.—Teléfono 15020.
- Norte.—Montera, 54.—Teléfono 16802.
- Colón.—Alcalá, 17.—Teléfono 16022.
- Correos.—P.^a del Sol, 10.—Teléfono 12466.
- Gijón.—Paseo de Recoletos, 21.—Teléfono 12607.
- Regina.—Alcalá, 19.—Teléfono 12426.
- Granja El Henar.—Alcalá, 40.—Teléfono 12079.
- Kutz.—Av. C. Peñalver, 16.—Teléfono 14219.
- Levante.—Puerta del Sol, 4.—Teléfono 12708.
- Madrid.—Alcalá, 9.—Teléfono 10257.

CASAS DE SOCORRO

- Buenavista : Castelló, 65, teléfono 52430.—Centro :
- Navas de Tolosa, 3, teléfono 10025.—Congreso :
- Fuencarral, 8, teléfono 10048.—Congreso (sucursal) :
- Hermosilla, 51, teléfono 30204.—Chamberí : Eloy
- Gonzalo, 15, teléfono 30271.—Chamberí (sucursal) :
- Santa Engracia, 130, teléfono 30268.—Hospicio :
- Augusto Figueroa, 43, teléfono 16139.—Hospital (su-
- cursal) : Santa Isabel, 36, teléfono 74424.—Inclusa :
- Encomienda, 21, teléfono 70254.—Latina : Carrera
- de San Francisco, 8, teléfono 70050.—Latina (sucur-
- sal) : General Ricardos, 4, teléfono 70755.—Palacio :
- Cristino Martos, 5, teléfono 30073.—Palacio (sucur-
- sal) : Plaza del Puente de Segovia, 3, teléfono 70120.
- Universidad : Alberto Aguilera, esquina a Valleher-
- moso, teléfono 32142.

RUMBOS PARA AUTOMOVILES

- Madrid-Irún (por Aranda), 488 kilómetros.
- Madrid-Irún (por Valladolid), 558 kilómetros.
- Madrid-Irún (por Soria), 496 kilómetros.
- Madrid-Bilbao (por Aranda), 396 kilómetros.
- Madrid-Santander (por Aranda), 393 kilómetros.
- Madrid-Santander (por Valladolid), 466 kilómetros.
- Madrid-Gijón (por Valladolid), 476 kilómetros.
- Madrid-Vigo (por Salamanca), 665 kilómetros.

==== GRAN EXITO SERA ====
LA SALIDA QUE EN BREVE PREPARAMOS
DE NUESTRO EXTRAORDINARIO
TEATROS De reparto, tambien gratis
- TODOS LOS DOMINGOS -

PIDAN SITIO PARA SU ANUNCIO -- 2, CORDE DE ROMANONES, 2 --
Y TRIUNFARA EN SUS NEGOCIOS

CINCO DE PRICE

(Dirección M. Sánchez Rexach)

Gran Compañía Lírica
Todos los días tarde y noche
Lo mejor del repertorio
HIPOLITO LAZARO
y **MARIA BADIA**

FONTALBA. — A las 6,30 y
10,30, Agua de mar.

STORIA.—A las 6,30 y 10,30,
Venus en Seda, por Pepe
Romeu

ARA.—A las 6,30 y 10,30, Ma-
dre Alegría.

VICTORIA.—A las 6 y 10,30,
El baile del Savoy.

CALDERON. — A las 5,30 y
10,30. La Chulapona.

BENAVENTE

(Compañía Vodevil)

Tardec 6 30 : Noche 10 30

El pecado nuevo
EXITO EXITO

Rios.—Juanelo, 15, Madrid.

la certificada, en la de estos servicios. Para Barcelona, hasta las 8; para Sevilla, hasta las 13. Se admiten giros postales por vía aérea.

Servicio aéreo para el extranjero.—Se entregarán los envíos en la Administración Central. El servicio aéreo es diario, excepto para América del Sur, que sale los domingos de Alicante.

Informaciones.—En el «hall» del Palacio de Comunicaciones hay un servicio de información de Correos, Telégrafos y Turismo. Días laborables: de 9,30 a 14 y de 15 a 19,30; festivos, de 9,30 a 12.

CONSULADOS Y CANCELLERIAS

- Alemania.**—Fortuny, 11. Horas: 10 a 13.
- Argentina.**—Montesquiza, 14. De 11 a 13.
- Austria.**—Alcalá, 16. De 17,30 a 20.
- Bélgica.**—Paseo de Recoletos, 21. De 9 a 13 y 15 a 19.
- Cuba.**—Av. Eduardo Dato, 20. De 11 a 14.
- Checoslovaquia.**—Miguel Angel, 23. De 10 a 12.
- Chile.**—Rosalia de Castro, 36. De 15 a 18.
- China (Legación).**—Velázquez, 103. De 11 a 13.
- Estados Unidos.**—Avenida Conde de Peñalver, 16. De 10 a 13 y 15 a 17.
- Francia.**—Villalar, 11. De 10 a 13.
- Gran Bretaña.**—Fernando el Santo, 16. De 10 a 13.
- Holanda.**—Fernando el Santo, 24. De 16 a 18.
- Hungría (Legación).**—Paseo de la Castellana, 49. De 10 a 13.
- Italia.**—Almudena, 2. De 10 a 14 y 16 a 20.
- Japón (Legación).**—Alcalá, 97. De 11 a 14 y 16 a 18.
- Méjico (Legación).**—Hermanos Bécquer, 3. De 10,30 a 14.

MUSEOS

- Museo del Prado (Arte Antiguo).** Paseo del Prado.—Todos los días, de 10 a 16. Precio, una peseta. Jueves y domingos, gratis.
- Museo Municipal.** Fuencarral, 84.—Todos los días (menos los martes), de 10 a 14. Precio, una peseta. Jueves y domingos, gratis.
- Museo Nacional de Artes Decorativas.** Sacramento, número 5.—Los días laborables, de 11 a 1 y de 16 a 19, gratis. Los domingos, sólo por la mañana.
- Museo Nacional de Ciencias Naturales.** Palacio de Bellas Artes (Hipódromo).—Horas de visita: todos los días (menos los lunes por la mañana y los festivos por la tarde), de 9 a 1 y de 3 a 6, gratis.
- Museo Naval.** Ministerio de Marina.—En organización.
- Museo Pedagógico Nacional.** Paseo de la Castellana. Los días laborables, de 10 a 16, una peseta.
- Museo de Reproducciones Artísticas.** Alfonso XII, número 28.—Los días laborables, de 9 a 16, gratis
- Museo Sorolla.** Francisco Giner, 37.
- Museo Romántico.** San Mateo, 13.—Los días laborables, de 11 a 16, gratis.
- Museo Instituto de Valencia de Don Juan.** Fortuny, número 43.—Por invitación.
- Palacete de la Moncloa.**—Todos los días, de 11 a 16,30.
- Parque Zoológico.** Retiro.—Todos los días. Precio, 0,30 pesetas.
- Real Armería.** Palacio Nacional.—Todos los días, menos los viernes, de 9,30 a 13,30.
- San Antonio de la Florida (Frescos de Goya)** Paseo de la Florida.—Todos los días, de 11 a 13 y de 16 a 19, una peseta. Domingos, por la mañana, gratis.

LINEAS DE TRANVIAS

1 Sol-alamanca	0,15	25 El 24 Mayor-Legánés	0,50
2 Sol-Argüelles	0,15	26 Cibeles-Puerta de Toledo	0,15
3 Sol-alamanca-Sol, 0,15. — Sol-Quevedo	0,10	27 Pozas-Sol, 0,15. — Sol-Delicias	0,15
4 Sol-Ventás, 0,20. — Sol-Pardinas	0,15	28 Red de San Luis-Prospersidad	0,20
5 Sol-Pardinas	0,50	29 Puente-Vallecas-Anton warin	0,15
6 Goya-Sol, 0,15. — Sol-Toros.	0,15	30 Hipódromo-Chamartín la Rosa.	0,15
7 Sol-Hipódromo.	0,15	31 ol-Diego de León	0,15
8 Bombilla-Sol, 0,30. — Sol-Hpomo.	0,15	32 laza Mayor-Puerta del Angel.	0,10
9 Sol-Bombilla, 0,30. — Sol-Norte	0,20	33 C. Caminos-Glorieta Bilbao.	0,10
10 ol-Rectación del Norte.	0,20	37 Cibeles-Puente de la Princesa.	0,15
11 Argüelles-Bilbao-Rectino.	0,15	38 Cibeles-Goya (final)	0,15
12 Sol-Arztelles (Rosales)	0,15	39 Pozas-Plaza de Santa Cruz (por Ventura Rodríguez)	0,15
13 Antón Martín-Sol, 0,10. — Sol-Quevedo	0,10	40 Prosperidad. — P. A. Martínez	0,15
14 P. Vlls-S. 1. 0,25. — ol-Qdo.-Cuatro Caminos	0,10	41 Santo Domingo-Pozas 0,15. Pozas - Escuela de Agricultura.	0,10.
15 P. Vallecas-Sol, 0,15. Sol-Chambers-Olavide	0,10	Puerta de Hierro	0,20
17 C. Caminos-Sol.	0,10	42 Cibeles-Hipódromo.	0,15
18 Obelisco-Sol, 0,10. — Sol-Fco.	0,10	44 Cibeles-Plaza Manuel Becerra.	0,15
19 C. Caminos - P. A. Martínez.	0,10	47 Plaza Mayor-Mataderos	0,20
20 C. Caminos-Red de San Luis.	0,10	48 Quevedo-Cibeles-P. Atocha	0,15
21 Sol-Pozas (por Leganitos)	0,15	50 Glorieta Ruiz Jiménez-Goya	0,15
22 Pozas-Sol, 0,15. — Sol-Embajadas.	0,15	Gaztambide.	0,15
24 P. Mayor-Car-banchel Bajo, 0,30 Carabanchel-Alto.	0,10		

EL MESON DEL SEGOVIANO

CAVA BAJA, núms. 41 y 28 :: Teléfono 72932

El sitio más popular de la corte, donde pueden admirar los famosos frescos del pintor ARTURO ORTIZ ALGUACIL LOS JUEVES, Pote gallego.

NO DEJE DE VISITAR ESTE FAMOSO MESON

LA CORUÑA MARTIN NAVAZO

Vinos - Restaurant - Cervezas - Licores de todas las marcas - Mariscos del día - Aperitivos y bocadillos —: La peña más clásica —:—

TELEFONO 96637

4, Alcalá, 4

CASA JACINTO

V site esta casa

Beberá usted el mejor Vino de Madrid

CONCEPCION JERONIMA, 6

TELEFONO 75.434



Sastrería

Terrado

Sastrería

Proveedor de las Cooperativas del Ministerio
de la Guerra e Instituciones



Trajes
Gabanes
Trincheras

LEGANITOS
2
Teléfono 13799

Uniformes
de
todas clases

PLAZOS Y CONTADO



ESPECTACULOS
DE MADRID

Está nuestra revista de reparto gratis
en más de treinta sitios diarios

El mayor éxito en propagandas eficaces

|| Trece años de publicación
no interrumpida ||

Es la garantía más grande de nuestra seriedad, y garantiza, a la vez, el éxito del comercio y la industria que anuncia con nosotros.

Dirección: Domingo Fanegas,
Condé de Romanones, 2|

CENTROS DE ENSEÑANZA
(OFICIALES)

- Conservatorio de Declamación.—Teatro de María Guerrero, calle Tamayo.
- Conservatorio de Música.—Pontejos, 2.
- Facultad de Farmacia.—Farmacia, 7.
- Facultad de Medicina.—Atocha, 104.
- Instituto del Cardenal Cisneros (2.ª enseñanza).—Reyes, 4 y 6.
- Instituto de Cervantes (2.ª enseñanza).—Toledo, número 45.
- Instituto de Calderón de la Barca (2.ª enseñanza).—Alberto Aguilera, 25.
- Instituto de Velázquez (2.ª enseñanza).—Velázquez, número 74.
- Instituto de Antonio Nebrija (2.ª enseñanza).—Charmartín de la Rosa.
- Instituto Escuela.—Residencia de niños: Pinar, 18; Alcalá Zamora (final).—Residencia de niñas: Ríos Rosas, 7; Pinar, 21.—Sección preparatoria, Serrano, 107.
- Universidad Central (con las siguientes Facultades: Ciencias, Derecho, Filosofía, Historia, Letras).—San Bernardo, 51.

CLEMENTE Y GARCIA

CAMISERIA
Y
ROPA BLANCA

Equipos Canastillas, Batas, Blusas.
Especialidad en ropas para niños.

51, Mayor, 51