

Noveno año de publicación no interrumpida

Espectáculos de Madrid

REVISTA DIARIA

GUIA DE LA CAPITAL
= NOVELAS = PASATIÉMPOS =
CRÓNICAS DE TEATROS
= TOROS =



- DIRECCIÓN -
2-CONDE DE ROMANONES, 2



MECAPHONE
EI FONOGRAFO PORTATIL MAS POTENTE
Y DE MAS CLARO SONIDO
VENTA EXCLUSIVA:
Unión Musical Española
Carrera de San Jerónimo, 30, y Preciados, 5 - Madrid

Perce Durán

GRANDES REBAJAS

DE

PRECIOS



¿Ha oído Ud. la

NUEVA GRAMOLA CON CAMARA ACÚSTICA "REENTRANTE?"

En caso negativo, hágalo en seguida. Acuda sin pérdida de tiempo a un agente nuestro y pida una audición musical con este nuevo instrumento. Al escuchar las primeras notas sentirá usted la sensación de que los artistas se hallan en su presencia. Su ánimo quedará cautivado ante esta nueva maravilla, y radiante de placer deseará usted adquirir este prodigioso aparato, que reproduce todos los sonidos musicales con una precisión verdadera admirable. Una sola audición le convencerá.

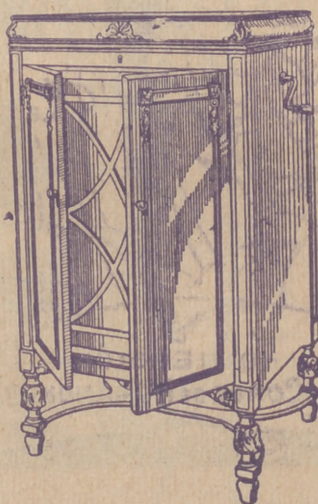

La Voz de su Amo

COMPañÍA DEL GRAMÓFONO, S. A. E.
AVENIDA DE PÍ Y MARGALL, 1.—MADRID

Fábrica:
URGEL, N.º 234
BARCELONA



DISTRIBUCION DE NUESTRAS TIRADAS

Todos los días, de doce y media a dos, en los Casinos de Madrid, Bellas Artes, Gran Peña; en los Hoteles Palace, Paris, Inglés, Victoria, Regina y Asturias. De cuatro a cinco (tarde), en los siguientes Cafés y de esta forma: *Martes, Jueves y Sábados*, Cafés Oriental, Lisboa, Puerto Rico, Universal y Colonial. *Miércoles, Viernes y Domingos*, Lyon d'Or, Maison Dorée, Café-Bar La Montaña y Norte. Diariamente se reparte en los Bares Villa-Rosa, Plaza de Santa Ana, 17; «Madrid-Sevilla». Echegaray, 21, y en la Peluquería de Moda, Prado, 7.—Lo que avisamos a los señores anunciantes para que lo comprueben.

Para toda clase de anuncios y propagandas diríjense a la Dirección:
2, Conde de Romanones, 2

PRINCIPALES TRENES

M. Z. A.	Horas
Salidas de Madrid	
Expreso Zaragoza-Barcelona (1. ^a y 3. ^a).....	9,40
Expreso Zaragoza (1. ^a y 3. ^a , comedor).....	15,15
Expreso Zaragoza - Barcelona (coches-camas, butacas y comedor).....	20,20
Omnibus Guadalajara (2. ^a y 3. ^a).....	9,50
Omnibus Guadalajara (2. ^a y 3. ^a).....	13,30
Omnibus Sigüenza (2. ^a y 3. ^a).....	17 —
Expreso Andalucía (1. ^a y 3. ^a), coches directos (coches mixtos 1. ^a y 2. ^a clase), directos para Almería; lunes, miércoles, viernes y domingos para Baeza; martes, jueves y sábados para Méjaga, por Espeliú, diario.....	9,50
Expreso Málaga-Algeciras (coches butacas y tercera; coches directos para Granada, por Baeza, martes, jueves, sábados y domingos; para Algeciras, un coche de 3. ^a diario, y lunes, miércoles y viernes, coche comedor hasta Alcázar	21,35
Expreso Andalucía (butacas y camas); Cádiz (butacas diario, y coches-camas martes, jueves y sábados.....	22,40
Expreso Valencia-Alicante-Cartagena (primera y tercera)	9
Expreso Aranjuez, Cuenca y Toledo (1. ^a y 3. ^a).....	9,10
Correo-expreso Cartagena (1. ^a y 3. ^a).....	21,45
Correo-expreso Valencia (1. ^a y 3. ^a).....	22,10
Correo-expreso Alicante (1. ^a y 3. ^a).....	22 —
Mensajerías Valencia, Alicante, Cartagena y Tarancón	11,10

Sigue en la cuarta plana.

ARMENGOL
 ACREDITADA Y ANTIGUA LANERIA Y COLCHONERIA

Grandes existencias en lanas y telas adamasca- das y listadas para toda clase de colchones. Duvets, plumas, miraguanos, borras, zaleas, etcétera, etc.

BARQUILLO, 30 - Teléf. 34272

¿Quiere usted comer bien y económi- camente? Visite en ADUANA, 21, el

Restaurant MOLINERO

Excelente servicio a la carta
 Cu iertos a 3 y 4 pesetas.

F1 Restaurant mejor de Madrid.

Llegadas a Madrid

	Horas
Correo Barcelona y Zaragoza.....	8 —
Omnibus Guadalajara	8,35
Expreso Barcelona-Zaragoza (coches-camas y butacas)	15 —
Expreso Zaragoza (coches-camas y butacas)....	9 —
Omnibus Sigüenza (2. ^a y 3. ^a).....	10 —
Expreso Zaragoza (1. ^a y 3. ^a).....	11,30
Expreso Barcelona-Zaragoza (1. ^a y 3. ^a).....	15,30
Omnibus Barcelona-Zaragoza (1. ^a , 2. ^a y 3. ^a)....	22 —
Correo Andalucía	20,50
Expreso Alicante	7 —
Expreso Andalucía (coches-camas y butacas)...	7,30
Correo-expreso Valencia (1. ^a y 3. ^a).....	8,45
Expreso Málaga-Algeciras	8 —
Expreso Valencia, Alicante y Cartagena (primera y tercera)	8,30
Expreso Toledo, Cuenca y Aranjuez.....	9,10
Expreso Andalucía-Málaga, por Espeliú.....	9,55
Mensajerías Valencia, Cartagena, Alicante y Cuenca	10,40
	20 —
	20,25
	20,10

NORTE

Salidas de Madrid

Rápido Madrid-Hendaya-París-Bilbao (butacas y segunda).....	10,20
Expreso lujo ídem íd. (coches-camas).....	21,30
Expreso Madrid-Hendaya-París-Bilbao (primera y tercera). Lleva un coche directo de tercera, entre Madrid-Bilbao, y camas.....	22,35
Correo Hendaya-París-Bilbao (1. ^a y 3. ^a).....	22,50
Rápido Asturias-Santander (1. ^a y 3. ^a).....	10-10
Expreso Coruña (1. ^a y 3. ^a).....	19,20
Correo Santander (1. ^a , 2. ^a y 3. ^a).....	19,30
Correo Asturias-Galicia (1. ^a , 2. ^a y 3. ^a).....	21,40
Expreso Asturias (1. ^a , 2. ^a y 3. ^a).....	20-15

Llegadas a Madrid

Correo Hendaya	6 —
Rápido Hendaya-París-Bilbao	20 —
Expreso lujo Hendaya	9,15
Expreso Hendaya (1. ^a y 3. ^a).....	7 —
Correo Santander y León.....	6 —
Correo Asturias-Galicia	7,45
Expreso Asturias (1. ^a , 2. ^a y 3. ^a).....	8 —
Correo Santander	8,10
Expreso Galicia (coches-camas)	9,40
Rápido Santander (1. ^a y 3. ^a).....	20,35

AUTOMÓVILES

TARIFA PARA SU SERVICIO

FRANJA ENCARNADA

(SIN PROPINA)

Los 800 primeros metros	0'60
Por cada 333 metros más o fracción... ..	0'10 y 0'20
Por cada hora que el coche esté parado	4'00
Despedidos en el tercer límite, se abonará por regreso	1'25

COCHES DE PLAZA

Por carreras.—Una o dos personas	1'25
Por cada asiento más	0'50
Por horas.—Una o dos personas	3'00
Por cada asiento más	0'75

CASA MERP
ARREGLA STYLOGRAFICAS
ECHEGARAY 7 - TELEFONO 10095 - MADRID

FELIX TOCA

BRONCES ARTÍSTICOS
LÁMPARAS—CAMAS—MUE-
BLES—HERRAJES

La casa más acreditada y surtida de Madrid

NICOLÁS MARIA RIVERO, 3 y 5

TELEFONO 15.491

DEPOSITO DE LINOLEUM

Artículos de limpieza :: Tubos de goma
Hules de mesas y para encerados

FRANCISCO SERRANO

Droguería y Perfumería :: Depó-
sito de suelas y tacones de goma

CONDE DE ROMANONES 11

Teléfono 18557.—MADRID

UNICAS fabricadas
EN MADRID
MEDIAS
TREBOL
ALMACENES
ASENSIO
(ANTON MARTIN)
TEL. 74647

VISITE HOY MISMO

JARDINES, 16 Y 18
Y ADUANA, 25

(EL LOCAL MÁS AMPLO DE MADRID)

El Gran Colmado
REGIONES

96 COMEDORES INDEPENDIENTES

Café-Restaurant

GRANDES SALONES

PRECIOS CORRIENTES
:: ECONÓMICOS ::

No deje de visitarlo

HORNO DE SAN JOSE

La célebre Casa, fundada en 1840, se ha inaugurado recientemente en la PLAZA DEL ANGEL, 16

Repostería, Pastelería y Fiambres :-: Especialidad en pastas para thé.

Plaza del Angel, 16.—Teléfono 12.323

(antes Atocha, esquina a Carretas)

SERVICIOS DE LA CAPITAL

GOBIERNO ESPAÑOL.—MINISTERIOS

Presidencia del Consejo de Ministros, Paseo de la Castellana, 3, teléfono 30165.—Ministerio de Estado, Plaza de las Provincias, 1, teléfono 52849.—Economía Nacional, Paseo de Atocha, 1 y 3, teléf. 73569.—Ministerio de la Guerra, Alcalá, 53, teléfono 16552.—Ministerio de Fomento, Paseo de Atocha, 53, teléfono 73040.—Ministerio de Gobernación, Puerta del Sol, 7, teléfono 53037.—Ministerio de Hacienda, Alcalá, 11, teléfono 11370.—Instrucción, Alcalá, 34, teléfono 11667.—Ministerio de Justicia, San Bernardo, número 47, teléfono 14945.—Ministerio de Marina, Paseo del Prado, 3, teléfono 70412.—Trabajo, Marqués de la Ensenada, 8, teléfono 33391.—Ministerio de Comunicaciones, Plaza de Cánovas.

LOS MAS IMPORTANTES BANCOS

Central.—Alcalá, 31.—Teléfono 11140.
Calamarte.—Alcalá, 44 y 46.—Teléfono 12890.
Ahorros y Construcciones.—Prim, 5.—Teléf. 10993.
Avila.—Peligros, 1.—Teléfono 10164.
Aleman Traslantántico.—P.º Prado, 16.—Tel. 12955.
Bilbao.—Alcalá, 16.—Teléfono 12866.
Castilla.—Pl. Independencia, 2.—Teléf. 52001.
Cataluña.—Av. C. Peñalver, 19.—Teléfono 14664.
Crédito Industrial.—P.º Recoletos, 6.—Tel. 53834.
Crédito Local de España.—Alcalá, 22.—Tel. 12850.
España.—Alcalá y Salón del Prado.—Teléf. 11110.
Español de Crédito.—Alcalá, 14.—Teléfono 11126.
Español de Crédito Hipotecario.—Sagasta, 4.
Español del Río de la Plata.—Alcalá, 57.—Tel. 11040.
Germánico-América del Sur.—C.ª S. Jerónimo, 32.
Hipotecario.—Paseo de Recoletos, 12.
Hispano-Americano.—Plaza de Canalejas, 1.
Hispano de Edificación.—Av. C. Peñalver, 8 y 10.
Industria y Comercio.—C.ª San Jerónimo, 43.
Matritense.—San Agustín, 3.
Nacional de Mutualidades.—Serrano, 5.
Popular de León XIII.—Costanilla San Andrés, 7.
Sáinz.—Alcalá, 12.
Urquijo.—Alcalá, 55.
Vitalicio de España.—Alcalá, 25.
Vizcaya.—Nicolás M.ª Rivero, 8 y 10.
Zaragozano.—Nicolás M.ª Rivero, 4 y 6.
Anglo South American.—Av. C. Peñalver, 21.
Crédit Lyonnais.—Alcalá, 10.
Bolsa de Madrid.—Plaza de la Lealtad.

TEATROS DISTINGUIDOS

Calderón.—Atocha, 12.—Teléfono 10187.
Price.—Plaza del Rey, 7.—Teléfono 51908.
Cómico.—Mariana Pineda, 10.—Teléfono 10525.
Eslava.—Pasadizo de San Ginés.—Teléfono 14032.
Español.—Plaza del Príncipe Alfonso.—Teléf. 12121.
Fontalba.—Av. Pi y Margall, 6.—Teléfono 14419.
Isabel.—Barquillo, 14.—Teléfono 14778.
Lara.—Corrdera de San Pablo, 17.—Teléf. 11631.
Pavón.—Embajadores, 11.—Teléfono 72315.
Teatro Maravillas.—Malasaña, 6.—Teléfono 36993.

Pida siempre



LA
SIDRA
CHAMPAGNE
LA ALDEANA

DEPÓSITO:

CASTELLÓ, núm. 62.—Teléf. 52.595

LA CORUÑA MARTIN NAVAZO

Vinos - Restaurant - Cervezas - Licores de todas las marcas - Mariscos del día - Aperitivos y bocadillos :-: La pena más clásica :-:

4, ALCALÁ, 4

GRAN PELUQUERIA

PARA

SEÑORAS Y CABALLEROS

CERVANTES, 24
TELÉFONO 95.877

SERVICIO ISMERADO. PRECIOS ECONÓMICOS

¡Visite usted esta casa y será cliente!

VILLA-ROSA RESTAURANT

El mejor y más típico en su género y el preferido por la buena Sociedad

SERVICIO PERMANENTE

PLATO DEL DIA

SERVICIO A LA CARTA

:-: Visite usted VILLA-ROSA :-:
Plaza del Príncipe Alfonso, 17. — Teléfono 12270



LITERATURA

NUESTROS CLÁSICOS

doña Clela, envejecida,
con la pelambre teñida
y con estuco en la tez,
y menguado su gracejo,
y en su ocaso su hermosura,
vió con inmensa amargura
que nadie arriesgó el pellejo.

Y enfermó en un periquete
y tanto el mal progresó,
que a la semana murió
doña Clela Rinconete.

A un pariente un tanto incierto
que vino a verla morir,

PAVÓN

Compañía de revistas de CELIA GÁMEZ

A las 10,30:

ESTRENO

LAS LEANDRAS

música del maestro ALONSO.

Fastuosa presentación.

PRICE

Dirección y Empresa:
M. SANCHEZ REXACH

A las 6,30 y 10,30:
2 Grandes funciones, 2
por la nueva Compañía de
Circo, compuesta por atrac-
ciones de fama mundial.
**El elefante cómico con su perro
y su oso y de Bikenede.**
¡Gran suceso!

ESPAÑOL

Pronto,
ENRIQUE BORRÁS

TEATRO FIGARO DOCTOR

CORTEZO, 5

Presentación de la Compañía
ZUFFOLI-BONAFÉ

COMICO

A las 6,30 y 10,30:
LA CURSI DEL HONGO

CERVANTES

(COMPAÑIA BLANCA POZAS)

A las 6,30 y 10,30:

El Huevo de Colón

¡Exito bomba!

NOVELAS Y MISIONES

El puñal

En medio de la llanura
de algunas leguas de la
rable cabaña de tierra
veinte años vivía, entre las
familia, Juan Barbeau, cuyo
secos de los bosques y matorrales

Cerca del hogar, donde
sentada una mujer de veintidós
a juzgar por su canas y arrugas

A dos pasos del hogar,
duerme con profundo y pesadillo
sobre un tablado sostenido por

Al lado del pobre ángel
la hija mayor, niña que, a
juiciosa y tranquila, y que
hogar, espiaba todos los minutos
fueron sus esfuerzos solidarios

—¡Tengo hambre!— exclamó.

—¡Tengo hambre y sed!

viéndose con ademán doliente
—Tened paciencia, hijito—

La antigua Cerámica NIVEIRO

DE TALAVERA

Por mejora y ampliación de local ha trasladado la EXPOSICION y VENTA
de sus preciosos e inmejorables artículos a

Paseo de Recoletos, 14 Tel. 57769

PELIKAN KURSAA

Atocha, 68 Tel. 70

DANCING DE MODA

A las 11 noche: ¡Colosal programa

Varietés! ¡EXITO! ¡EXITO! ¡EXITO!

Encarnita Daza - Pepita P...

De 1 a la madrugada: SOUPER-T

2 Orquestas 2

Exito inenarrable de la

questa rusa INAWKA.

Domingos y festivos, a las 6 tarde,

GRAN TE-TAN



**PARA ADQUIRIR LAS MEJORES
AMAS DORADAS**
dirigirse a la **FABRICA**
34. CALLE DE LA CABEZA 34

S Y MISIONES MISTERIOSAS

ña de plata

nura... árida y estéril, que se extien-
e la... de Montluzón, se veía una mise-
con... de paja y hojarasca, donde hace
re las... privaciones y en unión de su
a, cuya industria era cortar los troncos
y m... del contorno.
onde... enormes tizones de pino, se veía
veim... años, pero que parecía ya vieja,
y arr...
ogar... neón más abrigado de la cabaña,
y pe... ño una robusta niña acostada
enid... banquillos.
ángel... velaba con solicitud maternal
ue, a... tener más de siete años, era
y que... de vez en cuando el fuego del
los m... tos de su hermana. Pero vanos
soli... los silbidos del viento desper-
la m... cna, a la pobre niña.
-ex... Margarita con acento desgarrador.
y se... llo, al fin la hermana mayor, vol-
dol... a su madre.
a, hij... respondió la pobre acaricián-

(CONTINUARÁ)

MARIA ISABEL
Empreaa y Dirección:
ARTURO SERRANO
A las 6,30:
El drama de Adán
(Estreno)
A las 10,30:
El Peigro Rosa

BEATRIZ
A las 6,30 y 10,30:
A. M. D. G.
La vida en un Colegio de
Jesuitas.

MARTÍN
A las 6,30 y 10,30:
¡Tolón!, ¡Tolón!
La sal por arrobos.

MUÑOZ SECA
A las 10,30:
EL EMBRUJADO

Maravillas
Compañía de revistas de LINO RODRIGUEZ
A las 6,30:
LA PRIMERA SALIDA
El As de Copas
A las 10,30:
El conejo de Indias
(Estreno)

se le ocurrió el inquirir
de qué mal había muerto.
Y el médico Luis Ardura
dijo con filosofía:
—Amigo, ha muerto su tía
¡¡por que no tenía curall...
ERNESTO POLO.

COMO HAY POCOS
De entre los hombres castizos
de rumbo, salero y garbo,
que en los madriles habitan
y se conocen por «gatos»
hay uno que lleva dentro
toa la sangre de los majos
y que sabe conservarla
(Continuará.)

JAI-ALAI
Alfonso XI Telf. 17093
A las 4, grandiosos parti-
dos a pala y remonte por los
ASES de la pelota.
Vean carteles.
No falten hoy a
JAI-ALAI

ALHAJAS DE OCASIÓN

J. VEGUILLAS

COMPRA-VENTA

Clavel, 13 Madrid Leganitos, 1

Maipu Pigall's
Calle de la Aduana, 19 y 21
¡Éxito clamoroso! de
Harry Flemmings
y sus grandes atracciones
Suceso de la Orquesta típica ar-
gentina **JUAREZ** (Los caciques
del Tango). — ¡Éxito! **Marysa**
Calber. — Vaya hoy sin falta a
MAIPU PIGALL'S

—Juanelo, 19.—Teléf. 73402

LOS MEJORES CAFES

Oriental.—P.^a del Sol, 11 y 12.—Teléfono 13005.
 Lisboa.—Mayor, 1.—Teléfono 15800.
 Puerto Rico.—P.^a del Sol, 3.—Teléfono 14804.
 Universal.—P.^a del Sol, 15.—Teléfono 15807.
 Colonial.—Alcalá, 3.—Teléfono 12603.
 Maison Dorée.—Alcalá, 22.—Teléfono 15804.
 La Montaña.—Alcalá, 2.—Teléfono 15020.
 Norte.—Montera, 54.—Teléfono 16802.
 Colón.—Alcalá, 17.—Teléfono 16022.
 Correos.—P.^a del Sol, 10.—Teléfono 12466.
 Gijón.—Paseo de Recoletos, 21.—Teléfono 12607.
 Granja El Henar.—Alcalá, 40.—Teléfono 12079.
 Kutz.—Av. C. Peñalver, 16.—Teléfono 14219.
 Levante.—Puerta del Sol, 4.—Teléfono 12708.
 Madrid.—Alcalá, 9.—Teléfono 10257.
 María Cristina.—Mayor, 6.—Teléfono 15456.
 Nacional.—Toledo, 19.—Teléfono 10794.
 Regina.—Alcalá, 19.—Teléfono 12426.

GRANDES HOTELES

Palace.—Plaza de las Cortes, 5.—Teléfono 11100.
 Ritz.—Plaza de la Lealtad, 1.—Teléfono 12856.
 París.—Alcalá, 2.—Teléfono 10260.
 Inglés.—Echegaray, 10.—Teléfono 11030.
 Reina Victoria.—Plaza del Angel, 8.—Teléf. 12870.
 Regina.—Alcalá, 19.—Teléfono 14683.
 Príncipe de Asturias.—Echegaray, 1.—Tel. 12873.
 Florida.—Plaza del Callao, 2.—Teléfono 18359.
 Grand Hotel.—Arenal, 19 y 21.—Teléfono 12185.
 Gran Vía.—Av. Pi y Margall, 3.—Teléfono 14680.
 Roma.—Av. C. Peñalver, 9.—Teléfono 16018.
 Savoy.—Paseo del Prado, 26.—Teléfono 11166.
 Alfonso XIII.—Av. Pi y Margall, 12.—Tel. 14780.
 Barcelona.—Mariana Pineda, 7.—Teléfono 11661.
 Biarritz.—Victoria, 2.—Teléfono 11537.

ALGUNOS SERVICIOS DEL AYUNTAMIENTO

Alcaldía-Presidencia, Plaza de la Villa, teléfono 10106.—Comisiones de Concejales, Plaza de la Villa, 5, teléfono 10808.—Tercera Casa consistorial, Plaza de la Constitución, 3, teléfono 10021.

AGUAS POTABLES Y ALCANTARILLADO

Dirección, Plaza de la Villa, 4, teléfono 10922.—Inspección, Casa Cisneros, Plaza de la Villa, 4, teléfono 11227.—Inspección de Alcantarillas, Plaza de la Constitución, 3, teléf. 10012.—Almacenes de la Villa, Santa Engracia, 104, teléf. 30034.—Alumbrado, Dirección, Plaza de la Villa, 5, teléf. 10624.—Arquitectos, Dirección, Plaza de la Villa, 4, telef. 11406.—Carruajes, Dirección, Plaza de la Constitución, teléfono 11070.—Colegio de Ntra. Sra. de la Paloma, Dehesa de la Villa, teléf. 30410.—Depositaria Municipal, Plaza de la Villa, 5, teléf. 12853.—Ensanche, Jefe Negociado, Ayala, 14, teléf. 52859.—Inspección facultativa, Costanilla de los Angeles, 13, teléfono 13659.—Guarcia Municipal, Jefatura, Plaza de la Constitución, 3, teléf. 20021.—Guardia de Caballería, Costanilla de los Desamparados, 15, tel. 10651.—Imprenta municipal, Sacramento, 2, tel. 13337.—Incendios, Dirección, Imperial, 10, tel. 12800.—Laboratorio central, Bailén, 43, tel. 70320.—Puesto de Desinfección, Plaza de San Francisco, 3, tel. 73729.—Limpiezas, Dirección, Imperial, 10, tel. 14630.—Mataderos, Dirección, Paseo de la Chopera, tel. 70116.—Mercado de la Cebada, Plaza de la Cebada, teléfono

Bocadillos EL COCINERO

LOS MEJORES DEL MUNDO

Se sirven en las siguientes casas:

Embajadores, 8, Teléf. 30.406.—Atocha, 110.—Atocha, 141.
 Duque de Alba, 7 y Carretera de Aragón, 9

Esta se sirve de la conocida fábrica de Pan de Viena, marca EL SOL, San Marcos, 26.

JABON Y LEJIA



CATARINEU

ACEITES FILTRADOS - Pidanse en todas partes

ARAVACA-FUENCARRAL

DESPACHO **FUENCARRAL, 58**

EN MADRID:

TELEFONO 10427

Clemente y García

CAMISERIA
 Y
 ROPA BLANCA

Equipos Canastillas, Batas, Blusas. Especialidad en ropas para niños.

51, Mayor, 51

Confitería :: Pastelería :: Fianibres

N I Z A

Especialidades y creaciones para el te y postres

Se sirven LUNCHS

Argensola, 20 y Orellana, 16 :-: Glorieta de Bilbao, 7 y Sagasta, 2 :-: Teléfono 83.253

SASTRERIA GALINDO

CORTE PROPIO

TRAJES ULTIMA MODA



GABARDINAS TRINCHERAS

SE ADMITEN GÉNEROS PARA SU CONFECCIÓN

8, Concepción Jerónima, 8. --- Teléfono 72746

no 70405.—Mercado de los Mostenses, Plaza de los Mostenses, teléf. 15279.—Parques y jardines, Dirección, Parque de Madrid, teléf. 54382.—Puericultura, Casa central, Peñón, 23, teléfono 71341.

CASAS DE SOCORRO

Buenavista: Castelló, 65, teléfono 52430.—Centro: Navas de Tolosa, 3, teléfono 10025.—Congreso: Fuencarral, 8, teléfono 10048.—Congreso (sucursal): Hermosilla, 51, teléfono 30204.—Chamberí: Eloy Gonzalo, 15, teléfono 30271.—Chamberí (sucursal): Santa Engracia, 130, teléfono 30268.—Hospicio: Augusto Figueroa, 43, teléfono 16130.—Hospital (sucursal): Santa Isabel, 36, teléfono 74424.—Inclusa: Encomienda, 21, teléfono 70254.—Latina: Carrera de San Francisco, 8, teléfono 70050.—Latina (sucursal): General Ricardos, 4, teléfono 70755.—Palacio: Cristino Martos, 5, teléfono 30073.—Palacio (sucursal): Plaza del Puente de Segovia, 3, teléfono 70120. Universidad: Alberto Aguilera, esquina a Vallehermoso, teléfono 3142.

Líneas aéreas españolas

Servicio diario a SEVILLA y BARCELONA

HORARIO

Salida de Getafe (Madrid) para Sevilla, a las 14.30

Precio, 125 pesetas

Salida de Getafe (Madrid), para Barcelona, a las 9'15

Precio, 150 pesetas

Línea SEVILLA-CANARIAS-SEVILLA

Salida de Sevilla los días 5, 10, 15, 20, 25 y 30 de cada mes.

Billetes de ida y vuelta con el 15 por 100 de descuento. Transporte gratuito de 15 kilogramos de equipaje.

Transporte rápido de MERCANCIAS a 1'50 ptas. km.

Informes en agencias y hoteles

Despacho central, Antonio Maura, número 2. Teléfonos, 18230 y 18238. Despacho auxiliar, avenida Conde Peñalver, 18. (Hispano Suiza. Telf. 16067, Madrid).

LÍNEAS DE TRANVIAS

1	ol-alamanca	0,15
2	Sol-Argüelles	0,15
3	alamanca-Sol, 0,15. — Sol-Quevedo	0,10
4	Sol-Ventás, 0,20. — Sol-Pardillas	0,15
5	Sol-Pardillas	0,15
6	Goya-ol, 0,15. — ol-Argüelles	0,15
7	ol-Hipódromo.	0,15
8	Bombilla-ol, 0,30. — ol-Hpno	0,20
9	ol-Bombilla, 0,30. — Sol-Norte	0,20
10	ol-Festación del Norte.	0,15
11	Argüelles-Bilbao-Infiro.	0,15
12	ol-Archilles (Rosales).	0,15
13	Antón Martín-Sol, 0,10. — Sol-Quevedo	0,10
14	P. Vils.-S. I, 0,25. — ol-Qdo.-Cuarto Caminos	0,10
15	P. Valleras-ol, 0,25. — Sol-Chamberí-Clayde	0,10
16	ol-Fico, 0,25. — ol-A. Martín.	0,10
17	C. Caminos-Sol, 0,10. — ol-Pgs.	0,05
18	Obelisco-Sol, 0,10. — Sol-Fco	0,10
19	C. Caminos. — P. A. Martínez.	0,10
20	C. Caminos-Rod de San Luis.	0,10
21	Sol-Pozas (por Leganitos)	0,15
22	Pozas-Sol, 0,15. — Sol-Embajadas...	0,15
23	Sol-Fuenteilla	0,10
24	P. Mayor-Carabanchel Bajo, 0,30	0,10
	Carabanchel-Alto.	0,10
	Sol-Especial P. de Toros, Corrida de Novillo, 0,30.—Cda. de Toros.	0,50
	Plaza Mayor-Leganés	0,15
	Cibeles-Puerta de Toledo	0,15
	Pozas-Sol, 0,15. — Sol-Delicias	0,15
	Red de San Luis-Propión wartin	0,20
	Puente-Vallecas-Antón Martín	0,20
	Hipódromo-Chamartín la Rosa	0,15
	ol-Lago de León (por S.)	0,15
	Santo Domingo-Estación Norte	0,15
	Antón Martín-Puerta del Ángel.	0,15
	laza Mayor-Glorieta Bilbao.	0,10
	C. Caminos-Glorieta Bilbao.	0,10
	Cibeles-Puente de la Princesa.	0,15
	Cibeles-Goya (final)	0,15
	Pozas-Plaza de Santa Cruz (por Ventura Rodríguez).	0,15
	Pro-peridad. — P. A. Martínez	0,15
	Santo Domingo-Pozas 0,15. — Pozas-Escuela de Agricultura.	0,10
	ol.—Escuela de Agricultura.	0,10
	Puerta de Hierro.	0,15
	Cibeles-Hipódromo.	0,15
	Cibeles-Plaza Manuel Becerra.	0,15
	Plaza Mayor-Matadero.	0,05
	Plaza Mayor-Puerta de Hierro.	0,20
	Quevedo-Cibeles-P. Atocha	0,15
	Glorieta de Bilbao-Colón-Goya.	0,15
	Glorieta Ruiz Jiménez-García	0,15
	Gaztambid	0,15

La pérgola PALACIO RESTAURANT

Cuesta de las perlices

teléf. 54 Avenida

TODOS LOS ADELANTOS MODERNOS

LA MAS ANTIGUA POR ESO SIRVE MEJOR

HUERO

LA MAS ANTIGUA POR ESO SIRVE MEJOR

HUERO

CAMORRA

CALZADOS ARELLANO

LOS MEJORES VISITE ESTA CASA

86, ATOCHA, 86

PARA HOMBRES

Ayer ventrudo, hoy enjuto, es que uso LA FAJA DE JUSTO

JUSTO JUAN

10, CARMEN, 10

FABRICA DE PLISADOS

VAINICAS E INCRUSTACIONES MECANICAS

LA CASA MAS ANTIGUA DE MADRID

Se hacen toda clase de plisados y en todos los anchos. Unica Casa que tiene siempre las últimas creaciones de Paris

ARTURO HUERTA

FERNANDO VI, 12, PRAL. - TELEFONO 33681

Casa Marcelino

COLMADO TIPICO ANDALUZ

Manzanilla de las mejores marcas

GRAN BODEGA

Recientemente inaugurada

VINOS DE MESA. Los más finos e inmejorables

Manuel Fernández y González, 8

TELEFONO 95.124

Sastrería

Terrado

Sastrería

Proveedor de las Cooperativas del Ministerio

de la Guerra e Instituciones.



Trajes
Gabanes
Trincheras

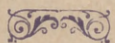

LEGANITOS

2

Teléfono 13799

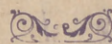

Uniformes
de
todas clases

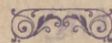

PLAZOS Y CONTADO



JOSE GUILLAMON

CALEFACCIONES Y SANEAMIENTOS

Aplicaciones generales del calor
a edificios y a la industria.

ESPECIALIDAD EN CALEFACCIONES INDEPENDIENTES POR PISOS. MÁS DE 2.000 INSTALACIONES FUNCIONANDO EN TODA ESPAÑA

PROYECTOS Y PRESUPUESTOS GRATIS

Oficinas: **SAGASTA, 7 duplicado**

TELÉFONO 33875

Sucursal en **MURCIA: Plaza de San Bartolomé, 1 y 2**



La Bondad

ESTRELLA, 13

SELECTOS ACEITES, VINOS DE MESA Y JABONES
EXQUISITOS CAFÉS, AZÚCARES Y CHOCOLATES

Servicio a domicilio rápidamente - Teléfono núm. 19.697

PROPIETARIO DE LOS VINOS RIOJA **GRAN DUQUE** y **DUAL**
ABASTECEDOR DE LOS PRINCIPALES HOTELES Y RESTAURANTS

KARDEX

FICHERO VISIBLE PERFECTO

LIPS

CAJAS DE CAUDALES
MUEBLES DE ACERO
PARA OFICINAS
ARCHIVADORES, MESAS,
ARMARIOS, ETC

Ruby Meyer

Montera, 28
MADRID



Mi orgullo

ES EL ASPIRADOR DE POLVO

VAMPIRO

Con él puedo limpiar las alfombras, los muebles y tapices sin que quede una partícula de polvo.

ENCERADORAS ELÉCTRICAS

Hobby - Dandy - Victor - Express

GEATHOM

A E G. - Als. - Thom - I. G. E. C.º (S. A.)

Paseo de Recoletos, 17

Teléfonos 12830 - 91160 - 18447

ESTUFAS - CALIENTAS - PIES

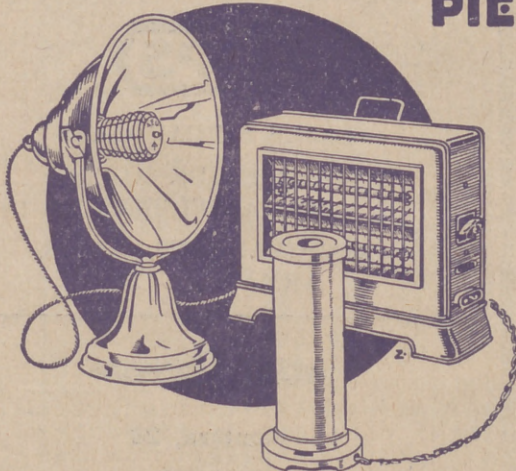

SIEMPRE LISTOS.- LIMPIOS.- HIGIENICOS

GEATHOM

AEG-
ALSTHOM-
I.G.E.C.º
S.A.

MADRID; BARCELONA; BILBAO; GIJÓN; GRANADA;
PALMA DE MALLORCA; SEVILLA; VALENCIA; ZARAGOZA.

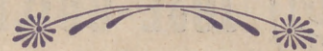

En todos los buenos,
acreditados estable-
cimientos del ramo
y

GEATHOM

A E G. - ALS.-THOM - I. G. E. C.º

SOCIEDAD ANONIMA

