

Noveno año de publicación no interrumpida

Espectáculos de Madrid

REVISTA DIARIA

GUIA DE LA CAPITAL
= NOVELAS = PASATIEMPOS =
CRONICAS DE TEATROS
= TOROS =



CINES
VARIETÉS
Y
SPORT

Reparto Gratis

DIRECCIÓN -
2-CONDE DE ROMANONES, 2



MECAPHONE
EI FONOGRAFO PORTATIL MAS POTENTE
Y DE MAS CLARO SONIDO
VENTA EXCLUSIVA:
Unión Musical Española
Carrera de San Jerónimo, 30, y Preciados, 5 - Madrid

Pere Durán

GRANDES REBAJAS

DE

PRECIOS



¿Ha oído Ud. la

NUEVA GRAMOLA CON CAMARA ACÚSTICA "REENTRANTE?"

En caso negativo, hágalo en seguida. Acuda sin pérdida de tiempo a un agente nuestro y pida una audición musical con este nuevo instrumento. Al escuchar las primeras notas sentirá usted la sensación de que los artistas se hallan en su presencia. Su ánimo quedará cautivado ante esta nueva maravilla, y radiante de placer deseará usted adquirir este prodigioso aparato, que reproduce todos los sonidos musicales con una precisión verdadera admirable. Una sola audición le convencerá.



La Voz de su Amo

COMPAÑÍA DEL GRAMÓFONO, S. A. E.
AVENIDA DE PÍ Y MARGALL, 1—MADRID

Fábrica:
URGEL, N.º 234
BARCELONA



DISTRIBUCION DE NUESTRAS TIRADAS



Todos los días, de doce y media a dos, en los Casinos de Madrid, Bellas Artes, Gran Peña; en los Hoteles Palace, París, Inglés, Reina Victoria, Regina y Príncipe de Asturias. De cuatro a cinco (tarde), en los siguientes Cafés y de esta forma: *Martes, Jueves y Sábados*, Cafés Oriental, Lisboa, Puerto Rico, Universal y Colonial. *Miércoles, Viernes y Domingos*, Lyon d'Or, Maison Dorée, Café-Bar La Montaña y Norte. Diariamente se reparte en los Bares Villa-Rosa, Plaza de Santa Ana, 17; «Madrid-Sevilla». Echegaray, 21, y en la Peluquería de Moda, Prado, 7.— Lo que avisamos a los señores anunciantes para que lo comprueben.

Para toda clase de anuncios y propagandas dirijanse a la Dirección:
2, Conde de Fomanones, 2

HORARIO DE TRENES

NORTE	Salida	Llegada
Madrid a		
Mixto Hendaya y Bilbao (1. ^a , 2. ^a y 3. ^a)	6	19,40
Rápido Santander-Gijón (vía Segovia), 1. ^a y 3. ^a ; restaurant...	9	22,15
Rápido Hendaya (vía Avila), 1. ^a , butaca, y 2. ^a ; restaurant...	10,05	22,35
Rápido Bilbao (vía Avila), 1. ^a y 2. ^a ...	13	22,50
Expreso Coruña (vía Segovia), 1. ^a y 3. ^a	19,20	9,40
Expreso Gijón (vía Segovia), 1. ^a , 2. ^a y 3. ^a	22,15	8
Surexprezo lujo Hendaya (sólo camas)	21,20	9,15
Exp. Hendaya-Bilbao (v. Avila), 1. ^a y 2. ^a	22	9
Expreso Hendaya-Salamanca-Portugal y Bilbao, 1. ^a y 3. ^a ...	22,30	7
Correo Santander (vía Avila)...	19,30	8,15
Correo Coruña-Vigo...	19,40	7,45
Correo Hendaya-Salamanca ...	21,48	6
Mixto Venta Baños-Coruña ...	10,25	14,50
NORTE CERCANIAS		
Ligero Segovia...	7,50	20,25
Tranvía Avila...	8,15	18
Tranvía Avila y Cercedilla (domingos y días festivos)...	10,10	8,48

Sigue en la cuarta plana.

ARMENGOL
 ACREDITADA Y ANTIGUA LANERIA Y COLCHONERIA

Grandes existencias en lanas y telas adamasca-das y listadas para toda clase de colchones. Duvets, plumas, miraguanos, borras, zaleas, etcétera, etc.

BARQUILLO, 30 - Teléf. 34272

TELEFONO 10251



NO TIENE SUCURSALES

¿Quiere usted comer bien y económicamente? Visite en ADUANA, 21, el

Restaurant MOLINERO

Excelente servicio a la carta
 Cubiertos a 3 y 4 pesetas
 11^o Restaurant mejor de Madrid.

NORTE CERCANIAS

	Salida	Llegada
Ligero Cercedilla-Escorial... ..	14,10	21,05
Ligero Avila	17,10	12
Mensajerías Segovia (para en Pouelo Torrelodones y Villalba)	20,50	5

M. Z. A.

Tranvía a Getafe... ..	6,20	7,45
Omnibus a Alicante-Andalucía... ..	7	17,45
Idem a Zaragoza-Barcelona... ..	7,80	20,50
Expreso a Badajoz... ..	8,45	20,45
Idem a Alicante y Valencia... ..	9	19,40
Idem a Zaragoza-Barcelona... ..	9,40	22
Idem a Andalucía... ..	9,50	20,25
Idem a Andalucía... ..	10,55	21,05
Mensajerías a Alicante-Cartagena... ..	11,10	22,10
Idem a Badajoz... ..	12	17,30
Expreso a Zaragoza... ..	15,15	15,30
Correo a Badajoz... ..	19,45	9,40
Expreso a Zaragoza-Barcelona... ..	20,20	9
Correo a Zaragoza-Barcelona... ..	20,40	8
Idem a Andalucía... ..	21,35	9,10
Expreso a Andalucía... ..	21,40	10
Correo-Expreso a Cartagena... ..	21,45	8,30
Expreso a Valencia... ..	22,10	8
Idem a Sevilla... ..	22,40	8,45
Correo-Expreso a Alicante... ..	23	7,30
Idem a Andalucía... ..	23,25	7

M. Z. A. CERCANIAS

Omnibus a Toledo... ..	7	11,20
Expreso a Toledo y Cuenca... ..	9,10	17,15
Omnibus a Cuenca... ..	17,15	10,40
Idem a Aranjuez... ..	13	8,30
Correo a Cuenca... ..	18,30	22,10
Tranvía a Getafe... ..	6,20	7,45
Omnibus a Toledo... ..	7,45	14,35
Tranvía a Getafe... ..	9,25	13,15
Mensajerías a Toledo... ..	12	17,30
Tranvía a Getafe... ..	14,15	16
Correo a Toledo... ..	18,10	9
Tranvía a Getafe... ..	19,55	21,20
Omnibus a Toledo... ..	21,20	21,45

OESTE

Discrecional a Talavera... ..	7,25	10,54
Mixto a Cáceres-Lisboa... ..	8,45	19,50
Mercancías a Griñón... ..	14	6,55
Correo a Lisboa... ..	20,25	9,05
Rápido a Lisboa... ..	23,28	8,20

AUTOMÓVILES

TARIFA PARA SU SERVICIO

FRANJA ENCARNADA

(SIN PROPINA)

Los 800 primeros metros... ..	0'60
Por cada 333 metros más o fracción... ..	0'10 y 0'20
Por cada hora que el coche esté parado... ..	4'00
Despedidos en el tercer límite, se abonará por regreso... ..	1'25

COCHES DE PLAZA

Por carreras.—Una o dos personas... ..	1'25
Por cada asiento más... ..	0'50
Por horas.—Una o dos personas... ..	3'00
Por cada asiento más... ..	0'75

CASA "MERP"
ARREGLA STYLOGRAFICAS
ECHEGARAY, 7 - TELEFONO 10095 - MADRID



PARA HOMBRES

Ayer ventrudo, hoy enjuto, es que uso LA FAJA DE JUSTO

JUSTO JUAN

10, CARMEN, 10

DEPOSITO DE LINOLEUM

Artículos de limpieza :: Tubos de goma
Hules de mesas y para encerados

FRANCISCO SERRANO

Droguería y Perfumería :: Depósito de suelas y tacones de goma

CONDE DE ROMANONES 11

Teléfono 18557.—MADRID

EMILIA SERRANO
Unicas fabricadas EN MADRID
EXPOSICIÓN-VENTA
PONTE 24-TEL. 95635
ATOCMA 58
ATOCMA 34
ATOCMA 12
-Y-
ALMACENES
ASENSIO
(ANTON MARTIN)
TEL. 74647

TARIFAS DE CORREOS

PUNTO DE DESTINO	CARTAS		Tarifas Sobres monederos postales y objetos aserados, certificado.		Derecho Cual-quier peso
	Francia	Grms.	Francia	Grms.	
Interior de las poblaciones... ..	15	20	15	20	30 (h)
Península, islas Baleares, Canarias, posesiones españolas del Norte de Africa y Andorra... ..	15	25	15	25	30 (h)
Portugal, Gibraltar, Filipinas y América... ..	15	25	15	25	30
Fernando Póo, Annobón, Corisco y demás posesiones del Golfo de Guinea... ..	15	20	15	20	30
Oficinas españolas en Marruecos y Tánger... ..	15	30	15	30	30
Todos los demás países... ..	40	40	25	40	40

(a) Los primeros 20 gramos, son 40 céntimos, y cada 20 gramos que exceda de los 20 primeros, 20 céntimos. (h) Por excepción, es de 5 céntimos solamente el importe del certificado para los impresos que contienen libros, sin que haya derecho a indemnización en caso de extravío.

HORNO DE SAN JOSE

La célebre Casa, fundada en 1840, se ha inaugurado recientemente en la PLAZA DEL ANGEL, 16

Repostería, Pastelería y Fiambres : : Especialidad en pastas para thé.

Plaza del Angel, 16.—Teléfono 12.323
(antes Atocha, esquina a Carretas)

SERVICIOS DE LA CAPITAL

GOBIERNO ESPAÑOL.—MINISTERIOS

Presidencia del Consejo de Ministros, Paseo de la Castellana, 3, teléfono 30165.—Ministerio de Estado, Plaza de las Provincias, 1, teléfono 52849.—Economía Nacional, Paseo de Atocha, 1 y 3, teléf. 73569.—Ministerio de la Guerra, Alcalá, 53, teléfono 16552.—Ministerio de Fomento, Paseo de Atocha, 53, teléfono 73040.—Ministerio de Gobernación, Puerta del Sol, 7, teléfono 53037.—Ministerio de Hacienda, Alcalá, 11, teléfono 11370.—Instrucción, Alcalá, 34, teléfono 11667.—Ministerio de Justicia, San Bernardo, número 47, teléfono 14945.—Ministerio de Marina, Paseo del Prado, 3, teléfono 70412.—Trabajo, Marqués de la Ensenada, 8, teléfono 33391.—Ministerio de Comunicaciones, Plaza de Cánovas.

LOS MAS IMPORTANTES BANCOS

Central.—Alcalá, 31.—Teléfono 11140.
Calamarte.—Alcalá, 44 y 46.—Teléfono 12890.
Ahorros y Construcciones.—Prim, 5.—Teléf. 10993.
Avila.—Peligros, 1.—Teléfono 10164.
Aleman Transatlántico.—P.º Prado, 16.—Tel. 12955.
Bilbao.—Alcalá, 16.—Teléfono 12866.
Castilla.—Pl. Independencia, 2.—Teléf. 52001.
Cataluña.—Av. C. Peñalver, 19.—Teléfono 14664.
Crédito Industrial.—P.º Recoletos, 6.—Tel. 53834.
Crédito Local de España.—Alcalá, 22.—Tel. 12850.
España.—Alcalá y Salón del Prado.—Teléf. 11110.
Español de Crédito.—Alcalá, 14.—Teléfono 11126.
Español de Crédito Hipotecario.—Sagasta, 4.
Español del Río de la Plata.—Alcalá, 57.—Tel. 11040.
Germánico-América del Sur.—C.ª S. Jerónimo, 32.
Hipotecario.—Paseo de Recoletos, 12.
Hispano-Americano.—Plaza de Canalejas, 1.
Hispano de Edificación.—Av. C. Peñalver, 8 y 10.
Industria y Comercio.—C.ª San Jerónimo, 43.
Matritense.—San Agustín, 3.
Nacional de Mutualidades.—Serrano, 5.
Popular de León XIII.—Costanilla San Andrés, 7.
Sáinz.—Alcalá, 12.
Urquijo.—Alcalá, 55.
Vitalicio de España.—Alcalá, 25.
Vizcaya.—Nicolás M.ª Rivero, 8 y 10.
Zaragozano.—Nicolás M.ª Rivero, 4 y 6.
Anglo South American.—Av. C. Peñalver, 21.
Crédit Lyonnais.—Alcalá, 10.
Bolsa de Madrid.—Plaza de la Lealtad.

TEATROS DISTINGUIDOS

Calderón.—Atocha, 12.—Teléfono 10187.
Price.—Plaza del Rey, 7.—Teléfono 51908.
Cómico.—Mariana Pineda, 10.—Teléfono 10525.
Eslava.—Pasadizo de San Ginés.—Teléfono 14932.
Español.—Plaza del Príncipe Alfonso.—Teléf. 12121.
Fontalba.—Av. Pi y Margall, 6.—Teléfono 14419.
Isabel.—Barquillo, 14.—Teléfono 14778.
Lara.—Corredera de San Pablo, 17.—Teléf. 11631.
Pavón.—Embajadores, 11.—Teléfono 72315.
Teatro Maravillas.—Malasaña, 6.—Teléfono 36993.

SASTRERIA GALINDO

CORTE PROPIO

TRAJES ULTIMA MODA

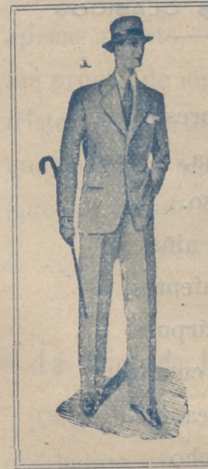

GABARDINAS □ TRINCHERAS

SE ADMITEN GÉNEROS PARA SU CONFECCIÓN
8, Concepción Jerónima, 8. — Teléfono 72746

LA CORUÑA MARTIN NAVAZO

Vinos - Restaurant - Cervezas - Licores de todas las marcas - Mariscos del día - Aperitivos y bocadillos
—: : La peña más clásica :—: :

4, ALCALÁ, 4

PIJAMAS, CAMISAS Y CORBATAS

¡Imposible mejorar nuestro surtido y precios!

“EL FENIX”
MAYOR, 37 (esquina)

VILLA-ROSA RESTAURANT

El mejor y más típico en su género y el preferido por la buena Sociedad
SERVICIO PERMANENTE

PLATO DEL DIA

SERVICIO A LA CARTA

: : Visite usted VILLA-ROSA : :
Plaza del Príncipe Alfonso, 17. — Teléfono 12270

La antigua Cerámica NIVEIRO

DE TALAVERA

Por mejora y ampliación de local ha trasladado la EXPOSICION y VENTA de sus preciosos e inmejorables artículos a

Paseo de Recoletos, 14 Tel. 57769



LITERATURA

NUESTROS CLÁSICOS

loca fantasía
que se trueca presto
en amarga pena,
en dolor intenso.
Y ¿sabes, oh niña
de mis pensamientos,
de labios de púrpura
y hechizos sin cuento,
por qué tus encantos
llevan a mi pecho
ansia, pesadumbre,
letal desconsuelo?

Porque al contemplarte

PAVÓN

Compañía de revistas de CELIA GÁMEZ

A las 4:
¡ME ACUESTO A LAS 8!
Creación de CELIA GÁMEZ
A las 6,30 y 10,30:
¡POR SI LAS MOSCAS!
El viernes 30, estreno de
LAS LEANDRAS
Del maestro ALONSO.

PRICE

Dirección y Empresa:
M. SANCHEZ REXACH

4 (Popular), 6,30 y 10,30:
3 formidables funciones 3
¡Exito! ¡Exito! ¡Exito! Los 60
gallos comiantes. Las focas
de miss Wallanda y Vaban-
que y todos demás artistas
de la gran Compañía.

ESPAÑOL

No hay función.

FUENCARRAL

A las 4: Rosa de Madrid.
A las 6,30: El alcalde de Za-
lamea.
A las 10,30: La vida es sueño.

COMICO

A las 4, 6,30 y 10,30:
LA CURSI DEL HONGO

CERVANTES

(COMPAÑIA BLANCA POZAS)

A las 4,30:
LA PANDILLA
A las 6,30 y 10,30:
EL HUEVO DE COLON
¡Gran éxito!
(Butacas, 2,50 pts.)



PELIKAN KURSAAL
Atocha, 68 Telf. 7098
DANCING DE MODA

A las 11 noche: ¡Grandioso éxito de
Hermanas Gemelitas - Pepita Font
De 1 a la madrugada: SOUPE-T
2 Orquestas 2
Orquesta Pelikan y
Orquesta The Best Boys

Domingos y festivos, a las 6 tarde,
GRAN F-TANGO



Número 44.708

FABRICA DE IMPERMEABLES

ABRIGOS DE CUERO
Trincheras y gabardinas con forro impermeable desmontable.—Últimas novedades en impermeables checos para señoras y caballeros. Capitas para niños desde 8,50 pesetas.

FÉLIX RIESCO

Plaza del Progreso, núm. 3. -- MADRID -- Teléfono 73.666

Teatro Fígaro

Calle del doctor Cortezo

Próxima inauguración del Teatro con una grandiosa función a beneficio de la Asociación de la Prensa

F O N T A L B A

A las 6,30 y 10,30:
LA DE LOS CLAVELES DOBLES

M A R T Í N

A las 5: Pelé y Melé.
A las 6,30 y 10,30: ¡Duro con ellas! y La sal por arrobas.

M U Ñ O Z S E C A

A las 6,30 y 10,30: Una gran señora.

Maravillas

Compañía de revistas de LINO RODRIGUEZ

A las 4,30: Los ojos con que me miras y La carne flaca.

A las 6,30 y 10,30:
EL AS DE COPAS
¡Gran éxito!

cual yo te contemplo,
lirio delicado
apenas abierto,
me prueba de un modo
triste pero cierto,
que pasan los años,
¡que voy siendo viejo!

JOSÉ CARDONA TIÓ.

La reina de las chulapas

¡Cuidado que estás graciosa,
qué bonita, qué gitana,
con el pañuelo en los homl ros
y diestramente peinada!

(Continuará.)

María Isabel

Empresa y Dirección: ARTURO SERRANO

A las 6,30:
EL PELIGRO ROSA

A las 10,30:
EL PÉLIGRO ROSA
¡Gran éxito!

ALBERTO

Pulseras de pedida
especialidad



Últimas
creaciones

7, CARRETAS, 7

JAI-ALAI
Conso XI Telf. 17093

A las 4:
Formidables partidos
ala y remonte por los más
afamados
«ASES» de la Pelota.
(Vean carteles)

anelo, 19.—Teléf. 73402

LOS MEJORES CAFES

Oriental.—P.^a del Sol, 11 y 12.—Teléfono 13005.
 Lisboa.—Mayor, 1.—Teléfono 15800.
 Puerto Rico.—P.^a del Sol, 3.—Teléfono 14804.
 Universal.—P.^a del Sol, 15.—Teléfono 15807.
 Colonial.—Alcalá, 3.—Teléfono 12603.
 Maison Dorée.—Alcalá, 22.—Teléfono 15804.
 La Montaña.—Alcalá, 2.—Teléfono 15020.
 Norte.—Montera, 54.—Teléfono 16802.
 Colón.—Alcalá, 17.—Teléfono 16022.
 Correos.—P.^a del Sol, 10.—Teléfono 12466.
 Gijón.—Paseo de Recoletos, 21.—Teléfono 12607.
 Granja El Henar.—Alcalá, 40.—Teléfono 12079.
 Kutz.—Av. C. Peñalver, 16.—Teléfono 14219.
 Levante.—Puerta del Sol, 4.—Teléfono 12708.
 Madrid.—Alcalá, 9.—Teléfono 10257.
 María Cristina.—Mayor, 6.—Teléfono 15456.
 Nacional.—Toledo, 19.—Teléfono 10794.
 Regina.—Alcalá, 19.—Teléfono 12426.

GRANDES HOTELES

Palace.—Plaza de las Cortes, 5.—Teléfono 11100.
 Ritz.—Plaza de la Lealtad, 1.—Teléfono 12856.
 París.—Alcalá, 2.—Teléfono 10260.
 Inglés.—Echegaray, 10.—Teléfono 11030.
 Reina Victoria.—Plaza del Angel, 8.—Teléf. 12870.
 Regina.—Alcalá, 19.—Teléfono 14683.
 Príncipe de Asturias.—Echegaray, 1.—Tel. 12873.
 Florida.—Plaza del Callao, 2.—Teléfono 18359.
 Grand Hotel.—Arenal, 19 y 21.—Teléfono 12185.
 Gran Vía.—Av. Pi y Margall, 3.—Teléfono 14680.
 Roma.—Av. C. Peñalver, 9.—Teléfono 16018.
 Savoy.—Paseo del Prado, 26.—Teléfono 11166.
 Alfonso XIII.—Av. Pi y Margall, 12.—Tel. 14780.
 Barcelona.—Mariana Pineda, 7.—Teléfono 11661.
 Biarritz.—Victoria, 2.—Teléfono 11537.

ALGUNOS SERVICIOS DEL AYUNTAMIENTO

Alcaldía-Presidencia, Plaza de la Villa, teléfono 10106.—Comisiones de Concejales, Plaza de la Villa, 5, teléfono 10808.—Tercera Casa consistorial, Plaza de la Constitución, 3, teléfono 10021.

AGUAS POTABLES Y ALCANTARILLADO

Dirección, Plaza de la Villa, 4, teléfono 10922.—Inspección, Casa Cisneros, Plaza de la Villa, 4, teléfono 11227.—Inspección de Alcantarillas, Plaza de la Constitución, 3, teléf. 10012.—Almacenes de la Villa, Santa Engracia, 104, teléf. 30034.—Alumbrado, Dirección, Plaza de la Villa, 5, teléf. 10624.—Arquitectos, Dirección, Plaza de la Villa, 4, teléf. 11406.—Carruajes, Dirección, Plaza de la Constitución, teléfono 11070.—Colegio de Ntra. Sra. de la Paloma, Dehesa de la Villa, teléf. 30410.—Depositaria Municipal, Plaza de la Villa, 5, teléf. 12853.—Ensanche, Jefe Negociado, Ayala, 14, teléf. 52859.—Inspección facultativa, Costanilla de los Angeles, 13, teléfono 13659.—Guarcia Municipal, Jefatura, Plaza de la Constitución, 3, teléf. 20021.—Guardia de Caballería, Costanilla de los Desamparados, 15, tel. 10651.—Imprenta municipal, Sacramento, 2, tel. 13337.—Incendios, Dirección, Imperial, 10, tel. 12800.—Laboratorio central, Bailén, 43, tel. 70320.—Puesto de Desinfección, Plaza de San Francisco, 3, tel. 73729.—Limpiezas, Dirección, Imperial, 10, tel. 14630.—Mataderos, Dirección, Paseo de la Chopera, tel. 70116.—Mercado de la Cebada, Plaza de la Cebada, teléfono

Bocadillos EL COCINERO

LOS MEJORES DEL MUNDO

Se sirven en las siguientes casas:

Embajadores, 8, Teléf. 30.406.—Atocha, 110.—Atocha, 141.

Duque de Alba, 7 y Carretera de Aragón, 9

Esta se sirve de la conocida fábrica de Pan de Viena, marca EL SOL, San Marcos, 26.

JABON Y LEJIA



CATARINEU

ACEITES FILTRADOS - Pidanse en todas partes

ARAVACA-FUENCARRAL

DESPACHO EN MADRID: **FUENCARRAL, 58**

TELEFONO 10427

SERVICIO DE CORREOS

CENTRAL DE CORREOS (PLAZA DE CASTELAR)

ESTAFETAS URBANAS

Núm. 1 Jorge Juan, 20 y 22.—2 General Zabala, 14 (Prosperidad).—3 Santa Engracia, 155.—4 Florida, 7.—5 Carrera de San Francisco, 17.—6 General Orás, 8.—7 Santa Isabel, (esquina a Brumen).—8 Ronda Conde Duque, 11.—9 Hermosilla, 89.—10 Fuencarral, 188.—11 Paseo de Extremadura, 28.—12 Magdalena, 12.—13 Lozano, 14 (Guindalera).—14 Montalbán, 1 (Central).

SERVICIO DE TRANVIAS

Sitios de recogida: Estación del Norte.—Atocha (puerta y glorieta).—Plaza de Castelar.—Puerta del Sol (frente a Gobernación y esquina a Carreras).—Nicolás María Rivero (esquina a San Jerónimo).—Plaza de la Independencia.—Claudio Coello (esquina a Alcalá).—Red de San Luis.—Princesa (cruce con Marqués de Urquijo).—Plaza Mayor.—Cuatro Caminos y Ventas del Espíritu Santo. Horas: de 8 a 12 y media de la mañana y de 4 a 8 y media de la tarde.

ESTACIÓN DEL NORTE

Horas de recogida: de las 16 a las 21.50.

Cartas.—Cinco minutos antes de la salida de los trenes.

Impresos.—Desde las 16 hasta las 18.

Certificados y Valores. Correo de Galicia, hasta las 16.40. Correo de Santander 17.—Correo de Asturias, 18.40.—Extrín de Irún, 21.00.—Correo de Irún, 21.30.—Mixtos de Galicia, Asturias y Santander, 21.00.

Horas de recogida de las cartas.—Galicia, a las 15.40. Asturias y Santander, 16.40.—Aragón y Cataluña, 17.05.—Tajo (Cáceres) y Extremadura, 17.35.—Alicante y Murcia, 17.55.—Valencia, 19.10.—Andalucía, 19.30.—Norte y Extríniero, 21.00.

Cartas certificadas.—De 9 de la mañana a 12 de la noche. Para que salgan en los correos del día, precisa certificar dos horas antes de la salida de los trenes correos. En otro caso, utilícese las Estafetas de alcance de las Estaciones del Norte y Mediodía. Para el Extranjero, de 9 a 5 y de 7 a 12 de la noche.

Valores declarados.—De 10 de la mañana a las 17.30, a excepción de Galicia, Asturias y Santander, a las 15.00. Aragón y Cataluña, a las 16.30.—Andalucía y Norte, a las 18.—Caja: de 11 a 17.—Domingos, de 11 a 13.

Impresos certificados.—(Por la calle de Montalbán, en el Pasaje, a la izquierda).—Líneas de Galicia, Asturias, Santander, Segovia y Salamanca, de 10 a 13.30.—Líneas de Aragón, Extremadura, Tajo, Mediterráneo y Cuenca, de 10 a 14.50.—Líneas de Andalucía, Norte, Almorox y Colmenar, de 10 a 15.50. Estas horas son para el público que imponga de 1 a 8 certificado. Siendo más de 8, precisa relación por duplicado y sólo de 10 a 13.00, para el extranjero de 9 a 12.

Lista de Correos. De 9 de la mañana a 6 de la tarde.

ESTACIÓN DEL MEDIODÍA

Horas de servicio.—De las 16.30 a las 21.30.

Cartas.—Hasta diez minutos antes de la salida de trenes.

Periódicos e impresos.—Cuenca, hasta las 16.40.—Aragón, hasta las 17.30.—Demás líneas, hasta las 18.

Certificados y valores.—Cuenca, hasta las 16.40.—Aragón (expres), 17.30.—Aragón (correo), 17.45.—Extremadura, 18.0.—Andalucía (expres), 19.30.—Alicante y Cartagena, 19.45.—Andalucía (correo), 20.10.—Valencia (expres), 20.45.

no 70405.—Mercado de los Mostenses, Plaza de los Mostenses, teléf. 15279.—Parques y jardines, Dirección, Parque de Madrid, teléf. 54382.—Puericultura, Casa central, Peñón, 23, teléfono 71341.

CASAS DE SOCORRO

Buenavista: Castelló, 65, teléfono 52430.—Centro: Navas de Tolosa, 3, teléfono 10025.—Congreso: Fuencarral, 8, teléfono 10048.—Congreso (sucursal): Hermosilla, 51, teléfono 30204.—Chamberí: Eloy Gonzalo, 15, teléfono 30271.—Chamberí (sucursal): Santa Engracia, 130, teléfono 30268.—Hospicio: Augusto Figueroa, 43, teléfono 16139.—Hospital (sucursal): Santa Isabel, 36, teléfono 74424.—Inclusa: Encomienda, 21, teléfono 70254.—Latina: Carrera de San Francisco, 8, teléfono 70050.—Latina (sucursal): General Ricardos, 4, teléfono 70755.—Palacio: Cristino Martos, 5, teléfono 30073.—Palacio (sucursal): Plaza del Puente de Segovia, 3, teléfono 70120.—Universidad: Alberto Aguilera, esquina a Vallehermoso, teléfono 34142.

Líneas aéreas españolas

Servicio diario a SEVILLA y BARCELONA

HORARIO

Salida de Getafe (Madrid) para Sevilla, a las 14,30
Precio, 125 pesetas
 Salida de Getafe (Madrid), para Barcelona, a las 9'15
Precio, 150 pesetas

Línea SEVILLA-CANARIAS-SEVILLA

Salida de Sevilla los días 5, 10, 15, 20, 25 y 30 de cada mes.

Billetes de ida y vuelta con el 15 por 100 de descuento. Transporte gratuito de 15 kilogramos de equipaje.

Transporte rápido de MERCANCIAS a 1'50 ptas. km. *Informes en agencias y hoteles*

Despacho central, Antonio Maura, número 2. Teléfonos, 18230 y 18238. Despacho auxiliar, avenida Conde Peñalver, 18. (Hispano Suiza. Telf. 16067, Madrñr.)

LÍNEAS DE TRANVIAS

1 Sol-Alamanca	0,15	Sol-Especial P. de Toros, Corrida de Novillos, 0,30.—Cda. de Toros.	0,50
2 Sol-Argüelles	0,15	Plaza Mayor-Laganés	0,50
3 Sol-Alamanca-Sol, 0,15.—Sol-Quovado	0,10	Ciudades-Puerta de Toledo	0,15
4 Sol-Ventas, 0,20.—Sol-Pardinas	0,15	Pozas-Sol, 0,15.—Sol-Deificas	0,20
5 Sol-Hipódromo	0,15	Red de San Luis-Prosperidad	0,20
6 Sol-Bombilla-Sol, 0,30.—Sol-Norte	0,20	Puentes-Vallecas-Antón Martín	0,20
7 Sol-Bombilla, 0,30.—Sol-Norte	0,20	Hipódromo-Chamarín la Rosa	0,15
8 Sol-Bombilla, 0,30.—Sol-Norte	0,20	ol-Diego de León (por S.)	0,15
9 ol-Estación del Norte	0,15	Santo Domingo-Estación Norte	0,15
10 Sol-Argüelles-Bilbao-Retiro	0,15	Santo Domingo-Pozas	0,15
11 Argüelles-Bilbao-Retiro	0,15	Auto Mayor-Puerta del Angel	0,15
12 Sol-Argüelles (Rosales)	0,15	C. Caminos-Glorieta Bilbao	0,10
13 Antón Martín-Sol, 0,10.—Sol-Quevedo	0,10	C. Caminos-Puerta de la Princesa	0,10
14 P. Vlls.-S. I, 0,25.—ol-Qdo.-Cua	0,10	Cibeles-Goya (final)	0,15
15 P. Valdecaños-Sol, 0,25.—ol-Chamberí-Olavide	0,10	Pozas-Plaza de Santa Cruz (p. r. Ventura (Rodríguez))	0,15
16 ol-Fico, 0,25.—ol-A. Martín	0,10	Pro-peridad.—P. A. Martínez	0,15
17 C. Caminos-Sol, 0,10.—ol-Pgs.	0,05	Santo Domingo-Pozas 0,15. Pozas.—Escuela de Agricultura, 0,10.—Escuela de Agricultura-Puerta de Hierro	0,20
18 Obelisco-Sol, 0,10.—Sol-Fco	0,10	Cibeles-Hipódromo	0,15
19 C. Caminos. P. A. Martínez	0,10	Puerta de Hierro	0,15
20 C. Caminos-Red de San Luis	0,10	Cibeles-Plaza Manuel Becerra	0,15
21 Sol-Pozas (por Leganitos)	0,15	Plaza Mayor-Fuentevilla	0,05
22 Pozas-Sol, 0,15.—Sol-Embajada	0,15	Plaza Mayor-Mataderos	0,20
23 Sol-Fuentevilla	0,10	Quevedo-Cibeles-P. Atocha	0,15
24 P. Mayor-Carabanchel Bajo, 0,30	0,10	Glorieta de Bilbao-Colón-Goya	0,15
Carabanchel-Alto	0,10	Glorieta Ruiz Jiménez-García	0,15
		Gaztambide	0,15

La pérgola PALACIO RESTAURANT

Cuesta de las perlices
 teléf. 54 Aravala

TODOS LOS ADELANTOS MODERNOS
 LAMAS ANTICUA POR ESO SIRVE MEJOR

HUERO CAMORRA (RESTAURANTE)

CALZADOS ARELLANO

LOS MEJORES VISITE ESTA CASA

86, ATOCHA, 86

FABRICA DE PLISADOS

VAINICAS E INCRUSTACIONES MECANICAS

LA CASA MAS ANTIGUA DE MADRID

Se hacen toda clase de plisados y en todos los anchos. Unica Casa que tiene siempre las últimas creaciones de Paris

ARTURO HUERTA

FERNANDO VI, 12, PRAL. - TELEFONO 33681

Casa Marcelino

COLMADO TIPICO ANDALUZ

Manzanilla de las mejores marcas

GRAN BODEGA Recientemente inaugurada

VINOS DE MESA. Los más finos e inmejorables

Manuel Fernández y González, 8

TELEFONO 95.124

Confitería :: Pastelería :: Fiambres

N I Z A

Especialidades y creaciones para el te y postres

Se sirven LUNCHS

Argensola, 20 y Orellana, 16 :: Glorieta de Bilbao, 7 y Sagasta, 2 :: Teléfono 83.253

CLEMENTE Y GARCIA

CAMISERIA
Y
ROPA BLANCA

51-Mayor-51

Equipos Canastillas, Batas, Blusas. Especialidad en ropas para niños.

RUMBOS PARA AUTOMOVILES

- Madrid-Irún (por Aranda), 488 kilómetros.
- Madrid-Irún (por Valladolid), 558 kilómetros.
- Madrid-Irún (por Soria), 496 kilómetros.
- Madrid-Bilbao (por Aranda), 396 kilómetros.
- Madrid-Santander (por Aranda), 393 kilómetros.
- Madrid-Santander (por Valladolid), 466 kilómetros.
- Madrid-Gijón (por Valladolid), 476 kilómetros.
- Madrid-Vigo (por Salamanca), 665 kilómetros.
- Madrid-La Coruña (por Lugo), 609 kilómetros.
- Madrid-Barcelona (por Zaragoza), 628 kilómetros.
- Madrid-Barcelona (por Alcañiz), 629 kilómetros.
- Madrid-Valencia (por Tarancón), 351 kilómetros.
- Madrid-Alicante (por Albacete), 422 kilómetros.
- Madrid-Cartagena (por Ocaña), 441 kilómetros.
- Madrid-Sevilla (por Córdoba), 542 kilómetros.
- Madrid-Sevilla (por Mérida), 545 kilómetros.
- Sevilla-Cádiz (por Jerez de la Frontera), 154 km.
- Madrid-Granada (por Jaén), 436 kilómetros.
- Madrid-Málaga (por Granada), 564 kilómetros.
- Madrid-Toledo, 70 kilómetros.
- Madrid-Salamanca, 214 kilómetros.
- Madrid-Badajoz (por Trujillo), 407 kilómetros.

Tarifa general de la Compañía del Metropolitano "Madrid".

PUERTA DEL SOL A TETUAN DE LAS VICTORIAS, 0,30.
CON ESTACIONES EN ALVARADO Y ESTRECHO

Est. del Norte	0	10	20	30	40	50	60	70	80	90	100
Quevedo...	0	10	20	30	40	50	60	70	80	90	100
S. Bernardo	0	10	20	30	40	50	60	70	80	90	100
Noviciado...	0	10	20	30	40	50	60	70	80	90	100
St. Dominó	0	10	20	30	40	50	60	70	80	90	100
Isabel II...	0	10	20	30	40	50	60	70	80	90	100
Sevilla...	0	10	20	30	40	50	60	70	80	90	100
Banco...	0	10	20	30	40	50	60	70	80	90	100
Retiro...	0	10	20	30	40	50	60	70	80	90	100
P. Vergara...	0	10	20	30	40	50	60	70	80	90	100
Goya...	0	10	20	30	40	50	60	70	80	90	100
M. Becerra...	0	10	20	30	40	50	60	70	80	90	100
Ventas...	0	10	20	30	40	50	60	70	80	90	100
P. Valdecas...	0	10	20	30	40	50	60	70	80	90	100
Pacífico...	0	10	20	30	40	50	60	70	80	90	100
M. Pelayo...	0	10	20	30	40	50	60	70	80	90	100
Atocha...	0	10	20	30	40	50	60	70	80	90	100
A. Martín...	0	10	20	30	40	50	60	70	80	90	100
Progreso...	0	10	20	30	40	50	60	70	80	90	100
P. del Sol	0	10	20	30	40	50	60	70	80	90	100
Gran Vía...	0	10	20	30	40	50	60	70	80	90	100
Tribunal...	0	10	20	30	40	50	60	70	80	90	100
Bilbao...	0	10	20	30	40	50	60	70	80	90	100
Chamberf...	0	10	20	30	40	50	60	70	80	90	100
Iglesia...	0	10	20	30	40	50	60	70	80	90	100
Ríos Rosas...	0	10	20	30	40	50	60	70	80	90	100
C. Caminos...	0	10	20	30	40	50	60	70	80	90	100

FOTOGRAFIA LAURGRAFF

Magníficas postales desde tres ptas., kilométricos, pasaportes y carnets entregados en el acto.
SE HACEN AMPLIACIONES
42, MONTPEÑA, 42, PLANTA BAJA

Sucursal: FUENCARRAL, 147
(junto al Teatro Fuencarral)

CORBATAS :: CAMISAS INMENSO SURTIDO

ESPECIALIDAD EN CAMISAS A MEDIDA

LA NOVEDAD

42, SAN BERNARDO, 42

JUGUETERIA

Viuda de Juan Gómez

RELOJERIA, BISUTERIA, PARAGUAS Y BOLSILLOS

Casa acreditada en composturas de muñecos

Conde Romanones, 8 y 10 - Teléfono 72 767

LA REGIONAL

VINOS FINOS DE MESA :: SERVICIO A DOMICILIO

Gran vino «EL PADRE ETERNO»

:: y blanco «LA PALMA» ::

1, LOS MADRAZO, 1.—TELEF. 13563

EL MESON DEL SEGOVIANO

CAVA BAJA, núms. 41 y 28 :: Teléfono 72932

El sitio más popular de la corte, donde pueden admirar los famosos frescos del pintor ARTURO ORTIZ ALGUACIL
LOS JUEVES, Pote gallego.

NO DEJE DE VISITAR ESTE FAMOSO MESON

CENTRO DE SUSCRIPCIONES DE LA EQUITATIVA DE MADRID

Seguros de enfermedades con Sanatorio quirúrgico, de todas clases de especiales, por cuotas mensuales desde 1,25 a 9,80. Seguros de entierro desde 0,50 a 2,50 ptas., con sepultura perpetua, una persona sola 0,60 al mes.

Meson de Paredes, 48

ZACARIAS MADRID

Sastrería

Terrado

Sastrería

*Proveedor de las Cooperativas del Ministerio
de la Guerra e Instituciones.*

LEGANITOS

2

Teléfono 13799

Trajes
Gabanes
Trincheras

Uniformes
de
todas clases



PLAZOS Y CONTADO



JOSE GUILLAMON

CALEFACCIONES Y SANEAMIENTOS

Aplicaciones generales del calor
a edificios y a la industria.

ESPECIALIDAD EN CALEFACCIONES INDEPENDIENTES POR PISOS. MÁS DE 2.000 INSTALACIONES FUNCIONANDO EN TODA ESPAÑA

PROYECTOS Y PRESUPUESTOS GRATIS

Oficinas: **SAGASTA, 7 duplicado**

TELÉFONO 33875

Sucursal en **MURCIA: Plaza de San Bartolomé, 1 y 2**

KARDEX

FICHERO VISIBLE PERFECTO

LIPS

CAJAS DE CAUDALES
MUEBLES DE ACERO
PARA OFICINAS
ARCHIVADORES, MESAS,
ARMARIOS, ETC.

Rudy Meyer

**Montera, 28
MADRID**



La Bondad

ESTRELLA, 13

SELECTOS ACEITES, VINOS DE MESA Y JABONES
EXQUISITOS CAFÉS, AZÚCARES Y CHOCOLATES

Servicio a domicilio rápidamente - Teléfono núm. 19.697

PROPIETARIO DE LOS VINOS RIOJA **GRAN DUQUE** y **DUCAL**
ABASTECEDOR DE LOS PRINCIPALES HOTELES Y RESTAURANTS

Mi orgullo

ES EL ASPIRADOR DE POLVO

VAMPIRO

Con él puedo limpiar las alfombras, los muebles y tapices sin que quede una partícula de polvo.

ENCERADORAS ELÉCTRICAS

Hobby - Dandy - Victor - Express

A. E. G.—Sección Santo

Paseo de Recoletos, 17

Teléfono 19447



**CALIDAD
COMODIDAD**



**APARATOS DE
CALEFACCION**
IMPRESINDIBLES PARA LA CASA

En todos los buenos,
acreditados estable-
cimientos del ramo

y

A. E. G. Ibérica
de Electricidad

(S. A.)

