

Noveno año de publicación no interrumpida

Espectáculos de Madrid

REVISTA DIARIA

GUIA DE LA CAPITAL

NOVELAS PASATIÉMPOS
CRÓNICAS DE TEATROS
TOROS

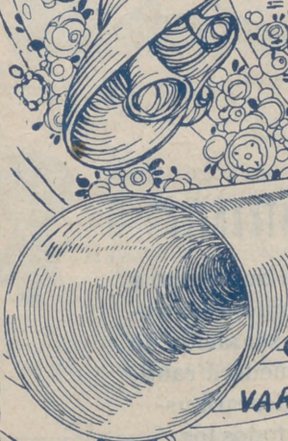

CINES
VARIETÉS
Y
SPORT

SECINAS
CONDE ROMANONES
ESQ. CONCEPCION JERONIMA

Reparto Gratis



- DIRECCIÓN -
2- CONDE DE ROMANONES, 2



MECAPHONE

EL FONOGRAFO PORTATIL MAS POTENTE
Y DE MAS CLARO SONIDO

VENTA EXCLUSIVA:

Unión Musical Española

Carrera de San Jerónimo, 30, y Preciados, 5 - Madrid

Pere Durán

LA MARAVILLA DEL SIGLO



¿Ha oído Ud. la

NUEVA GRAMOLA CON CAMARA ACÚSTICA "REENTRANTE?"

En caso negativo, hágalo en seguida. Acuda sin pérdida de tiempo a un agente nuestro y pida una audición musical con este nuevo instrumento. Al escuchar las primeras notas sentirá usted la sensación de que los artistas se hallan en su presencia. Su ánimo quedará cautivado ante esta nueva maravilla, y radiante de placer deseará usted adquirir este prodigioso aparato, que reproduce todos los sonidos musicales con una precisión verdadera admirable. Una sola audición le convencerá.

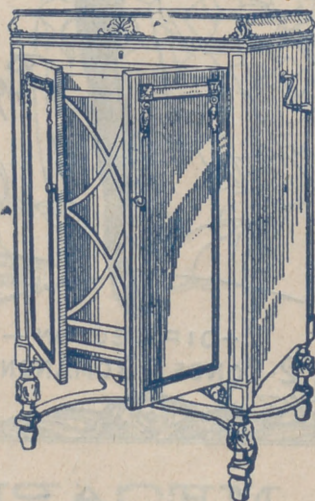

La Voz de su Amo

COMPañÍA DEL GRAMÓFONO, S. A. E.
AVENIDA DE PÍ Y MARGALL, 1.—MADRID

Fábrica:
URGEL, N.º 234
BARCELONA



DISTRIBUCION DE NUESTRAS TIRADAS

Todos los días, de doce y media a dos, en los Casinos de Madrid, Bellas Artes, Gran Peña; en los Hoteles Palace, Paris, Inglés, Reina Victoria, Regina y Príncipe de Asturias. De cuatro a cinco (tarde), en los siguientes Cafés y de esta forma: *Martes, Jueves y Sábados*, Cafés Oriental, Lisboa, Puerto Rico, Universal y Colonial. *Miércoles, Viernes y Domingos*, Lyon d'Or, Maison Dorée, Café-Bar La Montaña y Norte. Diariamente se reparte en los Bares Villa-Rosa, Plaza de Santa Ana, 17; «Madrid-Sevilla». Echegaray, 21, y en la Peluquería de Moda, Prado, 7.— Lo que avisamos a los señores anunciantes para que lo comprueben.

Para toda clase de anuncios y propagandas diríjense a la Dirección:

2, Conde de Romanones, 2

HORARIO DE TRENES

NORTE		Salida	Llegada
Madrid a			
Mixto a Hendaya	...	6	19,40
Rápido Santander-Gijón	...	9	22,15
Idem a Hendaya y Zamora	...	9,50	20,35
Idem a Hendaya y Zamora	...	10,05	21,20
Mixto a Coruña	...	10,25	14,50
Rápido a Bilbao	...	13	22,50
Expreso a Galicia	...	19,20	9,40
Correo a Santander	...	19,30	8,15
Idem a Galicia	...	19,40	7,45
Expreso a Asturias	...	20,15	8
Surexpreso a Hendaya	...	20,30	9,15
Expreso a Santander	...	20,45	10,25
Mensajerías a Venta de Baños	...	20,50	5
Expreso a Bilbao	...	22	9
Idem a Bilbao-Salamanca	...	22,30	7
Correo a Irún	...	22,45	6
NORTE CERCANIAS			
Mixto a Avila y Cercedilla	...	6	19,40
Tranvía a El Escorial	...	6,50	11,10
Ligero a Segovia	...	7,30	19,55
Idem a Segovia	...	7,50	20,25
Idem a Avila	...	8,15	20,10
Tranvía a Avila-Cercedilla	...	10,10	8,48
Idem a Pozuelo	...	12,45	21,45
Ligero a Cercedilla-Navalperal	...	14,10	21,55
Tranvía a Pozuelo	...	16,35	17

Sigue en la cuarta plana.

ARMENGOL
ACREDITADA Y ANTIGUA LANERIA
Y COLCHONERIA

Grandes existencias en lanas y telas adamasca-
das y listadas para toda clase de colchones.
Duvets, plumas, miraguanos, borras, zaleas,
etcétera, etc.

BARQUILLO, 30 - Teléf. 34272

TELEFONO 10251



NO TIENE SUCURSALES

¿Quiere usted comer bien y economi-
camente? Visite en ADUANA, 21, el

Restaurant MOLINERO

Excelente servicio a la carta
Cubiertos a 3,50
y 5 pts., con vino
SE ADMITEN ABONOS

NORTE CERCANIAS

	Salida	Llegada
Ligero a Avila...	17,10	18
Idem a Segovia...	18	12
Tranvía a Navalperal...	18,20	22,50
Ligero al Espinar...	18,55	23,13
Tranvía a El Escorial...	19,50	21,05
Idem a Pozuelo...	21	19,40
Mensajerías a Segovia-Escorial...	20,50	15,45

M. Z. A.

Tranvía a Getafe...	6,20	7,45
Omnibus a Alicante-Andalucía...	7	18,45
Idem a Zaragoza-Barcelona...	7,20	20,50
Expreso a Badajoz...	8,45	20,45
Idem a Alicante y Valencia...	9	19,40
Idem a Zaragoza-Barcelona...	9,40	22
Idem a Andalucía...	9,50	20,25
Idem a Andalucía...	10,55	21,05
Mensajerías a Alicante-Cartagena...	11,10	22,10
Idem a Badajoz...	12	17,30
Expreso a Zaragoza...	15,15	15,30
Correo a Badajoz...	19,45	9,40
Expreso a Zaragoza-Barcelona...	20,20	9
Correo a Zaragoza-Barcelona...	20,40	8
Idem a Andalucía...	21,35	9,10
Expreso a Andalucía...	21,40	10
Correo-Expreso a Cartagena...	21,45	8,30
Expreso a Valencia...	22,10	8
Idem a Sevilla...	22,40	8,45
Correo-Expreso a Alicante...	23	7,30
Idem a Andalucía...	23,25	7

EL EQUIPAJE MODERNO

Fabricación de cajas de madera para vestidos y sombreros. Se construyen baules y maletas. Se hacen encargos especiales

MAYOR, 73 - Teléfono 94847

Talleres: **LUIS VELEZ DE GUEVARA 4**
TELEFONO 18953

M. Z. A. CERCANIAS

Omnibus a Toledo...	7	11,20
Expreso a Toledo y Cuenca...	9,10	17,15
Omnibus a Cuenca...	17,15	10,40
Idem a Aranjuez...	13	8,30
Correo a Cuenca...	18,30	22,10
Tranvía a Getafe...	6,20	7,45
Omnibus a Toledo...	7,45	14,35
Tranvía a Getafe...	9,25	13,15
Mensajerías a Toledo...	12	17,30
Tranvía a Getafe...	14,15	16
Correo a Toledo...	18,10	9
Tranvía a Getafe...	19,55	21,20
Omnibus a Toledo...	21,20	21,45

OESTE

Discrecional a Talavera...	7,25	10,54
Mixto a Cáceres-Lisboa...	8,45	10,50
Mercancías a Grifón...	14	6,55
Correo a Lisboa...	20,25	9,05
Rápido a Lisboa...	23,28	8,20

PIJAMAS, CAMISAS Y CORBATAS

¡Imposible mejorar nuestro surtido y precios!

"EL FENIX"
MAYOR, 37 (esquina)

SALVA VIDAS

Vino rancio cosecha 1887

Vigoriza, purifica la sangre y reanima el espíritu.
(BOUQUET EXQUISITS)

DE VENTA EN ESTABLECIMIENTOS DE LUJO

REAL BRILLANTE

Vino de Valdepeñas selecto

Se vende en hoteles y cafés serios

Unico depósito en Madrid: Teléf. 18905

DEPOSITO DE LINOLEUM

Artículos de limpieza :: Tubos de goma
Hules de mesas y para encerados

FRANCISCO SERRANO

Droguería y Perfumería :: Depósito de suelas y tacones de goma

- CONDE DE ROMANONES 11 -
Teléfono 18557.—MADRID

Gran Restaurant y Hotel GONZALEZ

Distinguida Pensión a 20 metros de la Puerta del Sol.—Comedores amplios y ventilados.—Servicio a la carta y por cubiertos.—Pensión completa desde 6 pesetas.—Especialidad en platos regionales.

DONDE MEJOR Y MAS ECONOMICO SE COME
ADUANA, 13 - Teléfono 93746

GRAMOLAS Y DISCOS

SANTIAGO 10 Y 12 MADRID

GARRIO, MENENDEZ Y RESPALDIZA

INFOLMES Y DEDIDOS

INTERVENTO DE RUJIA VIANOR

Holton

Industria de instrumentos

LABORATORIO DE VIDAS

HOTEL HISPANA
Casa de primer orden. Todo confort

Teléfono en todas las habitaciones
Restaurant. Se sirven cubiertos aparte.
AVENIDA PI Y MARGALL, 22
GRAN VÍA.—TELÉF. 16072.—MADRID

SERVICIOS DE LA CAPITAL

GOBIERNO ESPAÑOL.—MINISTERIOS

Presidencia del Consejo de Ministros, Paseo de la Castellana, 3, teléfono 30165.—Ministerio de Estado, Plaza de las Provincias, 1, teléfono 52849.—Economía Nacional, Paseo de Atocha, 1 y 3, teléf. 73569.—Ministerio del Ejército, Alcalá, 53, teléfono 16552.—Ministerio de Fomento, Paseo de Atocha, 53, teléfono 73040.—Ministerio de Gobernación, Puerta del Sol, 7, teléfono 53037.—Ministerio de Hacienda, Alcalá, 11, teléfono 11370.—Instrucción Pública y Bellas Artes, Alcalá, 34, teléfono 11667.—Ministerio de Justicia y Culto, San Bernardo 47, teléfono 14945.—Ministerio de Marina, Paseo del Prado, 3, teléfono 70412.—Trabajo y Previsión, Marqués de la Ensenada, 8, teléfono 33391.

LOS MAS IMPORTANTES BANCOS

Central.—Alcalá, 31.—Teléfono 11140.
 Calamarte.—Alcalá, 44 y 46.—Teléfono 12890.
 Ahorros y Construcciones.—Prim, 5.—Teléf. 10993.
 Avila.—Peligros, 1.—Teléfono 10164.
 Alemán Trasatlántico.—P.º Prado, 16.—Tel. 12955.
 Bilbao.—Alcalá, 16.—Teléfono 12866.
 Castilla.—Pl. Independencia, 2.—Teléf. 52001.
 Cataluña.—Av. C. Peñalver, 19.—Teléfono 14664.
 Crédito Industrial.—P.º Recoletos, 6.—Tel. 53834.
 Crédito Local de España.—Alcalá, 22.—Tel. 12850.
 España.—Alcalá y Salón del Prado.—Teléf. 11110.
 Español de Crédito.—Alcalá, 14.—Teléfono 11126.
 Español de Crédito Hipotecario.—Sagasta, 4.
 Español del Río de la Plata.—Alcalá, 57.—Tel. 11040.
 Germánico-América del Sur.—C.ª S. Jerónimo, 32.
 Hipotecario.—Paseo de Recoletos, 12.
 Hispano-Americano.—Plaza de Canalejas, 1.
 Hispano de Edificación.—Av. C. Peñalver, 8 y 10.
 Industria y Comercio.—C.ª San Jerónimo, 43.
 Matritense.—San Agustín, 3.
 Nacional de Mutualidades.—Serrano, 5.
 Popular de León XIII.—Costanilla San Andrés, 7.
 Sáinz.—Alcalá, 12.
 Urquijo.—Alcalá, 55.
 Vitalicio de España.—Alcalá, 25.
 Vizcaya.—Nicolás M.ª Rivero, 8 y 10.
 Zaragozano.—Nicolás M.ª Rivero, 4 y 6.
 Anglo South American.—Av. C. Peñalver, 21.
 Crédit Lyonnais.—Alcalá, 10.
 Bolsa de Madrid.—Plaza de la Lealtad.

JABON Y LEJIA



CATARINEU

ACEITES FILTRADOS - Pídanse en todas partes

ARAVACA-FUENCARRAL

DESPECHO EN MADRID: **FUENCARRAL, 58**

TELEFONO 10427

CALZADOS

ARELLANO

LOS MEJORES
VISITE ESTA CASA

86, ATOCHA, 86

SASTRERIA GALINDO

CORTE REGIO

TRAJES ULTIMA MODA



GABARDINAS □ TRINCHERAS

SE ADMITEN GÉNEROS PARA SU CONFECCIÓN
8, Concepción Jerónima, 8. — Teléfono 72746

FOTOGRAFIA LAURGRAFF

Magníficas postales desde tres ptas., kilométricos, pasaportes y carnets entregados en el acto.
SE HACEN AMPLIACIONES

42, MONTERA, 42, PLANTA BAJA
Sucursal: FUENCARRAL, 147
(junto al Teatro Fuencarral)

FABRICA Y ALMACEN DE PIANOS

ORGANOS Y ARMONIUMS

RICARDO RODRIGUEZ

VENTAS AL CONTADO Y A PLAZOS

Despacho: Ventura de la Vega, 3
Talleres: PIZARRO, núm. 19 (Palacio de Cheste)
TELEFONO 12344

VILLA-ROSA RESTAURANT

El mejor y más típico en su género
y el preferido por la buena Sociedad
SERVICIO PERMANENTE

PLATO DEL DIA

SERVICIO A LA CARTA

Visite usted VILLA-ROSA
Plaza del Príncipe Alfonso, 17. — Teléfono 12270

CLEMENTE Y GARCIA

CAMISERIA
Y
ROPA BLANCA

51-Mayor-51

Equipos Canastillas, Batas, Blusas. Especialidad en ropas para niños.



ESLAVA

Pasadizo San Ginés Tel. 14032
Compañía de Revistas de
ENRIQUETA SERRANO
FAUSTINO BRETAÑO
Próximo debut con la revista
Las Guapas
del Maestro Alonso

MUÑOZ SECA

Mañana, presentación de
MARGARITA XIRGU
LA FUENTE ESCONDIDA

Calderón

Atocha, 12 Teléfono 14333
A las 6,30:
LA CASTAÑUELA
A las 10,30:
LA CAUTIVA
¡Exito grandioso!
por Matilde Revenga

MAIPU PIGALLS

ADUANA, 19 Dancing-Musical-Hall
A las 11,30 ¡Exito sin igual! de
HARRY FLEMING
y sus atracciones el espectáculo más sensacional del mundo todas las noches en
MAIPU Aduana, 19

INFANTA ISABEL

Calle del Barquillo, 14 Tel. 14778
A las 6,30 (Abono):
¡Déjate querer, hombre!
¡Éxito colosal!
A las 10,30:
El señor Badanas

ESPAÑOL

Despedida de Margarita Xirgu.
FUENTE ESCONDIDA

LARA

A las 6,30 y 10,30 Tierra en los ojos.

COMICO

A las 6,30 y 10,30: ¡Que trabaje Rita!

JAI-ALAI

Calle de Alfonso XI, 6 Tel. 16606
A las 4 tarde:
Grandiosos partidos a
Pala y Remonte por los «ases»
de la pelota.
Vea V. los carteles de este Frontón.

NOVELAS Y NA...

LAS AVENTURAS

SU CAPTUR...

Antes de la matanza de... en este punto u nalmacén... varios traficantes de divers... ción la insistencia con que... indios, de los cuales tem... M. Laurent Ducharme ha... ton sobre un plan tramad... guarnición y los ingleses... dante, juzgando que carec... ticias de la misma especie... una prisión al primero qu... fuerzas que entonces guard... ta soldados, dos subalterm... ba para que la mayoría... acerca de los indios, cuyas... Poco después de mi lle... chippeway, llamado Wawa... manifestándome siempre... pués de visitarme algún...



DISP B



Y NAB... MISTERIOSAS

ALEJANDRO HENRY

PTUR... S INDIOS

de Mackinac, había abierto yo
acén... gada, encontré allí otros
verses... del país, y llamóm la aten-
n que... de la hostilidad de los
tem... ataque contra el fuerte.
amado al mayor Ething-
ama... acer una manzana en la
ses... dedores; pero el coman-
arec... damento esta y otras no-
ecie... al fin, y juró encerrar en
ro... contarle historias. Las
uard... erte consistían en noven-
tern... mandante, lo cual basta-
ria... nos no nos inquietásemos
uyas... llan poco.

Michilimackinac, un indio
Yaw... empezó a frecuentar mi casa,
re... sideración personal. Des-
ún... presentóse un día con su

(Continuará)

La antigua Cerámica NIVEIRO

DE TALAVERA

Por mejora y ampliación de local ha trasladado la EXPOSICION y VENTA
de sus preciosos e inmejorables artículos a

Paseo de Recoletos, 14 Tel. 57769

PRICE

Plaza del Rey, 7 Tel. 94422

A las 6,30 (Popular): Gran
función de circo ecuestre.

A las 10,30: Formidable fun-
ción de circo y
Campeonato de luchas Gre-
co-Romanas para el
Cinturón de Madrid 1931.

AL KAZAR

A las 6,30: Tómate en serio.
A las 10: Ópera.

MARTIN

A las 6,30 y 10,30 Mitad y mi-
dad y Te espero en el 4.

REINA VICTORIA

(Compañía Velasco)

A las 6,45 y 10,45:

COCK TAIL DE AMOR

Pelikán Kursal

Atocha, 68 - Teléfono 70930

Todos los días a las 11 noche

Grandes atracciones

¡Grandioso éxito! de

Encarnita Daza y Hermanas Manon

De 1 a 4 madrugada

Gran Souper Tango

Orquesta Arteaga

Domingos y fiestas, bailes populares

MARAVILLAS

Calle Malasaña, 6 Tel. 36993

TODOS LOS DÍAS

Ramon Peña y Candida Suarez

REPRESENTAN

El pájaro rojo

¡Éxito extraordinario!

PAVON

A las 6 y 10,15:

Cinematógrafo sonoro

ZARZUELA

Calle de Jovellanos, 4 Tel. 17347

En esta semana

reanudará su temporada

María Teresa Montoya

con el estreno sensacional

EL HOMBRE DESHABITADO

::: TRIANON SEVILLA :::

Magdalena, 30.-Teléf. 13033

Todos los días, tarde y noche

GRAN SOUPER TANGO

y

CUADRO FLAMENCO

Consumición una peseta

PENSION URZAY
MADRID

MANUEL FERNANDEZ GONZALEZ 10-12

PENSION DESDE 8,00 PESETAS
TELEFONO 11921

SP... BLE

M... luañela, 10.-Teléf. 73402

SGCB2021

TEATROS DISTINGUIDOS

Calderón.—Atocha, 12.—Teléfono 10187.
 Price.—Plaza del Rey, 7.—Teléfono 51908.
 Infanta Beatriz.—Claudio Coello, 45.—Teléf. 53108.
 Cómico.—Mariana Pineda, 10.—Teléfono 10525.
 Eslava.—Pasadizo de San Ginés.—Teléfono 14032.
 Español.—Plaza del Príncipe Alfonso.—Teléf. 12121.
 Fontalba.—Av. Pi y Margall, 6.—Teléfono 14419.
 Infanta Isabel.—Barquillo, 14.—Teléfono 14778.
 Lara.—Corredera de San Pablo, 17.—Teléf. 11631.
 Pavón.—Embajadores, 11.—Teléfono 72315.
 Reina Victoria.—C.^a San Jerónimo, 28.—Tel. 13458.
 Zarzuela.—Jovellanos, 4 y 6.—Teléfono 14341.
 Teatro Maravillas.—Malasaña, 6.—Teléfono 36993.

LOS MEJORES CAFES

Oriental.—P.^a del Sol, 11 y 12.—Teléfono 13005.
 Lisboa.—Mayor, 1.—Teléfono 15800.
 Puerto Rico.—P.^a del Sol, 3.—Teléfono 14804.
 Universal.—P.^a del Sol, 15.—Teléfono 15807.
 Colonial.—Alcalá, 3.—Teléfono 12603.
 Maison Dorée.—Alcalá, 22.—Teléfono 15804.
 La Montaña.—Alcalá, 2.—Teléfono 15020.
 Norte.—Montera, 54.—Teléfono 16802.
 Colón.—Alcalá, 17.—Teléfono 16022.
 Correos.—P.^a del Sol, 10.—Teléfono 12466.
 Gijón.—Paseo de Recoletos, 21.—Teléfono 12607.
 Granja El Henar.—Alcalá, 40.—Teléfono 12079.
 Kutz.—Av. C. Peñalver, 16.—Teléfono 14219.
 Levante.—Puerta del Sol, 4.—Teléfono 12708.
 Madrid.—Alcalá, 9.—Teléfono 10257.
 María Cristina.—Mayor, 6.—Teléfono 15456.
 Nacional.—Toledo, 19.—Teléfono 10794.
 Regina.—Alcalá, 19.—Teléfono 12426.

ALGUNOS SERVICIOS DEL AYUNTAMIENTO

Alcaldía-Presidencia, Plaza de la Villa, teléfono 10106.—Comisiones de Concejales, Plaza de la Villa, 5, teléfono 10808.—Tercera Casa consistorial, Plaza de la Constitución, 3, teléfono 10021.

AGUAS POTABLES Y ALCANTARILLADO

Dirección, Plaza de la Villa, 4, teléfono 10922.—Inspección, Casa Cisneros, Plaza de la Villa, 4, teléfono 11227.—Inspección de Alcantarillas, Plaza de la Constitución, 3, teléf. 10012.—Almacenes de la Villa, Santa Engracia, 104, teléf. 30034.—Alumbrado, Dirección, Plaza de la Villa, 5, teléf. 10624.—Arquitectos, Dirección, Plaza de la Villa, 4, teléf. 11406.—Carruajes, Dirección, Plaza de la Constitución, teléfono 11070.—Colegio de Ntra. Sra. de la Paloma, Dehesa de la Villa, teléf. 30410.—Depositaria Municipal, Plaza de la Villa, 5, teléf. 12853.—Ensanche, Jefe Negociado, Ayala, 14, teléf. 52859.—Inspección facultativa, Costanilla de los Angeles, 13, teléfono 13659.—Guarcia Municipal, Jefatura, Plaza de la Constitución, 3, teléf. 20021.—Guardia de Caballería, Costanilla de los Desamparados, 15, tel. 10651.—Imprenta municipal, Sacramento, 2, tel. 13337.—Incendios, Dirección, Imperial, 10, tel. 12800.—Laboratorio central, Bailén, 43, tel. 70320.—Puesto de Desinfección, Plaza de San Francisco, 3, tel. 73729.—Limpiezas, Dirección, Imperial, 10, tel. 14630.—Mataderos, Dirección, Paseo de la Chopera, tel. 70116.—Mercado de la Cebada, Plaza de la Cebada, teléfono 70405.—Mercado de los Mostenses, Plaza de los Mostenses, teléf. 15279.—Parques y jardines, Dirección, Parque de Madrid, teléf. 54382.—Puericultura, Casa central, Peñón, 23, teléfono 71341.

CASA MERP
 ARREGLA STYLOGRAFICAS
 ECHEGARAY 7 - TELEFONO 10095 - MADRID

Casa Marcelino

COLMADO TIPICO ANDALUZ
 Manzanilla de las mejores marcas
 GRAN BODEGA
 Recientemente inaugurada
 VINOS DE MESA. Los más finos e inmejorables
Manuel Fernández y González, 8
 TELEFONO 95124



PARA HOMBRES

Ayer ventruado, hoy enjuto, es que uso LA FAJA DE JUSTO

JUSTO JUAN
 10, CARMEN, 10

LA CORUÑA
 MARTIN NAVAZO

Vinos - Restaurant - Cervezas - Licores de todas las marcas - Mariscos del día - Aperitivos y bocadillos
 —:— La Peña más clásica :—:—

4, ALCALÁ, 4

Confitería :: Pastelería :: Fiambres

N I Z A

Especialidades y creaciones para el te y postres
 Se sirven LUNCHS

Arensola, 20, y Orellana, 16 :—: Glorieta de Bilbao, 7, y Sagasta, 2 :—: Teléfono 83253

RECAUDADORES DE ARBITRIOS

Congreso: D. Enrique Conde Salazar, Gobernador, 33, teléfono 17954.—Palacio: D. Ramón Martínez, Fomento, 22, teléfono 17960.—Sanidad, Negociado, Plaza de la Villa, 5, teléfono 50182.

CASAS DE SOCORRO

Buenavista: Castelló, 65, teléfono 52430.—Centro: Navas de Tolosa, 3, teléfono 10025.—Congreso: Fuencarral, 8, teléfono 10048.—Congreso (sucursal): Hermosilla, 51, teléfono 30204.—Chamberí: Eloy Gonzalo, 15, teléfono 30271.—Chamberí (sucursal): Santa Engracia, 130, teléfono 30268.—Hospicio: Augusto Figueroa, 43, teléfono 16139.—Hospital (sucursal): Santa Isabel, 36, teléfono 74424.—Inclusa: Encamienda, 21, teléfono 70254.—Latina: Carrera de San Francisco, 8, teléfono 70050.—Latina (sucursal): General Ricardos, 4, teléfono 70755.—Palacio: Cristino Martos, 5, teléfono 30073.—Palacio (sucursal): Plaza del Puente de Segovia, 3, teléfono 70120.—Universidad: Alberto Aguilera, esquina a Vallehermoso, teléfono 32142.

Tarifa para el servicio de Automóviles.

FRANJAS ENCARNADA Y VERDE

De uno o dos asientos:

Los 800 primeros metros ... 0'40
 Por cada 250 metros más o fracción ... 0'10
 Por cada hora que el coche esté parado ... 4'00

De tres o más asientos:

Los 800 primeros metros ... 0'60
 Por cada 333 metros más o fracción ... 0'20
 Por cada hora que el coche esté parado ... 4'00
 Despedidos en el tercer límite, se abonará por regreso ... 1'25

COCHES DE PLAZA

Por carreras.—Una o dos personas ... 1'25
 Por cada asiento más ... 0'50
 Por horas.—Una o dos personas ... 3'00
 Por cada asiento más ... 0'75

LÍNEAS DE TRANVIAS

1 Sol-Salamanca...	0,15
2 Sol-Argüelles...	0,15
3 Salamanca-Sol, 0,15.—Sol-Quevedo...	0,15
4 Sol-Ventas, 0,20.—Sol-Pardinas...	0,15
5 Servicio especial Plaza de Toros, 0,15.—Sol-Argüelles...	0,15
6 Sol-Pardinas...	0,20
7 Sol-Hipódromo...	0,15
8 Goya-Sol, 0,15.—Sol-Argüelles...	0,15
9 Sol-Hipódromo...	0,15
10 Bombilla, 0,30.—Sol-Hipódromo...	0,15
11 Sol-Estación del Norte...	0,20
12 Sol-Argüelles (Rosales)...	0,15
13 Antón Martín-Sol, 0,10.—Sol-Quevedo...	0,10
14 P. Vilis-Sol, 0,25.—Sol-Qto-Cua...	0,10
15 P. Valdecas-Sol, 0,25.—Sol-Chamberí-Olayide...	0,10
16 Sol-Pico, 0,25.—Sol-A. Martín...	0,10
17 C. Caminos-Sol, 0,10.—Sol-Pgs...	0,05
18 Obelisco-Sol, 0,10.—Sol-S. Pco...	0,10
19 C. Caminos.—P. A. Martínez...	0,10
20 C. Caminos-Red de San Luis...	0,10
21 Sol-Pozas (por Leganitos)...	0,15
22 Pozas-Sol, 0,15.—Sol-Labajos...	0,10
23 Sol-Fuencarral...	0,10
24 P. Mayor-Carabanchel Bajo, 0,30.—Carabanchel Albó...	0,10
25 Sol-Especial P. de Toros, Corrida de Novillos, 0,30.—Cda. de Toros...	0,50
26 Plaza Mayor-Leganitos...	0,15
27 Cibules-Fuente de Toledo...	0,15
28 Pozas-Sol, 0,15.—Sol-Delicias...	0,15
29 Red de San Luis-Prosperidad...	0,20
30 Puente Valdecas-Antón Martín...	0,20
31 Hipódromo-Chamartín la Rosa...	0,15
32 Sol-Diego de León (por S.)...	0,15
33 Santo Domingo-estación Norte...	0,15
34 Santo Domingo-Pozas...	0,15
35 Plaza Mayor-Puerta del Angel...	0,10
36 C. Caminos-Glorieta de Bilbao...	0,10
37 Cibules-Puente de la Princesa...	0,15
38 Cibules-Goya (final)...	0,15
39 Pozas-Plaza de Santa Cruz (por Venturita-Rodriguez)...	0,15
40 Prosperidad. P. A. Martínez...	0,15
41 Santo Domingo-Pozas, 0,15.—Pozas-Escuela de Agricultura-Puerta de Hierro...	0,20
42 Cibules-Hipódromo...	0,15
44 Cibules-Plaza Manuel Becerra...	0,15
46 Plaza Mayor-Fuencarral...	0,05
47 Plaza Mayor-Mataderos...	0,20
48 Quevedo-Cibules-P. Atocha...	0,15
49 Glorieta de Bilbao-Colón-Goya...	0,15
50 Glorieta R. Liz Jiménez-García Gaztambide...	0,15

CUESTA DE LAS PERDICES

Cada día es mayor el éxito del nuevo

PALACIO RESTURANT LA PERGOLA

Inaugurado recientemente, con todos los adelantos modernos

Siempre su cubierto especial: 9 pesetas

Thés selectos, 2,50 pesetas

MERIENDAS ESPECIALES PRECIOS ECONOMICOS

CUESTA DE LAS PERDICES

Teléfono 54 ARAVACA



Esmaltes finos artísticos. Esmaltes traslucidos. Sortijas de indios patentadas. Condecoraciones civiles y militares. Escudos Heráldicos. Cartelas en oro y plata para homenajes.

ATOCHA, 5 - Teléfono 17525 - MADRID

VIVA MADRID! CERVEZAS LICORES EL RESTAURANT DE MODA

¿Quiere comer bien? ¿Quiere comer bara de Le recomendamos esta casa. Cervezas variadas diariamente

El mejor vino de Valdepeñas lo encontrará aquí

Este restaurant tiene entrada independiente por el portal.

7, MANUEL FERNÁNDEZ Y GONZÁLEZ, 7

(ANTES VISITACION)

FABRICA DE PLISADOS, VAINICAS E INCRUSTACIONES MECANICAS LA CASA MAS ANTIGUA DE MADRID

Se hacen toda clase de plisados y en todos los anchos. Unica Casa que tiene siempre las últimas creaciones de París

ARTURO HUERTA

FERNANDO VI, 12, PRAL. - TELEFONO 33681



Pedro Lapègue
 Horticultor y Floricultor
VENTA DE PLANTAS
 Y FLORES NATURALES
 Ventura de la Vega, 5
 TELÉFONO 12.237
MADRID

Construcción

Conservación
 de JARDINES



“EXPOSICIÓN” de muebles nuevos

M. Maldonado

Variedad y economía :—: Fabricación propia
 LEGANTOS, 4, TODA LA CASA.—TEL. 15.924

DISPONIBLE

Tarifa general de la Compañía del Metropolitano Alfonso XIII

PUERTA DEL SOL A TETUAN DE LAS VICTORIAS, 0,30,
 CON ESTACIONES EN ALVARADO Y ESTRECHO

E. del Norte	0,30
Quevedo...	0,20
S. Bernardo	0,20
Noviciado	0,20
St. Domin.	0,20
Isabel II...	0,20
Sevilla...	0,20
Banco...	0,20
Retiro...	0,20
P. Vergara...	0,20
Goya...	0,20
M. Becerra...	0,20
Ventas...	0,20
P. Valdecas...	0,20
Pacífico...	0,20
M. Pelayo...	0,20
Atocha...	0,20
A. Martín...	0,20
Progreso...	0,20
P. del Sol	0,20
Gran Vía...	0,20
Tribunal...	0,20
Bilbao...	0,20
Chamberí...	0,20
Iglesia...	0,20
Ríos Rosas...	0,20
C. Caminos...	0,20

ESTACIONES

OPTICA MAYO

Graduación de la vista gratis.
 Procedimientos modernos.

CALLE DEL PRADO, 5

SUCURSAL DE PARIS:

2, RUE DU PARC-ROYAL, 2

LA REGIONAL

VINOS FINOS DE MESA :—: SERVICIO A DOMICILIO

Gran vino «EL PADRE ETERNO»

:—: y blanco «LA PALMA» :—:

1, LOS MADRAZO, 1.—TELEF. 13563

RELOJERIA

MANUEL ALVAREZ

Compra y venta de relojes de todas clases, antiguos y modernos.

6, CALLE DEL PRADO, 6. :—: TELEF. 14226

DISPONIBLE

CASA ADORACION

ULTIMAS NOVEDADES DE PARIS - SOMBREROS PARA SEÑORAS Y NIÑAS

CALLE DEL PRADO, 4 :—: TELEFONO 14220

EL MESON DEL SEGOVIANO

CAVA BAJA, núms. 41 y 28 :—: Teléfono 72932
 El sitio más popular de la corte, donde pueden admirar los famosos frescos del pintor ARTURO ORTIZ ALGUACIL
 LOS JUEVES, Pote gallego.

NO DEJE DE VISITAR ESTE FAMOSO MESON

CENTRO DE SUSCRIPCIONES DE LA EQUITATIVA DE MADRID

Seguros de enfermedades con Sanatorio quirúrgico, de todas clases de especiales, por cuotas mensuales desde 1,25 a 9,80. Seguros de entierro desde 0,50 a 2,50 ptas., con sepultura perpetua, una persona sola 0,60 al mes.

Meson de Paredes, 48
ZACARIAS MADRID

Sastrería

Terrado

Sastrería

*Procedor de las Cooperativas del Ministerio
del Ejército y Real Institución.*

Trajes
Gabanes
Trincheras

LEGANITOS

2

Teléfono 13799

Uniformes
de
todas clases



PLAZOS Y CONTADO



JOSE GUILLAMON

CALEFACCIONES Y SANEAMIENTOS

Aplicaciones generales del calor
a edificios y a la industria.

ESPECIALIDAD EN CALEFACCIONES INDEPENDIENTES POR PISOS. MÁS DE 2.000 INSTALACIONES FUNCIONANDO EN TODA ESPAÑA

PROYECTOS Y PRESUPUESTOS GRATIS

Oficinas: **SAGASTA, 7** duplicado

TELÉFONO 33875

Sucursal en **MURCIA**: Plaza de San Bartolomé, 1 y 2

KARDEX

FICHERO VISIBLE PERFECTO



CAJAS DE CAUDALES
MUEBLES DE ACERO
PARA OFICINAS
ARCHIVADORES, MESAS,
ARMARIOS, ETC.



Montera, 28
MADRID



Número 44.708

FABRICA DE IMPERMEABLES FELIX RIESCO

Impermeables de señora y caballero, 35 pesetas.—Trincheras tres telas, 60 pesetas.
Capitas para niños, desde 7,50 pesetas.

Plaza del Progreso, 3.-Madrid

Teléfono 73.666



Mi orgullo

ES EL ASPIRADOR DE POLVO

VAMPIRO

Con él puedo limpiar las alfombras, los muebles y tapices sin que quede una partícula de polvo.

ENCERADORAS ELÉCTRICAS

Hobby - Dandy - Victor - Express

A. E. G.—Sección Santo

Paseo de Recoletos, 17

Teléfono 19447

**CONTRA EL FRIO,
HUMEDAD, ENFERME-
DADES**

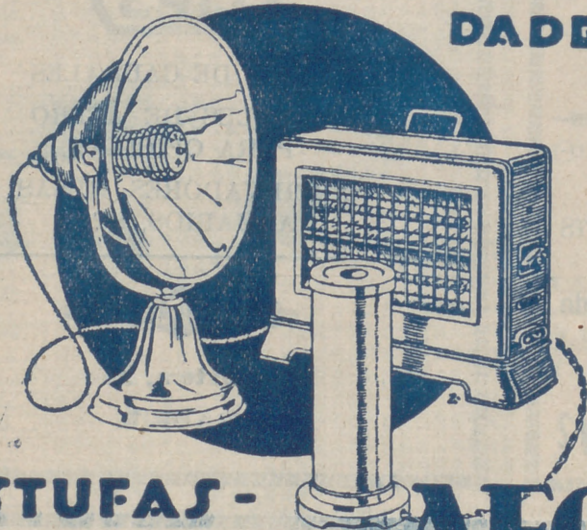

**ESTUFAS -
CALIENTAPIES AEG**

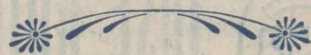

En todos los buenos,
acreditados estable-
cimientos del ramo

y

A. E. G. Ibérica
de Electricidad

(S. A.)

