

Noveno año de publicación no interrumpida

# Espectáculos de Madrid

REVISTA DIARIA

GUIA DE LA CAPITAL

NOVELAS - PASATIEMPOS -  
CRÓNICAS DE TEATROS -  
TOROS

CINES  
VARIETÉS  
Y  
SPORT

CRÓNICAS  
CONFERENCIAS  
ES - CONFERENCIAS

Reparto Gratis

- DIRECCIÓN -  
2- CONDE DE ROMANONES, 2



**MECAPHONE**  
EI FONOGRAFO PORTATIL MAS POTENTE  
Y DE MAS CLARO SONIDO  
VENTA EXCLUSIVA.  
**Unión Musical Española**  
Carrera de San Jerónimo, 30, y Preciados, 5 - Madrid

Pere Durán



# LA MARAVILLA DEL SIGLO



¿Ha oído Ud. la

## NUEVA GRAMOLA CON CAMARA ACÚSTICA "REENTRANTE?"

En caso negativo, hágalo en seguida. Acuda sin pérdida de tiempo a un agente nuestro y pida una audición musical con este nuevo instrumento. Al escuchar las primeras notas sentirá usted la sensación de que los artistas se hallan en su presencia. Su ánimo quedará cautivado ante esta nueva maravilla, y radiante de placer deseará usted adquirir este prodigioso aparato, que reproduce todos los sonidos musicales con una precisión verdadera admirable. Una sola audición le convencerá.

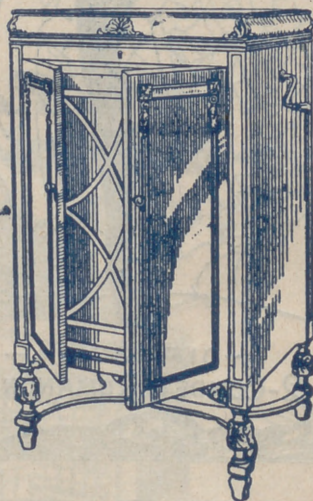

# La Voz de su Amo

COMPañÍA DEL GRAMÓFONO, S. A. E.  
AVENIDA DE PÍ Y MARGALL, 1.—MADRID

Fábrica:  
URGEL, N.º 234  
BARCELONA





DISTRIBUCION DE NUESTRAS TIRADAS



Todos los días, de doce y media a dos, en los Casinos de Madrid, Bellas Artes, Gran Peña; en los Hoteles Palace, Paris, Inglés, Reina Victoria, Regina y Príncipe de Asturias. De cuatro a cinco (tarde), en los siguientes Cafés y de esta forma: *Martes, Jueves y Sábados*, Cafés Oriental, Lisboa, Puerto Rico, Universal y Colonial. *Miércoles, Viernes y Domingos*, Lyon d'Or, Maison Dorée, Café-Bar La Montaña y Norte. Diariamente se reparte en los Bares de la Plaza de Santa Ana, 17; «Madrid-Sevilla». Echegaray, 21, y en la Peluquería de Moda, Prado, 7.— Lo que avisamos a los señores anunciantes para que lo comprueben.

Para toda clase de anuncios y propagandas diríjense a la Dirección:

2, Conde de Pomanones, 2

HORARIO DE TRENES

NORTE		Salida	Llegada
Madrid a			
Mixto a Hendaya	6	19,40	
Rápido Santander-Gijón	9	22,15	
Idem a Hendaya y Zamora	9,50	20,35	
Idem a Hendaya y Zamora	10,05	21,20	
Mixto a Coruña	10,25	14,50	
Rápido a Bilbao	13	22,50	
Expreso a Galicia	19,20	9,40	
Correo a Santander	19,30	8,15	
Idem a Galicia	19,40	7,45	
Expreso a Asturias	20,15	8	
Surexpreso a Hendaya	20,30	9,15	
Expreso a Santander	20,45	10,25	
Mensajerías a Venta de Baños	20,50	5	
Expreso a Bilbao	22	9	
Idem a Bilbao-Salamanca	22,30	7	
Correo a Irún	22,45	6	
NORTE GERGANIAS			
Mixto a Avila y Cercedilla	6	19,40	
Tranvía a El Escorial	6,50	11,10	
Ligero a Segovia	7,30	19,55	
Idem a Segovia	7,50	20,25	
Idem a Avila	8,15	20,10	
Tranvía a Avila-Cercedilla	10,10	8,48	
Idem a Pozuelo	12,45	21,45	
Ligero a Cercedilla-Navalperal	14,10	21,55	
Tranvía a Pozuelo	16,35	17	

Sigue en la cuarta plana.

ARMENGOL  
ACREDITADA Y ANTIGUA LANERIA  
Y COLCHONERIA

Grandes existencias en lanas y telas adamasca-  
das y listadas para toda clase de colchones.  
Duvets, plumas, miraguanos, borras, zaleas,  
etcétera, etc.

BARQUILLO, 30 - Teléf. 34272

TELEFONO 10251



NO TIENE SUCURSALES

¿Quiere usted comer bien y económi-  
camente? Visite en ADUANA, 21, el

Restaurant MOLINERO

Excelente servicio a la carta  
Cubiertos a 3,50  
y 5 pts., con vino  
SE ADMITEN ABONOS



NORTE CERCANIAS		Salida	Llegada
Ligero a Avila...	17,10	18	
Idem a Segovia...	18	12	
Tranvía a Navalperal...	18,20	22,50	
Ligero al Espinar...	18,55	23,13	
Tranvía a El Escorial...	19,50	21,05	
Idem a Pozuelo...	21	19,40	
Mensajerías a Segovia-Escorial...	20,50	15,45	
<b>M. Z. A.</b>			
Tranvía a Getafe...	6,20	7,45	
Omnibus a Alicante-Andalucía...	7	18,45	
Idem a Zaragoza-Barcelona...	7,20	20,50	
Expreso a Badajoz...	8,45	20,45	
Idem a Alicante y Valencia...	9	19,40	
Idem a Zaragoza-Barcelona...	9,40	22	
Idem a Andalucía...	9,50	20,25	
Idem a Andalucía...	10,55	21,05	
Mensajerías a Alicante-Cartagena...	11,10	22,10	
Idem a Badajoz...	12	17,30	
Expreso a Zaragoza...	15,15	15,30	
Correo a Badajoz...	19,45	9,40	
Expreso a Zaragoza-Barcelona...	20,20	9	
Correo a Zaragoza-Barcelona...	20,40	8	
Idem a Andalucía...	21,35	9,10	
Expreso a Andalucía...	21,40	10	
Correo-Expreso a Cartagena...	21,45	8,30	
Expreso a Valencia...	22,10	8	
Idem a Sevilla...	22,40	8,45	
Correo-Expreso a Alicante...	23	7,30	
Idem a Andalucía...	23,25	7	

## EL EQUIPAJE MODERNO

Fabricación de cajas de maleta para vestidos y sombreros. Se construyen baules y maletas. Se hacen encargos especiales

**MAYOR, 73 - Teléfono 94847**

Talleres: **LUIS VELEZ DE GUEVARA 4**  
TELEFONO 18963

M. Z. A. CERCANIAS		
Omnibus a Toledo...	7	11,20
Expreso a Toledo y Cuenca...	9,10	17,15
Omnibus a Cuenca...	17,15	10,40
Idem a Aranjuez...	13	8,30
Correo a Cuenca...	18,30	22,10
Tranvía a Getafe...	6,20	7,45
Omnibus a Toledo...	7,45	14,35
Tranvía a Getafe...	9,25	13,15
Mensajerías a Toledo...	12	17,30
Tranvía a Getafe...	14,15	16
Correo a Toledo...	18,10	9
Tranvía a Getafe...	19,55	21,20
Omnibus a Toledo...	21,20	21,45
<b>OESTE</b>		
Discrecional a Talavera...	7,25	10,54
Mixto a Cáceres-Lisboa...	8,45	19,50
Mercancías a Grñón...	14	6,55
Correo a Lisboa...	20,25	9,05
Rápido a Lisboa...	23,28	8,26

**PIJAMAS, CAMISAS Y CORBATAS**  
¡Imposible mejorar nuestro surtido y precios!

**"EL FENIX"**  
**MAYOR, 37 (esquina)**

**SALVA VIDAS** Vino rancio cosecha 1887  
Vigoriza, purifica la sangre y reanima el espíritu.  
(BOUQUET EXQUISITS)

**REAL BRILLANTE** Vino de Valdepeñas selecto  
Se vende en hoteles y cafés serios

Unico depósito en Madrid: **Teléf. 18905**

**DEPOSITO DE LINOLEUM**  
Artículos de limpieza :: Tubos de goma  
Hules de mesas y para encerados

**FRANCISCO SERRANO**  
Droguería y Perfumería :: Depósito de suelas y tacones de goma

**- CONDE DE ROMANONES 11 -**  
Teléfono 18557.—MADRID

**Gran Restaurant y Hoel GONZALEZ**

Distinguida Pensión a 20 metros de la Puerta del Sol.—Comedores amplios y ventilados.—Servicio a la carta y por cubiertos.—Pensión completa desde 6 pesetas.—Especialidad en platos regionales.

**DONDE MEJOR Y MAS ECONOMICO SE COME**  
**ADUANA, 13 - Teléfono 93746**

**GRAMOLAS Y DISCOS**

**GARIJO, MENENDEZ Y RESPALDIZA**  
INFORMES Y PEDIDOS

**Polton**  
LABORATORIO DE INVESTIGACIONES  
Dpto. Instrumentos

**SANTIAGO 10 Y 12 MADRID**



**HOTEL HISPANA**  
Casa de primer orden. Todo confort  
Teléfono en todas las habitaciones  
Restaurant. Se sirven cubiertos aparte.

**AVENIDA PIY MARGALL, 22**  
**GRAN VIA.—TELÉF. 16072.—MADRID**



# SERVICIOS DE LA CAPITAL

## GOBIERNO ESPAÑOL.—MINISTERIOS

Presidencia del Consejo de Ministros, Paseo de la Castellana, 3, teléfono 30165.—Ministerio de Estado, Plaza de las Provincias, 1, teléfono 52849.—Economía Nacional, Paseo de Atocha, 1 y 3, telef. 73569.—Ministerio del Ejército, Alcalá, 53, teléfono 16552.—Ministerio de Fomento, Paseo de Atocha, 53, teléfono 73040.—Ministerio de Gobernación, Puerta del Sol, 7, teléfono 53037.—Ministerio de Hacienda, Alcalá, 11, teléfono 11370.—Instrucción Pública y Bellas Artes, Alcalá, 34, teléfono 11667.—Ministerio de Justicia y Culto, San Bernardo 47, teléfono 14945.—Ministerio de Marina, Paseo del Prado, 3, teléfono 70412.—Trabajo y Previsión, Marqués de la Ensenada, 8, teléfono 33391.

## LOS MAS IMPORTANTES BANCOS

Central.—Alcalá, 31.—Teléfono 11140.  
 Calamarite.—Alcalá, 44 y 46.—Teléfono 12890.  
 Ahorros y Construcciones.—Prim, 5.—Teléf. 10993.  
 Avila.—Peligros, 1.—Teléfono 10164.  
 Alemán Trasatlántico.—P.º Prado, 16.—Tel. 12955.  
 Bilbao.—Alcalá, 16.—Teléfono 12866.  
 Castilla.—Pl. Independencia, 2.—Teléf. 52001.  
 Cataluña.—Av. C. Peñalver, 19.—Teléfono 14664.  
 Crédito Industrial.—P.º Recoletos, 6.—Tel. 53834.  
 Crédito Local de España.—Alcalá, 22.—Tel. 12850.  
 España.—Alcalá y Salón del Prado.—Teléf. 11110.  
 Español de Crédito.—Alcalá, 14.—Teléfono 11126.  
 Español de Crédito Hipotecario.—Sagasta, 4.  
 Español del Río de la Plata.—Alcalá, 57.—Tel. 11040.  
 Germánico-América del Sur.—C.ª S. Jerónimo, 32.  
 Hipotecario.—Paseo de Recoletos, 12.  
 Hispano-Americano.—Plaza de Canalejas, 1.  
 Hispano de Edificación.—Av. C. Peñalver, 8 y 10.  
 Industria y Comercio.—C.ª San Jerónimo, 43.  
 Matritense.—San Agustín, 3.  
 Nacional de Mutualidades.—Serrano, 5.  
 Popular de León XIII.—Costanilla San Andrés, 7.  
 Sáinz.—Alcalá, 12.  
 Urquijo.—Alcalá, 55.  
 Vitalecio de España.—Alcalá, 25.  
 Vizcaya.—Nicolás M.ª Rivero, 8 y 10.  
 Zaragozano.—Nicolás M.ª Rivero, 4 y 6.  
 Anglo South American.—Av. C. Peñalver, 21.  
 Crédit Lyonnais.—Alcalá, 10.  
 Bolsa de Madrid.—Plaza de la Lealtad.

# JABON Y LEJIA



# CATARINEU

ACEITES FILTRADOS - Pídanse en todas partes  
 ARAVACA-FUENCARRAL

DESPECHO EN MADRID: **FUENCARRAL, 58**  
 TELEFONO 10427

# CALZADOS ARELLANO

LOS MEJORES  
 VISITE ESTA CASA

**86, ATOCHA, 86**

## SASTRERIA GALINDO

CORTE REGIO

TRAJES ULTIMA MODA



GABARDINAS ■ TRINCHERAS

SE ADMITEN GÉNEROS PARA SU CONFECCIÓN  
 8, Concepción Jerónima, 8. — Teléfono 72746

## FOTOGRAFIA LAURGRAFF

Magníficas postales desde tres ptas., kilométricos, pasaportes y carnets entregados en el acto.  
 SE HACEN AMPLIACIONES

42, MONTERA, 42, PLANTA BAJA  
 Sucursal: FUENCARRAL, 147  
 (junto al Teatro Fuencarral)

## FABRICA Y ALMACEN DE PIANOS

ORGANOS Y ARMONIUMS  
 RICARDO RODRIGUEZ  
 VENTAS AL CONTADO Y A PLAZOS

Despacho: Ventura de la Vega, 3  
 Talleres: PIZARRO, núm. 19 (Palacio de Cheste)  
 TELEFONO 12344

## VILLA-ROSA RESTAURANT

El mejor y más típico en su género  
 y el preferido por la buena Sociedad  
 SERVICIO PERMANENTE

PLATO DEL DIA  
 SERVICIO A LA CARTA

∴ Visite usted VILLA-ROSA ∴  
 Plaza del Príncipe Alfonso, 17. — Teléfono 12270



# CLEMENTE Y GARCIA

CAMISERIA  
Y  
ROPA BLANCA

## 51-Mayor-51

Equipos Canastillas, Batas, Blusas.  
Especialidad en ropas para niños.



**ESLAVA**  
Pasadizo San Ginés Tel. 14032  
Compañía de Comedias  
**SEPULVEDA - MORA**  
A las 6,30 y 10,30:  
Despedida de la Compañía.  
**LOS CHAMARILEROS**  
¡Éxito grandioso!

**MUÑOZ SECA**  
No hay función.

**Calderón**  
Atocha, 12 Teléfono 14333  
A las 4:  
**LA CASTAÑUELA**  
por Matilde Revenga  
A las 6,30 y 10,30:  
**LA CAUTIVA**  
¡Gran éxito!

**MAIPU PIGALLS**  
ADUANA, 19 Dancing-Musical-Hall  
A las 11,30 ¡Exito sin igual! de  
**HARRY FLEMING**  
y sus atracciones el espectáculo más sensacional del mundo todas las noches en  
**MAIPU Aduana, 19**

**INFANTA ISABEL**  
Calle del Barquillo, 14 Tel. 14778  
A las 6,30:  
¡Déjate querer, hombre!  
¡Éxito colosal!  
A las 10,30:  
**El señor Badanas**

**ESPAÑOL**  
A las 6,30: Fuente escondida.  
A las 10,30 Fuente escondida.

**LARA**  
A las 6,30 y 10,30 Tierra en los ojos.

**COMICO**  
A las 4 6,30 y 10,30: ¡Que trabaje Rita!

**JAI-ALAI**  
Calle de Alfonso XI, 6 Tel. 16606  
A las 4 tarde:  
Grandiosos partidos a **Pala y Remonte** por los «ases» de la pelota.  
Vea V. los carteles de este Frontón.

## COMERA

Desconfiado  
:-: de imitas, p  
"ESPECTÁCULO M  
es único e cla  
:-::-: gara su  
NUEVE AÑOS BL  
Si quiere é  
sus nego r  
siempre e m  
:-::-: este br  
"ESPECTÁCULO M  
de reparto s  
:-: de treinta d

## IEL MAYR







# La antigua Cerámica NIVEIRO

## DE TALAVERA

Por mejora y ampliación de local ha trasladado la EXPOSICION y VENTA de sus preciosos e inmejorables artículos a

Paseo de Recoletos, 14 Tel. 57769

### PRICE

Plaza del Rey, 7 Tel. 94422

A las 6,30: Grandiosa función de circo con formidable programa.

A las 10,30: Igual función y Campeonato de luchas Greco-Romanas para el Cinturón de Madrid 1931.

### ALKAZAR

A las 4: Teatro para niños.  
A las 6,30: Tómate en serio.  
A las 10,30: Tómate en serio.

### MARTIN

A las 6,30 y 10,30 Mitad y mitad y Te espero en el 4.

### REINA VICTORIA (Compañía Velasco)

A las 4,30, 6,30 y 10,4:  
COCK TAIL DE AMOR

### Pelikán Kursal

Atocha, 68 - Teléfono 70930  
Todos los días a las 11 noche  
Grandes atracciones  
¡Grandioso éxito! de  
Encarnita Baza y Hermanas Manon  
De 1 a 4 madrugada  
Gran Souper Tango  
Orquesta Arteaga  
Domingos y fiestas, bailes populares

### MARAVILLAS

Calle Malasaña, 6 Tel. 36993

A las 6,30 y 10,30:  
Exito de la Compañía de  
Ramon Peña y Candida Suarez

EL PÁJARO ROJO  
¡El éxito formidable!

### PAVON

A las 4, 6,30 y 10,30:  
CINEMATÓGRAFO

### ZARZUELA

Calle de Jovellanos, 4 Tel. 17347  
La próxima semana estrenará  
María Teresa Montoya  
EL HOMBRE DESHABITADO  
Comedia de  
RAFAEL ALBERTI

:-: TRIANON SEVILLA :-:  
Magdalena, 30.-Teléf. 13033

Todos los días, tarde y noche  
GRAN SOUPER TANGO  
y  
CUADRO FLAMENCO  
Consumición una peseta

**PENSION URZAY MADRID**

MANUEL FERNANDEZ Y GONZALEZ 10,12

PENSION DESDE 8,00 PESETAS  
TELEFONO 11921

ERANTES

fiada clase  
mitas, pues :-:

TÁCE MADRID

co a clase; lo

ara sus :-:--:

AÑO PUBLICACIÓN

ere éxito en

ego retenga

e memoria

estable :-:--:

TÁCE MADRID

artos en más

eintos diarios :-:

AYR ÉXITO!

ISBLE



TEATROS DISTINGUIDOS

Calderón.—Atocha, 12.—Teléfono 10187.  
 Price.—Plaza del Rey, 7.—Teléfono 51908.  
 Infanta Beatriz.—Claudio Coello, 45.—Teléf. 53108.  
 Cómico.—Mariana Pineda, 10.—Teléfono 10525.  
 Eslava.—Pasadizo de San Ginés.—Teléfono 14032.  
 Español.—Plaza del Príncipe Alfonso.—Teléf. 12121.  
 Fontalba.—Av. Pi y Margall, 6.—Teléfono 14419.  
 Infanta Isabel.—Barquillo, 14.—Teléfono 14778.  
 Lara.—Corredera de San Pablo, 17.—Teléf. 11631.  
 Pavón.—Embajadores, 11.—Teléfono 72315.  
 Reina Victoria.—C.ª San Jerónimo, 28.—Tel. 13458.  
 Zarzuela.—Jovellanos, 4 y 6.—Teléfono 14341.  
 Teatro Maravillas.—Malasaña, 6.—Teléfono 36993.

LOS MEJORES CAFES

Oriental.—P.ª del Sol, 11 y 12.—Teléfono 13005.  
 Lisboa.—Mayor, 1.—Teléfono 15800.  
 Puerto Rico.—P.ª del Sol, 3.—Teléfono 14804.  
 Universal.—P.ª del Sol, 15.—Teléfono 15807.  
 Colonial.—Alcalá, 3.—Teléfono 12603.  
 Maison Dorée.—Alcalá, 22.—Teléfono 15804.  
 La Montaña.—Alcalá, 2.—Teléfono 15020.  
 Norte.—Montera, 54.—Teléfono 16802.  
 Colón.—Alcalá, 17.—Teléfono 16022.  
 Correos.—P.ª del Sol, 10.—Teléfono 12466.  
 Gijón.—Paseo de Recoletos, 21.—Teléfono 12607.  
 Granja El Henar.—Alcalá, 40.—Teléfono 12079.  
 Kutz.—Av. C. Peñalver, 16.—Teléfono 14219.  
 Levante.—Puerta del Sol, 4.—Teléfono 12708.  
 Madrid.—Alcalá, 9.—Teléfono 10257.  
 María Cristina.—Mayor, 6.—Teléfono 15456.  
 Nacional.—Toledo, 19.—Teléfono 10794.  
 Regina.—Alcalá, 19.—Teléfono 12426.

ALGUNOS SERVICIOS DEL AYUNTAMIENTO

Alcaldía-Presidencia, Plaza de la Villa, teléfono 10106.—Comisiones de Concejales, Plaza de la Villa, 5, teléfono 10808.—Tercera Casa consistorial, Plaza de la Constitución, 3, teléfono 10021.

AGUAS POTABLES Y ALCANTARILLADO

Dirección, Plaza de la Villa, 4, teléfono 10922.—Inspección, Casa Cisneros, Plaza de la Villa, 4, teléfono 11227.—Inspección de Alcantarillas, Plaza de la Constitución, 3, teléf. 10012.—Almacenes de la Villa, Santa Engracia, 104, teléf. 30034.—Alumbrado, Dirección, Plaza de la Villa, 5, teléf. 10624.—Arquitectos, Dirección, Plaza de la Villa, 4, teléf. 11406.—Carruajes, Dirección, Plaza de la Constitución, teléfono 11070.—Colegio de Ntra. Sra. de la Paloma, Dehesa de la Villa, teléf. 30410.—Depositaria Municipal, Plaza de la Villa, 5, teléf. 12853.—Ensanche, Jefe Negociado, Ayala, 14, teléf. 52859.—Inspección facultativa, Costanilla de los Angeles, 13, teléfono 13659.—Guarcia Municipal, Jefatura, Plaza de la Constitución, 3, teléf. 20021.—Guardia de Caballería, Costanilla de los Desamparados, 15, tel. 10651.—Imprenta municipal, Sacramento, 2, tel. 13337.—Incendios, Dirección, Imperial, 10, tel. 12800.—Laboratorio central, Bailén, 43, tel. 70320.—Puesto de Desinfección, Plaza de San Francisco, 3, tel. 73729.—Limpiezas, Dirección, Imperial, 10, tel. 14630.—Mataderos, Dirección, Paseo de la Chopera, tel. 70116.—Mercado de la Cebada, Plaza de la Cebada, teléfono 70405.—Mercado de los Mostenses, Plaza de los Mostenses, teléf. 15279.—Parques y jardines, Dirección, Parque de Madrid, teléf. 54382.—Puericultura, Casa central, Peñón, 23, teléfono 71341.

**CASA "MERP"**  
 ARREGLA STYLOGRAFICAS  
 ECHEGARAY 7 - TELEFONO 10025 - MADRID

Casa Marcelino

COLMADO TIPICO ANDALUZ  
 Manzanilla de las mejores marcas  
 GRAN BODEGA  
 Recientemente inaugurada  
 VINOS DE MESA. Los más finos e inmejorables  
**Manuel Fernández y González, 8**  
 TELEFONO 95124



PARA HOMBRES

Ayer ventrudo, hoy  
 enjuto, es que uso  
 LA FAJA DE JUSTO

JUSTO JUAN  
 10. CARMEN, 10

LA CORUÑA  
 MARTIN NAVAZO

Vinos - Restaurant - Cervezas - Licores de todas las marcas - Mariscos del día - Aperitivos y bocadillos  
 —: La Peña más clásica :—

4, ALCALÁ, 4

Confitería :: Pastelería :: Fiambres

**N I Z A**

Especialidades y creaciones para el te y postres  
 Se sirven LUNCHS

Arrensola, 20, y Orellana, 16 :—: Glorieta de Bilbao, 7, y Sagasta, 2 :—: Teléfono 83253



RECAUDADORES DE ARBITRIOS

Congreso: D. Enrique Conde Salazar, Gobernador, 33, teléfono 17954.—Palacio: D. Ramón Martínez, Fomento, 22, teléfono 17960.—Sanidad, Negociado, Plaza de la Villa, 5, teléfono 50182.

CASAS DE SOCORRO

Buenavista: Castelló, 65, teléfono 52430.—Centro: Navas de Tolosa, 3, teléfono 10025.—Congreso: Fuencarral, 8, teléfono 10048.—Congreso (sucursal): Hermosilla, 51, teléfono 30204.—Chamberí: Eloy Gonzalo, 15, teléfono 30271.—Chamberí (sucursal): Santa Engracia, 130, teléfono 30268.—Hospicio: Augusto Figueroa, 43, teléfono 16139.—Hospital (sucursal): Santa Isabel, 36, teléfono 74424.—Inclusa: Encomienda, 21, teléfono 70254.—Latina: Carrera de San Francisco, 8, teléfono 70050.—Latina (sucursal): General Ricardos, 4, teléfono 70755.—Palacio: Cristino Martos, 5, teléfono 30073.—Palacio (sucursal): Plaza del Puente de Segovia, 3, teléfono 70120.—Universidad: Alberto Aguilera, esquina a Vallehermoso, teléfono 32142.

Tarifa para el servicio de Automóviles.

FRANJAS ENCARNADA Y VERDE

De uno o dos asientos:

Los 800 primeros metros ... 0'40  
 Por cada 250 metros más o fracción ... 0'10  
 Por cada hora que el coche esté parado... 4'00

De tres o más asientos:

Los 800 primeros metros ... 0'60  
 Por cada 333 metros más o fracción ... 0'20  
 Por cada hora que el coche esté parado ... 4'00  
 Despedidos en el tercer límite, se abonará por regreso ... 1'25

COCHES DE PLAZA

Por carreras.—Una o dos personas ... 1'25  
 Por cada asiento más ... 0'50  
 Por horas.—Una o dos personas ... 3'00  
 Por cada asiento más ... 0'75

1 Sol-Salamanca...	0,15	Sol-Especial P. de Tóros. Corri-	0,50
2 Sol-Argüelles...	0,15	da de Novillos, 0,30.—Cda. de	0,50
3 Salamanca-Sol, 0,15.—Sol-Que-	0,15	Tóros.	0,50
4 Sol-Ventanas, 0,20.—Sol-Paradifas,	0,15	Plaza Mayor-Leganes,	0,15
5 Sol-Paradifas,	0,15	26 Cibeles-Puerta de Toledo...	0,15
6 Sol-Bombilla, 0,30.—Sol-Norte,	0,20	27 Pozas-Sol, 0,15.—Sol-Delicias...	0,20
7 Sol-Hipódromo,	0,15	28 Red de San Luis-Prospe Idad...	0,20
8 Sol-Bombilla, 0,30.—Sol-Norte,	0,20	29 Puente Valdeca-Antón Martín...	0,15
9 Sol-Estación del Norte,	0,20	30 Hipódromo-Chamarín la Rosa...	0,15
10 Sol-Argüelles (Rosales),	0,15	31 Sol-Diego de León (por S.),	0,15
11 Argüelles (Rosales),	0,15	32 Santo Domingo-Pozas,	0,15
12 Argüelles (Rosales),	0,15	33 Plaza Mayor-Puerta del Angel...	0,10
13 Argüelles (Rosales),	0,15	34 C. Caminos-Glorieta de Bilbao...	0,30
14 P. Vills-Sol, 0,25.—Sol-Qto.-Cun-	0,10	35 Cibeles-Puerta de la Princesa...	0,15
15 P. Vales-Sol, 0,25.—Sol-Cham-	0,10	36 Cibeles-Plaza (final),	0,15
16 Sol-Pico, 0,25.—Sol-A. Martín,	0,10	37 Pozas-Plaza de Santa Cruz (por	0,15
17 Sol-Caminos-Sol, 0,10.—Sol-Fgs.	0,05	38 Venturo Rodríguez),	0,15
18 Obelisco-Sol, 0,10.—Sol-S. Fco.	0,10	39 Prosperidad. P. A. Martínez,	0,15
19 C. Caminos.—P. A. Martínez,	0,10	40 Santo Domingo-Pozas, 0,15.—Por-	0,20
20 C. Caminos-Red de San Luis...	0,15	41 Escuela de Agricultura,	0,20
21 Sol-Pozas (por Leganitos),	0,15	42 Cibeles-Hipódromo,	0,15
22 Sol-Fuente-cilla,	0,15	43 Cibeles-Plaza Manuel Becerra...	0,15
23 P. Mayor-Carabanchel Bajo, 0,30.	0,10	44 Plaza Mayor-Mataderos,	0,20
24 Carabanchel Alto,	0,30	45 Qrevedo-Cibeles-P. Atocha...	0,15
		46 Glorieta de Bilbao-Colón-Goyta...	0,15
		47 Glorieta Ruiz Jiménez-García	0,15
		48 Gaztambide,	0,15

CUESTA DE LAS PERDICES

Cada día es mayor el éxito del nuevo

PALACIO LA PERGOLA RESTAURANT

Inaugurado recientemente, con todos los adelantos modernos

Siempre su cubierto especial: 9 pesetas

Thés selectos, 2,50 pesetas

MERIENDAS ESPECIALES PRECIOS ECONOMICOS

CUESTA DE LAS PERDICES

Teléfono 54 ARAVACA



Esmaltes finos artísticos. Esmaltes traslucidos. Sortijas de indios patentadas. Condecoraciones civiles y militares. Escudos Heráldicos. Cartelas en oro y plata para homenajes.

ATOCHA, 5 - Teléfono 17525 - MADRID

VIVA MADRID! CERVEZAS LICORES

EL RESTAURANT DE MODA

¿Quiere comer bien? ¿Quiere comer barato? Le recomendamos esta casa. Cervezas variadas diariamente

El mejor vino de Valdepeñas lo encontrará aquí

Este restaurant tiene entrada independiente por el portal.

7, MANUEL FERNÁNDEZ Y GONZÁLEZ, 7

(ANTES VISITACION)

FABRICA DE PLISADOS, VAINICAS E INCRUSTACIONES MECANICAS

LA CASA MAS ANTIGUA DE MADRID

Se hacen toda clase de plisados y en todos los anchos. Unica Casa que tiene siempre las últimas creaciones de París

ARTURO HUERTA

FERNANDO VI, 12, PRAL. - TELEFONO 33681

LINEAS DE TRANVIAS





*Pedro Lapègue*  
 Horticultor y Floricultor  
 VENTA DE PLANTA  
 Y FLORES NATURALES  
 Ventura de la Vega, 5  
 TELÉFONO 12.237  
**MADRID**  
 Construcción y  
 Conservación de  
**JARDINES**



EXPOSICIÓN de muebles nuevos  
**M. Maldonado**  
 Variedad y economía :- Fabricación propia  
 LEGANITOS, 4, TODA LA CASA.—TEL. 15.924

DISPONIBLE

Tarifa general de la Compañía del Metropolitano  
 Alfonso XIII  
 PUERTA DEL SOL A TETUAN DE LAS VICTORIAS, 0,30,  
 CON ESTACIONES EN ALVARADO Y ESTRECHO

E. del Norte	0	20	30	40	50	60	70	80	90	100
Quevedo	0	20	30	40	50	60	70	80	90	100
S. Bernardo	0	20	30	40	50	60	70	80	90	100
Noviciado	0	20	30	40	50	60	70	80	90	100
St. Domin.	0	20	30	40	50	60	70	80	90	100
Isabel II.	0	20	30	40	50	60	70	80	90	100
Sevilla	0	20	30	40	50	60	70	80	90	100
Banco	0	20	30	40	50	60	70	80	90	100
Retiro	0	20	30	40	50	60	70	80	90	100
P. Vergara	0	20	30	40	50	60	70	80	90	100
Goya	0	20	30	40	50	60	70	80	90	100
M. Becerra	0	20	30	40	50	60	70	80	90	100
Ventas	0	20	30	40	50	60	70	80	90	100
P. Vallecas	0	20	30	40	50	60	70	80	90	100
Pacifico	0	20	30	40	50	60	70	80	90	100
M. Pelayo	0	20	30	40	50	60	70	80	90	100
Atocha	0	20	30	40	50	60	70	80	90	100
A. Martín	0	20	30	40	50	60	70	80	90	100
Progreso	0	20	30	40	50	60	70	80	90	100
P. del Sol	0	20	30	40	50	60	70	80	90	100
Gran Vía	0	20	30	40	50	60	70	80	90	100
Tribunal	0	20	30	40	50	60	70	80	90	100
Bilbao	0	20	30	40	50	60	70	80	90	100
Chamberí	0	20	30	40	50	60	70	80	90	100
Iglesia	0	20	30	40	50	60	70	80	90	100
Rfos Rosas	0	20	30	40	50	60	70	80	90	100
C. Caminos	0	20	30	40	50	60	70	80	90	100
Cuatro Caminos	0	20	30	40	50	60	70	80	90	100
Rfos Rosas	0	20	30	40	50	60	70	80	90	100
Iglesia	0	20	30	40	50	60	70	80	90	100
Chamberí	0	20	30	40	50	60	70	80	90	100
Bilbao	0	20	30	40	50	60	70	80	90	100
Tribunal	0	20	30	40	50	60	70	80	90	100
Gran Vía	0	20	30	40	50	60	70	80	90	100
Sol	0	20	30	40	50	60	70	80	90	100
Progreso	0	20	30	40	50	60	70	80	90	100
Anton Martín	0	20	30	40	50	60	70	80	90	100
Atocha	0	20	30	40	50	60	70	80	90	100
Menéndez Pelayo	0	20	30	40	50	60	70	80	90	100
Pacifico	0	20	30	40	50	60	70	80	90	100
Vallecas	0	20	30	40	50	60	70	80	90	100
Ventas	0	20	30	40	50	60	70	80	90	100
Manuel Becerra	0	20	30	40	50	60	70	80	90	100
Goya	0	20	30	40	50	60	70	80	90	100
Príncipe Vergara	0	20	30	40	50	60	70	80	90	100
Retiro	0	20	30	40	50	60	70	80	90	100
Banco de España	0	20	30	40	50	60	70	80	90	100
Sevilla	0	20	30	40	50	60	70	80	90	100
Santo Domingo	0	20	30	40	50	60	70	80	90	100
Noviciado	0	20	30	40	50	60	70	80	90	100
San Bernardo	0	20	30	40	50	60	70	80	90	100
Quevedo	0	20	30	40	50	60	70	80	90	100
E. del Norte	0	20	30	40	50	60	70	80	90	100

ESTACIONES

**OPTICA MAYO**  
 Graduación de la vista gratis.  
 Procedimientos modernos.  
**CALLE DEL PRADO, 5**  
 SUCURSAL DE PARIS:  
 2, RUE DU PARC-ROYAL, 2

**LA REGIONAL**  
 VINOS FINOS DE MESA :-: SERVICIO A DOMICILIO  
 Gran vino «EL PADRE ETERNO»  
 :-: y blanco «LA PALMA» :-:  
 1, LOS MADRAZO, 1.—TELEF. 13563

**RELOJERIA**  
**MANUEL ALVAREZ**  
 Compra y venta de relojes de todas clases, antiguos y modernos.  
 6, CALLE DEL PRADO, 6. :-: TELEF. 14226

DISPONIBLE

**CASA ADORACION**  
 ULTIMAS NOVEDADES DE PARIS - SOMBREROS PARA SEÑORAS Y NIÑAS  
 CALLE DEL PRADO, 4 :-: TELEFONO 14220

**EL MESON DEL SEGOVIANO**  
 CAVA BAJA, núms. 41 y 28 :-: Teléfono 72932  
 El sitio más popular de la corte, donde pueden admirar los famosos frescos del pintor ARTURO ORTIZ ALGUACIL  
 LOS JUEVES, Pote gallego.  
 NO DEJE DE VISITAR ESTE FAMOSO MESON

**CENTRO DE SUSCRIPCIONES DE LA EQUITATIVA DE MADRID**  
 Seguros de enfermedades con Sanatorio quirúrgico, de todas clases de especiales, por cuotas mensuales desde 1,25 a 9,80. Seguros de entierro desde 0,50 a 2,50 ptas., con sepultura perpetua, una persona sola 0,60 al mes.  
**Meson de Paredes, 40**  
**ZACARIAS MADRID**



Sastrería

# Terrado

Sastrería

*Proveedor de las Cooperativas del Ministerio  
del Ejército y Real Institución.*

Trajes  
Gabanes  
Trincheras

LEGANITOS

2

Teléfono 13799

Uniformes  
de  
todas clases



PLAZOS Y CONTADO



## JOSE GUILLAMON

**CALEFACCIONES Y SANEAMIENTOS**

Aplicaciones generales del calor  
a edificios y a la industria.

ESPECIALIDAD EN CALEFACCIONES INDEPENDIENTES POR PISOS. MÁS DE 2.000 INSTALACIONES FUNCIONANDO EN TODA ESPAÑA

PROYECTOS Y PRESUPUESTOS GRATIS

Oficinas: **SAGASTA, 7** duplicado

TELÉFONO 33875

Sucursal en **MURCIA**: Plaza de San Bartolomé, 1 y 2

## KARDEX

FICHERO VISIBLE PERFECTO

## LIPS

CAJAS DE CAUDALES  
MUEBLES DE ACERO  
PARA OFICINAS  
ARCHIVADORES, MESAS,  
ARMARIOS, ETC.

## Dray Meyer

Montera, 28  
MADRID



Número 44.708

## FABRICA DE IMPERMEABLES FELIX RIESCO

Impermeables de señora y caballero, 35 pesetas.—Trincheras tres telas, 60 pesetas. Capitas para niños, desde 7,50 pesetas.

Plaza del Progreso, 3.-Madrid

Teléfono 73.666





Mi orgullo

ES EL ASPIRADOR DE POLVO

**VAMPIRO**

Con él puedo limpiar las alfombras, los muebles y tapices sin que quede una partícula de polvo.

ENGERADORAS ELÉCTRICAS

*Hobby - Dandy - Victor - Express*

A. E. G.—Sección Santo

Paseo de Recoletos, 17

Teléfono 19447

**CONTRA EL FRIO,  
HUMEDAD y ENFERME-  
DADES**

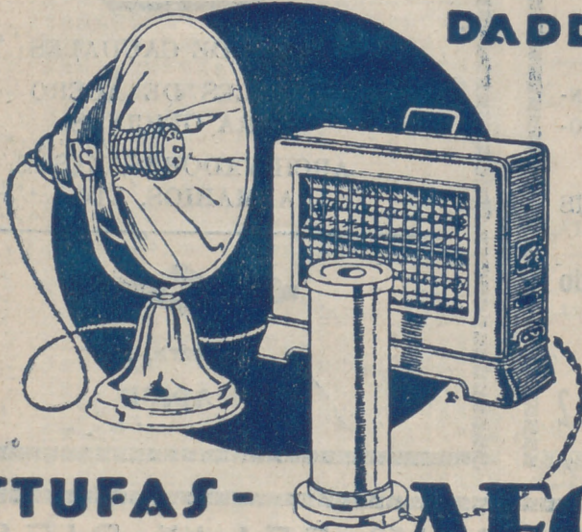

**ESTUFAS -  
CALIENTAPIES AEG**

En todos los buenos,  
acreditados estable-  
cimientos del ramo

y  
A. E. G. Ibérica  
de Electricidad

(S. A.)

