

Noveno año de publicación no interrumpida

Espectáculos de Madrid

REVISTA DIARIA

GUIA DE LA CAPITAL
NOVELAS - PASATIEMPOS
CRÓNICAS DE TEATROS
TOROS



CINES
VARIETÉS
Y
SPORT

Reparto Gratis

- DIRECCIÓN -
2-CONDE DE ROMANONES, 2



MECAPHONE
EI FONOGRAFO PORTATIL MAS POTENTE
Y DE MAS CLARO SONIDO
VENTA EXCLUSIVA:
Unión Musical Española
Carrera de San Jerónimo, 30, y Preciados, 5 - Madrid

Perez Durán

LA MARAVILLA DEL SIGLO



¿Ha oído Ud. la

NUEVA GRAMOLA CON CAMARA ACÚSTICA "REENTRANTE?"

En caso negativo, hágalo en seguida. Acuda sin pérdida de tiempo a un agente nuestro y pida una audición musical con este nuevo instrumento. Al escuchar las primeras notas sentirá usted la sensación de que los artistas se hallan en su presencia. Su ánimo quedará cautivado ante esta nueva maravilla, y radiante de placer deseará usted adquirir este prodigioso aparato, que reproduce todos los sonidos musicales con una precisión verdadera admirable. Una sola audición le convencerá.

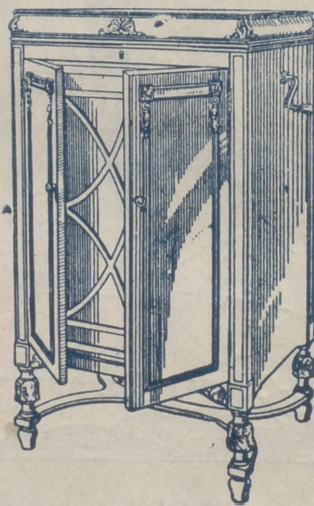

La Voz de su Amo

COMPAÑÍA DEL GRAMOFONO, S. A. E.
AVENIDA DE PÍ Y MARGALL, 1.— MADRID

Fábrica:
URGEL, N.º 234
BARCELONA



DISTRIBUCION DE NUESTRAS TIRADAS



Todos los días, de doce y media a dos, en los Casinos de Madrid, Bellas Artes, Gran Peña; en los Hoteles Palace, París, Inglés, Reina Victoria, Regina y Principe de Asturias. De cuatro a cinco (tarde), en los siguientes Cafés y de esta forma: *Martes, Jueves y Sábados*, Cafés Oriental, Lisboa, Puerto Rico, Universal y Colonial. *Miércoles, Viernes y Domingos*, Lyon d'Or, Maison Dorée, Café-Bar La Montaña y Norte. Diariamente se reparte en los Bares Villa-Rosa, Plaza de Santa Ana, 17; «Madrid-Sevilla». Echegaray, 21, y en la Peluquería de Moda, Prado, 7.—Lo que avisamos a los señores anunciantes para que lo comprueben.

Para toda clase de anuncios y propagandas diríjense a la Dirección:

2, Conde de Pomanones, 2

HORARIO DE TRENES

NORTE		Salida	Llegada
Madrid a			
Mixto a Hendaya	6	19,40	
Rápido Santander-Gijón	9	22,15	
Idem a Hendaya y Zamora	9,50	20,35	
Idem a Hendaya y Zamora	10,05	21,20	
Mixto a Coruña	10,25	14,50	
Rápido a Bilbao	13	22,50	
Expreso a Galicia	19,20	9,40	
Correo a Santander	19,30	8,15	
Idem a Galicia	19,40	7,45	
Expreso a Asturias	20,15	8	
Surexpreso a Hendaya	20,30	9,15	
Expreso a Santander	20,45	10,25	
Mensajerías a Venta de Baños	20,50		
Expreso a Bilbao	22	9	
Idem a Bilbao-Salamanca	22,30	7	
Correo a Irún	22,45	6	
NORTE CERCANIAS			
Mixto a Avila y Cercedilla	6	19,40	
Tranvía a El Escorial	6,50	11,10	
Ligero a Segovia	7,30	19,55	
Idem a Segovia	7,50	20,25	
Idem a Avila	8,15	20,10	
Tranvía a Avila-Cercedilla	10,10	8,48	
Idem a Pozuelo	12,45	21,45	
Ligero a Cercedilla-Navalperal	14,10	21,55	
Tranvía a Pozuelo	16,35	17	

Sigue en la cuarta plana.

ARMENGOL
ACREDITADA Y ANTIGUA LANERIA Y COLCHONERIA

Grandes existencias en lanas y telas adamasca-das y listadas para toda clase de colchones. Duvels, plumas, miraguanos, borras, zaleas, etcétera, etc.

BARQUILLO, 30 - Teléf. 34272

TELEFONO 10251



NO TIENE SUCURSALES

¿Quiere usted comer bien y económi-camente? Visite en ADUANA, 21, el

Restaurant MOLINERO

Excelente servicio a la carta
Cuiertos a 3,50
y 5 pts., con vino
SE ADMITEN ABONOS

NORTE CERCANIAS

	Salida	Llegada
Ligero a Avila...	17,10	18
Idem a Segovia...	18	12
Tranvía a Navalperal...	18,20	22,50
Ligero al Espinar...	18,55	23,13
Tranvía a El Escorial...	19,50	21,05
Idem a Pozuelo...	21	19,40
Mensajerías a Segovia-Escorial...	20,50	15,45

M. Z. A.

Tranvía a Getafe...	6,20	7,45
Omnibus a Alicante-Andalucía...	7	18,45
Idem a Zaragoza-Barcelona...	7,30	20,50
Expreso a Badajoz...	8,45	20,45
Idem a Alicante y Valencia...	9	19,40
Idem a Zaragoza-Barcelona...	9,40	22
Idem a Andalucía...	9,50	20,25
Idem a Andalucía...	10,55	21,05
Mensajerías a Alicante-Cartagena...	11,10	22,10
Idem a Badajoz...	12	17,30
Expreso a Zaragoza...	15,15	15,30
Correo a Badajoz...	19,45	9,40
Expreso a Zaragoza-Barcelona...	20,20	9
Correo a Zaragoza-Barcelona...	20,40	8
Idem a Andalucía...	21,35	9,10
Expreso a Andalucía...	21,40	10
Correo-Expreso a Cartagena...	21,45	8,30
Expreso a Valencia...	22,10	8
Idem a Sevilla...	22,40	8,45
Correo-Expreso a Alicante...	23	7,30
Idem a Andalucía...	23,25	7

EL EQUIPAJE MODERNO

Fabricación de cajas de maleta para vestidos y sombreros. Se construyen baules y maletas. Se hacen encargos especiales

MAYOR, 73 - Teléfono 94847

Talleres: **LUIS VELEZ DE GUEVARA, 4**
TELEFONO 18953

M. Z. A. CERCANIAS

Omnibus a Toledo...	7	11,20
Expreso a Toledo y Cuenca...	9,10	17,15
Omnibus a Cuenca...	17,15	10,40
Idem a Aranjuez...	13	8,30
Correo a Cuenca...	18,30	22,10
Tranvía a Getafe...	6,20	7,45
Omnibus a Toledo...	7,45	14,35
Tranvía a Getafe...	9,25	13,15
Mensajerías a Toledo...	12	17,30
Tranvía a Getafe...	14,15	10
Correo a Toledo...	18,10	9
Tranvía a Getafe...	19,55	21,20
Omnibus a Toledo...	21,20	21,45

OESTE

Discrecional a Talavera...	7,25	10,54
Mixto a Cáceres-Lisboa...	8,45	19,50
Mercancías a Griñón...	14	0,55
Correo a Lisboa...	20,25	9,05
Rápido a Lisboa...	23,28	8,26

PIJAMAS, CAMISAS Y CORBATAS

¡Imposible mejorar nuestro surtido y precios!

"EL FENIX"

MAYOR, 37 (esquina)

SALVA VIDAS

Vino rancio cosecha 1887
Vigoriza, purifica la sangre y reanima el espíritu.
(BOUQUET EXQUISITS)

DE VENTA EN ESTABLECIMIENTOS DE LUJO

REAL BRILLANTE

Vino de Valdepeñas selecto
Se vende en hoteles y cafés serios

Unico depósito en Madrid: **Teléf. 18905**

DEPOSITO DE LINOLEUM

Artículos de limpieza :: Tubos de goma
Hules de mesas y para encerados

FRANCISCO SERRANO

Droguería y Perfumería :: Depósito de suelas y tacones de goma

- CONDE DE ROMANONES 11 -

Teléfono 18557.—MADRID

Gran Restaurant y Hotel GONZALEZ

Distinguida Pensión a 20 metros de la Puerta del Sol.—Comedores amplios y ventilados.—Servicio a la carta y por cubiertos.—Pensión completa desde 6 pesetas.—Especialidad en platos regionales.

DONDE MEJOR Y MAS ECONOMICO SE COME
ADUANA, 13 - Teléfono 93746

GRAMOLAS Y DISCOS

SANTIAGO 10 Y 12 MADRID

Hollon

INFORMES Y PEDIDOS

GARRIO, MENENDEZ Y RESPALDIZA

INSTRUMENTOS DE MÚSICA Y PIANOS

LABORATORIO DANOS INSTRUMENTOS

HOTEL HISPANA

Casa de primer orden. Todo confort
Teléfono en todas las habitaciones
Restaurant. Se sirven cubiertos aparte.
AVENIDA PI Y MARGALL, 22
GRAN VÍA.—TELÉF. 16072.—MADRID

SERVICIOS DE LA CAPITAL

GOBIERNO ESPAÑOL.—MINISTERIOS

Presidencia del Consejo de Ministros, Paseo de la Castellana, 3, teléfono 30165.—Ministerio de Estado, Plaza de las Provincias, 1, teléfono 52840.—Economía Nacional, Paseo de Atocha, 1 y 3, teléf. 73569.—Ministerio del Ejército, Alcalá, 53, teléfono 16552.—Ministerio de Fomento, Paseo de Atocha, 53, teléfono 73040.—Ministerio de Gobernación, Puerta del Sol, 7, teléfono 53037.—Ministerio de Hacienda, Alcalá, 11, teléfono 11370.—Instrucción Pública y Bellas Artes, Alcalá, 34, teléfono 11667.—Ministerio de Justicia y Culto, San Bernardo 47, teléfono 14945.—Ministerio de Marina, Paseo del Prado, 3, teléfono 70412.—Trabajo y Previsión, Marqués de la Ensenada, 8, teléfono 33391.

LOS MAS IMPORTANTES BANCOS

Central.—Alcalá, 31.—Teléfono 11140.
 Calamarte.—Alcalá, 44 y 46.—Teléfono 12890.
 Ahorros y Construcciones.—Prim, 5.—Teléf. 10993.
 Avila.—Peligros, 1.—Teléfono 10164.
 Alemán Trasatlántico.—P.º Prado, 16.—Tel. 12955.
 Bilbao.—Alcalá, 16.—Teléfono 12866.
 Castilla.—Pl. Independencia, 2.—Teléf. 52001.
 Cataluña.—Av. C. Peñalver, 19.—Teléfono 14664.
 Crédito Industrial.—P.º Recoletos, 6.—Tel. 53834.
 Crédito Local de España.—Alcalá, 22.—Tel. 12850.
 España.—Alcalá y Salón del Prado.—Teléf. 11110.
 Español de Crédito.—Alcalá, 14.—Teléfono 11126.
 Español de Crédito Hipotecario.—Sagasta, 4.
 Español del Río de la Plata.—Alcalá, 57.—Tel. 11040.
 Germánico-América del Sur.—C.ª S. Jerónimo, 32.
 Hipotecario.—Paseo de Recoletos, 12.
 Hispano-Americano.—Plaza de Canalejas, 1.
 Hispano de Edificación.—Av. C. Peñalver, 8 y 10.
 Industria y Comercio.—C.ª San Jerónimo, 43.
 Matritense.—San Agustín, 3.
 Nacional de Mutualidades.—Serrano, 5.
 Popular de León XIII.—Costanilla San Andrés, 7.
 Sáinz.—Alcalá, 12.
 Urquijo.—Alcalá, 55.
 Vitálico de España.—Alcalá, 25.
 Vizcaya.—Nicolás M.ª Rivero, 8 y 10.
 Zaragozano.—Nicolás M.ª Rivero, 4 y 6.
 Anglo South American.—Av. C. Peñalver, 21.
 Crédit Lyonnais.—Alcalá, 10.
 Bolsa de Madrid.—Plaza de la Lealtad.

JABON Y LEJIA



CATARINEU

ACEITES FILTRADOS - Pídanse en todas partes
 ARAVACA-FUENCARRAL
 DESPACHO EN MADRID: **FUENCARRAL, 58**
 TELEFONO 10427

CALZADOS ARELLANO

LOS MEJORES
 VISITE ESTA CASA

86, ATOCHA, 86

SASTRERIA GALINDO

CORTE REGIO

TRAJES ULTIMA MODA



GABARDINAS TRINCHERAS

SE ADMITEN GÉNEROS PARA SU CONFECCIÓN
 8, Concepción Jerónima, 8. — Teléfono 72746

FOTOGRAFIA LAURGRAFF

Magníficas postales desde tres ptas., kilométricos, pasaportes y carnets entregados en el acto.
SE HACEN AMPLIACIONES
 42, MONTERA, 42, PLANTA BAJA
 Sucursal: FUENCARRAL, 147
 (junto al Teatro Fuencarral)

FABRICA Y ALMACEN DE PIANOS

ORGANOS Y ARMONIUMS
RICARDO RODRIGUEZ
 VENTAS AL CONTADO Y A PLAZOS
 Despacho: **Ventura de la Vega, 3**
 Talleres: PIZARRO, núm. 19 (Palacio de Ceste)
 TELEFONO 12344

VILLA-ROSA RESTAURANT

El mejor y más típico en su género
 y el preferido por la buena Sociedad
SERVICIO PERMANENTE
 PLATO DEL DIA
 SERVICIO A LA CARTA
 :: Visite usted VILLA-ROSA ::
 Plaza del Principe Alfonso, 17. — Teléfono 12270

CLEMENTE Y GARCIA

CAMISERIA
Y
ROPA BLANCA

51-Mayor-51

Equipos Canasti-
llas, Batas, Blusas.
Especialidad en ropas para niños.



ESLAVA
Pasadizo San Ginés Tel. 14032
Compañía de Comedias
SEPULVEDA - MORA
A las 6,30 y 10,30:
LOS CHAMARILEROS
¡Gran éxito!

MUÑOZ SECA
(Compañía de Luis Peña)
A las 4 y 10,30 Una muchacha
que todo lo tiene
A las 6,30; No quiero....no quiero!

Calderón
Atocha, 12 Teléfono 14333
A las 4 La Rosa del Azafran
A las 6,30 y 10,30:
LA CASTAÑUELA
¡Gran éxito!

MAIPU PIGALLS
ADUANA, 19 Dancing-Musical-Hall
A las 11,30 ¡Exito sin igual! de
HARRY FLEMING
y sus atracciones el espec-
taculo mas sensacional del
mundo todas las noches en
MAIPU Aduana, 19

INFANTA ISABEL
Calle del Barquillo, 14 Tel. 14778
A las 6,30 10,30
EL SEÑOR BADANAS
¡Exito grandioso!

ESPAÑOL
6,30 y 10,30 Fuente escondida

LARA
Alas 6,30 **DOÑA HORMIGA**
A las 10,30 Manos de Plata

COMICO
A las 4 Una mujer simpatica
6,30 10,30: ¡Que trabaje Rita!
¡Gran éxito!

JAI-ALAI
Calle de Alfonso XI, 6 Tel. 16606
A las 4 tarde:
Grandiosos partidos a
Pala y Remonte por los «ases»
de la pelota.
Vea V. los carteles de este
Frontón.

ELLASE

MEMORIA TU
Don Valentín Caballer...
carrera de cadete; lleg...
hallóse en varias accione... y m...
los cuarenta años de edad...
Don Valentin testó a r... ami...
pocos momentos de vida... puso...
que no eran muchos, ni... Va...
tanos saber que dejó por... a...
abogados son como las m... ten...
cario Sr. Perez Cataplas... del d...
de pocas palabras, pero... logot...
La testamentaria encu... te n...
dor de una mesa de pino... verde...
que es de huéspedes, por...
EL ABOGADO DON JUSTO...
relativos a la carrera del...
EL SEÑOR CATAPLASMA...
las tenía atadas con una...
EL CORONEL— Veamos... ro ir...





La antigua Cerámica NIVEIRO

DE TALAVERA

Por mejor y ampliación de local ha trasladado la EXPOSICION y VENTA de sus preciosos e inmejorables artículos a

Paseo de Recoletos, 14 Tel. 57769

SELLOS.

MEMORIA TUMBA.

ballerín del ejército. Empezó su
llegó con grado de comandante;
ecion y murió de una pulmonía a
e edad ya perdonado!

ó a sus amigos cuando le quedaban
e vida usó respecto de sus bienes,
s, ni a Vds. ni a mi tampoco: bás-
ó por al abogado D. Justo (los
las mueren en todas partes), el boti-
aplastado de su regimiento, hombre
pero de bigotes.

encuentra este momento reunida alrede-
e pinto verde, en la casa mortuoria,
es, por
ustro venimos en orden los papeles
ra de los este legajito de cartas.

ASMA ser muy importantes, pues
una cola de su caballo.

amos ro importa poco para el caso,

(Continuará.)

PRICE

Plaza del Rey, 7 Tel. 94422

A las 6,30 y 10,30: El éxito del día lo constituye el espectáculo de Price:

Harry Fleming
con su compañía y orquesta
RAMPER
con su compañía ramperiana

ALKAZAR

A las 4 Teatro de niños

A las 6,30 y 10,30:

¡No seas embustera!

MARTIN

A las 5 El País de los Tontos

A las 6,30 y 10,30:

Mitad y mitad
y Te espero en el 4

REINA VICTORIA

6,30 y 10,30: (Compañía Velasco)

COCK TAIL DE AMOR

¡Gran éxito!

Pelikán Kursal

Atcoba, 68 - Teléfono 70930

Todos los días a las 11 noche

Grandes atracciones

¡Grandioso éxito! de

Encarnita Daza y Hermanos Reyes

De 1 a 4 madrugada

Gran Souper Tango

Orquesta Arteaga

Domingos y fiestas, bailes populares

MARAVILLAS

Calle Malasaña, 6 Tel. 36993

Beneficio de Blanquita Pozas
y Despedida de la compañía

A las 4,30 6,30 y 10,30:

KU-KUS-KLAN

PAVON

A las 4 6,30 y 10,15:

CINEMATÓGRAFO

ZARZUELA

Calle de Jovellanos, 4 Tel. 17347

Compañía de Maria Teresa
Montoya

A las 4 Olimpia

A las 6,30 La Malquerida

A las 10,30 Vestir al desnudo

TRIANON SEVILLA

Magdalena, 30.-Teléf. 13033

Consumición mínima una peseta

Varietés - Souper Tango

12 artistas frívolas. 40 tanguistas. El más

divertido de Madrid. ¡Éxito colosal! de

¡Gran éxito!

Bertina Blanquita I I

¡Gran éxito!

MARIN

Bailarin excentrico

Funciones tarde y noche

PENSION URZAY MADRID

MANUEL FERNANDEZ GONZALEZ 10-12

PENSION DESDE 8,00 PESETAS

TELEFONO 11921

Juanelo, 19.—Teléf. 73402

SGCB2021

TEATROS DISTINGUIDOS

Calderón.—Atocha, 12.—Teléfono 10187.
 Price.—Plaza del Rey, 7.—Teléfono 51908.
 Infanta Beatriz.—Claudio Coello, 45.—Teléf. 53108.
 Cómico.—Mariana Pineda, 10.—Teléfono 10525.
 Eslava.—Pasadizo de San Ginés.—Teléfono 14032.
 Español.—Plaza del Príncipe Alfonso.—Teléf. 12121.
 Fontalba.—Av. Pi y Margall, 6.—Teléfono 14419.
 Infanta Isabel.—Barquillo, 14.—Teléfono 14778.
 Lara.—Corredera de San Pablo, 17.—Teléf. 11631.
 Pavón.—Embajadores, 11.—Teléfono 72315.
 Reina Victoria.—C.ª San Jerónimo, 28.—Tel. 13458.
 Zarzuela.—Jovellanos, 4 y 6.—Teléfono 14341.
 Teatro Maravillas.—Malasaña, 6.—Teléfono 36993.

LOS MEJORES CAFES

Oriental.—P.ª del Sol, 11 y 12.—Teléfono 13005.
 Lisboa.—Mayor, 1.—Teléfono 15800.
 Puerto Rico.—P.ª del Sol, 3.—Teléfono 14804.
 Universal.—P.ª del Sol, 15.—Teléfono 15807.
 Colonial.—Alcalá, 3.—Teléfono 12603.
 Maison Dorée.—Alcalá, 22.—Teléfono 15804.
 La Montaña.—Alcalá, 2.—Teléfono 15020.
 Norte.—Montera, 54.—Teléfono 16802.
 Colón.—Alcalá, 17.—Teléfono 16022.
 Correos.—P.ª del Sol, 10.—Teléfono 12466.
 Gijón.—Paseo de Recoletos, 21.—Teléfono 12607.
 Granja El Henar.—Alcalá, 40.—Teléfono 12079.
 Kutz.—Av. C. Peñalver, 16.—Teléfono 14219.
 Levante.—Puerta del Sol, 4.—Teléfono 12708.
 Madrid.—Alcalá, 9.—Teléfono 10257.
 María Cristina.—Mayor, 6.—Teléfono 15456.
 Nacional.—Toledo, 19.—Teléfono 10794.
 Regina.—Alcalá, 19.—Teléfono 12426.

ALGUNOS SERVICIOS DEL AYUNTAMIENTO

Alcaldía-Presidencia, Plaza de la Villa, teléfono 10106.—Comisiones de Concejales, Plaza de la Villa, 5, teléfono 10808.—Tercera Casa consistorial, Plaza de la Constitución, 3, teléfono 10021.

AGUAS POTABLES Y ALCANTARILLADO

Dirección, Plaza de la Villa, 4, teléfono 10922.—Inspección, Casa Cisneros, Plaza de la Villa, 4, teléfono 11227.—Inspección de Alcantarillas, Plaza de la Constitución, 3, teléf. 10012.—Almacenes de la Villa, Santa Engracia, 104, teléf. 30034.—Alumbrado, Dirección, Plaza de la Villa, 5, teléf. 10624.—Arquitectos, Dirección, Plaza de la Villa, 4, teléf. 11406.—Carruajes, Dirección, Plaza de la Constitución, teléfono 11070.—Colegio de Ntra. Sra. de la Paloma, Dehesa de la Villa, teléf. 30410.—Depositaria Municipal, Plaza de la Villa, 5, teléf. 12853.—Ensanche, Jefe Negociado, Ayala, 14, teléf. 52859.—Inspección facultativa, Costanilla de los Angeles, 13, teléfono 13659.—Guarcia Municipal, Jefatura, Plaza de la Constitución, 3, teléf. 20021.—Guardia de Caballería, Costanilla de los Desamparados, 15, tel. 10651.—Imprenta municipal, Sacramento, 2, tel. 13337.—Incendios, Dirección, Imperial, 10, tel. 12800.—Laboratorio central, Bailén, 43, tel. 70320.—Puesto de Desinfección, Plaza de San Francisco, 3, tel. 73729.—Limpiezas, Dirección, Imperial, 10, tel. 14630.—Mataderos, Dirección, Paseo de la Chopera, tel. 70116.—Mercado de la Cebada, Plaza de la Cebada, teléfono 70405.—Mercado de los Mostenses, Plaza de los Mostenses, teléf. 15270.—Parques y jardines, Dirección, Parque de Madrid, teléf. 54382.—Puericultura, Casa central, Peñón, 23, teléfono 71341.

CASA MERP
 ARREGLA STYLOGRAFICAS
 FEGEGARAY 7 - TELEFONO 10095 - MADRID

Casa Marcelino

COLMADO TIPICO ANDALUZ
 Manzanill de las mejores marcas
 GRAN BODEGA
 Recientemente inaugurada
 VINOS DE MESA. Los más finos e inmejorables
Manuel Fernández y González, 8
 TELEFONO 95124



PARA HOMBRES

Ayer ventruado, hoy enjuto, es que uso LA FAJA DE JUSTO

JUSTO JUAN

10, CARMEN, 10

LA CORUÑA
 MARTIN NAVAZO

Vinos - Restaurant - Cervezas - Licores de todas las marcas - Mariscos del día - Aperitivos y bocadillos
 —: La Peña más clásica —:

4, ALCALÁ, 4

Confitería :: Pastelería :: Fiambres

N I Z A

Especialidades y creaciones para el te y postres

Se sirven LUNCHS

Argensola, 20, y Orellana, 16 —: Glorieta de Bilbao, 7, y Sagasta, 2 —: Teléfono 83253

LINEAS DE TRANVIAS

RECAUDADORES DE ARBITRIOS

Congreso: D. Enrique Conde Salazar, Gobernador, 33, teléfono 17954.—Palacio: D. Ramón Martínez, Fomento, 22, teléfono 17960.—Sanidad, Negociado, Plaza de la Villa, 5, teléfono 50182.

CASAS DE SOCORRO

Buenavista: Castelló, 65, teléfono 52430.—Centro: Navas de Tolosa, 3, teléfono 10025.—Congreso: Puencarral, 8, teléfono 10048.—Congreso (sucursal): Hermosilla, 51, teléfono 30204.—Chamberí: Eloy Gonzalo, 15, teléfono 30271.—Chamberí (sucursal): Santa Engracia, 130, teléfono 30268.—Hospicio: Augusto Figueroa, 43, teléfono 16139.—Hospital (sucursal): Santa Isabel, 36, teléfono 74424.—Inclusa: Encomienda, 21, teléfono 70254.—Latina: Carrera de San Francisco, 8, teléfono 70050.—Latina (sucursal): General Ricardos, 4, teléfono 70755.—Palacio: Cristino Martos, 5, teléfono 30073.—Palacio (sucursal): Plaza del Puente de Segovia, 3, teléfono 70120.—Universidad: Alberto Aguilera, esquina a Vallehermoso, teléfono 32142.

Tarifa para el servicio de Automóviles.

FRANJAS ENCARNADA Y VERDE

De uno o dos asientos:

Los 800 primeros metros	0'40
Por cada 250 metros más o fracción	0'10
Por cada hora que el coche esté parado	4'00

De tres o más asientos:

Los 800 primeros metros	0'60
Por cada 333 metros más o fracción	0'20
Por cada hora que el coche esté parado	4'00
Despedidos en el tercer límite, se abonará por regreso	1'25

COCHES DE PLAZA

Por carreras.—Una o dos personas	1'25
Por cada asiento más	0'50
Por horas.—Una o dos personas	3'00
Por cada asiento más	0'75

LINEAS DE TRANVIAS

1 Sol-Salamancas.....	0,15
2 Sol-Argencillas.....	0,15
3 Salamancas-Sol.....	0,15
4 Sol-Ventas.....	0,10
5 Sol-Pardinas.....	0,15
6 Goya-Sol.....	0,20
7 Sol-Hipódromo.....	0,15
8 Bombilla-Sol.....	0,30
9 Sol-Estación del Norte.....	0,20
10 Sol-Estación del Norte.....	0,20
11 Argüelles-Bilbao Retiro.....	0,15
12 Sol-Argüelles (Rosales).....	0,15
13 Antón Martín-Sol.....	0,10
14 P. Vils-Sol.....	0,25
15 P. Vallecas-Sol.....	0,25
16 Sol-Pico.....	0,25
17 C. Caminos-Sol.....	0,10
18 Obelisco-Sol.....	0,10
19 C. Caminos-Sol.....	0,10
20 C. Caminos-Sol.....	0,10
21 Sol-Pozas (por Leganitos).....	0,15
22 Pozas-Sol.....	0,15
23 Sol-Fuencilla.....	0,10
24 P. Mayor-Carabanchel Bajo.....	0,30
25 Plaza Mayor-Leganés.....	0,50
26 Cibeles-Puerta de Toledo.....	0,15
27 Pozas-Sol.....	0,15
28 Red de San Luis Prospe. Idad.....	0,20
29 Puente Vallecas-Antón Martín.....	0,15
30 Hipódromo-Chamartín la Rosa.....	0,15
31 Sol-Diego de Leoa (por S.).....	0,15
32 Santo Domingo-Pozas.....	0,15
33 Plaza Mayor-Puerta del Angel.....	0,10
34 C. Caminos-Glorieta de Bilbao.....	0,10
35 Cibeles-Puerta de la Princesa.....	0,15
36 Cibeles-Goya (final).....	0,15
37 Pozas-Plaza de Santa Cruz (por Ventura Rodríguez).....	0,15
38 Prosperidad.....	0,15
39 Pozas-Sol.....	0,15
40 P. Vallecas-Sol.....	0,15
41 Escuela de Agricultura.....	0,20
42 Cibeles-Hipódromo.....	0,15
43 Plaza Mayor-Fuencilla.....	0,05
44 Plaza Mayor-Matajeros.....	0,20
45 Quevedo-Cibeles-P. Atocha.....	0,15
46 Glorieta de Bilbao-Colón-Goya.....	0,15
47 Glorieta Ruiz Jiménez-García Gortázar.....	0,15

CUESTA DE LAS PERDIGES

Cada día es mayor el éxito del nuevo

PALACIO RESTAURANT LA PERGOLA

Inaugurado recientemente, con todos los adelantos modernos

Siempre su cubierto especial: 9 pesetas
Thés selectos, 2,50 pesetas

MERIENDAS ESPECIALES PRECIOS ECONOMICOS

CUESTA DE LAS PERDIGES

Teléfono 54 ARAVACA



Esmaltes finos artísticos. Esmaltes traslucidos. Sortijas de indios patentadas. Condecoraciones civiles y militares. Escudos Heráldicos. Cartelas en oro y plata para homenajes.

ATOCHA, 5 - Teléfono 17525 - MADRID

¡VIVA MADRID! CERVEZAS LICORES

EL RESTAURANT DE MODA

¿Quiere comer bien? ¿Quiere comer barato? Le recomendamos esta casa. Cazuelitas variadas diariamente

El mejor vino de Valdepeñas lo encontrará aquí

Este restaurant tiene entrada independiente por el portal.
7, MANUEL FERNÁNDEZ Y GONZÁLEZ, 7
-- (ANTES VISITACION) --

FABRICA DE PLISADOS, VAINICAS E INCRUSTACIONES MECANICAS

LA CASA MAS ANTIGUA DE MADRID

Se hacen toda clase de plisados y en todos los anchos. Unica Casa que tiene siempre las últimas creaciones de París

ARTURO HUERTA

FERNANDO VI, 12, PRAL. - TELEFONO 33681

Pedro Lapègue
 Horticultor y Floricultor
 VENTA DE PLANTAS
 Y FLORES NATURALES

Ventura de la Vega, 3
 TELÉFONO 12.237

MADRID

Construcción y Conservación de JARDINES

“EXPOSICION” de muebles nuevos
M. Maldonado
 Variedad y economía :—: Fabricación propia
 LEGANITOS, 4, TODA LA CASA.—TEL. 15.924

DISPONIBLE

Tarifa general de la Compañía del Metropolitano
 Alfonso XIII
 PUERTA DEL SOL A TETUAN DE LAS VICTORIAS, 0,30,
 CON ESTACIONES EN ALVARADO Y ESTRECHO

E. del Norte.	0	20	20	20	30
Quevedo...	0	20	20	20	30
S. Bernardo	0	20	20	20	30
Noviciado...	0	20	20	20	30
St. Domin.º	0	20	20	20	30
Isabel II. . .	0	20	20	20	30
Sevilla....	0	20	20	20	30
Banco.....	0	20	20	20	30
Retiro.....	0	20	20	20	30
P. Vergara..	0	20	20	20	30
Goya.....	0	20	20	20	30
M. Beerra..	0	20	20	20	30
Ventas.....	0	20	20	20	30
P. Vallecas.	0	20	20	20	30
Pacífico....	0	20	20	20	30
M. Pelayo..	0	20	20	20	30
Atocha....	0	20	20	20	30
A. Martín..	0	20	20	20	30
Progreso...	0	20	20	20	30
P. del Sol .	0	20	20	20	30
Gran Vía..	0	20	20	20	30
Tribunal...	0	20	20	20	30
Bilbao....	0	20	20	20	30
Chamberf..	0	20	20	20	30
Iglesia....	0	20	20	20	30
Rfos Rosas..	0	20	20	20	30
C. Caminos.	0	20	20	20	30
Estaciones	0	20	20	20	30
Cuatro Caminos...	0	20	20	20	30
Rfos Rosas...	0	20	20	20	30
Iglesia...	0	20	20	20	30
Chamberf...	0	20	20	20	30
Bilbao...	0	20	20	20	30
Tribunal...	0	20	20	20	30
Gran Vía...	0	20	20	20	30
Sol...	0	20	20	20	30
Progreso...	0	20	20	20	30
Atocha...	0	20	20	20	30
Monótez Pelayo...	0	20	20	20	30
Puente Vallecas...	0	20	20	20	30
Ventas...	0	20	20	20	30
Manuel Becerra...	0	20	20	20	30
Goya...	0	20	20	20	30
Príncipe Vergara...	0	20	20	20	30
Retiro...	0	20	20	20	30
Banco de España...	0	20	20	20	30
Sevilla...	0	20	20	20	30
Santo Domingo...	0	20	20	20	30
Noviciado...	0	20	20	20	30
San Bernardo...	0	20	20	20	30
Quevedo...	0	20	20	20	30
E. del Norte...	0	20	20	20	30

OPTICA MAYO
 Graduación de la vista gratis.
 Procedimientos modernos.
CALLE DEL PRADO, 5
 SUCURSAL DE PARIS:
 2, RUE DU PARC-ROYAL, 2

LA REGIONAL
 VINOS FINOS DE MESA :—: SERVICIO A DOMICILIO
 Gran vino «EL PADRE ETERNO»
 :—: y blanco «LA PALMA» :—:
 1, LOS MADRAZO, 1.—TELEF. 13563

RELOJERIA
MANUEL ALVAREZ
 Compra y venta de relojes de todas clases, antiguos y modernos.
 6, CALLE DEL PRADO, 6. :—: TELEF. 14226

CASA JACINTO
 (Antiguo Castillo de Luna) :—: C. Jerónima, 6
 Servicio de restaurant. Platos populares todos los días. Especialidad en cazuelitas. Café exprés. Cervezas, mariscos y bocadillos. Vinos finos de Valdepeña- de la Casa de
MIGUEL L. DE LERMA
 6, CALLE DE LA CONCEPCION JERONIMA, 6

CASA ADORACION
 ULTIMAS NOVEDADES DE PARIS - SOMBREROS PARA SEÑORAS Y NIÑAS
 CALLE DEL PRADO, 4 :—: TELEFONO 14226

EL MESON DEL SEGOVIANO
 CAVA BAJA, núms. 41 y 28 :—: Teléfono 72003
 El sitio más popular de la corte, donde pueden admirar los famosos frescos del pintor ARTURO ORTIZ ALGUACIL
 LOS JUEVES, Pote gallego.
 NO DEJE DE VISITAR ESTE FAMOSO MESON

CENTRO DE SUSCRIPCIONES DE LA EQUITATIVA DE MADRID
 Seguros de enfermedades con Sanatorio quirúrgico, de todas clases de especiales, por cuotas mensuales desde 1,25 a 9,50. Seguros de entierro desde 0,50 a 2,50 ptas., con sepultura perpetua, una persona sola 0,60 al mes.
Mesón de Paredes, 40
ZACARIAS MADRID

Sastrería

Terrado

Sastrería

Proveedor de las Cooperativas del Ministerio
del Ejército y Real Institución.

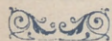

Trajes
Gabanes
Trincheras

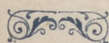

LEGANITOS

2

Teléfono 13799

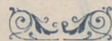

Uniformes
de
todas clases

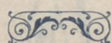

PLAZOS Y CONTADO



JOSE GUILLAMON

CALEFACCIONES Y SANEAMIENTOS

Aplicaciones generales del calor
a edificios y a la industria.

ESPECIALIDAD EN CALEFACCIONES INDEPENDIENTES POR PISOS. MÁS DE 2.000 INSTALACIONES FUNCIONANDO EN TODA ESPAÑA

PROYECTOS Y PRESUPUESTOS GRATIS

Oficinas: SAGASTA, 7 duplicado

TELÉFONO 33875

Sucursal en MURCIA: Plaza de San Bartolomé, 1 y 2

KARDEX

FICHERO VISIBLE PERFECTO



CAJAS DE CAUDALES
MUEBLES DE ACERO
PARA OFICINAS
ARCHIVADORES, MESAS,
ARMARIOS, ETC.



Montera, 28
MADRID



Número 44.708

FABRICA DE IMPERMEABLES FELIX RIESCO

Impermeables de señora y caballero, 35 pesetas.—Trincheras tres telas, 60 pesetas.
Capitas para niños, desde 7,50 pesetas

Plaza del Progreso, 3.-Madrid
Teléfono 73.666



Mi orgullo

ES EL ASPIRADOR DE POLVO

VAMPIRO

Con él puedo limpiar las alfombras, los muebles y tapices sin que quede una partícula de polvo.

ENGERADORAS ELÉCTRICAS

Hobby - Dandy - Victor - Express

A. E. G.—Sección Santo

Paseo de Recoletos, 17

Teléfono 19447

CONTRA EL FRIO, HUMEDAD, ENFERME- DADES

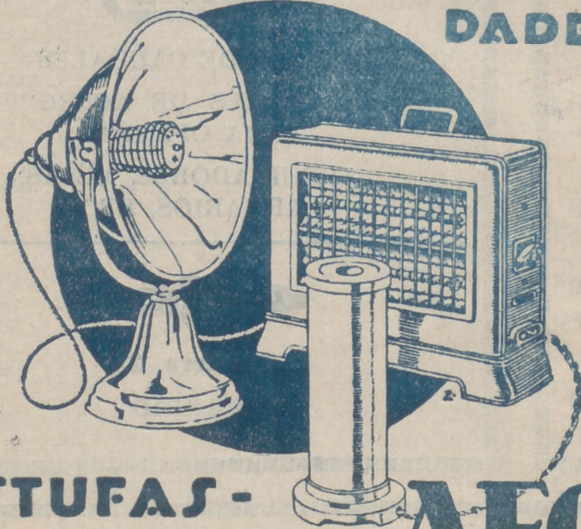

ESTUFAS -
CALIENTAPIES **AEG**

En todos los buenos,
acreditados estable-
cimientos del ramo

y

A. E. G. Ibérica

de Electricidad

(S. A.)

