

SEPTIMO año de publicación no interrumpida.

ESPECTÁCULOS DE MADRID

REVISTA DIARIA
Y
GUIA DE LA CAPITAL

CRÓNICAS = NOVELAS = PASATIEMPOS =
TEATROS = TOROS = CINES = VARIETÉS Y SPORT
— *Se reparte gratis* —



DIRECCIÓN:
CONDE DE ROMANONES, 2 - ESQ. A CONCEPCIÓN JERÓNIMA

UNIÓN MUSICAL ESPAÑOLA



Carrera de San Jerónimo, 36 (edificio propiedad) y Preciados, 5.
Autopianos; Piano, Armoniums, Instrumentos accesorios, Rollos Diana,
Música Española y Extranjera. AUTOPIANOS DE ALQUILER.
Casa la más surtida y más barata de España.

LA MARAVILLA DEL SIGLO



¿Ha oído Ud. la Nueva Gramola con Cámara Acústica «Reen-
frante»? En caso negativo, hágalo en seguida. Acuda sin pérdida
de tiempo a un agente nuestro y pida una audición musical con
este nuevo instrumento. Al escuchar las primeras notas sentirá
usted la sensación de que los artistas se hallan en su presencia. Su
ánimo quedará cautivado ante esta nueva maravilla y radiante
de placer, deseará Ud. adquirir este prodigioso aparato
que reproduce todos los sonidos musicales con una
precisión verdadera admirable. Una sola audi-
ción le convencerá.

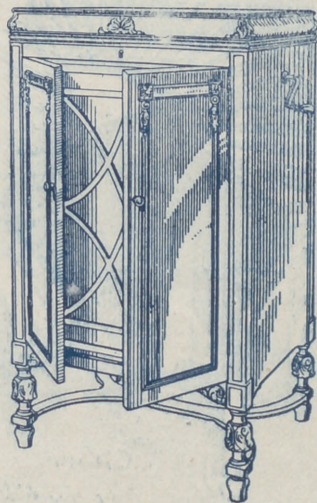

La Voz de su Amo

COMPañÍA DEL GRAMÓFONO, S. A. E.
Avenida Pi y Margall, 1.—MADRID

Fábrica:
Urgel N.º 234
BARCELONA



ESPECTACULOS DE MADRID

REVISTA DIARIA
DE INFORMACIÓN Y PROPAGANDA

.. FUNDADA EL 21 DE NOVIEMBRE DE 1922 ..

Distribución de nuestras tiradas

Todos los días, de doce y media a dos en los Casinos de Madrid, Bellas Artes, Gran Peña; en los Hoteles Palace, Ritz, París, Inglés, Reina Victoria, Regina y Príncipe de Asturias.—De cuatro a cinco de la tarde, en los siguientes Cafés y de esta forma: *Martes, Jueves y Sábados*, Cafés Oriental, Lisboa, Puerto Rico, Universal, Colonial y Madrid; *Miércoles, Viernes y Domingos*, Cafés Fornos, Lion d'Or, Maison Dorée, Café Bar La Montaña, Savoia y Norte; Diariamente se reparte también en los Bares Villa-Rosa, Plaza de Santa Ana, 17, «Madrid Sevilla» y en Echegaray, 21.—Lo que avisamos a los Sres. anunciantes para que lo comprueben. Para toda clase de anuncios y propagandas dirijanse a la Dirección

2, Conde de Romanones, 2

(Esquina a Concepción Jerónima)

Tarifa general de la Compañía del Metro itano Alfonso XIII

del Norte	30
Novedosa	30
Bernardo	30
Noviciado	30
Domingo	30
Sal II	30
Sevilla	30
San	30
Retiro	30
Vergara	30
Beccera	30
Vallecas	30
Pelayo	30
Atocha	30
Martin	30
Progreso	30
del Sol	30
San Vta.	30
Normal	30
Bilbao	30
Chamberí	30
Alcala	30
Camino	30
C. Caminos	30
C. Caminos	30
Ríos Rosas	30
Chamberí	30
Bilbao	30
Tribunal	30
Gran Vía	30
Sol	30
Progreso	30
Antón Martín	30
Atocha	30
M. Pelayo	30
Pacífico	30
Puente Vallecas	30
Ventanas	30
Manuel Becerra	30
Goya	30
Príncipe Vergara	30
Retiro	30
Banco España	30
Sevilla	30
Isabel II	30
Santo Domingo	30
Noviciado	30
San Bernardo	30
Quevedo	30
E. del Norte	30

Sastrería
LA CATEDRAL DE LA MODA
de
HERRERO-REY
EX-CORTADORES DE LA CASA
LORITE
COLEGIATA, 14

TELEFONO 10.251

LA CHOCOLATERA
MARCA REGISTRADA
ANTONIO MENÉNDEZ
EXDEPENDIENTE de VENANCIO VÁZQUEZ,
CAFÉS, CHOCOLATES Y TÉS
SON LOS PREFERIDOS
22-HUERTAS-22. (frente a Príncipe)
TELF.º 10.251.-NO TIENE SUCURSALES
MADRID
NO TIENE SUCURSALES

Horario de trenes.

	Salida de Madrid	Llegada a Madrid
Compañía del Norte		
Expreso Hendaya (vía Avila).....	21,30 22,30	7-9
Expreso Galicia (vía Avila).....	19,20	9,40
Rápido Hendaya	10	21
Sudexpreso Francia (vía Avila)....	22	9,15
Rápido Asturias-Santander	9	22,15
Correo Santander (vía Segovia....	19,30	8,15
Correo Galicia (vía Avila).....	1,45	7,45
Expreso Asturias (vía Segovia)....	21,15	8
Correo Hendaya (vía Avila).....	22,45	6
Mixto Francia-Bilbao (vía Avila)..	6	19,40
Mixto Galicia (vía Segovia).....	10,25	14,50
Mensajerías Segovia.....	20	15,45
Ligero Avila.....	7,45 17,10	12-20,45
Ligero Segovia.....	8-8	11-20,25
Ligero Cercedilla.....	14,10	18
Ligero Segovia (domingos).....	7,30	23,10
Tranvía Pozuelo (domingos).....	21	21,45
Tranvía Pozuelo.....	16,35	18,47
Tranvía Escorial (domingos).....	10,10	18
Tranvía Navalperal.....	18,20	8,48
Madrid-Cáceres-Portugal.		
Ráp Lisboa.....	23,28	8,26
Corr. Lisboa.....	20,25	9,05
Mix. Salamanca-Cáceres.....	8,45	19,50
Mix. Talavera.....	14	16
Mix. Griñón.....	21	6,55
Madrid-Zaragoza Alicante		
Exp. Barcelona.....	9,30	22,20
Exp. Alicante-Valencia-Cartagena.	9,30	22
Exp. Andalucía.....	9,50	20,30
Expreso Barcelona y Zaragoza....	20	9,20
Exp. Andalucía.....	22,40	8,50
Expreso Algeciras.....	21,25	9,40
Rápido Toledo.....	9,12	20,10
Rápido Badajoz (alterno).....	8,40	21,20
Correo Barcelona y Zaragoza.....	21,10	8,15
Correo Zaragoza.....	18,50	11,35
Correo Andalucía.....	22	7
Correo Badajóz.....	19	9,25
Correo-expreso Alicante.....	20,35	7,30
Correo-expreso Valencia.....	21,35	8,35
Correo-expreso Cartagena.....	23	8
Correo Cuenca.....	18,30	11
Correo Toledo.....	18	10,15
Omnibus Guadalajara.....	10	9
— —	16,30	17,35
— —	20,10	21,10
Omnibus Barcelona.....	7	20,10
Omnibus Sigüenza.....	13,20	1,50
Omnibus Aranjuez.....	13	15,35
Omnibus Toledo.....	7,45	14,35
— —	21,15	22,15
Omnibus Alcázar.....	17,15	11,40
Mixto Alcázar.....	10,20	18
Mixio Andalucía y Cuenca.....	7	21,40
Mixto Aranjuez.....	19,30	10,30
Mixto Badajóz y Toledo.....	12,	17,25

El calorífero con ozonopino

RUY-RAM en el agua, purifica la atmósfera. Facilita la respiración y os libra de los malos olores y dolores de cabeza.
ISIDORO RUIZ
 CARRETAS, 37 PRAL. MADRID

Felipe Ramos-Izquierdo
Muebles de lujo - Tapicería
Decoración - Camas de bronce
 Fernando VI, n.º 15 Teléf 31520
 MADRID

Hotel Universo y Cuatro Naciones
 ZARAGOZA
 RESTAURANT DE PRIMER ORDEN
 Ascensor eléctrico.- Calefacción a vapor.- Agua corriente, fría y caliente.- Habitaciones con baño
 Autobús en las estaciones. - Grandes salones
 — — — para banquetes — — —



Edificios públicos

Ministerios

Presidencia, Paseo de la Castellana, 3, Teléfono 80.165.—Estado, Plaza de la Provincia, 3, Teléfono 16.547.—Fomento, Paseo de Atocha, 1 y 3, Teléfono 10.062.—Gobernación, Puerta del Sol, 7 y Correo, 1, Teléf. 53.039.—Gracia y Justicia, San Bernardo, 47, Teléf. 14.883.—Guerra, Alcalá, 47; Prim, 10 y 12 y Barquillo 10, Teléf. 12.608.—Hacienda, Alcalá, 11 y Aduana, 10, Teléf. 11.397.—Instrucción Pública y Bellas Artes, Paseo de Atocha, 1 y 3, Teléf. 10.402.—Marina, Plaza de los Ministerios, 7 y Bailén, 5, Teléf. 13.296.—Trabajo, Comercio e Industria, Marqués de la Ensenada, 8.

Juzgados Municipales.

Chamberí, Fuencarral, 91.—Palacio, Tutor, 20.—Inclusa, Estudios, 3.—Latina, Carrera de San Francisco, 8.—Hospicio, Barco, 26.—Buenavista, Belén, 2.—Centro, Santa Catalina, 1.—Congreso, León, 40 y 42.—Hospital, Magdalena, 22.—Universidad, Madera, 11.

Dirección General de Seguridad, Víctor Hugo, número 10.

Servicio de Incendios: Imperial, 10.

PLANTAS Y FLORES NATURALES

PEDRO LAPÉGUE

Proveedor de los principales Teatros y Hoteles

Construcción de jardines, ramos, corbeilles y coronas

Ventura de la Vega, 3 Teléfono, 12.237

(Entrada por Carrera San Jerónimo) MADRID

LÍNEAS DE TRANVIAS

1	Sol-Salamanca	0,15	11	Arguelles-Bilbao-Retiro	0,15
2	Sol-Arguelles	0,15	12	Arguelles-Rosalas	0,15
3	Salamanca-Sol	0,15	13	Antón, Martín-Sol	0,10
4	Sol-Ventás, 0,20	0,15	14	P. Vills-Sol	0,25
5	Servicio especial Plaza de Toros, Cda. de Nilos, 0,20	0,15	15	P. Vallecas-Sol	0,25
6	Sol-Paridaxis	0,15	16	berri-Olavide	0,25
7	Goya-Sol, 0,15	0,15	17	C. Caminos-Sol	0,10
8	Sol-Hipódromo	0,15	18	Obelisco-Sol	0,10
9	Bombilla-Sol, 0,30	0,15	19	C. Caminos-Sol	0,10
10	Sol-Estación del Norte	0,20	20	C. Caminos-Red de San Luis	0,10
11	Sol-Arguelles (Rosales)	0,15	21	Pozas-Sol (por Legamitos)	0,15
12	Antón, Martín-Sol	0,10	22	Sol-Fuenteclilla	0,10
13	P. Vills-Sol	0,25	23	P. Myr.-Crb. Bajo	0,30
14	P. Vallecas-Sol	0,25	24	Sol-Especial P. de Toros	0,10
15	C. Caminos-Sol	0,10			
16	Obelisco-Sol	0,10			
17	C. Caminos-Sol	0,10			
18	C. Caminos-Red de San Luis	0,10			
19	Pozas-Sol (por Legamitos)	0,15			
20	Sol-Fuenteclilla	0,10			
21	P. Myr.-Crb. Bajo	0,30			
22	Sol-Especial P. de Toros	0,10			
23	Nilos, 0,30	0,15			
24	Plaza Mayor-Legamitos	0,15			
25	Cibes-Pías	0,10			
26	Cibes-Pías	0,10			
27	Red de San Luis-Prosperidad	0,15			
28	Puerto Valdecas-Antón Martín	0,20			
29	Hipódromo-Chamartín la Rosa	0,20			
30	Sol-Diego de León (por S.)	0,15			
31	Santo Domingo-Estación Norte	0,15			
32	Santo Domingo-Pozas	0,15			
33	Plaza Mayor-Puerta del Ángel	0,10			
34	C. Caminos-Glorieta de Bilbao	0,10			
35	Cibes-Puente de la Princesa	0,15			
36	Cibes-Goya (final)	0,15			
37	Pozas-Plaza S. Cruz (p. V. R.)	0,15			
38	Prosperidad-P. A. Martínez	0,15			
39	Domingo-Pozas	0,15			
40	E. Agric. 0,10	0,15			
41	Puerta de Hierro	0,20			
42	Cibes-Hipódromo	0,15			
43	Cibes-Pías	0,10			
44	Cibes-Plaza Manuel Becerra	0,15			
45	Prosperidad-Serrano	0,10			
46	Plaza Mayor-Fuenteclilla	0,05			
47	Plaza Mayor-Maaderos	0,20			
48	Quevedo-Cibes-P. Atocha	0,15			
49	Glorieta Bilbao-Colón-Goya	0,15			
50	Glorieta Ruiz Jiméñez-G. Gade	0,15			

Fábrica de Plisados, Vainicas e incrustaciones mecánicas

LA CASA LA MAS ANTIGUA DE MADRID

SE HACEN TODA CLASE DE PLISADOS Y EN TODOS LOS ANCHOS.—LA ÚNICA CASA QUE TIENE SIEMPRE LAS ÚLTIMAS CREACIONES DE PARÍS.

ARTURO HUERTA

FERNANDO VI, 12, principal. TELEFONO, 33.681

Evitará Ud. los destrozos ocasionados en las paredes por los clavos y escarpas usando los tacos



Central: FERNANFLOR, 4.—Madrid.
Depósito: ALCALA, 99.—Madrid.

LLANOS

RESTAURANT

PASTELERIA

CERVECERIA

TRES CRUCES, 12

TELEFONO, 18.651

VILLA-ROSA

RESTAURANT

El mejor y más típico en su género y el preferido por la buena Sociedad.

SERVICIO PERMANENTE.—PLATO DEL DIA
SERVICIO A LA CARTA

Visite usted VILLA-ROSA

Plaza del Principe Alfonso, 17.—Tel.º 12.270

Fotografía Laurgraff

Montera, 42, planta baja

Sucursal en Preciados, 16, planta baja

Magníficas postales desde tres ptas., kilométricos, pasaportes y carnets entregados en el acto.

SE HACEN AMPLIACIONES

Casa MERP

PAPELERIA

Arreglo de todas las marcas de stylográficas y estuches de dibujo.

ECHEGARAY, 7

Teléfono. 15.929



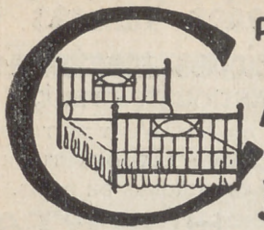

PARA ADQUIRIR LAS MEJORES
AMAS DORADAS
 dirigirse a la FABRICA
34. CALLE DE LA CABEZA 34

Princesa

A las 6 y a las 10,15
 LA CENICIENTA

Fontalba

A las 6 y 10,15
 LA NOCHE ILUMINADA

Clemente y García

CAMISERIA Y ROPA BLANCA
 Equipos, canastillas, Batas,
 blusas. Especialidad en
 ropas para niños.

34, MAYOR, 34

Palacio de la Música

Grandioso programa de pelícu-
 las. Los domingos y festivos fun-
 ciona desde la 4 de la tarde.

Pavón

Compañía Cómica
 A las 4,15, 6,30 y 10,15,
 LA COPLA ANDALUZA

Infanta Isabel

(compañía de Comedias)

A las 6,30

y

A las 10,30;

CUENTO de HADAS

Alkázar — A las 6 y 10,30 La
 tatarabuela.

Martín. — A las 5 Los Faroles
 A la- 6,30 y
 10,30 Mi mamá política y
 ¡Ris... Ras!...

Centro — 6,15 y 10,15.
 Pepa Doncel.

Reina Victoria

(compañía Diaz-Artigas)

A las 6 y

A las 10,15

El rosal de las tres rosas
 ¡¡Exito enorme!!



ESPECTACULO



AÑOS

Le felicita las y
 :: feliz entrada

ALBERTO

Pulseras de pedi-
 da, especialidad.



Ultimas
 creaciones

7, Carretas, 7

: — : — : ARMIG
 Acreditada y antigua y
 BARQUILLO, 30...
 Grandes existencias en la...
 para todas clases de...
 guanos, borras, ...
 Teléfono 4...

EL MEJOR REGALO
 ERA SIN DUDA, UN OBJETO DE LA
ANTIGUA CERAMICA
— NIVEIRO —
DE TALAVERA
 UNICA SUCURSAL EN MADRID
CALLE DE RECOLETOS 2, DUP.
 ¡NO COMPRAR SIN VISITAR ESTA CASA!

Jai-alai

(calle de Alfonso IX)

A las 4 de la tarde.

Grandiosos partidos a Pala y Remonte por los «ases» de la pelota.

(Véanse carteles.)

Apolo

A las 4,15 Los Flamencos.

A las 6,30 y 10,30, Cascabeles.

Eslava

A las 4, 6,30 y 10 30

La Generalita

Infanta Beatriz — 6,15. Te quiero, te adoro. — 10,30
 Tambur y Cascabel.

Comedia. — A las 6 y 10,15,
 El Solar de Medicapa.

Fuencarral -4 La Emboscada
 6,30 y 10 30, El Collar de
 Estrellas.

ALMANAQUES

Agendas :: Regalos de Reyes
 Archivadores para cartas, 170
 Libros de contabilidad

VIUDA NAVARRO
 Preciados, 5

Cómico

A las 4, 6,30 y 10,30

De la Habana ha venido un
 barco.

Zarzuela

A las 5,30 y a las 10,15

LA MEIGA

Circo de Price

(Director M. Sánchez Rexach)

A las 6 y 10,15 gran éxito.
 Chéfalo Palermo y los 16
 liliputienses de Magda Pa-
 lermo; maravilloso espec-
 táculo, único en el mundo.

FABRICA DE IMPERMEABLES

Impermeables de señora desde 40 pesetas
 Idem de caballero desde 40; id. trinchera,
 tres telas, desde 60. Capitas para
 niño, desde 7,50 pesetas.

FELIX RIESCO

Plaza del Progreso, 3.—Madrid

“EL CISNE”



Número, 44.708

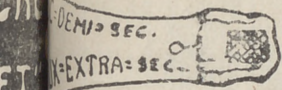

MADRID



las y le desea
 tradida de año ::

R GOL : — : — :

antigua y Colchonería.
 30 : : MADRID
 en las damascadas y listadas,
 de colchets, plumas, mira-
 ras, etcétera.
 272

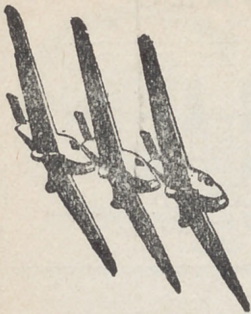

Unión Aérea Española, S. A.

MADRID: Calle Mayor, 4.
Teléfono 12.037.
Telegrama: Unionaerea.
SEVILLA: Trajano, 2.
Telegrama: Unionaerea.
LISBOA: Avenida de la
Libertad, 3. Teléfono 5.710.
Telegrama: Seraerport.

Con aviones trimotores «Junkers» completamente metálico

**HORARIOS
MADRID-SEVILLA**

	Lunes	Miércoles	Viernes
Salida de Getafe (Madrid) a las.	11,00	11,00	
Llegada a Tablada (Sevilla) a las	14,00	14,00	
	Martes Jueves Sábados		
Salida de Tablada (Sevilla) a las	9,00	9,00	
Llegada a Getafe (Madrid) a las.	12,00	12,00	

MADRID-LISBOA

	Lunes	Miércoles	Viernes
Salida de Getafe (Madrid) a las.	11,15	11,15	
Llegada a Alverca (Lisboa) a las	14,45	14,45	
	Martes Jueves Sábado		
Salida de Alverca (Lisboa) a las.	10,30	10,30	
Llegada a Getafe (Madrid) a las.	14,00	14,00	

PRECIOS

Madrid-Sevilla, 120 pesetas.—Madrid-Lisboa, 140 pesetas

Madrid.—Sus hoteles y sus precios.

PRECIO EN EPOCA NORMAL

NOMBRES	Pensión completa por día habitación.		Comidas.			Baño.	Servi- dum- bre.
	Mín.	Máx.	Desayuno	Almuerzo	Cena		
Grand Hotel.....	20	52	2,50	7	8	2	16
Hotel Alfonso XIII.....	20	45	1,50	8	6	2	15
Hotel Americano.....	12,50	30	1,50	6	5	2	12,50
Hotel Central.....	10,50	15	1	5	6	2	10
Hotel Continental.....	10	15	1	2	6	2	10
Hotel Inglés, S. A.....	20	25	1	6	6	2	10
Hotel Oriente.....	25	52	2,50	8	8	2	15
Hotel Roma.....	25	52	2,50	10	10	1,50	20
Palace Hotel.....	42,50						

San Sebastián.—Hotel de France en Suise. pesde 15 pesetas. Todo confort. Guetaria, 7.
Zaragoza.—Hotel Universo y Cuatro Naciones.



Esmaltes finos artísticos. Esmaltes traslucidos. Sortijas de indios patentadas. Condecoraciones civiles y militares. Escudos Heráldicos. Cartelas en oro y plata para homenajes.

ATOCHA. 5 MADRID
Teléfono, 17.525

TALLERES DE TAPICERIA Y EBANISTERIA

— DE —
F. GONZALEZ

Cortinajes, Fundas, Decoración. Toda clase de obra y restauración de muebles.

21, REINA, 21

La Regional

Vinos finos de mesa. Servicio a domicilio

Gran vino "El Padre Eterno"
y blanco "LA PALMA"

1, Los Madrazos, 1

Teléfono 13563

Luis Feijoo



Teléfono, 74.918

PARA HOMBRES

Ayer ventruado,
hoy enjunto,
es que uso
LA FAJA DE JUSTO



JUSTO JUAN

Carmen, núm. 10
MADRID

Compañía madr leña de Urbanización

Tranvía de Cuatro Caminos-Ciudad Lineal-Ventas
Servicio días laborables: Por la mañana cada quince minutos; por la tarde cada diez minutos. Domingos y días festivos: Cada cinco minutos.

Tranvía de Cuatro Caminos a la Dehesa de la Villa
Servicio días laborables: Desde Cuatro Caminos cada diez minutos; desde la Red de San Luis (Gran Vía), coches discos núm. 20, cada nueve minutos. Domingos y días festivos: Desde ambos puntos cada cinco minutos.

Tranvía desde Cuatro Caminos a Fuencarral
Cada treinta minutos.

Tranvía de Cuatro Caminos a Tetuán
Cada tres minutos. Servicio directo desde el Puente de Vallecas a Tetuán, coches discos número 14, cada diez minutos.

Tranvía de Ventas a Camillejas
Servicio cada hora, saliendo los coches de Ventas desde las 7,25 hasta las 22,25.

Ferrocarril a Colmenar Viejo
Salidas de trenes desde Cuatro Caminos: 9,32
Idem de Colmenar: 8,15.

Algunos museos que merecen visitarse

Arqueológico Nacional. Serrano, 13: De diez a cuatro diario; festivos, de diez a una.

Armería Real: De diez a una, diario, una peseta; jueves, gratis, de dos a tres.

Arte Moderno, Paseo de Recoletos, 20: De ocho a una, diario, una peseta; jueves y domingos, gratis.

Artillería, Méndez Núñez: De ocho y media a doce y media, diario, 0,25 pesetas; martes y sábados, gratis.

Caballerizas Reales, Bailén, 8: De dos a cinco, diario, una a seis personas dos pesetas; lunes, gratis.

Museo Romántico, San Mateo, 13: De once a cuatro, entrada gratis.

Nacional de Ciencias Naturales, Castellana (Hipódromo): De nueve a doce, diario, y de nueve a doce y media, festivos.

Nacional del Prado, Paseo del Prado, 9: De diez a cuatro, diario, y de diez o dos, festivos; Domingos y jueves gratis.

Naval, P. Ministerios 7: De diez a una, diario.

PAPELERIA
DE
MODA

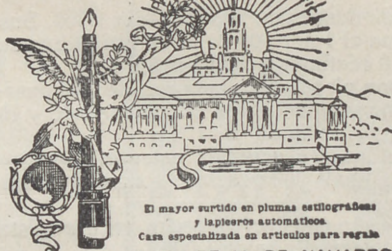

El mayor surtido en plumas estilográficas y lapiceros automáticos.
Casa especializada en artículos para regalo
VIUDA DE M. DE NAVARRO
Prestados. 5 11 MADRID 11 Tel. 10.187

Un momento!!

Tome las señas de esta Casa, compre en ella una vez, y será la Papelería donde se surta siempre.

No lo olvide!!

Palacio de la estilográfica

5, PRECIADOS, 5

MADRID



Casa Adoración

ULTIMAS NOVEDADES
DE PARIS

Sombreros
para
señoras
y niñas.

4, CALLE DEL PRADO, 4

TELEFONO 14226

"Cafés Vere"

Pruebe estos cafés.

Le gustarán mucho

Fuencarral, 103

TELÉFONO 52729



Abrigos pieles riquísimos

A 160 pesetas

Carmen, 10 ::= GRANDE

Tarifa de Telégrafos

Giro telegráfico interior

Se admiten desde una peseta hasta 1.000. Sus derechos son el 1 por 100 de la cantidad que se gire, más 10 céntimos por el recibo.

Cuando los giros sean menores de 100 pesetas, se abonará una peseta por el premio y 10 céntimos por el recibo.

Las estaciones de segunda categoría pueden recibir giros hasta 500 pesetas y expedir hasta 1.000 pesetas.

Las de tercera categoría pueden recibir hasta 100 pesetas y expedir hasta 1.000.

Los giros urgentes abonarán, además, una sobretasa de tres pesetas.

Las horas son: de nueve de la mañana a nueve de la noche.

NACIONES		NACIONES	
Cada palabra en francos.		Cada palabra en francos.	
Alemania	0,25	Zona de influencia española occidental.....	0,15
Argentina.....	5,20	Zona internacional	3,75
Argelia.....	0,23	Manila	2,85
Azores	0,75	México	3,33
Bélgica	0,22	Montenegro.....	0,39
Creia	0,62	Noruega	1,60
Bosnia	0,36	Nueva York.....	0,25
Bulgaria.....	0,39	Países Bajos.....	3,80
China	4,00	Perú	0,32
Filandia	0,43	Polonia	0,70
Grecia.....	0,39	Portugal.....	0,43
Habana	2,45	Rumania.....	0,33
Inglaterra.....	0,31	Rusia	0,54
Italia	0,25	Servia.....	0,32
Japón.....	4,81	Suecia.....	0,75
Chile	6,85	Suiza	0,22
Luxemburgo	0,22	Trípoli.....	0,22
Walta.....	0,46	Túnez	0,20
Zona de influencia española oriental y central.....	0,25	Turquía.....	0,58
		Yugoeslavia.....	0,72
		Zona de influencia francesa..	0,40

Tarifa para el servicio de Automóviles

Al servicio público, clasificados por su categoría de fuerza y distinguidos por franjas en los colores azul, naranja y verde:

	Pesetas
FRANJA AZUL	
Los 800 primeros metros.....	0,80
Por cada 200 metros más.....	0,20
Por cada hora que el coche esté parado, en fracciones de 0,20.....	3,00
FRANJA NARANJA	
Los 800 primeros metros.....	0,60
Por cada 200 metros más.....	0,10 y 0,20
Por cada hora que el coche esté parado en fracciones de 0,10 y 0,20.....	4,00
FRANJA VERDE	
Los 800 primeros metros.....	0,40
Por cada 200 metros más.....	0,10
Por cada hora que el coche esté parado en fracciones de 0,10.....	3,00

LA CORUÑA

MARTIN NAVAZO

Vinos - Restaurant - Cervezas - Licores de todas las marcas - Mariscos del día - Aperitivos y bocadillos - La peña más clásica.

4, ALCALÁ, 4

Relojería y platería

Bisutería fina

CARLOS PERLA

Objetos para regalos, Relojes s desde 7 pesetas.

4, Carretas, 4

GRAN FERRETERIA - MATERIAL ELECTRICO
Especialidad en artículos para Colegios y Comunidades

PEDRO ORCASITAS

SUCESOR DE PEÑA

Agujas, cuchillos, tijeras, navajas de afeitar y de bolsillo, Efectos de pescar. Batería de cocina. Herramientas para zapateros y guarnicioneros. Cubiertos.

Esparteros, 10 MADRID Teléfono 13346

OPTICA ARNAU

Gafas para sol, desde 1,50 Idem chofer desde 3,00. Vista cansada desde 3,50.



Composturas de todas clases Elegancia y economía

Antes de comprar visiten esta casa

4, Plaza Matute, 4

RELOJERIA DE

MANUEL ALVAREZ

Compra y venta de relojes de todas clases, antiguos y modernos.

6, CALLE DEL PRADO, 6.—Teléf. 14226

FÁBRICA Y ALMACÉN

de pianos, órganos y armoniums

Ricardo Rodríguez

VENTAS AL CONTADO Y A PLAZOS

Despacho: Ventura de la Vega, 3

Talleres: Pizarro 19 (Palacio de Choste)

Teléfono 12.344

EL ENCANTO DEL HOGAR



"Vampiro"

A. E. G.

LIMPIA TODO SIN TRABAJO ALGUNO

"Dandy"

A. E. G.

GARANTIZA

BRILLO ESPEJO



Pida usted demostraciones gratuitas al

Teléfono 52.098

A. E. G.-Paseo de Recoletos, núm. 17

Peletería "BLANA"

CASA DE CONFECCIONES ACREDITADA

Antes de hacer sus compras
de pieles, en beneficio de
usted visite esta Casa.

Coloreros, 1 pral. esquina a **Mayor, 24**
TELÉFONO, 11.187



Calefacción Eléctrica

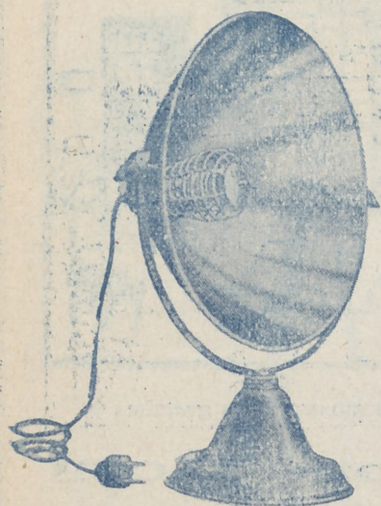

Sin tufo ni peligro

Estufas A. E. G.

Precios muy ventajosos

GRAN SURTIDO

Paseo de Recoletos, 17.---MADRID

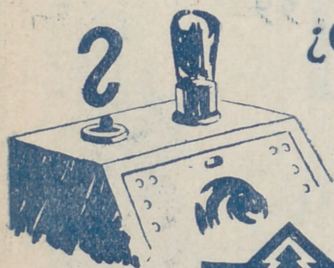

¿Qué lámpara de radio necesita Vd?

Telefunken tiene un variado surtido de tipos diferentes y cada tipo reúne en sí ventajas especiales.

Si usa Vd. baterías secas, le conviene la lámpara ER 061.

Si usa Vd. un pequeño acumulador, puede Vd. acoplar el tipo RE 064 (para cuatro voltios) y RE 062 (para dos voltios).

Si desea Vd. percibir los programas de emisoras lejanas, utilice Vd. las lámparas RE 144 o RE 074.

Si quiere Vd. una lámpara de doble uso, o sea para utilizarla al mismo tiempo como auxiliar de alta y baja frecuencia use la insuperable lámpara RE 134.

Vd. deberá elegir su lámpara, teniendo en cuenta el fin a que ha de destinarla.



TELEFUNKEN

Pida Vd. precios y listas de toda clase de material para T. S. H. a la A. E. G. Ibérica de Electricidad. Paseo de Recoletos, 17.-Madrid.