

SEPTIMO año de publicación no interrumpida.

ESPECTÁCULOS DE MADRID

REVISTA DIARIA
Y
GUIA DE LA CAPITAL

CRÓNICAS = NOVELAS = PASATIEMPOS =
TEATROS = TOROS = CINES = VARIETES Y SPORT

— *Se reparte gratis* —



DIRECCIÓN

CONDE DE ROMANONES, 2 — ESQ. A CONCEPCIÓN JERÓNIMA



UNIÓN MUSICAL ESPAÑOLA

Carrera de San Jerónimo, 36 (edificio propiedad) y Preciados, 5.
Autopiano; Piano, Armoniums, Instrumentos accesorios, Rollos Diana,
Música Española y Extranjera. AUTOPIANOS DE ALQUILER.
Casa la más surtida y más barata de España.

LA MARAVILLA DEL SIGLO



¿Ha oído Ud. la Nueva Gramola con Cámara Acústica «Reenfrante»? En caso negativo, hágalo en seguida. Acuda sin pérdida de tiempo a un agente nuestro y pida una audición musical con este nuevo instrumento. Al escuchar las primeras notas sentirá usted la sensación de que los artistas se hallan en su presencia. Su ánimo quedará cautivado ante esta nueva maravilla y radiante de placer, deseará Ud. adquirir este prodigioso aparato que reproduce todos los sonidos musicales con una precisión verdadera admirable. Una sola audición le convencerá.

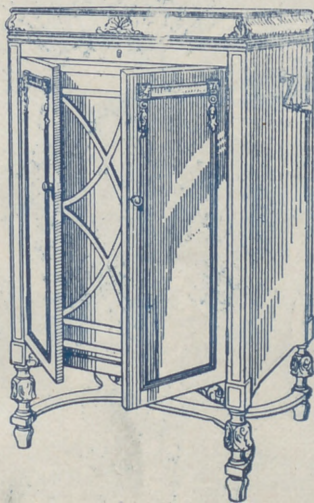

La Voz de su Amo

COMPañÍA DEL GRAMÓFONO, S. A. E.
Avenida Pi y Margall, 1.—MADRID

Fábrica:
Urgel N.º 254
BARCELONA

Horario de trenes.

	Salida de Madrid	Llegada a Madrid
Compañía del Norte		
Expreso Hendaya (vía Avila).....	2130 2230	7-9
Expreso Galicia (vía Avila).....	19,20	9 40
Rápido Hendaya	10	21
Sudexpreso Francia (vía Avila)....	22	9,15
Rápido Asturias-Santander	9	22,15
Correo Santander (vía Segovia....	19,30	8,15
Correo Galicia (vía Avila).....	1...45	7,45
Expreso Asturias (vía Segovia)....	21,15	8
Correo Hendaya (vía Avila).....	22,45	6
Mixto Francia-Bilbao (vía Avila)..	6	19,40
Mixto Galicia (vía Segovia).....	10,25	14 50
Mensajerías Segovia.....	20	15,45
Ligero Avila.....	7,45 17,10	12-20,45
Ligero Segovia.....	8-8	11-20 25
Ligero Cercedilla.....	14,10	18
Ligero Segovia (domingos).....	7 30	23,10
Tranvía Pozuelo (domingos).....	21	21,45
Tranvía Pozuelo.....	16,35	18,47
Tranvía Escorial (domingos).....	10,10	18
Tranvía Navalperal.....	18,20	8,48
Madrid-Cáceres-Portugal.		
Ráp. Lisboa.....	23,28	8,26
Corr. Lisboa	20,25	9,05
Mix. Salamanca-Cáceres.....	8,45	19,50
Mix. Talavera.....	14	16
Mix. Griñón	21	6,55
Madrid-Zaragoza Alicante		
Exp. Barcelona.....	9,30	22,20
Exp. Alicante-Valencia-Cartagena.	9,30	22
Exp. Andalucía.....	9,50	20 30
Expreso Barcelona y Zaragoza....	20	9,20
Exp. Andalucía.....	22,40	8 50
Expreso Algeciras	21,25	9,40
Rápido Toledo.....	9,12	20,10
Rápido Badajoz (alternativo).....	8,40	21,20
Correo Barcelona y Zaragoza.....	21,10	8,15
Correo Zaragoza.....	18,50	11,35
Correo Andalucía.....	22	7
Correo Badajoz.....	19	9 25
Correo-expreso Alicante.....	20,35	7,30
Correo-expreso Valencia.....	21 35	8,35
Correo-expreso Cartagena.....	23	8
Correo Cuenca.....	18,30	11
Correo Toledo.....	18	10,15
Omnibus Guadalajara.....	10	9
— —	16,30	17,35
— —	20,10	21 10
Omnibus Barcelona.....	7	20 10
Omnibus Sigüenza.....	13,20	11,50
Omnibus Aranjuez.....	13	15,35
Omnibus Toledo.....	7,45	14,35
— —	21,15	22,15
Omnibus Alcázar.....	17,15	11,40
Mixto Alcázar.....	10,20	18
Mixto Andalucía y Cuenca.....	7	21,40
Mixto Aranjuez.....	19,30	10,30
Mixto Badajoz y Toledo.....	12,	17,25

El calorífero con ozonopino

RUY-RAM en el agua, purifica la atmósfera. Facilita la respiración y os libra de los malos olores y dolores de cabeza.

ISIDORO RUIZ
CARRETAS, 37 PRAL. MADRID

Felipe Ramos-Izquierdo

Muebles de lujo - Tapicería
Decoración - Camas de bronce

Fernando VI, n.º 15 Teléf 31520
MADRID

Hotel Universo y Cuatro Naciones ZARAGOZA

RESTAURANT DE PRIMER ORDEN
Ascensor eléctrico.- Calefacción a vapor.- Agua corriente, fría y caliente.- Habitaciones con baño
Autobús en las estaciones. - Grandes salones
— — — para banquetes — — —

Félix Doco
FÁBRICA DE BRONCES ARTÍSTICOS
LAMPARAS - CAMAS
MUEBLES Y HERRAJES
DESPACHO CENTRAL, NICOLÁS MARTÍNEZ, 2
TELÉFONO - 15110
FÁBRICA Paseo de los Acacias 2 duques
MADRID
Teléfono -15110.

Edificios públicos

Ministerios

Presidencia, Paseo de la Castellana, 3, Teléfono 80.165.—Estado, Plaza de la Provincia, 3, Teléfono 16.547.—Fomento, Paseo de Atocha, 1 y 3, Teléfono 10.062.—Gobernación, Puerta del Sol, 7 y Correo, 1, Teléf. 53.039.—Gracia y Justicia, San Bernardo, 47, Teléf. 14.883.—Guerra, Alcalá, 47; Prim, 10 y 12 y Barquillo 10, Teléf. 12.608.—Hacienda, Alcalá, 11 y Aduana, 10, Teléf. 11.897.—Instrucción Pública y Bellas Artes, Paseo de Atocha, 1 y 3, Teléf. 10.402.—Márina, Plaza de los Ministerios, 7 y Bailen, 5, Teléf. 13.296.—Trabajo, Comercio e Industria, Marqués de la Ensenada, 8.

Juzgados Municipales.

Chamberí, Fuencarral, 91.—Palacio, Tutor, 20.—Inclusa, Estudios, 3.—Latina, Carrera de San Francisco, 8.—Hospicio, Barco, 26.—Buenavista, Belén, 2.—Centro, Santa Catalina, 1.—Congreso, León, 40 y 42.—Hospital, Magdalena, 22.—Universidad, Madera, 11.

Dirección General de Seguridad, Víctor Hugo, número 10.

Servicio de Incendios: Imperial, 10.

PLANTAS Y FLORES NATURALES

PEDRO LAPÉGUE

Proveedor de los principales Teatros y Hoteles

Construcción de jardines, rampas, corbeilles y coronas

Ventura de la Vega, 3 Teléfono, 12.237

(Entrada por Carrera San Jerónimo) MADRID

LINEAS DE TRANVIAS

1	Sol-Salamanca.	0,15
2	Sol-Arguñelles.	0,15
3	Salamanca-Sol, 0,15.—Sol-Quedó.	0,10
4	Sol-Ventura, 0,20.—Sol-Pardihias.	0,15
	Servicio especial Plaza de Toros, Cda. de Nilos, 0,20.—Toros.	0,10
5	Sol-Pardihias.	0,15
6	Goya-Sol, 0,15.—Sol-Arguñelles.	0,15
7	Sol-Hipódromo.	0,15
8	Bombilla-Sol, 0,30.—Sol-Hpomo.	0,15
9	Sol-Estación del Norte.	0,20
10	Sol-Arguñelles (Rosales).	0,15
11	Sol-Sol-Odo.	0,10
12	Sol-Martin-Sol, 0,10.—Sol-Odo.	0,10
13	P. Vills.-Sol, 0,25.—Sol-Quevedo.	0,10
14	P. Vallecas-Sol, 0,25.—Sol-Cham-berí-Olavide.	0,10
15	Sol-Piñco, 0,25.—Sol-A. Martín.	0,10
16	C. Caminos-Sol, 0,10.—Sol-Pes.	0,05
17	Obelisco-Sol, 0,10.—Sol-S. Fco.	0,10
18	C. Caminos-P. Alonso Martínez.	0,10
19	C. Caminos-Red de San Lubb.	0,10
20	Sol-Pozas (por Leganitos).	0,15
21	Pozas-Sol, 0,15.—Sol-Embajadas.	0,15
22	Sol-Fuencielva.	0,15
23	F. Myr.-Crb. Bajo, 0,30.—C. Alto.	0,10
24	Sol-Especial P. de Toros. Cda. de	
25	Nilos, 0,30.—Cda. de Toros.	0,50
26	Plaza Mayor-Leganés.	0,50
27	Cibeles-Puerta de Toledo.	0,15
28	Pozas-Sol, 0,15.—Sol-Delicias.	0,15
29	Red de San Luis-Prosperidad.	0,10
30	Puente Vallecas-Antón Martín.	0,20
31	Hipódromo-Chamartín la Rosa.	0,15
32	Sol-Diego de León (por S.).	0,15
33	Santo Domingo-Estación Norte.	0,15
34	Plaza Mayor-Puerta del Angel.	0,10
35	C. Caminos-Glorieta de Bilbao.	0,10
36	Cibeles-Puente de la Princesa.	0,15
37	Cibeles-Goya (final).	0,15
38	Pozas-Plaza S.ª Cruz (p. V. R.).	0,13
39	Prosperidad-P. A. Martínez.	0,15
40	Prosperidad-P. A. Martínez.	0,15
41	S. Domingo-Pozas, 0,15.—Pozas-E. Agric.ª.	0,20
42	Puerta de Hierro.	0,10
43	Cibeles-Hipódromo.	0,15
44	Cibes.-Páris, 0,10.—Fías.-Vias.	0,10
45	Cibeles-Plaza Manuel Becerra.	0,15
46	Prosperidad-Serrano.	0,10
47	Plaza Mayor-Fuencielva.	0,05
48	Plaza Mayor-Mataderos.	0,20
49	Quevedo-Cibeles-P. Atocha.	0,15
50	Glorieta Bilbao-Colón-Goya.	0,15
	Glorieta Ruiz Jiménez-G.ª Gzde.	0,15

Fábrica de Plisados, Vainicas e incrustaciones mecánicas

LA CASA LA MAS ANTIGUA DE MADRID
SE HACEN TODA CLASE DE PLISADOS Y EN TODOS LOS ANCHOS.—LA ÚNICA CASA QUE TIENE SIEMPRE LAS ÚLTIMAS CREACIONES DE PARÍS.

ARTURO HUERTA
FERNANDO VI, 12, principal. TELEFONO, 33.681

Evitará Ud. los destrozos ocasionados en las paredes por los clavos y escarpías usando los tacos



Central: FERNANFLOR, 4.—Madrid.
Depósito: ALCALA, 99.—Madrid.

LLANOS RESTAURANT
PASTELERIA
CERVECERIA
TRES CRUCES, 12
TELEFONO, 18.651

VILLA-ROSA

RESTAURANT
El mejor y más típico en su género y el preferido por la buena Sociedad.
SERVICIO PERMANENTE.—PLATO DEL DIA
SERVICIO A LA CARTA
Visite usted VILLA-ROSA
Plaza del Principe Alfonso, 17.-Tel.º 12.270

Fotografía Laurgraff

Montera, 42, planta baja
Sucursal en Preciados, 16, planta baja
Magníficas fotografías desde tres ptas., kilométricos, pasaportes y carnets entregados en el acto.
SE HACEN AMPLIACIONES

Casa MERP

PAPELERIA



Arreglo de todas las marcas de stylográficas y estuches de dibujo.

ECHEGARAY, 7
Teléfono. 15.929

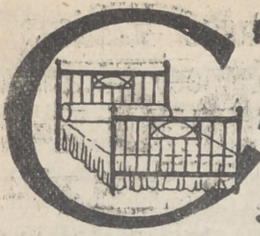

PARA ADQUIRIR LAS MEJORES
AMAS DORADAS
 dirigirse a la FABRICA
34. CALLE DE LA CABEZA 34

Princesa

A las 6 Los intereses creados.
 Noche, no hay función.

Fontalba

6,15 y 10,30

Novelera.

Clemente y García

CAMISERIA Y ROPA BLANCA
 Equipos, canasfillas, Bafas,
 blusas. Especialidad en
 ropas para niños.
34, MAYOR, 34

Palacio de la Música

Grandioso programa de pelu-
 cas. Los domingos y festivos fun-
 cionea desde la 4 de la tarde.

Pavón

A las 6,45 y 10. La preciosa pelu-
 cula, Viva Madrid que es mi pueblo

Infanta Isabel

(compañía de Comedias)

A las 6,30

La Eterna Invidada.

A las 10,30;

CUENTO de HADAS

Alkazar.—A las 6 y 10 30 La
 tatarabuela.

Martín.—6,30 Viva la cotorra
 y Los Faroles.
 10,30 Mi mamá política y
 Ris... Ras!...

Centro— 6.15 Señora ama.
 10,15 Pepa Doncel.

Reina Victoria

(compañía Diaz-Artigas)

A las 6

A las 10,15

El rosa de las tres rosas

¡¡Éxito enorme!!

CHAMPAGNE
"BÉNÉZET"



Deseos A

Quisiera haber
 (que arree ntr de m...
 Quisiera haber
 (que escuchar la voz
 Quisiera haber
 (falsedades de este
 Quisiera que
 (ciega, para que me
 tranquilidad.
 Quisiera que
 (monstruo, para que
 Quisiera que
 (tira, disminuyera
 (das las mujeres
 (paciencia.
 Quisiera que
 (dos a la mar; así
 (no tendríamos
 (por él.

ALBERTO

Pulseras de pedi-
da, especialidad.



Últimas
creaciones

7, Carretas, 7

Plaza del Progreso, 8.—Madrid

Acreditada y
BARQUILLO, 30
 Grandes existencias en
 para todas clases de
 guanos, borras
 Teléfono

EL MEJOR REGALO
 ERA SIN DUDA, UN OBJETO DE LA
 ANTIGUA CERAMICA
NI NIVEIRO NI
 DE TALAVERA
 UNICA SUCURSAL EN MADRID
 CALLE DE RECOLETOS 2, DUP.
 ¡NO COMPRAR SIN VISITAR ESTA CASA!



Arabe

para no tenerme
 r de m...
 haberdo, para no tener
 la vol...
 haber no, para no ver las
 e este...
 que m...
 que m... para un instante de
 ue ellas deforme que un
 ara que me gustara.
 ue cada uno dice una men-
 vera una estatura; serian to-
 res' m... pero tendríamos
 ue fotos fueran arroja-
 asi en po se rellenaria y
 is neces... para andar

REGOL : : : :
 y anti... y Colchoneria.
 O, 30... MADRID
 s en lam...
 es de...
 borras...
 éfo...
 272

Jai-alai
 (calle de Alfonso IX)
 A las 4 de la tarde.
 Primero (a pala), Izaguirre y Quintana II contra Araquistain Villaro II. Segundo (a remonte), Salsamendi y Alberdi contra Ostalaza e Iturain.

Infanta Beatriz 6,15. Los intereses creados.—10,30 El Caballero Varona.

Comedia. —A las 10,15 La Tela.

Fuencarral —6,15. La propia estimación.
 10,30. Volver a vivir.

Circo de Price
 (Director M. Sánchez-Rexach)
 La Torre Eiffel Humana, o lo que es lo mismo, El Gigante Eliet, de 17 años, podrá verlo actuar a partir del sábado 22 en este circo.
 (Véanse carteles.)

Apolo
 A las 6,30
 Los Flamencos.

Eslava
 A las 6,30 y 10,30
 El nido ajeno.

ALMANAQUES
 Agendas :: Regalos de Reyes
 Archivadores para cartas, 170
 Libros de contabilidad
VIUDA NAVARRO
 Preciados, 3

Cómico
 A las 4;30, 6,30 y
 10,30 De la Habana ha venido un barco.

Zarzuela
 No hay función.



FABRICA DE IMPERMEABLES
 Impermeables de señora desde 40 pesetas
 Idem de caballero desde 40; id. trinchera,
 tres telas, desde 60. Capitas para
 niño, desde 7,50 pesetas.
FELIX RIESCO
 Plaza del Progreso, 3.—Madrid

Número, 44.708

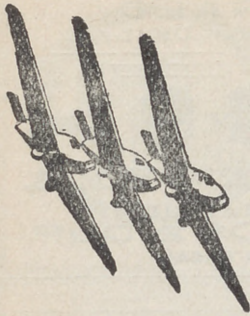

Unión Aérea Española, S. A.

MADRID: Calle Mayor, 4.
Teléfono 12.037.

Telegrama: Unionaerea.

SEVILLA: Trajano, 2.
Telegrama: Unionaerea.

LISBOA: Avenida de la Libertad, 3. Teléfono 5.710.
Telegrama: Seraerport.

Con aviones trimotores «Junker» completamente metálico

**HORARIOS
MADRID-SEVILLA**

	Lunes Miércoles Viernes
Salida de Getafe (Madrid) a las.	11,00 11,00
Llegada a Tablada (Sevilla) a las	14,00 14,00
	Martes Jueves Sábados
Salida de Tablada (Sevilla) a las	9,00 9,00
Llegada a Getafe (Madrid) a las.	12,00 12,00

MADRID-LISBOA

	Lunes Miércoles Viernes
Salida de Getafe (Madrid) a las.	11,15 11,15
Llegada a Alverca (Lisboa) a las	14,45 14,45
	Martes Jueves Sábado
Salida de Alverca (Lisboa) a las.	10,30 10,30
Llegada a Getafe (Madrid) a las.	14,00 14,00

PRECIOS

Madrid-Sevilla, 120 pesetas.—Madrid-Lisboa, 140 pesetas

Madrid.-Sus hoteles y sus precios.

NOMBRES	PRECIO EN EPOCA NORMAL			
	Pensión completa por día habitación.		Comidas.	Serv. dnm. bre.
	Min.	Máx.		
Grand Hotel.....	20	32	8 8	2
Hotel Alfonso XIII.....	20	45	8 6	2
Hotel Americano.....	12,50	30	6 5	2
Hotel Central.....	10,50	15	5 6	2
Hotel Continental.....	10	15	6 8	2
Hotel Inglés, S. A.....	20	25	6 6	2
Hotel Oriente.....	12	32	8 8	1,50
Hotel Roma.....	25	32	10	20
Palace Hotel.....	42,50			

San Sebastián.—Hotel de France en Suisse. pesde 15 pesetas. Todo confort. Guetaria, 7.
Zaragoza.—Hotel Universo y Cuatro Naciones.



Esmaltes finos artísticos. Esmaltes traslucidos. Sortijas de indios patentadas. Condecoraciones civiles y militares. Escudos Heráldicos. Cartelas en oro y plata para homenajes.

ATOCHA. 5 MADRID
Teléfono, 17.525

**TALLERES DE TAPICERIA Y EBANISTERIA
- DE -
F. GONZALEZ**

Cortinajes, Fundas, Decoración. Toda clase de obra y restauración de muebles.

21, REINA, 21

La Regional

Vinos finos de mesa. :-: Servicio a domicilio

Gran vino "El Padre Eterno"
y blanco "LA PALMA"

1, Los Madrazos, 1

Teléfono 13563

Luis Feijoo



Teléfono, 74.918

PARA HOMBRES

Ayer ventrufo,
hoy enjuto,
es que uso
LA FAJA DE JUSTO



JUSTO JUAN
Carmen, núm. 10
MADRID

Compañía madr leña de Urbanización

Tranvía de Cuatro Caminos-Ciudad Lineal-Ventas
Servicio días laborables: Por la mañana cada quince minutos; por la tarde cada diez minutos. Domingos y días festivos: Cada cinco minutos.

Tranvía de Cuatro Caminos a la Dehesa de la Villa
Servicio días laborables: Desde Cuatro Caminos cada diez minutos; desde la Red de San Luis (Gran Vía), coches discos núm. 20, cada nueve minutos. Domingos y días festivos: Desde ambos puntos cada cinco minutos.

Tranvía desde Cuatro Caminos a Fuencarral
Cada treinta minutos.

Tranvía de Cuatro Caminos a Tetuán
Cada tres minutos. Servicio directo desde el Puente de Vallecas a Tetuán, coches discos número 14, cada diez minutos.

Tranvía de Ventas a Canillejas
Servicio cada hora, saliendo los coches de Ventas desde las 7,25 hasta las 22,25.

Ferrocarril a Colmenar Viejo
Salidas de trenes desde Cuatro Caminos: 9,32
Idem de Colmenar: 8,15.

Algunos museos que merecen visitarse

Arqueológico Nacional, Serrano, 13: De diez a cuatro diario; festivos, de diez a una.

Armería Real: De diez a una, diario, una peseta; jueves, gratis, de dos a tres.

Arte Moderno, Paseo de Recoletos, 20: De ocho a una, diario, una peseta; jueves y domingos, gratis.

Artillería, Méndez Núñez: De ocho y media a doce y media, diario, 0,25 pesetas; martes y sábados, gratis.

Caballerizas Reales, Bailén, 8: De dos a cinco, diario, una a seis personas dos pesetas; lunes, gratis.

Museo Romántico, San Mateo, 13: De once a cuatro, entrada gratis.

Nacional de Ciencias Naturales, Castellana (Hipódromo): De nueve a doce, diario, y de nueve a doce y media, festivos.

Nacional del Prado, Paseo del Prado, 9: De diez a cuatro, diario, y de diez a dos, festivos; Domingos y jueves gratis.

Naval, P. Ministerios 7: De diez a una, diario.

PAPELERIA
DE
MODA



El mayor surtido en plumas estilográficas y lapiceros automáticos.
Casa especializada en artículos para regalo
VIUDA DE M. DE NAVARRO
Preciados. 9 11: MADRID 11: Tel. 10.197

¡Un momento!

Tome las señas de esta Casa, compre en ella una vez, y será la Papelería donde se surta siempre.

¡No lo olvide!
Palacio de la estilográfica

5, PRECIADOS, 5

MADRID

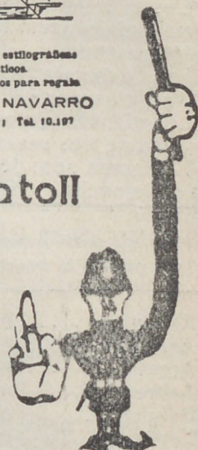

Casa Adoración

ULTIMAS NOVEDADES
DE PARIS

Sombreros
para
señoras
y niñas.

4, CALLE DEL PRADO, 4
TELEFONO 14226

“Cafés Vere”

Pruebe estos cafés.

Le gustarán mucho

Fuencarral, 103

TELÉFONO 52729



Abrigos pieles riquísimos

A 160 pesetas

Carmen, 10 ::= GRANDE

Tarifa de Telégrafos

Giro telegráfico interior

Se admiten desde una peseta hasta 1.000. Sus derechos son el 1 por 100 de la cantidad que se gire, más 10 céntimos por el recibo.

Cuando los giros sean menores de 100 pesetas, se abonará una peseta por el premio y 10 céntimos por el recibo.

Las estaciones de segunda categoría pueden recibir giros hasta 500 pesetas y expedir hasta 1.000 pesetas.

Las de tercera categoría pueden recibir hasta 100 pesetas y expedir hasta 1.000.

Los giros urgentes abonarán, además, una sobretasa de tres pesetas.

Las horas son: de nueve de la mañana a nueve de la noche.

NACIONES		NACIONES	
Cada palabra en francos.		Cada palabra en francos.	
Alemania	0,25	Zona de influencia española occidental....	0,15
Argentina.....	3,20	Zona internacional	3,75
Argelia.....	0,25	Manila	2,85
Azores	0,75	México	3,35
Bélgica	0,22	Montenegro....	0,39
Creta	0,62	Noruega.....	1,60
Bosnia	0,36	Nueva York....	0,25
Bulgaria.....	0,39	Países Bajos...	3,80
China	4,00	Perú	0,32
Filandia	0,43	Polonia.....	0,70
Grecia	0,39	Portugal.....	0,43
Habana	2,45	Rumania.....	0,33
Inglaterra.....	0,31	Rusia	0,54
Italia	0,25	Servia.....	0,32
Japón.....	4,81	Suecia.....	0,75
Chile	6,85	Suiza	0,22
Luxemburgo ..	0,22	Trípoli.....	0,22
Walta.....	0,46	Túnez	0,20
Zona de influencia española oriental y central.....	0,25	Turquía.....	0,58
		Yugoeslavia....	0,72
		Zona de influencia francesa..	0,40

Tarifa para el servicio de Automóviles

Al servicio público, clasificados por su categoría de fuerza y distinguidos por franjas en los colores azul, naranja y verde:

	Pesetas
FRANJA AZUL	
Los 800 primeros metros.....	0,80
Por cada 200 metros más	0,20
Por cada hora que el coche esté parado, en fracciones de 0,20	3,00
FRANJA NARANJA	
Los 800 primeros metros.....	0,60
Por cada 200 metros más.....	0,10 y 0,20
Por cada hora que el coche esté parado en fracciones de 0,10 y 0,20.	4,00
FRANJA VERDE	
Los 800 primeros metros.....	0,40
Por cada 200 metros más.....	0,10
Por cada hora que el coche esté parado en fracciones de 0,10	3,00

LA CORUÑA

MARTIN NAVAZO

Vinos - Restaurant - Cervezas - Licores de todas las marcas - Mariscos del día - Aperitivos y bocadillos - La peña más clásica. — —

4, ALCALÁ, 4

Relojería y platería

Bisutería fina

CARLOS PERLA

Objetos para regalos, Relojes s desde 7 pesetas.

4, Carretas, 4

GRAN FERRETERIA - MATERIAL ELECTRICO

Especialidad en artículos para Colegios y Comunidades

PEDRO ORCASITAS

SUCESOR DE PEÑA

Agujas, cuchillos, tijeras, navajas de afeitar y de bolsillo, Efectos de pescar. Batería de cocina. Herramientas para zapateros y guarnicioneros. Cubiertos. — —

Esparteros, 10 MADRID Teléfono 13346

OPTICA ARNAU

Gafas para sol, desde 1,50 Idem chofer desde 3,00. Vista cansada desde 3,50.

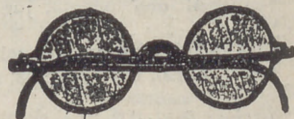

Composturas de todas clases — —

Elegancia y economía

Antes de comprar visiten esta casa

4, Plaza Matute, 4

RELOJERIA.

DE

MANUEL ALVAREZ

Compra y venta de relojes de todas clases, antiguos y modernos.

6, CALLE DEL PRADO, 6.—Teléf. 14226

FÁBRICA Y ALMACÉN

de pianos, órganos y armoniumms

Ricardo Rodríguez

VENTAS AL CONTADO Y A PLAZOS

Despacho: Ventura de la Vega, 3

Talleres: Pizarro 19 (Palacio de Chesta)

Teléfono 12.344

1928

EL ENCANTO DEL HOGAR



“Dandy”

A. E. G.

GARANTIZA

BRILLO ESPEJO



Pida usted demostraciones gratuitas al

Teléfono 52.098

A. E. G.-Paseo de Recoletos, núm. 17

“Vampiro”
A. E. G.

LIMPIA TODO SIN TRABAJO ALGUNO

Peletería “BLANA”

CASA DE CONFECCIONES ACREDITADA

Antes de hacer sus compras
de pieles, en beneficio de
usted visite esta Casa.



Coloreros, 1 pral. esquina a
TELÉFONO, 11.187 Mayor, 24

Calefacción Eléctrica

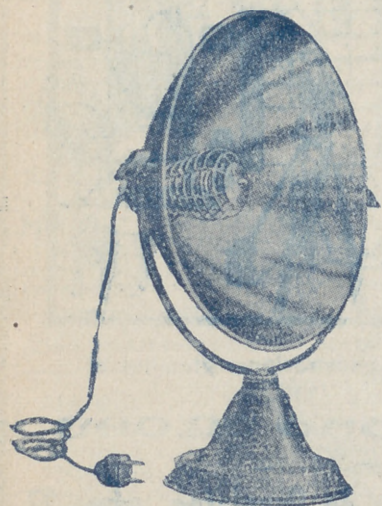

Sin tufo ni peligro

Estufas A. E. G.

Precios muy ventajosos

GRAN SURTIDO

Paseo de Recoletos, 17.---MADRID



¿No le agradaría
a usted esta diversión?

El charleston, el foxtrott, el black-botton... todos los bailes modernos en su propia casa, ejecutados por las mejores orquestas europeas, por los más famosos jazbands, y fielmente reproducidas con un

TELEFUNKON 4

Escúche una sola vez este aparato y se maravillará de su perfección.

TELEFUNKEN

Pida Vd. precios y listas de toda clase de material para T. S. H.
a la A. E. G. Ibérica de Electricidad, S. A.

Paseo de Recoletos, 17.-Madrid.