

SEPTIMO año de publicación no interrumpida.

ESPECTÁCULOS DE MADRID

REVISTA DIARIA
Y
GUIA DE LA CAPITAL

CRÓNICAS = NOVELAS = PASATIEMPOS =
TEATROS = TOROS = CINES = VARIETÉS Y SPORT

— Se reparte gratis —



..DIRECCIÓN..

CONDE DE ROMANONES, 2 — ESQ. A CONCEPCIÓN JERÓNIMA



UNIÓN MUSICAL ESPAÑOLA

Carrera de San Jerónimo, 36 (edificio propiedad) y Preciados, 5.
Autopiano; Piano, Armoniums, Instrumentos accesorios, Rollos Diana,
Música Española y Extranjera. AUTOPIANOS DE ALQUILER.
Casa la más surtida y más barata de España.

LA MARAVILLA DEL SIGLO



¿Ha oído Ud. la Nueva Gramola con Cámara Acústica «Reentrante»? En caso negativo, hágalo en seguida. Acuda sin pérdida de tiempo a un agente nuestro y pida una audición musical con este nuevo instrumento. Al escuchar las primeras notas sentirá usted la sensación de que los artistas se hallan en su presencia. Su ánimo quedará cautivado ante esta nueva maravilla y radiante de placer, deseará Ud. adquirir este prodigioso aparato que reproduce todos los sonidos musicales con una precisión verdadera admirable. Una sola audición le convencerá.

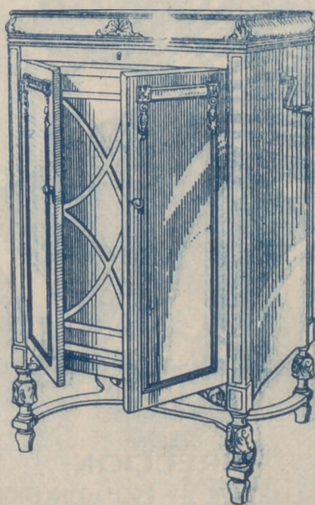

La Voz de su Amo

COMPañÍA DEL GRAMÓFONO, S. A. E.
Avenida Pi y Margall, 1. - MADRID

Fábrica:
Urgel, N.º 254
BARCELONA

SGCB2021

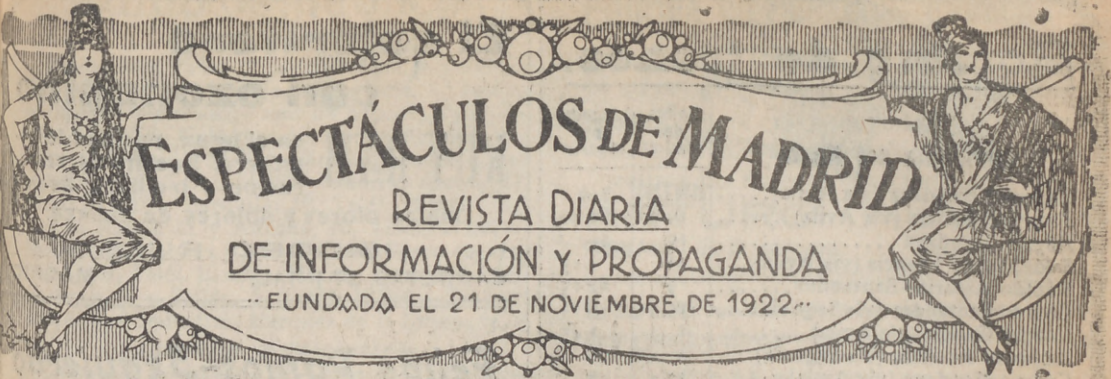

Distribución de nuestras tiradas

Todos los días, de doce y media a dos en los Casinos de Madrid, Bellas Artes, Gran Peña, en los Hoteles Palace, Ritz, París, Inglés, Reina Victoria, Regina y Príncipe de Asturias.—De cuatro a cinco de la tarde, en los siguientes: Ca és y de esta forma: *Martes, Fieles y Sábados*, Cafés Oriental, Lisboa, Puerto Rico, Universal, Colonial y Madrid; *Miercoles, Viernes y Domingos*, Cafés Fornos, Lion d'Or, Maison Dorée, Café-Bar La Montaña, Savoia y Norte.

Diariamente se reparte también en los Bares Villa-Rosa, Plaza de Santa Ana, 17, «Madrid, Sevilla» y en Echegaray, 21.—Lo que avisamos a los Sres. anunciantes para que lo comprueben.

Para toda clase de anuncios y propagandas dirijanse a la Dirección

2, Conde de Romanones, 2

(Esquina a Concepción Jerónima)



Tarifa general de la Compañía del Metro litano Alfonso XIII

del Norte	30
Nuevo	30
Bernardo	30
Sevilla II	30
Cádiz	30
San Sebastián	30
P. Vergara	30
Goya	30
M. Bazerra	30
Trinidad	30
P. Valdecañas	30
Pedregal	30
M. Peláez	30
Atocha	30
M. Martín	30
Progreso	30
P. del Sol	30
Gran Vía	30
Príncipe	30
Albano	30
Chambrí	30
Uspeltza	30
Alfonso	30
C. Caminos	30

Sastrería
LA CATEDRAL DE LA MODA
 de
HERRERO-REY
 EX-CORTADORES DE LA CASA
LORITE
 COLEGIATA, 14

TELEFONO 10.251

LA CHOCOLATERA
 MARCA REGISTRADA
ANTONIO MENÉNDEZ
 EXPENDIENTE DE VENANCIO VÁZQUEZ,
 CAFÉS, CHOCOLATES Y TÉS
 SON LOS PREFERIDOS
 22-HUERTAS-22. (frente a Príncipe)
 TELF.º 10.251.-NO TIENE SUCURSALES
MADRID

NO TIENE SUCURSALES

Horario de trenes.

	Salida de Madrid	Llegada a Madrid
Compañía del Norte		
Expreso Hendaya (vía Avila).....	21:30	7-9
Expreso Galicia (vía Avila).....	19 20	9 40
Rápido Hendaya	10	21
Sudexpreso Francia (vía Avila)....	22	4 15
Rápido Asturias-Santander	9	22 15
Correo Santander (vía Segovia)....	19,30	8 15
Correo Galicia (vía Avila).....	1 45	7 45
Expreso Asturias (vía Segovia)....	21 15	8
Correo Hendaya (vía Avila).....	22 4	6
Mixto Francia-Bilbao (vía Avila)..	6	19,40
Mixto Galicia (vía Segovia).....	10,25	14 50
Mensajerías Segovia.....	20	15,45
Ligero Avila.....	7,45 17,10	12-20,45
Ligero Segovia.....	8- 8	11-20,25
Ligero Cercedilla.....	14 10	18
Ligero Segovia (domingos).....	7 30	23 10
Tranvía Pozuelo (domingos).....	21	21,45
Tranvía Pozuelo.....	16 35	18,47
Tranvía Escorial (domingos).....	10, 10	18
Tranvía Navalperal.....	18 20	8,48
Madrid-Cáceres-Portugal.		
Ráp Lisboa.....	23,28	8,26
Corr. Lisboa.....	20,25	9 05
Mix. Salamanca-Cáceres.....	8,45	19 50
Mix Talavera.....	14	10
Mix. Griñón.....	2	6 55
Madrid-Zaragoza Alicante		
Fxp. Barcelona.....	9,30	22,20
Exp. Alicante Valencia-Cartagena.	9,30	22
Exp. Andalucía.....	9,50	20 30
Expreso Barcelona y Zaragoza....	20	9 20
Exp. Andalucía.....	22 4	8 50
Expreso Algeciras.....	21,25	9 40
Rápido Toledo.....	9 15	20 10
Rápido Badajoz (alterno).....	8 40	21,20
Correo Barcelona y Zaragoza.....	21,10	8 15
Correo Zaragoza.....	18,50	11,35
Correo Andalucía.....	22	7
Correo Badajóz.....	19	9 25
Correo-expreso Alicante.....	20,35	7 30
Correo-expreso Valencia.....	21 35	8 35
Correo-expreso Cartagena.....	23	8
Correo Cuenca.....	18,30	11
Correo Toledo.....	18	10 15
Omnibus Guadalajara.....	10	9
— —	16,30	17 35
— —	20 10	21 10
Omnibus Barcelona.....	7	20 10
Omnibus Sigüenza.....	13 20	11 50
Omnibus Aranjuez.....	13	15,35
Omnibus Toledo.....	7 45	14 35
— —	21,15	22 15
Omnibus Alcázar.....	17,15	11 40
Mixto Alcázar.....	10 20	18
Mixto Andalucía y Cuenca.....	7	21 40
Mixto Aranjuez.....	19 30	10 30
Mixto Badajóz y Toledo.....	12,	17,25

El calorífero con ozonopino

RUY-RAM en el agua, purifica la atmósfera. Facilita la respiración y o: libra de los malos olores y dolores de cabeza.

ISIDORO RUIZ
CARRETAS, 37 PRAL. MADRID

Felipe Ramos-Izquierdo
Muebles de lujo - Tapicería
Decoración - Camas de bronce

Fernando VI, n.º 15 Teléf 31520
MADRID

Hotel Universo y Cuatro Naciones
ZARAGOZA

RESTAURANT DE PRIMER ORDEN
Ascensor eléctrico. - Calefacción a vapor. - Agua corriente, fría y caliente. - Habitaciones con baño
Autobús en las estaciones. - Grandes salones
— — — para banquetes — — —

Felix Toca
FÁBRICA DE BRONCES ARTÍSTICOS
LAMPARAS - CAMAS
MUEBLES Y HERRAJES

DESAPACHO CENTRAL. NICOLAS MARRERO 315
TELEFONO - 15 471
Fábrica Potosí de los Acacia 2 dupd
Telefono - 15 110. MADRID

Edificios públicos

Ministerios

Presidencia, Paseo de la Castellana, 3, Teléfono 30.165.—Estado, Plaza de la Provincia, 3, Teléfono 16.547.—Fomento, Paseo de Atocha, 1 y 3, Teléfono 10.062.—Gobernación, Puerta del Sol, 7 y Correo, 1, Teléf. 53.039.—Gracia y Justicia, San Bernardo, 47, Teléf. 14.883.—Guerra, Alcalá, 47; Prim, 10 y 12 y Barquillo 10, Teléf. 12.608.—Hacienda, Alcalá, 11 y Aduana, 10, Teléf. 11.397.—Instrucción Pública y Bellas Artes, Paseo de Atocha, 1 y 3, Teléf. 10.402.—Marina, Plaza de los Ministerios, 7 y Bailén, 5, Teléf. 13.296.—Trabajo, Comercio e Industria, Marqués de la Ensenada, 8.

Juzgados Municipales.

Chamberí, Fuencarral, 91.—Palacio, Tutor, 20.—Inclusa, Estudios, 3.—Latina, Carrera de San Francisco, 8.—Hospicio, Barco, 26.—Buenavista, Belén, 2.—Centro, Santa Catalina, 1.—Congreso, León, 40 y 42.—Hospital, Magdalena, 22.—Universidad, Madera, 11.

Dirección General de Seguridad, Víctor Hugo, número 10.

Servicio de Incendios: Imperial, 10.

PLANTAS Y FLORES NATURALES

PEDRO LAPÉGUE

Proveedor de los principales Teatros y Hoteles

Construcción de jardines, ramos, corbeilles y coronas

Ventura de la Vega, 3 Teléfono, 12.237

(Entrada por Carrera San Jerónimo) MADRID

Fábrica de Plisados, Vainicas e incrustaciones mecánicas

LA CASA LA MAS ANTIGUA DE MADRID
SE HACEN TODA CLASE DE PLISADOS Y EN TODOS LOS ANCHOS.—LA ÚNICA CASA QUE TIENE SIEMPRE LAS ÚLTIMAS CREACIONES DE PARÍS.

ARTURO HUERTA
FERNANDO VI, 12, principal. TELEFONO, 33.681

Evitará Ud. los destrozos ocasionados en las paredes por los clavos y escarpías usando los tacos



Central: FERNANFLOR, 4.—Madrid.
Depósito: ALCALA, 99.—Madrid.

LLANOS RESTAURANT

PASTELERIA

CERVECERIA

TRES CRUCES, 12

TELEFONO, 18 651

VILLA-ROSA

RESTAURANT

El mejor y más típico en su género y el preferido por la buena Sociedad.

SERVICIO PERMANENTE.—PLATO DEL DIA
SERVICIO A LA CARTA

Visite usted **VILLA-ROSA**
Plaza del Principe Alfonso, 17.—Tel.º 12.270

Fotografía Laurgraff

Montera, 42, planta baja

Sucursal en Preciados, 16, planta baja

Magníficas postales desde tres ptas., kilométricos, pasaportes y carnets entregados en el acto.

SE HACEN AMPLIACIONES

Casa MERP

PAPELERIA

Arreglo de todas las marcas de stilográficas y estuches de dibujo.

ECHEGARAY, 7

Teléfono. 15.949



LINEAS DE TRANVIAS	
1	Sol-Salamanca..... 0,15
2	Sol-Arguñelles..... 0,15
3	Salamanca-Sol, 0,15.—Sol-Oudo, 0,10
4	Sol-Ventana, 0,20.—Sol-Pardillás, 0,15
	Servicio especial Plaza de Toros, Cda. de Mios, 0,20.—Toros..... 0,20
5	Sol-Pardillás..... 0,15
6	Sol-Sol, 0,15.—Sol-Arguñelles..... 0,15
7	Sol-Hipódromo..... 0,15
8	Bombilla-Sol, 0,30.—Sol-Hpme..... 0,15
9	Sol-Estacion del Norte..... 0,20
10	Sol-Arguñelles (Kosallas)..... 0,15
11	Sol-Arguñelles (Kosallas)..... 0,15
12	Antón Martín-Sol, 0,10.—Sol-Odo..... 0,10
13	P. Vils.-Sol, 0,25.—Sol-Quevedo..... 0,10
14	P. Vallecas-Sol, 0,25.—Sol-Chamberí-Olavide..... 0,10
15	Sol-Pfeco, 0,25.—Sol-A. Martín..... 0,10
16	C. Caminos-Sol, 0,10.—Sol-Pgs. 0,05
17	Obelisco-Sol, 0,10.—Sol-S. Fco., 0,10
18	C. Caminos-P. Alonso Martinez, 0,10
19	C. Caminos-Red de San Luis..... 0,10
20	Sol-Pezas (por Leganillos)..... 0,15
21	Pezas-Sol, 0,15.—Sol-Embajada..... 0,10
22	Sol-Puentecilla..... 0,10
23	P. Myr.-Crb. Baño, 0,20.—C. Alto..... 0,10
24	Sol-Especial P. de Toros, Cda. de
25	Mios, 0,20.—Cda. de Toros..... 0,50
26	Plaza Mayor-Leganés..... 0,50
27	Cibeles-Puerta de Toledo..... 0,15
28	Pezas-Sol, 0,15.—Sol-Delicias..... 0,15
29	Red de San Luis-Prosperidad..... 0,10
30	Puente Vallecas-Antón Martín..... 0,20
31	Hipódromo-Chamartin la Rosa..... 0,15
32	Sol-Diego de Leon (por S)..... 0,15
33	Santo Domingo-Estacion Norte..... 0,15
34	Santo Domingo-Pozas..... 0,15
35	Plaza Mayor-Fuente del Angel..... 0,10
36	C. Caminos-Glorieta de Elipse..... 0,10
37	Cibeles-Fuente de la Princesa..... 0,15
38	Cibeles-Goya (fina)..... 0,15
39	Pezas-Plaza S.ª Cruz (p. V. R.)..... 0,15
40	Prosperidad-P.ª A. Martinez..... 0,15
41	S. Domingo-Pozas, 0,15.—Pozas-E. Agric., 0,10.—E. Agric..... 0,15
42	Puerta de Hierro..... 0,20
43	Cibeles-Hipódromo..... 0,15
44	Cibeles-Pías, 0,10.—Pías-Vias..... 0,10
45	Cibeles-Plaza Manuel Becerra..... 0,10
46	Prosperidad-Serrano..... 0,10
47	Plaza Mayor-Fuentevilla..... 0,05
48	Plaza Mayor-Matadero..... 0,10
49	Quevedo-Cibeles-P. Atocha..... 0,15
50	Glorieta Bilbao-Colón-Goya..... 0,15
	Glorieta Ruiz Jimenez-G. Gzde..... 0,15

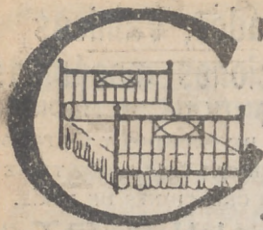

PARA ADOQUIRIR LAS MEJORES
AMAS DORADAS
 dirigirse a la FABRICA
34. CALLE DE LA CABEZA 34

Princesa

6 El zapatero y el Rey.
 10,15 Los intereses creados

Fontalba

6,15 y 10,30

Novelera.

Clemente y Garcia

CAMISERIA Y ROPA BLANCA
 Equipos, canastillas, Baras,
 blusas. Especialidad en
 ropas para niños.
34, MAYOR, 34

Palacio de la Música

Grandioso programa de películas.
 Los domingos y festivos funciona desde la 4 de la tarde.

Pavón

A las 4, 6,30 y 10, estupendo programa de películas.

Infanta Isabel

(compañía de Comedias)

A las 6,30

A las 10,30;

CUENTO de HADAS

Alkazar — A las 6 y
 10,30 La tatarabuena.

Martín. — 6,30 Viva la cotorra
 y Los Faroles.
 10,30 Mi mamá política y
 ¡Ris... Ras!...

Centro — 6,15 y
 10,15 Pepa Doncel.

Reina Victoria

(compañía Díaz-Artigas)

A las 6

A las 10,15.

El rosal de las tres rosas
 ¡¡Exilio enorme!!

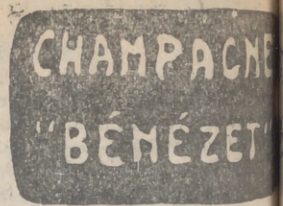

Cosmos

la claridad en...
porque...

— Porque
cuerda para un...

de un cuarto de...

— Porque estás...

en dar lecciones...

como yo, puede...

muy fácilmente...

— Digo por la...

¡La culpa la tiene...

que se mete...

apúntate diez...

y corta la relación...

ALBERTO

Pulseras de pedida, especialidad.



Últimas creaciones

7, Carretas, 7

— : — : A R M O
 AcREDITADA y antigua
BARQUILLO, 30
 Grandes existencias en la...
 para todas clases de...
 guanos, borras, ...
 Teléfono...

EL MEJOR REGALO
 ERA SIN DUDA, UN OBJETO DE LA
ANTIGUA CERAMICA
:-: NIVEIRO :-:
 DE TALAVERA
 UNICA SUCURSAL EN MADRID
 CALLE DE RECOLETOS 2, DUP
 (NO COMPRAR SIN VISITAR ESTA CASA)

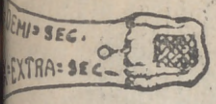

13 de
 de 1928

Zarzuela

(Teatro lírico nacional)

A las 6,
 MARINA

Noche, no hay función.

Apolo

6.30 y
 A las 10,30, Los Flamencos.

Eslava

A las 6,30 y 10,30
 Los malhechores del bien.

Infanta Beatriz--6.15, y 10,30
 Los intereses creados.

Comedia. --A las 6 y 10,15 La
 Tela.

Fuencarral -- 6,30. Señora
 ama.
 10 30 Tigre Juan.

Jai-alai

(calle de Alfonso IX)

A las 4 de la tarde.

Primero (a remonte), Ucin e
 Ituarin contra Lasa y Alberdi.
 Segundo (a pala), Izaguirre y Jáu-
 regui contra Araquistain y Villa-
 ro II.

Circo de Price

(Director M. Sánchez Rexach)

6, Mantinée infantil.
 A las 10 15 de la noche.

Variada función por la es-
 tupemda compañía de circo
 éxito de las focas de Mr.
 Fermó, el capitán Breyson,
 troupe Warady, seis seño-
 ritas y un caballero (bailes)

Cómico

A las 6,30 y 10 30.

La atropellaplatos.

Cine Avenida

A las 4, 6.15 y 10 15 Noticiero
 Fox y otras.

"EL CISNE"



Número, 44.708

FABRICA DE IMPERMEABLES

Impermeables de señora desde 40 pesetas
 Idem de caballero desde 40; id. trinchera,
 tres telas, desde 60. Capitas para
 niño, desde 7,50 pesetas.

FELIX RIESCO

Plaza del Progreso, 3.—Madrid

COL: - : - :
 Colchonería.
 MADRID
 mamporcadas y listadas,
 de cojines, plumas, mira-
 rras, cetera ecétera.
 272

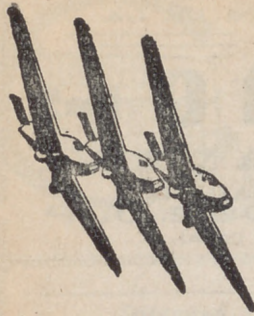

Unión Aérea Española, S. A.

MADRID: Calle Mayor, 4.
Teléfono 12.037.

Telegrama: Unionaerea.

SEVILLA: Trajano, 2.
Telegrama: Unionaerea.

LISBOA: Avenida de la
Libertad, 3. Teléfono 5.710.
Telegrama: Seraerport.

Con aviones trimotores «Junkers» completamente metálico

**HORARIOS
MADRID-SEVILLA**

	Lunes	Miércoles	Viernes
Salida de Getafe (Madrid) a las	11,00	11,00	
Llegada a Tablada (Sevilla) a las	14,00	14,00	
	Martes	Jueves	Sábados
Salida de Tablada (Sevilla) a las	9,00	9,00	
Llegada a Getafe (Madrid) a las	12,00	12,00	

MADRID-LISBOA

	Lunes	Miércoles	Viernes
Salida de Getafe (Madrid) a las	11,15	11,15	
Llegada a Alverca (Lisboa) a las	14,45	14,45	
	Martes	Jueves	Sábado
Salida de Alverca (Lisboa) a las	10,30	10,30	
Llegada a Getafe (Madrid) a las	14,00	14,00	

PRECIOS

Madrid-Sevilla, 120 pesetas.—Madrid-Lisboa, 140 pesetas

NOMBRES	PRECIO EN EPOCA NORMAL			
	Pensión completa por día habitación.		Comidas.	Baño.
	Mín.	Máx.		
Grand Hotel.....	20	32	Desayun. 2,50 Almuerzo 7 Cena 8	Servi. dum-bre. 16
Hotel Alfonso XIII.....	20	45	Desayun. 1,50 Almuerzo 8 Cena 8	Servi. dum-bre. 15
Hotel Americano.....	12,50	30	Desayun. 1,50 Almuerzo 6 Cena 6	Servi. dum-bre. 12,50
Hotel Central.....	10,50	15	Desayun. 1 Almuerzo 5 Cena 5	Servi. dum-bre. 10
Hotel Continental.....	10	15	Desayun. 1 Almuerzo 6 Cena 6	Servi. dum-bre. 10
Hotel Inglés, S. A.....	20	25	Desayun. 2 Almuerzo 8 Cena 8	Servi. dum-bre. 15
Hotel Oriente.....	12	25	Desayun. 2,50 Almuerzo 8 Cena 8	Servi. dum-bre. 15
Hotel Roma.....	25	32	Desayun. 2,50 Almuerzo 10 Cena 10	Servi. dum-bre. 20
Palace Hotel.....	42,50			

San Sebastián.—Hotel de France en Suisse. pesde 15 pesetas. Todo confort. Guetaria, 7.
Zaragoza.—Hotel Universo y Cuatro Naciones.



Esmaltes finos artísticos. Esmaltes traslucidos. Sortijas de indios patentadas. Condecoraciones civiles y militares. Escudos Heráldicos. Cartelas en oro y plata para homenajes.

ATOCHA 5 MADRID
Teléfono, 17.525

TALLERES DE TAPICERÍA Y EBANISTERIA

— DE —
F. GONZALEZ

Cortinajes, Fundas, Decoración. Toda clase de obra y restauración de muebles.

21, REINA, 21

La Regional

Vinos finos de mesa. :-: Servicio a domicilio

Gran vino "El Padre Eterno"
y blanco "LA PALMA"

1, Los Madrazos, 1

Teléfono 13563

Luis Feijoo



Teléfono, 74.918

PARA HOMBRES

Ayer ventrudo,
hoy enjuto,
es que uso
LA FAJA DE JUSTO

JUSTO JUAN

Carmén, núm. 10
MADRID



Compañía madrileña de Urbanización

Tranvía de Cuatro Caminos-Ciudad Lineal-Ventas
Servicio días laborables: Por la mañana cada quince minutos; por la tarde cada diez minutos. Domingos y días festivos: Cada cinco minutos.

Tranvía de Cuatro Caminos a la Dehesa de la Villa
Servicio días laborables: Desde Cuatro Caminos cada diez minutos; desde la Red de San Luis (Gran Vía), coches discos núm. 20, cada nueve minutos. Domingos y días festivos: Desde ambos puntos cada cinco minutos.

Tranvía desde Cuatro Caminos a Fuencarral
Cada treinta minutos.

Tranvía de Cuatro Caminos a Tetuán
Cada tres minutos. Servicio directo desde el Puente de Vallecas a Tetuán, coches discos número 14, cada diez minutos.

Tranvía de Ventas a Canillejas
Servicio cada hora, saliendo los coches de Ventas desde las 7,25 hasta las 22,25.

Ferrocarril a Colmenar Viejo
Salidas de trenes desde Cuatro Caminos: 9,32
Idem de Colmenar: 8,15.

Algunos museos que merecen visitarse

Arqueológico Nacional, Serrano, 13: De diez a cuatro diario; festivos, de diez a una.

Armería Real: De diez a una, diario, una peseta; jueves, gratis, de dos a tres.

Arte Moderno, Paseo de Recoletos, 20: De ocho a una, diario, una peseta; jueves y domingos, gratis.

Artilería, Méndez Núñez: De ocho y media a doce y media, diario, 0,25 pesetas; martes y sábados, gratis.

Caballerizas Reales, Bailén, 8: De dos a cinco, diario, una a seis personas dos pesetas; lunes, gratis.

Museo Romántico, San Mateo, 13: De once a cuatro, entrada gratis.

Nacional de Ciencias Naturales, Castellana (Hipódromo): De nueve a doce, diario, y de nueve a doce y media, festivos.

Nacional del Prado, Paseo del Prado, 9: De diez a cuatro, diario, y de diez o dos, festivos; Domingos y jueves gratis.

Naval, P. Ministerios 7: De diez a una, diario.

PAPELERIA
DE
MODA



El mayor surtido en plumas estilográficas y lapiceros automáticos.
Casa especializada en artículos para regalo
VIUDA DE M. DE NAVARRO
Procedida. 9 11. MADRID 11 Tel. 16.187

Un momentoll

Tome las señas de esta Casa, compre en ella una vez, y será la Papelería donde se surta siempre.

No lo olvide!!
Palacio de la estilográfica

5, PRECIADOS, 5
MADRID



Casa Adoración

ULTIMAS NOVEDADES
DE PARIS

Sombreros
para
señoras
y niñas.

4, CALLE DEL PRADO, 4
TELEFONO 14226

"Cafés Vere"



Pruebe estos cafés.

Le gustarán mucho

Fuencarral, 103
TELÉFONO 52729

Abrigos pieles riquísimos

A 160 pesetas

Carmen, 10 ::= GRANDE

Tarifa de Telégrafos

Giro telegráfico interior

Se admiten desde una peseta hasta 1.000. Sus derechos son el 1 por 100 de la cantidad que se gire, más 10 céntimos por el recibo.

Cuando los giros sean menores de 100 pesetas, se abonará una peseta por el premio y 10 céntimos por el recibo.

Las estaciones de segunda categoría pueden recibir giros hasta 500 pesetas y expedir hasta 1.000 pesetas.

Las de tercera categoría pueden recibir hasta 100 pesetas y expedir hasta 1.000.

Los giros urgentes abonarán, además una sobretasa de tres pesetas.

Las horas son: de nueve de la mañana a nueve de la noche.

NACIONES		NACIONES	
Cada palabra en francos.		Cada palabra en francos.	
Alemania	0,25	Zona de influencia española	
Argentina	3,20	occidental....	0 15
Argelia.....	0,25	Zona internacional	3,75
Azores	0,75	Manila	2,85
Bélgica	0,22	México	3,55
Creta	0,62	Montenegro.....	0,39
Bosnia	0,36	Noruega	1,60
Bulgaria.....	0,39	Nueva York.....	0,25
China	4,00	Países Bajos ..	3,80
Filandia	0,45	Perú	0,52
Grecia	0,39	Polonia.....	0,70
Habana	2,45	Portugal.....	0,43
Inglaterra.....	0,31	Rumania	0,53
Italia	0,25	Rusia	0,54
Japón.....	4,81	Servia	0,32
Chile	6,85	Suecia	0,75
Luxemburgo ..	0,22	Suiza	0,22
Walta.....	0,46	Trípoli.....	0,22
Zona de influencia española oriental y central.....	0,25	Túnez	0,20
		Turquía.....	0,58
		Yugoeslavia....	0,72
		Zona de influencia francesa.	0,40

Tarifa para el servicio de Automóviles

Al servicio público, clasificados por su categoría de fuerza y distinguidos por franjas en los colores azul, naranja y verde:

	Pesetas
FRANJA AZUL	
Los 800 primeros metros.....	0,80
Por cada 200 metros más.....	0,20
Por cada hora que el coche esté parado, en fracciones de 0,20.....	3,00
FRANJA NARANJA	
Los 800 primeros metros.....	0,60
Por cada 200 metros más.....	0,10 y 0,20
Por cada hora que el coche esté parado en fracciones de 0,10 y 0,20.....	4,00
FRANJA VERDE	
Los 800 primeros metros.....	0,40
Por cada 200 metros más.....	0,10
Por cada hora que el coche esté parado en fracciones de 0,10.....	3,00

LA CORUÑA

MARTIN NAVAZO

Vinos - Restaurant - Cervezas - Licores de todas las marcas - Mariscos del día - Aperitivos y bocadillos - La Peña más clásica.

4, ALCAIÁ 4

Relojería y platería

Bisutería fina

CARLOS PERLA

Objetos para regalos, Relojes desde 7 pesetas.

4, Carretas, 4

GRAN FERRETERIA - MATERIAL ELECTRICO

Especialidad en artículos para Colegios y Comunidades

PEDRO ORCASITAS

SUCESOR DE PEÑA

Agujas, cuchillos, tijeras, navajas de afeitar y de bolsillo, Efectos de pescar. Batería de cocina. Herramientas para zapateros y guarnicioneros.

Esparteros, 10 MADRID Teléfono 13346

OPTICA ARNAU

Gafas para sol, desde 1,50 Idem chofer desde 3,00. Vista canchada desde 3 50



Composturas de todas clases Elegancia y economía

Antes de comprar visiten esta casa

4, Plaza Matute, 4

RELOJERIA DE

MANUEL ALVAREZ

Compra y venta de relojes de todas clases, antiguos y modernos.

6, CALLE DEL PRADO, 6. — Teléf. 14226

FÁBRICA Y ALMACÉN

de pianos, órganos y armoniumms

Ricardo Rodríguez

VENTAS AL CONTADO Y A PLAZOS

Despacho: Ventura de la Vega, 3
Talleres: Pizarro 19 (Palacio de Geste) Teléfono 12.344

EL ENCANTO DEL HOGAR



"Dandy"

A. E. G.

GARANTIZA

BRILLO ESPEJO



Pida usted demostraciones gratuitas al

Teléfono 52.098

"Vampiro"

A. E. G.

LIMPIA TODO SIN TRABAJO ALGUNO

A. E. G.-Paseo de Recoletos, núm. 17

Peletería "BLANA"

CASA DE CONFECCIONES ACREDITADA

Antes de hacer sus compras
de pieles, en beneficio de
usted visite esta Casa.



Coloreros, 1 pral. esquina a Mayor, 24
TELÉFONO, 11.187

Calefacción Eléctrica

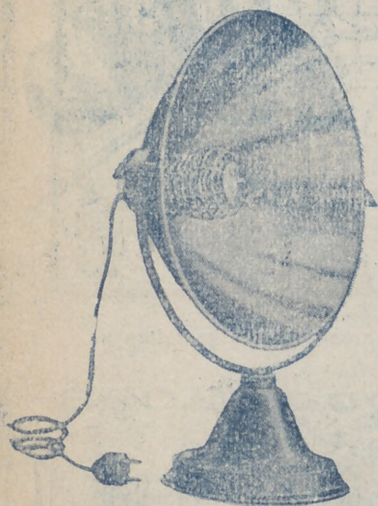

Sin tufo ni peligro

Estufas A. E. G.

Precios muy ventajosos

GRAN SURTIDO

Paseo de Recoletos, 17.---MADRID



¿No le agradaría
a usted esta diversión?

El charleston, el foxtrott, el black-
botton... todos los bailes modernos
en su propia casa, ejecutados por las
mejores orquestas europeas, por los
más famosos jazbands, y fielmente
reproducidas con un

TELEFUNKON 4

Escuche una sola vez este aparato y
se maravillará de su perfección.

TELEFUNKEN

Pida Vd. precios y listas de toda clase de material para T. S. H.
a la A. E. G. Ibérica de Electricidad, S. A.

Paseo de Recoletos, 17.-Madrid.