

Revista Bilbao

MERCANTIL, MINERA, INDUSTRIAL Y MARÍTIMA

Año XI

Bilbao 28 de Octubre de 1905

Núm. 549

RESERVADO

para la

A. E. G. THOMSON - HOUSTON IBERICA

Sociedad Anónima

Gran Vía, 32

Construcción de material móvil y fijo para ferrocarriles y minas.—Puentes y armaduras para cubiertas.—Piezas forjadas y estampadas.—Fundición de hierro, acero y otros metales.

Compañías de ferrocarriles que tienen en sus líneas materiales construídos por

••••• esta casa •••••

Bilbao á Portugalete.—Norte y Madrid á Zaragoza y á Alicante. Vagones-cubas de las «Bodegas Bilbaínas».—Bilbao á Durango y San Sebastián.—Luchana á Munguía.—Bilbao á Lezama.—La Robla á Valmaseda y Luchana.—Bilbao á Santander.—Castejón á Soria.—Villaodrid á Ribadeo.—Bilbao á las Arenas y Plencia.—El Astillero á Ontaneda.—Cantábrico de Santander y otros muchos ferrocarriles mineros y fábricas, como las de Castro-Alén, Mutilos, Hulleras de Sabero, Minas de Heras y de Nueva Montaña de Santander, la Basconia y Altos Hornos de San Francisco.—Tranvías de San Sebastián á Rentería y de Bilbao á Durango y Arratia.—Tranvía de Linares.—Ferrocarril de Teberga á Trubia.—Andoain á Plazaola.—Aznalcollar á Sevilla.—Cala á Sevilla, etc. etc.

Pídanse informes de esta Casa á los señores Ingenieros de las Compañías ferroviarias antes de decidir sobre los pedidos de materiales.

Dirección telegráfica: **CORRAL, BILBAO**

Talleres de Construcciones Metálicas
MARIANO DE CORRAL

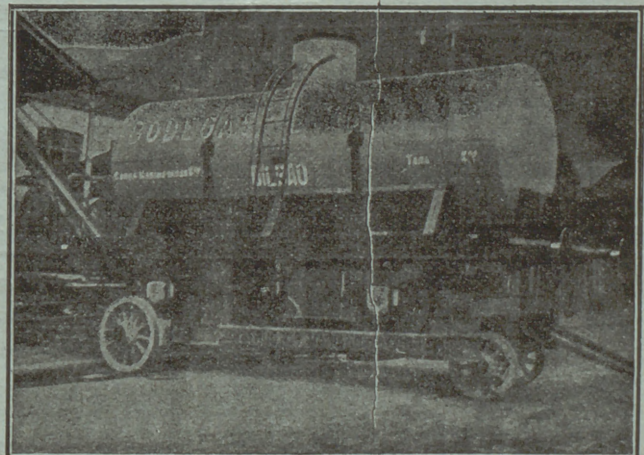

BOMBAS Y MAQUINARIA PARA ELEVACIÓN DE AGUAS

DE TODOS GÉNEROS Y PARA CUALQUIER USO
FABRICANTES MAS GRANDES DEL MUNDO
CONSTRUIMOS BOMBAS ESPECIALES PARA MINAS Y LAVADEROS DE CARBONES

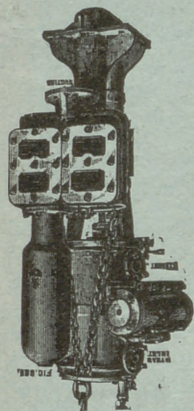

Bomba para pozo tipo "BUCKET"

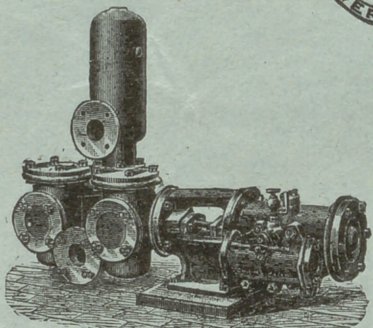

Bombas para uso general "DUPLEX"

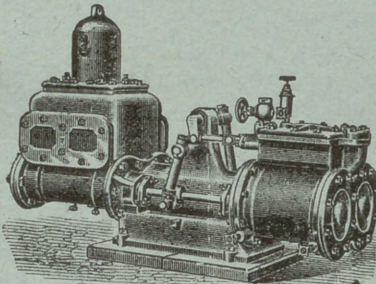

Bomba para alimentación y uso general "CORNISH"

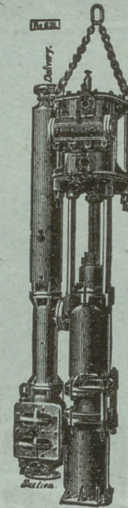

Bomba para pozos tipo "RAM"

MARCA DE



FABRICA

Pídase lista núm. 2.^o

Cablegramas EVANS
WOLVERHAMPTON

JOSEPH EVANS & SONS

CULWELL WORKS WOLVERHAMPTON INGLATERRA

Paris 1900: Grand Prix

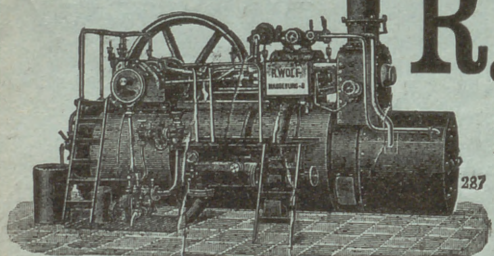

R. WOLF

Magdeburg.—Buckau

••• Alemania •••

Máquinas de vapor

Semifijas y Locomóviles

provistas de calderas tubulares extraíbles.

Especialidad Semifijas de vapor sobrecalentado

construïdas como semifijas de alta presión de 10 á 100 caballos. Semifijas Compound sin ó con condensación de 50-400 caballos. Semifijas Tandem con doble sobrecalentamiento sin ó con condensación de 20 á 50 caballos

Fuerza motriz la más económica del mundo

Servicio sencillo. — Seguridad absoluta. — Gran reserva de fuerza. — Marcha tranquila y silenciosa. — Aplicación de toda clase de combustible. — Aprovechamiento del vapor para calefacción y otros diseños

MEDALLAS DE ORO Y PLATA

Larrínaga y Compañía

Liverpool (Inglaterra)

Compra-venta de toda clase de minerales.

Compra en comisión de toda clase de maquinaria.

COMPRA EN COMISION DE BUQUES DE VELA Y VAPOR

Exportadores de carbones ingleses

Armadores, Fletadores, Corredores de buques y Agentes generales comisionistas.

LAST, SON & Co.

Compradores de Minerales de Hierro
Zinc, Plomo, etc., etc.

Exportadores de Carbones y Coke
ingleses

Western Mail Buildings

CARDIFF, (Inglaterra)

Telegramas: LAST, CARDIFF

ALMACÉN DE DROGUERÍA INDUSTRIAL

José María de Arana y Compañía

Productos químicos — Artículos para tinte.
Pirotecnia — Colores y preparados
Purpurinas — Barnices — Brochería, etc., etc.

Calles Somera y Ronda

Bilbao

Galo A. Arteta

REPRESENTANTE

Casa fundada en 1890

Teléfono n.º 938.

Apartado de correos n.º 104.

Dirección telegráfica, ARTETA

L. DE LEZAACK

INGENIERO

AMBERS, 4, RUE DE LA GIROFLE

Agente para la venta de minerales de hierro,
plomo, cinc, cobre, manganeso, níquel y otros.
Oficina especial para muestras de minerales.
Laboratorio Químico.

Recepción, Recapitación, Muestras y análisis
de minerales. Fletamentos, Agencias de carbones.

Deutsch-Oesterreichische

Mannesmannröhren-Werke

Düsseldorf (Alemania)

Tubos Mannesmann de acero,

cobre y latón sin soldadura

para todos los usos

Recipientes de acero

sin costura ó soldadura

para gases líquidos y de alta presión

Postes de tubos de acero sin costura

para tranvías eléctricos y alumbrado

Düsseldorf 1902

MEDALLA DE ORO por el Estado

MEDALLA DE ORO por la Exposición

FRANCISCO GRECIET



Gran Taller Mecánico de Carpintería y Herrería

Estacamento á vapor, planchadas, montaje de puentes, cimbras y obras de toda clase.

Especialidad en la construcción de Tranvías aéreos, planos inclinados y vagones para minas.

CALLE DE LERSUNDI DE LOS HEROS, 8 Y 10.—BILBAO

TANGYES LIMITED

52, Gran Vía, 52.—BILBAO

REPRESENTANTE: JAIME R. BAYLEY

Máquinas de vapor, Calderas, Bombas á vapor de acción directa, Grúas, Gatos, Poleas diferenciales, Aparatos hidráulicos, Maquinaria para talleres.

Talleres Tipográficos
DE LA

Revista Bilbao

Espartero, 6 *

* Teléfono 991

Friart Urruty y C.^a

COMPRA
DE TODA CLASE DE

MINERALES
(Laboratorios particulares)

Bilbao, 5, Estación
SANTANDER, 3, Daoiz y Velarde
CARTAGENA, 34, Cuatro Santos
HUELVA, 28, Rascón
ALMERÍA, 6, Alvarez de Castro

MARTIN BROS.

SWANSEA ●● (Inglaterra)

Compradores de Minerales
DE
ORO, HIERRO, COBRE, ZINC,
PLOMO, PLATA,
ANTIMONIO, NICKEL,
COBALTO, ETC., ETC.

AGENCIA MARÍTIMA ESPAÑOLA

Gerente: **ED. MARIN**

Telegramas: «Mart Swansea»

Compañía Trasatlántica

Servicio directo de Bilbao para Habana
y Veracruz

El día 17 de Octubre saldrá de este
Puerto el vapor

Alfonso XIII

Capitán, G. Amézaga.
para Habana y Veracruz. Combinaciones
para el litoral de Cuba, isla de Santo Do-
mingo, Centro América y Norte y Sur del
Pacífico.

El día 29 de Octubre saldrá el vapor

Larache

Capitán F. Calzada.
directamente para Santa Cruz de Tenerife,
Montevideo y Buenos Aires.

Para precios y condiciones, dirigirse á
los agentes de la Compañía Sres. Bergé y
Compañía, Gran Vía, núm. 5 pral.

STEWARTS AND LLOYDS LTD.



Glasgow. — Birmingham.

La casa más importante del Reino Unido

Tubos y accesorios de hierro forjado para conducción de agua, gas, vapor y aire comprimido.

Tubos PERKINS para aparatos é instalación de calefacciones.

Tubos de hierro y acero para calderas de buques, locomotoras y máquinas fijas

Grandes existencias en nuestras fábricas que facilitan el inmediato envío de los más grandes pedidos

TALLERES DE ZORROZA

OFICINAS: ZORROZA, BILBAO. — TELEGRAMAS: ZORROZA, BILBAO

CONSTRUCCION DE PUENTES, calderas de vapor, suelos de hierro, columnas y ar-
maduras para edificios.

MAQUINAS DE VAPOR, turbinas, tornos, máquinas para hacer remaches, ta-
metros de pared, bombas de varios sistemas, transmisiones de movimiento.

MATERIAL PARA LA EXPLOTACION DE MINAS, tambores y frenos para planos
inclinados, templadores para ídem, vagonetas y volquetes para transportes de mineral.

HORNOS DE CALCINAR

INSTALACIONES COMPLETAS DE «LAVADEROS DE CARBÓN»

GRÚAS DE COBREDERA para talleres, con movimiento á mano y por transmisión por
cable, grúas para muelles, móviles, cargas con freno automático.

COLUMNAS DE FUSIÓN sencillas y de adorno.

MATERIAL FIJO PARA FERROCARRILES, cambios de vía, placas giratorias,
semáforos, tanques, etc.

LLAVES de paso de todas dimensiones para conducciones de agua á vapor.

Informes y presupuestos francos á quien los pida.

SEGUROS

CONTRA EL RIESGO DE ACCIDENTES

CAJA DE PREVISIÓN Y SOCORRO DE BARCELONA

Primera compañía española de seguros sociales

EL FÉNIX

COMPANÍA FRANCESA DE SEGUROS CONTRA INCENDIOS

ASSICURAZIONI GENERALI

DE TRIESTE Y VENECIA

SEGUROS MARÍTIMOS

UNIÓN HULLERA Y METALÚRGICA

DE ASTURIAS

Representante en Vizcaya:

D. Ignacio de Abaitna

VICE-CONSUL DE LOS E. U. DEL BRASIL

Oficinas: Calle del Tivoli (Chalet),

Teléfono

REVISTA BILBAO

MERCANTIL, MINERA, INDUSTRIAL Y MARÍTIMA

ÓRGANO OFICIAL DE LA CÁMARA DE COMERCIO

PRECIOS DE SUSCRIPCIÓN

Bilbao..... un año	Ptas. 12,00
Provincias..... id.	» 16,00
Extranjero..... id.	» 24,00
Número suelto.....	» 0,25
Id. atrasado.....	» 1,00

LA REVISTA BILBAO circula entre los numerosos asociados á la Cámara de Comercio y Círculo Minero de esta Villa y se halla representada por todas las Cámaras de Comercio de la Península y del Extranjero.

DIRECTOR:

LUIS RUY-WAMBA

SE PUBLICA LOS SABADOS

REDACCIÓN É IMPRENTA

Espartero, 6.—Teléfono 991.

PRECIOS DE ANUNCIOS

En el texto..... línea	Ptas. 0,25
En notas sueltas.. id.	» 0,50
Comunicados..... id.	» 1,00

La REVISTA BILBAO está representada por las Cámaras de Comercio siguientes: Habana, Manila, San Juan de Puerto Rico, Ponce, Santiago de Cuba, Cienfuegos, Argel, Buenos Aires, Burdeos, Cete, Guatemala, Lima, Lisboa, Londres, Méjico, Montevideo, Nueva York, Orán, Paris, Roma, Tanager y Valparaiso.

London E. C.

BERLÍN.—Mr. Rudolf Mosse

Buenos-Aires

PARÍS.—Montmartre. 31 bis

F. V. Galvefe, 16, Lawrence.—Lane-Cheapside

Jerusalem Street 48/49.

Enrique Díez.—Liniers, 142

Mrs. John F. Jones y C.^a

La Minería en España en 1904

SEVILLA

Minas productivas, 97.—Improductivas, 731.—Fábricas activas, 1.

Ramo de laboreo.—El número de grupos mineros en trabajos es el mismo del año anterior.

El número de obreros ha disminuído en 516, y el número de toneladas de mena producida también ha disminuído en 117.153, y el valor total en pesetas igualmente ha disminuído en 656.489.

La explicación de esta disminución se encuentra en la parada de más de dos meses del grupo minero de *La Reunión* y en la disminución de obreros de estas mismas minas, efecto de la catástrofe que ocurrió en Abril último, á la que siguió una huelga que dió por resultado la paralización antedicha, disminuyendo las toneladas arrancadas en el año y el valor de ellas, y que ha ocasionado á la Empresa una pérdida de más de 500.000 pesetas.

También ha disminuído, aunque poco, la cantidad de cáscara de cobre producida, habiendo aumentado, sin embargo, en valor, á causa de la excelente calidad de la producida por la mina de Peñaflor.

La producción de briquetas ha tenido también una baja sensible, efecto de la parada de las minas de carbón de *La Reunión*.

El movimiento de las concesiones mineras durante el año ha aumentado, siendo mayor el número de títulos nuevos que se han expedido que el de las concesiones que se han caducado.

Los valores de las producciones en toneladas obtenidas han disminuído por las causas antedichas, é igualmente en el *ramo de beneficio* y por las mismas causas.

Este año puede considerarse como el más desgraciado, hasta el presente, en la provincia de Sevilla, respecto á los siniestros. La hecatombe ocurrida en las minas de *La Reunión*, del término de Villanueva del Río, á consecuencia de una explosión de grisú, que ocasionó 63 víctimas, ha hecho que se salga este año de lo normal el número de muertos.

Se han continuado las investigaciones, por medio de sondeos, al Sur de la cuenca carbonífera de Villanueva del Río, y que se pueden considerar como continuación de las que en años anteriores verificó con el mismo objeto la empresa minera de Río Tinto.

SORIA

Minas productivas, 6.—Improductivas, 136.—Fábricas activas, 1.

La producción minera en esta provincia ha sido próximamente igual que el año anterior en asfalto y sal común.

Respecto á la primera sustancia, se espera que en breve se efectúen trabajos de importancia sobre las capas de arenisca bituminosa petrolífera de la Sierra de Fuentes, en donde hay demarcadas unas 3.000 hectáreas próximamente, en términos de Fuente-toba, Toledillo, Ocenilla, Cidones, Villaverde y Villaciervos.

En las minas de hierro de la Sociedad minera del Moncayo la

producción ha sido mayor que el año anterior, pues en 1903 fué sólo de 2.300 toneladas, y en el año último ha sido de 9.700.

En el *ramo de beneficio* la producción ha sido sólo de 28 toneladas de panes de asfalto.

TARRAGONA

Minas productivas, 9.—Improductivas, 231.

Casi ninguna variación ha sufrido la propiedad minera en esta provincia, pues el número de concesiones otorgadas ha venido á sustituir con ligera pérdida la superficie de las caducadas en el año. El movimiento minero sigue con gran desanimación, como lo indican las muchas renunciaciones de expedientes antes de la demarcación y las pocas solicitudes de nuevos registros que se presentan.

A pesar de esto, el estado relativamente próspero de los grupos de minas de Bellmunt y de Molá sostienen y avivan el interés para nuevas investigaciones, que se llevan á cabo, ya por los mismos propietarios de los cotos en explotación, ya por otros particulares de minas á ellos vecinas.

Como dato importante merece consignarse la construcción, por vía de ensayo, de hornos de calcinación y fusión para minerales de plomo, hecha en el grupo que los Sres. Folch y Albiñana explotan en Bellmunt, que por no estar todavía en marcha franca, no se ha hecho constar en la Estadística del presente año.

Nuevas Sociedades

Inscriptas en el Registro Mercantil

Pedro y José.—Sociedad mercantil regular colectiva, constituida por D. Pedro Gomendio Urrutia y Zabala y D. José Estevez Lachiondio.

La Sociedad tendrá su domicilio en Bilbao y su objeto será dedicarse al comercio é industria de hojalatería y similares, contando con un capital de 5.000 pesetas que por mitades aportan los dos socios.

El tiempo de duración será indefinido; la administración y uso de la firma social, correrá á cargo de ambos partícipes mancomunada y solidariamente, y la Sociedad se constituyó por escritura otorgada ante el Notario de esta villa D. Francisco Hurtado de Saracho, el 21 de Junio último.

La Polar

Publicamos en el presente número el Balance y avance de cuenta de pérdidas y ganancias de «La Polar», correspondientes al 30 de Septiembre último, de los que resulta que en esta fecha la situación de dicha Sociedad de Seguros, es análoga á la de 31 de Diciembre de 1904.

Creemos plausible el acuerdo del Consejo de Administración

disponiendo la publicación de dichos estados, pues al exponer así la marcha de sus negocios, quedan destruidos los pesemismos que en la presente semana llegaron á reflejarse en Boisa, á los que en parte había contribuido un suelto de un semanario de Madrid, contra el cual se entabla querrela ante los Tribunales, según las noticias que tenemos.

No podemos menos de aplaudir la determinación de «La Polar», y ese mismo sistema debieron emplear en su día, aquellas Sociedades que injustamente se vieron atacadas por la misma y otras publicaciones.

Nosotros, hemos leído y combatido algunas veces apreciaciones caprichosas y poco meditadas de la revista madrileña, lanzadas contra otras Sociedades domiciliadas en Bilbao, pues siempre se ha distinguido por el ataque, á excepción del bombo extra que hace unos meses propinó al Crédito de la Unión Minera, Sociedad que es acreedora en verdad al respeto y simpatía de todos, pero que hizo reír y mucho á los señores Consejeros.

Para censurar es preciso no dejarse sorprender; las cuestiones que las Compañías pueden tener con sus empleados, no son razones para atentar contra el crédito de las mismas, que al fin y al cabo, es atentar contra los accionistas.

La Resinera Española

Hace pocos días que ha celebrado Consejo esta Sociedad.

Entre otras cosas de menor importancia, aprobó el Consejo la compra de pinares que ha adquirido en las provincias de Málaga, Valencia y Cuenca.

El importe de estos pinares asciende en números redondos á dos y medio millones de pesetas.

Tratóse de la situación económica de la Sociedad, que no puede ser mejor, aunque la cosecha de este año no es tan buena como la del anterior.

El Consejo se lamentó de que la Prensa anticipara juicios prematuros respecto al dividendo que ha de repartirse, cosa que, en verdad, no puede saberse fijamente hasta que en Diciembre, á vista de los datos generales y del balance de la Sociedad, se acuerde de manera definitiva la cantidad que ha de distribuirse á las acciones.

En la reunión se ratificó el deseo que se tiene de consolidar el capital, impulsando los negocios y desarrollando la actividad necesaria para la buena marcha de la *Unión Resinera Española*.

Se acordó establecer una fábrica en Estepona (Málaga) y adquirir otra en Garaballa (Cuenca).

Y, por último, se nombró una Comisión para que redacte la reforma de algún artículo de los estatutos.

Parece ser que esta reforma se refiere á las atribuciones del gerente y del Consejo de la Sociedad, en previsión, quizá, de que un alto Cuerpo consultivo acuerde dictaminar en determinado sentido respecto á la contribución que han de pagar las Sociedades anónimas y colectivas.

Un fallo arbitral

El tribunal arbitral que entendió en el pleito pendiente entre «La Polar» y la casa Power, ha dictado sentencia.

Consta ésta de 14 considerandos y en su parte dispositiva establece:

1.º Que la póliza de tránsito núm. 3.791 no cubre las existencias que en el día del incendio había en el almacén de D. Pedro Basterra y en el inmediato á la fábrica de Miravalles.

2.º Que el yute existente en los almacenes de D. Pedro Basterra el día del incendio, no debe considerarse como afecto al artículo 2.º de la póliza núm. 3.792 y, como consecuencia, no debe sumarse á las existencias del almacén de la fábrica de Miravalles á los efectos de repartir las pérdidas entre asegurador y asegurados, conforme al párrafo 2.º del art. 20 de dicha póliza.

3.º Que la cantidad líquida que debe abonar la Sociedad anónima «La Polar», á la colectiva Power y Echeguren, es la de pesetas 239.640,70.

4.º Que esta cantidad no devenga intereses hasta pasados diez días desde que sea firme esta sentencia.

5.º Que ambas partes deben pagar por mitad las costas de este juicio.

* * *

Según noticias nuestras, la cantidad que en efectivo vendrá á desembolsar «La Polar», como resultante de la sentencia dictada en el juicio arbitral, asciende á 3.500 pesetas, pues lo restante lo tenía reasegurado dicha importante Sociedad de Seguros, en otras Compañías.

Ferrocarriles de Bilbao á Durango, Dugango á Zumárraga y Elgoibar á San Sebastián

Suscripto por D. José María Beraza, hemos recibido un interesante folleto, detallando la situación de las tres Compañías y proponiendo á la consideración de los interesados el siguiente anteproyecto de fusión, esperando que los que se hallen conformes, le envíen su adhesión á San Sebastián.

Por nuestra parte, deseando, como siempre, que se llegue á una inteligencia en bien de todos, publicamos el anteproyecto, para su mayor conocimiento, sin comentario alguno.

Dice así:

Anteproyecto de fusión

Por disolución y constitución por fusión de las Compañías ferroviarias, Central de Vizcaya de Bilbao á Durango, Durango á Zumárraga y Elgoibar á San Sebastián, haciéndose cargo de los Créditos Activos y Pasivos mutuamente, así como también, contratos ó compromisos que estas Compañías puedan tener, con otras personas ó entidades; etc., etc.

Que puede titularse.

COMPAÑÍA DEL F-C DE BILBAO A SAN SEBASTIAN

Conversión del Capital, Acciones, Obligaciones, Crédito Refaccionario, Deuda flotante y Cupones y Amortizaciones suspensas de pago é intereses á liquidar:

BILBAO Á DURANGO

Primero. Conversión de 22.784 Acciones de á 250 pesetas en circulación ascendente 5.696.000,00 ptas., por 11.392 de á 500 ptas, de nueva emisión por su valor nominal á la par- entendiéndose que en esta valoración se comprenderá apreciada la concesión á perpetuidad que posee el ferrocarril de dicha Compañía, para que así conste en la escritura de constitución de la nueva Sociedad, 5.696.000,00.

Segundo. Conversión de 7.814 Obligaciones de 1.ª hipoteca de á 500 ptas. al 4% en circulación, ascendente á 3.907.000,00 pesetas por las de la nueva emisión al 4% por su valor nominal á la par. Ptas. 3.907.000,00.

Tercero. Conversión de Obligaciones de 2.ª hipoteca al 5% en circulación, amortizadas por conversión ascendente á 3.106.000,00 ptas. por 6.212 de á 500 ptas. al 4% de la nueva emisión á la par. Ptas. 3.106.000,00.

Cuarto. Conversión de 266 Obligaciones refaccionarias de á 500 ptas. en circulación, que serán canjeadas por los Títulos que se han de percibir de la Compañía del ferrocarril de Elgoibar á San Sebastián en pago del crédito refaccionario á su cargo.

Suma total de Títulos por Conversión. Ptas. 12.709.000,00.

A deducir el saldo de los créditos activos, deducidos los pasivos. Ptas. 768.372,52.

Pasivo. Deducido el Saldo del Activo. Pesetas. 11.940.627,48.

DURANGO Á ZUMÁRRAGA

Primero. Conversión de 5.500 Acciones Ordinarias de á 500 pesetas en circulación, ascendente á 2.750.000,00 pesetas á 40 por 100 de su valor nominal, á 2.200 Acciones de á 500 pesetas de la nueva emisión. Ptas. 1.100.000,00.

Segundo. Conversión de 1.645 Acciones preferentes de á 500 pesetas en circulación, ascendente á 822.500 ptas. á 80 por 100 de su valor nominal, á 1.316 Acciones de á 500 ptas. de la nueva emisión 658.000,00.

Estas Acciones, como ampliación de capital fueron adjudicadas á 80 por 100 de su valor nominal, y el 20 por 100 en Obligaciones de 1.^a hipoteca al 4 por 100 que la Compañía tenía en garantía.

Tercero. Conversión de 8.329 Obligaciones de 1.^a hipoteca de á 500 ptas. al 4 por 100 en circulación ascendente á 4.164.500 pesetas por las de la nueva emisión al 4 por 100 por su valor nominal á la par 4.164.500,00.

Cuarto. Amortización de la Deuda flotante ascendente á 1.038.509,74 ptas. 2.077 Obligaciones de á 500 ptas. al 4 por 100 de la nueva emisión, más 9,74 ptas. de residuos 1.038.509,74.

ELGOIBAR Á SAN SEBASTIÁN

Primero. Conversión de 8.076 Acciones de á 500 ptas. en circulación, ascendente 4.038.000,00 ptas. á 20 por 100 de su valor nominal á 1.615 Acciones de á 500 ptas. de la nueva emisión, más 100,00 ptas. de residuos. Ptas 807.600,00.

Segundo. Conversión de 7.970 Obligaciones de 1.^a hipoteca de á 500 pesetas al 5 por 100 en circulación, ascete á 3.985.000,00 ptas.

El 50 por 100 en 3.985 Obligaciones hipotecarias de á 500 pesetas al 4 por 100 de la nueva emisión. Ptas 1.992.500,00.

El 50 por 100 en 3.985 Acciones de á 500 ptas. de la nueva emisión. Ptas 1.992.500,00.

Tercero. Conversión de 4.615 Obligaciones de 2.^a hipoteca de á 500 ptas. al 5 por 100 en circulación ascendente á 2307.500,00 pesetas á 75 por 100 de su valor nominal.

El 37 1/2 por 100 en 1.730 Obligaciones hipotecarias de á 500 pesetas al 4 por 100 de la nueva emisión, más 312,50 ptas. de residuos. Ptas 865.312,50.

El 37 1/2 por 100 en 1.730 Acciones de á 500 ptas. de la nueva emisión, más 312,50 ptas de residuos. Ptas 865.312,50.

Cuarto. Conversión de 10.938 Obligaciones de 3.^a hipoteca de á 500 pesetas, al 6 por 100 en circulación ascendente á 5.469.000,00 ptas. á 50 por 100 de su valor nominal.

El 25 por 100 en 2.734 Obligaciones hipotecarias de á 500 pesetas al 4 por 100 de la nueva emisión, más 250.000,00 ptas de residuos, 1.367.250,00

El 25 por 100 en 2.734 Acciones de á 500 ptas. de la nueva emisión, más 250 ptas de residuos 1.367.250,00.

Quinto. Conversión del Crédito Refaccionario, ascendente á 4.600.000,00 ptas.

El 50 por 100 en 4.600 Obligaciones hipotecarias de á 500 ptas. al 4 por 100 de la nueva emisión, 2.300.000,00.

El 50 por 100 en 4.600 Acciones de á 500 pesetas de la nueva emisión, 2.300.000,00.

Sexto. Amortización de la Deuda Flotante Cupones y Amortizaciones suspesos de pago, é intereses á liquidar, deducido los Créditos Activos, ascendente á Ptas. 1.447.258, 94.

A Deducir la reducción al 4 por 100 de interés anual de los intereses vencidos y suspensos de pago desde 1.^o de Julio de 1903 al 1.^o de Enero de 1.905 inclusive, á las Obligaciones hipotecaria de 1.^a, 2.^a y 3.^a, equivalente á cuatro semestres, y según cálculo es aproximadamente, Ptas, 344.610,00.

Deducido la suma que precede, Ptas. 1.102.648,94.

A Deducir. El saldo del Activo convertido por Bilbao á Durango, según precede Ptas. 768.372,52.

Resto del Pasivo. Ascendente á Ptas. 334.276,42.

A Convertir. En 668 Obligaciones hipotecarias de á 500 pesetas al 4 por 100 de la nueva emisión, más 276,42 pesetas de residuos. Ptas. 334.276,42.

Capital total de la Nueva Compañía. Ptas. 33.862.011,16.

Crónica Minero-metalúrgica

El zinc en Mexico.—Producción de combustible en Alemania

En el Estado de Nuevo León, distrito de Monterrey, donde se han explotado grandes cantidades de plomo y plata, existen importantes criaderos de calamina que habían sido completamente desatendidos hasta ahora por los mineros. Sea que los mejores medios de comunicación lo ha facilitado, sea que el alto precio actual lo favorece, es el hecho que estos criaderos tienen ahora

grandes probabilidades de entrar en explotación muy activa, y son varios los compradores establecidos en la región que compran el mineral para enviarlo á los Estados Unidos. Al principio, los compradores eran ingleses y los minerales se remitían á Inglaterra; pero no tardaron los americanos en percibir de la existencia de este pingüe negocio, y actualmente están apoderados de él por completo.

La producción de combustibles en Alemania en el primer semestre del corriente año ha sido la siguiente, comparada con la del mismo plazo del año anterior, expresada en toneladas:

	1904	1905
Hullas.	56.630.373	58.825.710
Lignito	24.944.082	23.251.206
Cok	6.554.776	5.999.402
Aglomerados	6.077.639	5.439.468
<i>Totales.</i>	<i>94.206.870</i>	<i>93.515.786</i>

El aumento de producción ha sido casi de un millón de toneladas, á pesar de haber disminuído la extracción de hulla en unos dos millones de toneladas.

Información marítima

IMPORTACIÓN DEL EXTRANJERO

BUQUES con carga entrados en este puerto desde el 21 al 27 de Octubre de 1905.

DIA 21.—Vapor inglés EDEN. De *Newcastle*: 1530620 k carbón, 154677 k cok, B. Otero y Compañía.

Vapor francés ST. PIERRE. De *Dunkerque*: 2 cajas 84 k bombas fundición y accesorios, Garteiz Hermanos, Yermo y Compañía; 1 caja 131 k polvo para pulir, Sd. Anduiza; 8 cajas 1121 k quincalla y utensilios de cocina, Hijos de L. Yohn y Compañía; 6 cajas 769 k idem id., Viuda é hijos de W. Andersch; 18 cajas 1938 k hilaza de cáñamo, 2 cajas 62 k hilaza de lino, 1 caja 19 k hilo de algodón, 1 caja 105 k cordelería, Z. Andrés y Urlézagá; 1 bulto 8565 k lavador, 1 pieza 134 k engranaje de fundición, 1 barril 98 k accesorios, Altos Hornos de Vizcaya; 60 barriles 12800 k greda, J. M. Arana y Compañía; 2 cajas 427 k quincalla, 5 bultos 110 k tubos de hierro, A. Taubmann. Total 26363 k.

DIA 22.—Vapor noruego TOLOSA. De *Gothemburgo*: 2 bultos 29 k muestras de madera, S. Sundt; 1175 barras 11933 k hierro, Yanke Hermanos; 296 fardos 40400 k pasta de madera, La Papelera Española; 1 caja 315 k utensilios, á la orden.

De *Skien*: 774 fardos 136306 k pasta de madera, La Papelera Española.

De *Christiania*: 240 fardos 30000 k pasta de madera, La Papelera Española. Total 218983 k.

Vapor español CABO CORONA. De *Marsella*: 1 bala 10 k herboristería, 1 caja 46 k resina, 2 balas 582 k semillas oleaginosas, Canivell Hermanos; 100 sacos 5000 kilos cemento, Uria, Sunyer y Compañía; 40 balas 4000 k cañamones, á la orden.

De *Génova*: Transbordo del vapor «Alcira». 6 jaulas 1116 k cartón de amianto, á la orden. Total 10754 k.

DIA 23.—Vapor español LEKEITIO. De *Newcastle*: 3305652 kilos carbón, 1 caja 409 k acero en barras, Altos Hornos de Vizcaya; 6 rollos 1280 k alambre, Compañía Euskalduna. Total 3307341 k.

vapor español ELANTSOBE. De *Newcastle*: 2093589 k cok, Altos Hornos de Vizcaya.

DIA 24.—Vapor holandés CONSTANCE. De *Gibraltar*: 2875000 kilos trigo, Sd. Harino-Panadera.

DIA 25.—Vapor español CABO PALOS. Transbordo del vapor «Isla de Panay.» 3408 sacos 202400 k copra, Tapia y Sobrino.

Vapor español KATALIÑ. De *Bayona*: 1400 tablillas pino, Hijos de Latiegui; 6787 tablillas y 348 tablas, J. Abrisqueta; 3 barriles 1525 k pesas de hierro, Hijos de L. Yohn y Compañía; 4000 tablas pino, F. Arana y Lupardo; 3000 id. id., J. Uribasterra; 1 bulto 34 k sillas, J. Zayas; 1 caja 85 k maniques, 1 caja 40 k ciruelas, 1 fardo 13 k limpia barros, 5 cajas 507 k tejidos, G. Poirier; 5 bultos 566 k tejidos y alfombras, 1 caja 119 k manufacturas de cartón, cobre, hierro, etc., M. Bilbao y Compañía; 16 barriles 1670 k sebo, á la orden. Total 104559 k.

DIA 26.—Vapor español PLENCIA. De *Newcastle*: 2231782 kilos cok, Altos Hornos de Vizcaya.

IMPORTACIÓN DE CABOTAJE

Buques con carga entrados en este puerto desde el día 21 al 27 de Octubre de 1905.

DIA 21.—Pailebot TRES MARIAS. De *San Ciprián*: 26000 k maderá, 100 k hierro viejo, á la orden.

Notas sueltas

Se ha publicado una hoja suscripta por el señor Acillona Garay y dirigida «A los señores accionistas del ferrocarril central y á todos los hombres honrados» que á juzgar por su contenido es una refutación del acta que publicamos el 14 exponiendo las causas que motivan la renuncia del cargo de amigables componedores, de los que lo desempeñaban, en el asunto pendiente entre las compañías de Elgoibar San Sebastián, Durango Zumárraga y Bilbao Durango.

El escrito, según hemos oído decir, no ha llegado á convencer, ni aun á los propios accionistas de la Compañía de Bilbao á Durango.

Juntas generales.—28 de Octubre (ordinaria).—Compañía de los ferrocarriles de la Robla.—En sus oficinas, Bilbao.

29 de Octubre (ordinaria).—Compañía española de electricidad Simms-Schuckert.—S. W. Azkanischer Platz, 3, Berlín.

30 de Octubre (ordinaria).—Azufre del Coto de Hellín. Preciados, 64, Madrid.

31 de Octubre (ordinaria).—Compañía de Mengemor.—Fernando VI, 23, Madrid.

4 de Noviembre (ordinaria).—Sociedad anónima «Minas de Teberga».—Domicilio social, Bilbao.

4 de Noviembre (extraordinaria).—Compañía general española de alumbrado, calefacción y fuerza motriz á base de alcohol.—Preciados, 9, Madrid.

27 de Noviembre (ordinaria).—Compañía de los ferrocarriles de Sevilla á Alcalá y Carmona.—Domicilio social, Sevilla.

La Dirección general de Correos y telégrafos de Alemania está instalando actualmente una gigantesca estación de telegrafía sin hilos en Norddeich, punto situado en el extremo Noroeste del Imperio.

La estación tiene un alcance de nada menos que 1.500 kilómetros, de modo que su radio de acción abarca no sólo toda la Alemania, Austria, Suiza, Francia, Inglaterra y Dinamarca, sino también alguna parte de España y gran parte de Italia, Suecia y Noruega, la península de los Balcanes y Rusia. Los vapores alemanes que vengan de América podrán ponerse en comunicación con esta estación desde unos 12° de Greenwich.

La estación que nos ocupa es suministrada y montada por la Sociedad de telegrafía sin hilos *Telefunken* y empezará á prestar servicio normal de comunicación á principios del año próximo.

Para esta enorme estación, han sido necesarias torres de 65 metros de altura.

La telegrafía sin hilos sistema *Telefunken* ya es conocida en España donde ha sido introducida por la conocida Sociedad *A. E. G. Thomson-Houston Ibérica*.

Valores locales de la Plaza de Bilbao—Última cotización

TÍTULO DE LA EMPRESA Ó COMPAÑÍA	Última cotización.....	FECHA de la operación			CAPITAL — Pesetas	Valor de cada título..	Desembolso.	Anual	Semestra
		Día	Mes	Año					
ACCIONES									
Banco de Bilbao.....	260	%	27	Octubre.	1905	30.000.000	500	Todo	—
» de Vizcaya.....	215	»	20	Octubre.	1905	15.000.000	250	50 %	—
» Crédito Unión Minera.....	217.50	»	20	Octubre.	1905	20.000.000	250	20 %	6 1/2 %
» Guipuzcoano.....	180.00	»	23	Octubre.	1905	5.000.000	500	60 %	—
» de Vitoria.....	121.00	»	4	Abril....	1905	3.000.000	500	50 %	—
» Asturiano.....	70	p.	2	Stbre....	1904	8.000.000	500	80 %	—
» de Gijón.....	165	»	16	Mayo....	1905	10.000.000	500	50 %	6.50
» de Vigo.....	50	»	18	Abril....	1904	5.000.000	500	50 %	—
» de Burgos.....	105.00	»	23	Marzo....	1905	3.000.000	500	20 %	—
» Industrial Gijonés.....	153.75	p.	2	Octubre.	1903	15.000.000	500	60 %	—
» Hispano Americano.....	119	»	6	Junio....	1905	100.000.000	500	30 %	6 %
» Mercantil de Santander.....									
Ferrocarril de Bilbao á Durango.....	92.00	»	3	Octubre.	1905	3.162.500	250	Todo	9 %
» de Bilbao á Portugalete.....	132	»	13	Octubre.	1905	5.000.000	500	»	6 %
» de Santander á Bilbao.....	132.00	»	19	Octubre.	1905	17.000.000	500	»	—
» de Durango á Zumárraga.....	40	%	28	Marzo....	1904	2.750.000	500	»	1/2 %
» de Amorebieta á Guernica.....	79	»	4	Abril....	1901	1.250.000	500	»	—
» de Elgoibar á San Sebastián.....	38	»	27	Marzo....	1904	4.500.000	500	»	—
» de Castro Alén (ordinarias).....	101	»	15	Junio....	1905	11.500.000	500	»	—
» de Castro Alén (especiales).....	130	»	2	Dicbr....	1904	500.000	500	»	—
» de La Robla á Valmaseda.....	16.50	»	29	Septbre.	1905	6.250.000	500	»	—
» Vasco Asturiano.....	76.50	»	17	Agosto..	1905	15.000.000	500	80 %	—
Compañía Naviera Bilbaína (Aznar).....	44	»	20	Septbre.	1914	6.000.000	500	Todo	—
» Bat.....	31	»	20	Octubre.	1904	2.500.000	500	Todo	—
» Vasco Cantábrica.....	94	»	6	Octubre.	1901	3.000.000	500	Todo	6.25 p.
» Vascongada (Abásolo).....	45.00	»	18	Febrero..	1905	3.125.000	500	»	—
» Internacional (Llodio).....	57	»	29	Julio....	1902	2.500.000	500	»	—
» Rodas.....	40	»	16	Mayo....	1903	4.500.000	1.000	»	—
» Unión.....	35.50	»	12	Junio....	1905	6.300.000	500	Todo	—
» antábrica.....	20	»	3	Julio....	1903	6.000.000	500	»	—
» riarte.....	97	»	17	Octubre.	1901	3.000.000	000	»	—
» Aurre á.....	80	»	20	Enero....	1905	3.000.000	500	»	6 pts
» Navie a La Actividad.....	31	»	14	Octubre.	1905	3.000.000	500	»	—
» Anóni ca de Navegación.....	70	»	26	Octubre.	1905	2.700.000	500	»	3 %
» La Blanca.....	77	»	23	Julio....	1902	3.000.000	500	»	3 %
» Vasco Asturiana.....	94	»	2	Octubre.	1901	10.000.000	500	25 %	2 1/2 %
» Algorza.....	60	»	3	Mayo....	1904	4.200.000	500	Todo	4 %
» Olazarri.....	55	»	24	Octubre.	1905	7.100.000	500	»	75 pts
Sociedad Anónima A. Hornos de Vizcaya.....	218	»	27	Octubre.	1905	32.750.000	500	Todo	10 %
» Unión Resinera Española.....	173	»	27	Octubre.	1905	20.000.000	250	Todo	10 %
» Unión de Explosivos.....	231	»	17	Octubre.	1905	25.000.000	1500	»	—
» Talleres de Duesto.....	137	»	18	Dicbr....	1902	1.500.000	500	»	5 %
» Tubos Forjados.....	116	»	22	Junio....	1904	1.500.000	500	»	5 %
» La Basconia.....	102	»	6	Mayo....	1904	500.000	500	»	6 %
» Casa Dotesio.....	90.00	»	30	Marzo....	1904	1.350.000	500	»	—
» Tranvía de Bilbao á Durango.....	73	»	22	Dicbr....	1903	2.150.000	500	»	—
Auxiliar de Ferrocarriles.....	96	»	9	Novbre..	1901	2.000.000	250	»	—
» A Hlemeyer.....	17.75	»	21	Octubre.	1905	30.000.000	500	90 %	—
Compañía de Seguros Aurora.....	75.00	»	12	Octubre.	1905	20.000.000	500	20 %	—
La Polar (Depto. engarantía 50 %)...	91.50	»	23	Octubre.	1905	100.000.000	500	Nr da	Nada
Sociedad Minera Argentifera de Córdoba.....	270	»	26	Octubre.	1905	4.300.000	250	0 %	5 %
» Anglo Vasca, de Córdoba.....	230	»	22	Julio....	1905	1.500.000	50	Todo	—
» Alcaracejos, en Córdoba.....	148	»	7	Abril....	1902	1.000.000	250	»	—
» Almadenes, en Córdoba.....	89	»	22	Febrero..	1904	3.000.000	250	»	—
» Peñafior, en Sevilla.....	76	»	29	Abril....	1905	4.500.000	500	»	—
» Cala, en Huelva.....	108.50	»	25	Octubre.	1905	15.000.000	500	Todo	—
» Hulleras de Sabero y anexas.....	78	»	5	Febrero.	1903	5.000.000	500	Todo	—
» Sierra Menera, en Teruel.....	6	»	21	Stbre....	1904	20.000.000	300	60 %	—
» Irun y Lesaca.....	54	»	9	Febrero.	1905	5.000.000	500	Todo	—
» Cabárceno.....	220	»	2	Agosto..	1901	3.000.000	500	Todo	—
» Argentifera de Almagra.....	12.50	»	21	Stbre....	1904	6.000.000	500	Todo	—
» Hulleras de Guardo.....	95	»	18	Marzo....	1902	4.000.000	500	35 %	—
» Collado del Lobo.....	83	»	9	Novbre..	1904	2.500.000	500	Todo	5 %
» Atilana.....	12.90	»	4	Agosto..	1904	4.000.000	250	90 %	—
» Villaoadri.....	83.00	»	2	Stbre....	1904	4.000.000	500	Todo	—
Hidráulica del Fresser.....	17.00	»	13	Mayo....	1905	3.000.000	500	»	—
Hidro Eléctricas.....	79	»	25	Octubre.	1905	20.000.000	500	»	—
» Berástegui.....	48.45	»	2	Marzo....	1904	2.500.000	500	70 %	—
» Tras-oz-Montes.....	57	»	7	Stbre....	1902	650.000	500	10 %	—
» Minería Vascongada.....	100	»	7	Novbre..	1903	12.500.000	250	5 %	—
» General de Minería.....	85	»	17	Junio....	1903	5.000.000	250	25 %	—
» Construcciones metálicas.....	80.00	»	22	Julio....	1904	12.500.000	500	Todo	3.50 p.
» Constructora de Obras públicas.....	96	»	16	Septbre.	1902	10.000.000	500	90 %	—
Sindicato Minero Rodas.....	95	»	16	Abril....	1902	5.500.000	250	40 %	—
Castillo de las Guardas.....	57.35	»	13	Novbre..	1904	7.500.000	500	85 %	—
Sociedad Azufre del Coto de Hellín.....	115	»	6	Octubre.	1902	4.250.000	500	80 %	—
Azuaga y Mestanza.....	55	»	8	Octubre.	1905	6.000.000	500	80 %	—
Papelera Española.....	53	»	11	Octubre.	1904	20.000.000	500	Todo	5 %
Artes Gráficas.....	63	»	27	Octubre.	1904	500.000	500	»	5 %
Centro Minero Bilbaino.....	100	»	8	Mayo....	1903	5.000.000	250	1 1/2 %	5 %
Bodegas Bilbainas.....	73	»	21	Octubre.	1905	6.000.000	500	Todo	—
Sierra Almenara y F-C-Minero de Morata.....	30	»	27	Novbre..	1903	1.500.000	500	»	—
Diques Euskalduna.....	40	»	9	Junio....	1904	12.000.000	500	»	3 %
Minas de Heras.....	47	»	23	Agosto..	1904	6.500.000	000	»	—
Marítima Bakio.....	108	»	15	Abril....	1904	350.000	1.500	»	3 %
Sd. Gl. Azucarera Española, preferente.....	77.00	»	18	Septbre.	1905	84.600.500	500	Todo	—
» ordinaria.....	88.25	»	19	Agosto..	1905	43.000.000	500	Todo	—

El total de pesetas nominales negociadas durante la semana fué:

Fondos públicos, 148.100.—Acciones de Sociedades 732.600—Obligaciones de id. 60.000 Total 940.700

TÍTULO DE LA EMPRESA ó COMPAÑIA	Ultima coti- zación	FECHA de la operación			Obligaciones emitidas		Obligaciones amortizadas	Interé que producen por 100
		Día	Mes	Año	Núm.	Valor ptas.	Número	
OBLIGACIONES								
Ferrocarril de Bilbao á Du- rango.....	91.00	14	Septbre..	1905	8.000	500	92	4
" de Bilbao á Por- tugalete.....	100.25	22	Dicbre...	1904	8.800	500	63	5
" de Durango á Zumárraga.....	99.50	19	Octubre..	1905	9.800	500	234	4
" de Tudela á Bil- bao.....	84.00	19	Octubre..	1905	10.000	500	185	4
" de Tudela á Bil- bao.....	104.00	25	Octubre..	1905	10.000	500	26	4
" de la Robla á Val- maseda.....	104.00	7	Octubre..	1905	66.000	500	—	5
" de la Robla á Val- maseda.....	104.00	18	Octubre..	1905	66.000	500	—	5
" de la Robla á Val- maseda.....	106.75	27	Octubre..	1905	47.000	250	—	5
" de la Robla á Val- maseda.....	75	6	Septbre..	1902	20.000	500	61	4
" de la Robla á Val- maseda.....	60	30	Junio....	1902	14.300	500	—	6
" de la Robla á Val- maseda.....	95	8	AbriI....	1903	5.000	500	b. 90 p.	5
" de la Robla á Val- maseda.....	100.50	—	Febrero..	1902	5.000	500	3	5
" de la Robla á Val- maseda.....	80	14	Mayo....	1903	8.000	500	27	5
" de la Robla á Val- maseda.....	89.50	27	—	1903	4.631	500	14	5
" de la Robla á Val- maseda.....	30	7	Julio....	1903	12.000	500	22	6
" de la Robla á Val- maseda.....	100	2	Octubre..	1905	13.000	500	238	4
" de la Robla á Val- maseda.....	100	13	Junio....	1901	10.000	500	121	4
" de la Robla á Val- maseda.....	97.25	12	Octubre..	1905	10.000	500	46	4
" de la Robla á Val- maseda.....	100	18	Octubre..	1901	2.000	500	53	4
" de la Robla á Val- maseda.....	100	4	Novbre..	1901	3.000	500	207	4
" de la Robla á Val- maseda.....	190	4	Junio....	1901	2.000	500	106	4
" de la Robla á Val- maseda.....	34	8	Junio....	1902	1.500	500	14	5
" de la Robla á Val- maseda.....	79	7	Enero....	1902	1.250	500	—	5
" de la Robla á Val- maseda.....	102.25	23	Octubre..	1905	12.644	500	5.320	4
" de la Robla á Val- maseda.....	100	8	Junio....	1903	6.000	500	80	5
" de la Robla á Val- maseda.....	92	20	Septbre..	1904	6.000	500	397	5
" de la Robla á Val- maseda.....	99.50	25	Octubre..	1905	6.000	500	3.048	5
" de la Robla á Val- maseda.....	89.50	20	Octubre..	1905	12.000	500	2.177	5
" de la Robla á Val- maseda.....	87.50	21	—	1904	5.000	500	—	5
" de la Robla á Val- maseda.....	100	6	—	1901	3.000	500	—	5
" de la Robla á Val- maseda.....	101.75	21	Octubre..	1905	10.000	500	2.448	4
" de la Robla á Val- maseda.....	99.00	14	Septbre..	1905	11.000	500	230	4
" de la Robla á Val- maseda.....	96.50	28	Octubre..	1905	84.746	500	2.374	4
" de la Robla á Val- maseda.....	100.32	18	Agosto..	1904	4.000	500	452	4
" de la Robla á Val- maseda.....	98	26	Dicbre..	1902	4.000	500	—	5
" de la Robla á Val- maseda.....	97.75	10	Octubre..	1905	—	500	—	5

Gotizaciones de la Semana, de las Bolsas de Bilbao, Madrid y Paris

BOLSA DE BILBAO	Día 23	Día 24	Día 25	Día 26	Día 27	Día 28
<i>4 por 100 perpétuo interior</i>						
Serie F, de 50.000 pesetas nominales	"	"	"	"	"	"
" E, de 25.000 "	"	"	"	"	78.30	"
" D, de 12.500 "	"	"	"	"	"	"
" C, de 5.000 "	"	78.60	78.60	78.50	"	"
" B, de 2.500 "	"	"	"	"	"	"
" A, de 500 "	"	78.80	78.80	78.50	78.90	"
" G y H, de 100 y 200.	"	78.60	"	"	"	"
<i>En diferentes series</i>						
<i>5 por 100 amortizable</i>						
Serie F, de 50.000 pesetas nominales	"	"	"	"	"	"
" E, de 25.000 "	"	"	"	"	"	"
" D, de 12.000 "	"	"	"	"	"	"
" C, de 5.000 "	"	"	"	"	"	"
" B, de 2.500 "	"	"	"	"	"	"
" A, de 500 "	"	"	98.85	"	"	"
<i>En diferentes series</i>						
<i>4 por 100 perpétuo exterior (Estampillad)</i>						
Serie F, de 24.000 pesetas nominales	"	"	"	"	"	"
" E, de 12.000 "	"	"	"	"	"	"
" D, de 6.000 "	"	"	"	"	"	"
" C, de 4.000 "	"	"	"	"	"	"
" B, de 2.000 "	"	"	"	"	"	"
" A, de 1.000 "	"	"	"	"	"	"
" G y H,	"	"	"	"	"	"
<i>En diferentes series</i>						
Paris cheque.	"	"	"	"	"	"
Londres cheque.	"	"	"	"	"	"

BOLSA DE MADRID	Día 21	Día 23	Día 24	Día 25	Día 26	Día 27
Renta perpétua 4 por 100 interior.....	"	78.45	78.30	78.80	78.80	78.80
Deuda amortizable 5 por 100.....	"	98.65	98.75	98.65	98.75	98.55
Acciones Banco España.....	"	421.00	000.00	425.00	000.00	427.00
Acciones Compañía Arrendataria de Tabacos.	"	385.50	384.50	385.00	384.50	386.50
CAMBIOS. Londres vista.....	"	82.11	82.17	82.36	82.17	82.28
Paris id.....	"	127.90	128.00	128.70	128.00	128.40

BOLSA DE PARIS	Día 21	Día 23	Día 24	Día 25	Día 26	Día 27
Francés.....	"	99.55	99.60	99.70	99.80	99.50
Renta Exterior español estampillado.....	"	92.77	92.77	92.73	92.60	92.35
Id. Italiana.....	"	105.15	000.00	105.27	105.50	105.90
Id. Rusia.....	"	93.65	93.40	93.80	92.55	01.20
Brasil.....	"	89.95	88.40	89.00	88.70	98.25
F. C. Norte España, acciones.....	"	356.00	170.00	169.00	169.00	188.00
Ferrocarriles Andaluces, obligaciones 1.ª.....	"	000.00	278.00	278.00	275.00	060.00
Rio Tinto.....	"	1.701.00	1.695.00	1.693.00	1.693.00	1.806.00
Tharsis.....	"	149.00	149.00	148.00	144.00	198.00
F. C. Norte España, obligaciones 1.ª.....	"	172.00	356.00	357.00	308.00	347.00
Id. Asturias, obligaciones 1.ª.....	"	000.00	347.00	345.00	345.00	357.00
Banco Nacional México.....	"	378.00	380.00	390.00	381.00	340.00
Bilbao.....	"	890.75	890.75	890.25	888.00	888.50
Londres.....	"	25.16	25.16	25.15	25.15	158.25



IBARRA Y COMPAÑIA
 ANTES
 COMPAÑIA VASCO-ANDALUZA
 Servicio bisemanal de vapores
 de escala fija de
BILBAO Á MARSELLA

VAPORES	Ts. r.	VAPORES	Ts.
Cabo San Martín.	1860	Cabo Roca.....	4516
Cabo San Vicente	1817	Itálica.....	1185
Cabo San Antonio	1766	Cabo Espartel.....	1833
Cabo Quejo.....	1747	Cabo Prior.....	1020
Cabo Peñas.....	1742	Cabo Silleiro.....	1020
Cabo Palos.....	1562	La Cartuja.....	892
Cabo S. Sebastián	1552	Triana.....	779
Cabo Ortegalete.....	1551	Ibaizabal.....	739
Cabo Nao.....	1551	Cabo Oropesa.....	1860
Cabo Tortosa.....	1542	Cabo Corona.....	1860
Cabo Trafalgar.....	1517	Cabo Toriñana.....	1860

LINEA DE BILBAO A MARSELLA

Salida de Bilbao todos los jueves para los puertos de Santander, Coruña, Carril, Vigo, Huelva, Cádiz, Málaga, Almería, Cartagena, Alicante, Valencia, Tarragona, Barcelona, Palamós, Cete y Marsella.

El primero y tercer jueves de cada mes se recibirá también carga para los puertos de Algeciras, Adra Motril, Aguilas, Garrucha y San Felú de Guixols.

El jueves 24 de Octubre saldrá de este puerto el vapor

CABO SAN VICENTE

Su capitán Guerrica
 Admite carga y pasajeros para los puertos citados

LINEA RAPIDA DE BILBAO Á BARCELONA

Salida de Bilbao todos los domingos para los puertos de Santander, Sevilla, Málaga, Alicante, Valencia y Barcelona.

El itinerario de esta línea está hecho de manera que, salvo circunstancias imprevistas, el viaje de nuestro puerto al de Barcelona y viceversa, se haga en 14 días.

El domingo 31 de Octubre saldrá de este puerto el vapor

CABO PALOS

Su capitán Aramburu
 Admite carga y pasajeros para dichos puertos.
 Para tratar de carga ó pasaje dirigirse á los consignatarios: Bergé y Compañía.—Gran Vía, 5, principal.

LA PRESERVATRICE

La más antigua y la más importante de las Compañías de Seguros contra los accidentes personales.

Establecida en Paris en 1861.
 Autorizada en España en 1896.

LA BADENSE

Seguros Marítimos,
 Fluviales y Terrestres.

Establecida en 1840.

REPRESENTADAS POR

RAMÓN AMANN

BELOSTICALLE, 17. — BILBAO

Teléfono 177.

BUQUES ENTRADOS

Importación del Extranjero desde el 21 al 27 de Octubre

Número de orden	Día	Aparejo	Pabellón	Matrícula	Nombre del buque	Toneladas de registro	Capitán	Cargamento	Kilogramos de carbón	Kilogramos de hacaño	Kilogramos de carga total	Procedencia	Consignatario ó Corredor
								<i>Sumas anteriores.</i>	458752615	9107743	594609418		
177	21	Vapor	Francés	Dunkerque	St. Pierre	594	J. Berquin	General			26363	Dunkerque	J. L. Olloqui
177	"	"	Inglés	N. Shields	Eglantine	805	G. S. Elliott	Lastre			"	Basandre	Macleod y Compañía
1773	"	"	"	Swansea	Swansea	575	A. Hall	Idem			"	Marans	Félix Abásolo
1774	"	"	Español	Bilbao	Mouro	1389	E. Arana	Idem			"	Burdeos	Ulpiano de la Torre
1775	"	"	Inglés	Londres	Antwerp City	2027	J. W. Massam	De tránsito			"	Hull	Sanginés y Maruri
1776	"	"	Uruguay	Montevideo	Abasota	1559	J. R. Bollar	Lastre			"	Middlesbro	Urbe y Eguiraun
1777	"	"	Inglés	Glasgow	Remembrance	1059	R. Dunn	Idem			"	Londres	Vda. de S. Ividegoitia
1778	23	"	"	Hartlepool	Harbyn	925	A. J. Simmonds	Idem			"	Cardiff	Juan J. Llodio
1779	"	"	"	Whitby	Kendal	1530	J. Grigor	Idem			"	Idem	Griffiths, Tate y C.
1780	"	"	"	Hartlepool	Deerhound	1047	E. Williams	Idem			"	Nantes	Idem
1781	"	"	"	Liverpool	Earnwood	1366	W. Jonson	Idem			"	Saint Nazaire	José Olivares
1782	"	"	"	Sunderland	Bedale	736	W. Dinneen	Idem			"	Oporto	Macleod y Compañía
1783	"	"	"	Glasgow	Kathleen	1017	J. R. Small	Idem			"	Burdeos	Idem
1784	"	"	Noruego	Christiania	Tolosa	847	S. Johannesen	General			218933	Gothemburgo	Andrés Amland
1785	"	"	Español	Sevilla	Cabo Corona	909	I. Jáuregui	Idem			10754	Marsella	Bergé y Compañía
1786	"	"	"	Bilbao	Lekeitio	1454	F. Oyarbide	Carbón	3305652		8907341	Newcastle	Sota y Aznar
1787	"	"	"	Idem	Bachi	1333	D. Arrótegui	Lastre			"	Middlesbro	Hijos de Astigarra ga
1788	"	"	"	Idem	Elantsoabe	1537	L. Ispizua	Cok	2093589		2093589	Newcastle	Sota y Aznar
1789	"	"	"	Idem	Austria	936	P. Goitia	Lastre			"	Burdeos	Juan Abaitua
1790	"	"	"	Idem	Ciérbana	717	J. Nardiz	Carbón	1659271		1659271	Newport	Sota y Aznar
1791	"	"	"	Idem	Cobetas	1371	L. Berástegui	Lastre			"	La Rochelle	Félix Abásolo
1792	24	"	Alemán	Hamburgo	Entreerrios	2786	A. von Ehren	De tránsito			"	Amberes	Edmundo Couto y C.
1793	"	"	Inglés	Cardiff	Tredegar	843	T. Mutter	Lastre			"	Saint Nazaire	Vda. de Salvidegoitia
1794	"	"	Español	Bilbao	Baracaldo	677	H. Gallarza	Carbón	1457286		1457286	Newport	Hijos de Astigarra ga
1795	"	"	"	Idem	Julio	1084	A. Pereda	Lastre			"	Chantenay	A. Aznar y C.
1796	"	"	Holandé	Amsterdam	Constance	1152	M. Kimmerer	Trigo			2875060	Gibraltar	Félix Abásolo
1797	"	"	Inglés	Glasgow	Carina	1046	W. Morgan	Lastre			"	Glasgow	Macleod y Compañía
1798	25	"	Español	Sevilla	Cabo Palos	1230	I. Arámburu	Copra			202400	Manila	Bergé y Compañía
1799	"	"	"	Idem	Bravo	819	J. Ortuño	De tránsito			"	Liverpool	H. de Azqueta
1800	"	"	"	Bilbao	Kataliñ	76	C. Cortázar	General			104559	Bayona	Atanasio Aréizaga
1801	"	"	Hondño.	P. Cortez	Bernabé	1446	A. Luzárraga	Lastre			"	Rocheport	Miguel P. Ferrer
1802	"	"	Francés	La Rochelle	Rive de Gier	699	J. Aoustin	Idem			"	La Pallice	J. L. Olloqui
1803	"	"	Inglés	Cardiff	Gwalia	836	J. Rutherford	Idem			"	Saint Nazaire	Félix Abásolo
1804	"	"	Nervión	Christiania	Nervión	719	F. Evensen	Idem			"	Nantes	Griffiths, Tate y C.
1805	26	"	Español	Bilbao	Plencia	1558	A. Arcocha	Carbón	223178		223178	Newcastle	Sota y Aznar
1806	"	"	"	Idem	Portugalete	1223	E. Larrauri	Idem	2783883		2783883	Idem	Idem
1807	"	"	Inglés	Newcastle	Herrington	773	A. Way	Lastre			"	Saint Nazaire	Agencia J. Wild y C.
1808	"	"	"	S. Shields	Innesmoor	835	W. Steele	Idem			"	Idem	Juan J. Llodio
1809	"	"	"	Gardiff	Ragusa	805	N. Nines	Idem			"	La Rochelle	Félix Abásolo
1810	"	"	Sueco	Landskrona	Annie	690	E. A. Ingvarson	Idem			"	Rocheport	Macleod y Compañía
1811	"	"	Español	Bilbao	Sardinero	1274	F. Estarellas	Idem			"	La Pallice	Erhardt y Compañía
1812	27	"	"	Idem	Ollargan	1333	M. Nachitue v.	Idem			"	Saint Nazaire	José Olivares
TOTALES...									472238578	9107743	611584608		

Importación de Gabotaje desde el 21 al 27 de Octubre

Número de orden	Día	Aparejo	Pabellón	Nombre del buque	Toneladas de registro	Capitán	Kilogramos de carbón	Kilogramos de cemento	Kilogramos de carga total	Procedencia	Receptores	Consignatario ó corredor
								<i>Sumas anteriores...</i>	101794295	7643370	161302709	
1140	21	Pailebot	Español	Astelena	95	M. Barturen	140000	"	140000	Gijón	Orden	A. López
1141	"	"	"	Tres Marias	47	B. Paleo	"	"	26100	Idem	Idem	Vicuña
1142	"	Rmdor.	"	Blas	19	S. Andonegui	"	"	25803	Pasajes	Blas Otero y C.	Otero
1143	"	Baland.	"	Nueva Unión	20	S. Badiola	"	"	"	Ondárroa	Lastre	Arriaga
1144	"	Vapor	"	Jovellanos	265	G. Navarro	520000	"	520340	Gijón	Altos Hornos	I. Abaitua
1145	"	"	"	Santoña	86	E. Olavarrieta	"	"	"	Castro	Lastre	García
1146	"	"	Inglés	Maitlands	673	W. Ross	"	"	"	Avilés	Idem	J. Abaitua
1147	22	Baland.	Español	San Pedro	30	P. Eguirrola	"	55000	55000	San Sebastián	Orden	Vicuña
1148	"	"	"	Concepción	19	N. Esteibar	"	43500	43500	Zumaya	E. de Arriaga	Arriaga
1149	"	Vapor	"	Libe	23	J. Ibarlucea	"	60000	60000	San Sebastián	L. Arribabalaga y C.	Idem
1150	"	"	"	María Pilar	114	M. Lanza	"	"	"	Idem	Lastre	García
1151	"	"	"	Antonio Velázquez	667	V. Delor	"	"	279400	Barcelona esc.	Varios	Aznary C.
1152	"	"	"	Cabo Corona	909	I. Jáuregui	"	"	300007	Idem	Idem	Bergé y C.
1153	"	Baland.	"	Aquech	20	J. P. Ortube	"	"	"	Bermeo	Lastre	Arriaga
1154	"	"	"	Sendeja	24	G. Fraua	"	"	"	Idem	Idem	Idem
1155	"	Pailebot	"	San Juan de Dios	29	J. Uroietta	"	55000	55000	Zumaya	E. de Arriaga	Idem
1156	25	Vapor	"	Cabo Palos	1230	I. Arámburu	"	"	299682	Barcelona esc.	Varios	Bergé y C.
1157	"	"	"	Joshepa Antoni	92	F. V. Beitia	"	"	"	Pasajes	Lastre	Abásolo
1158	27	"	"	Union Hullera	252	F. N. Junquera	500000	"	500000	Gijón	Altos Hornos	I. Abaitua
1159	"	"	"	Cuca	97	N. Villamil	"	"	125000	Santander	La Basconia	García
1160	"	"	"	Mieres	82	J. Sánchez	"	172500	172500	Zumaya	D. Basaldúa	Idem
TOTALES.....							102956295	3029370	168905041			

BUQUES SALIDOS

Exportacion al Extranjero desde el 21 al 27 de Octubre

Numero de orden.....	Dia.....	Aparejo	Pabellón	Nombre del buque	Toneladas de registro.....	Kilogramos de mineral.....	Kilogramos de Ingote.....	Kilogramos de vino go- min.....	Kilogramos de coque ge- neral.....	Cargador	Destino	Punto de carga	Nombre de la mina según factura
1681	21	Vap.	Español	Sumas anteriores	1835	3394143830	55486080	11121723	21268170				
1682	"	"	"	Goyerri.....	552	4384140	"	980	214	Gustavo Motschman.	Middlesbro	Portugalete	Juan, Rita, Adel. ^a y Unión
1683	"	"	"	Skeldon.....	759	1698540	"	"	"	Idem.....	Maryport	Idem	Rta. Adl, Inoc. Safo S. Mar. y Un.
1684	"	"	"	San Martín.....	99	3322580	"	"	"	Idem.....	Idem	Triano	Isbel. Venera Arriesgo y La Hta.
1685	"	"	"	Barly.....	813	1825000	"	"	90	Rivas y J. Wild y C. ^a	Middlesbro	Idem	Unión, Am ^a , B. Est. y Ant., Ep ^a
1686	"	"	"	Callione.....	803	1800000	"	"	"	Agencia J. Wild y C. ^a	Idem	Tyfa. aéreo	Primitiva
1687	"	"	"	Rocio.....	1037	2193340	"	"	"	Macleod y Compañía	Briton Ferry	Portugalete	Ntra. Sra. de Begoña
1688	"	"	"	Behera.....	1537	3749800	"	"	"	Dyer y Martyn.....	Glasgow	Portugalete	Milagros y Trinidad
1689	"	"	"	Baron de Macar.....	260	327180	"	770	314	Chávarri y C. ^a	Amberes	Portugalete	Coto minero F. Belga
1690	"	"	"	Bakio.....	698	248170	"	450	275	Sota y Aznar.....	Rotterdam	Triano	Julia y Adela
1691	"	"	"	Izaro.....	299	3141650	"	84	"	Ulpiano de la Torre.....	Newcastle	Oreónera	Depósito Luchana
1692	22	"	"	Setiembre.....	742	1690000	"	720	186	Erhardt y Compañía.	Rotterdam	Idem	Idem
1693	23	"	"	Anita.....	195	"	70000	"	6073	Luis Núñez.....	Maryport	Olaveaga	Zosita
1694	"	"	"	Blanche Amelie.....	592	1112080	"	6838	1293	Altos Hornos.....	Nantes	Sestao	(Lingote)
1695	"	"	"	Thesens.....	871	1976860	"	"	"	C. Hoppe y Comp. ^a	Amberes	Portugalete	S. Antonio
1696	"	"	"	Collivaud.....	384	2307780	"	"	"	Gustavo Motschman.	Maryport	Idem	Rita, Adl. ^a , Unión y S. Marcos
1697	"	"	"	Selby.....	775	1790110	"	"	"	J. M. de las Rivas.....	Middlesbro	Triano	Unión y Amistosa
1698	"	"	"	Fenham.....	726	1718120	"	62	"	Gustavo Motschman.	Maryport	F. Belga	Conchas y Elena
1699	"	"	"	A. Strong.....	941	3149420	"	920	253	Macleod y Compañía.	Middlesbro	Indauchu	Abandonada
1700	25	"	"	Ereaga.....	993	2924400	"	590	"	Griffiths Tate y C. ^a	Idem	Oreónera	Parcocha
1701	"	"	"	Trafalgar.....	825	1678780	"	"	"	Vda. de Salvidegoitia	Haysham	Cadagua	Antón
1702	"	"	"	El Salto.....	1082	3477780	"	780	399	Dyer y Martyn.....	Barrow	Portugalete	Catalina, Trind., Rubia y Marta
1703	"	"	"	Dawdon.....	1363	3445130	"	594	324	Gustavo Motschman.	Maryport	Idem	R. Cotorrio, Impd. ^a y S. Marcos
1704	"	"	"	Acheoclanda.....	2087	"	"	410	102868	Aznar y Compañía.	Cardiff	Oreónera	Depósito Luchana
1705	"	"	"	James Turpie.....	45	2138400	"	"	"	Gustavo Motschman.	Maryport	Triano	Vena Dura, Carolina y Lila
1706	"	"	"	Queen.....	578	1234960	"	"	"	Gustavo Motschman.	Maryport	Idem	Confianza, Lorenza y Rubia
1707	"	"	"	Queen.....	245	1430000	"	50950	51702	Gustavo Motschman.	Maryport	F. Belga	San Benito, Marquesa y Barga
1708	"	"	"	Queen.....	1059	2368520	"	"	"	Juan Abaitua.....	Dunkerque	Pto. exterior	(45 pasajeros)
1709	26	"	"	Carranza.....	1487	3510240	"	530	1000	Eduardo Couto y C. ^a	R. Aires	Cadagua	Montefuerte
1710	"	"	"	Entre rrios.....	594	998120	"	245	70	Dyer y Martyn.....	Newport	Idem	Confianza, Juli. ^a y Petronila
1711	"	"	"	Espana.....	1333	2899940	"	1200	28442	The Triano Iron Ore.	Mostyn-Q	Triano	Ntra. Sra. de Begoña
1712	"	"	"	Swansea.....	819	"	"	180	198600	Macleod y Compañía.	Newport	Olaveaga	(72 pasajeros)
1713	"	"	"	Argus.....	2455	"	"	"	"	Sanginés y Maruri.....	H. Veracruz	Pto. exterior	Unión y Amistosa
1714	"	"	"	Antwerp City.....	1059	2368520	"	600	"	J. M. de las Rivas.....	Middlesbro	Idem	Idem
1715	"	"	"	Ogoño.....	1487	3510240	"	530	1000	Idem.....	Rotterdam	Idem	Coto minero F. Belga
1716	"	"	"	Seresia.....	1502	3503500	"	245	70	Chávarri y Compañía.	Amberes	F. Belga	Idem
1717	"	"	"	St. Pierre.....	694	998120	"	1200	28442	Federico L. Dubus.....	Dunkerque	Idem	Idem
1718	"	"	"	Bachi.....	1333	2899940	"	180	198600	Félix Abásolo.....	Rotterdam	Luchana	Juliana
1719	"	"	"	Bravo.....	819	"	"	"	"	H. de Azqueta.....	Liverpool	Uribarte	(Resina)
TOTALES.....					347514780	55556090	11554192	21668947					

Mineral exportado durante la semana: para el extranjero, 81.004.150 k. Cabotaje, 2.489.470 Total 83.493.620 k.

Exportacion de Cabotaje desde el 21 al 27 de Octubre

Numero de orden.....	Dia.....	Aparejo	Pabellón	Nombre del buque	Toneladas de registro.....	Kilogramos de mineral.....	Kilogramos de Ingote.....	Kilogramos de h. y acero	Kilogramos de hostalata.	Kilogramos de tubos.....	Kilogramos de alambre.	Kilogramos de harinas.....	Kilogramos de co. total.....	Destino	Cargadores
1161	21	Pallebot	Español	Sumas anteriores	45	31952810	26307401	61493013	7802377	1554713	1482199	9611711	17255781	Gijón	Manuel Taramona
1162	"	"	"	Victor.....	1076	122800	"	"	"	"	"	89700	1234754	Barcelona y escalas	A. Hs., Rivas y otros
1163	"	"	"	Cabo Trafalgar.....	85	"	150000	675151	121500	25088	"	"	"	Gijón	Lastre
1164	"	"	"	Asturias.....	114	"	"	"	"	"	"	"	"	Gijón	San Sebastián
1165	"	"	"	Maria Pilar.....	446	985420	"	"	"	"	"	"	985420	Avilés	Manuel Taramona
1166	"	"	"	Duro.....	23	"	"	500	"	"	"	10593	10593	Lequeitio	E. de Arriaga
1167	"	"	"	Chorrocha.....	20	"	"	"	"	"	"	10480	10480	Idem	Idem
1168	"	"	"	Sár. Lequeitio.....	13	"	"	1138	440	400	"	6000	17033	Idem	Idem
1169	"	"	"	Unión núm. 2.....	13	"	"	"	"	"	5000	1000	1286	Idem	Idem
1170	"	"	"	Tres Hermanos.....	16	"	"	"	"	"	"	600	8156	Idem	Viuda de Vicuña
1171	"	"	"	Carmen Angeles.....	50	"	"	"	"	100	"	19152	47869	Idem	E. de Arriaga
1172	"	"	"	Maria Clotilde.....	592	651320	"	"	"	"	"	"	651320	Navia y Rivadeo	Varrios
1173	"	"	"	C. Asturianos.....	69	"	"	"	"	"	"	"	"	Santander	Portillo, Ibáñez y C. ^a
1174	"	"	"	Maria y José.....	675	"	"	"	"	"	"	"	"	Requejada	Lastre
1175	22	"	"	Cabo Silleiro.....	800	"	65000	502242	50550	"	"	41900	607298	Barcelona y escalas	A. Hornos y otros
1176	"	"	"	Cabo Espartel.....	266	"	"	"	"	"	"	"	645575	Idem	Idem
1177	"	"	"	Hernani.....	268	"	"	"	"	"	"	"	"	Idem	Idem
1178	"	"	"	Jovellanos.....	92	"	"	"	"	"	"	"	118	Gijón	Pasajes
1179	"	"	"	Mi res.....	266	445930	"	"	"	"	"	"	"	Gijón	Ignacio Abaitna.
1180	"	"	"	Chío.....	20	"	"	"	"	"	"	"	"	Zumaya	Lastre
1181	25	"	"	Aquech.....	24	"	"	"	"	"	"	"	446875	Avilés	Manuel Taramona
1182	"	"	"	Sendaja.....	25	"	"	"	"	"	"	"	17697	Bermeo	E. de Arriaga
1183	"	"	"	S. Juan de Dios.....	36	"	"	"	"	"	"	"	21034	Idem	Idem
1184	"	"	"	Santona.....	114	"	"	"	"	"	"	"	1500	Zumaya	J. M. de las Rivas
1185	"	"	"	Maria Pilar.....	19	"	"	5539	3152	"	"	7000	21081	Lastre	F. Garcia
1186	"	"	"	Blas.....	20	"	"	"	"	"	"	"	161040	Vivero y escalas	Varrios
1187	"	"	"	Nueva Unión.....	50	150900	"	"	"	"	"	"	6000	Castro	B. Otero y Compañía
1188	"	"	"	San Antonio.....	65	134090	"	"	"	"	"	"	1461	Lequeitio	E. de Arriaga
1189	"	"	"	Maria Teresa.....	23	"	"	"	"	"	"	"	150000	Gijón	Manuel Taramona
1190	"	"	"	Libe.....	75	"	"	"	"	"	"	"	180000	Idem	M. Sagardui
1191	"	"	"	Manolo.....	92	"	"	"	"	"	"	"	26368	San Sebastián	E. de Arriaga
1192	"	"	"	Josépa Anton.....	687	"	"	"	"	"	"	"	90000	Suances	Sdad. Gral. Cementos
1193	"	"	"	Ant. Velázquez.....	819	"	4090	20853	"	"	"	"	16500	Pasajes	L. Castillo y Comp. ^a
1194	"	"	"	Bravo.....	819	"	"	"	"	"	"	"	96821	Gijón	Varrios
TOTALES.....					34442280	26598401	63092755	7926019	1597438	1509912	9887063	179512478		Vigo	Sd. Anónima Oros.

Remolcador BLAS. De *Pasajes*: 25803 k duelas de roble, B. Otero y Compañía.

DIA 22.—Vapor ANTONIO VELAZQUEZ. De *Valencia*: 7000 kilos arroz, M. Azaola; 10960 k salvado y azulejos, á la orden.

De *Cartagena*: 245 k pimienta molida, Cooperativa Obrera.

De *Aguilas*: 2300 k mármol, á la orden.

De *Málaga*: 1315 k vino, N. Diego; 1060 k id., P. Ocón; 1950 kilos pasas, á la orden.

De *Cádiz*: 4550 k tabaco, Compañía Arrendataria.

De *Villagarcía*: 1100 k sardina salada, á la orden.

De *Coruña*: 1800 k aceite, á la orden.

De *Gijón*: 2935 k sidra, Sanginés y Maruri; 4604 k conservas, C. Hoppe y Compañía; 5250 k sidra, 2484 k embutidos, E. Couto y Compañía; 9957 k duelas de roble, P. Ortíz; 18000 k loza, C. Ceverio; 3000 k puntas y alambre de hierro, á la orden.

De *Santander*: 200000 k hierro en lingotes, La Basconia. Total 279400 kilos.

Vapor CABO CORONA. De *Barcelona*: 4200 k azúcar, Angulo y Trabudua,

De *Tarragona*: 1400 k aceite, J. González.

De *Valencia*: 4399 k tabaco, Compañía Arrendataria; 7500 kilos crin vegetal, á la orden.

De *Cartagena*: 276 k vidrio hueco, A. Cortina y Hermano.

De *Almería*: 13680 k azúcar, Angulo y Trabudua; 3000 k idem, Hijos de Garamendi; 12000 k id., Hijos de Zuricalday.

De *Motril*: 6000 k azúcar, D. Ibarreche; 6000 k id., Hijos de Garamendi; 12000 k id., V. Urigüen; 6000 k id., F. Lezana; 12000 k id., J. T. Uribe; 12000 k id., A. Simón Martínez; 6000 k id., Viuda de F. Astorqui; 6000 k id., F. Izaguirre y Compañía; 6000 k id., Hijos de Zuricalday; 6000 k id., R. Castillo; 6000 k id., A. Conrad y C.^a

De *Salobreña*: 23000 k azúcar, á la orden.

De *Sevilla*: 2300 k aceite, M. González; 2040 k id., M. Menéndez; 340 k loza, A. Conrad y Compañía; 620 k id., C. Ceverio; 1050 kilos idem, J. M. Amézaga; 1251 k jabón, E. y M. Tellechea; 380 k ropa y efectos usados, M. P. Mancio; 90 k aceite, J. Otaduy; 526 k id., P. Martín y Hermano; 3102 k id., Bodegas Bilbainas; 42 k ropa usada, F. Fournier; 183 k hierro, Mendizábal y Heredia; 3750 k aceite, Barturen y Arribi; 9200 k salvado, á la orden.

De *Cádiz*: 320 k vino, Rica Hermanos.

De *Huelva*: 1093 k plomo, T. Morrison y Compañía; 11123 k vino, á la orden.

De *Vigo*: 50 k ropa usada, M. Alonso; 2106 k sardina salada, á la orden.

De *Santander*: 34000 k tabaco, Fábrica de Tabacos.

De *Pasajes*: 9993 k papel, La Papelera Española; 4130 k id., Bergé y Compañía; 54632 k duelas de roble, á la orden. Total 300007 k.

DIA 25.—Vapor CABO PALOS. De *Barcelona*: 6023 k hilados, Hilaturas de Fabra y Coats; 51000 k torta de coco, 7830 k aceite mineral y otros, á la orden.

De *Valencia*: 1438 k tabaco, Compañía Arrendataria; 64400 kilos arroz, 6300 k vino, 13000 k salvado, 250 k cacahuets, á la orden.

De *Alicante*: 2452 k cáñamo, A. Videá y Compañía; 96050 kilos vino, á la orden.

De *Málaga*: 44 k vino, P. Martín y Hermano; 1437 k azúcar, J. Baqué; 2266 k id., Viuda de F. Hoyos; 1680 k id., A. Conrad y Compañía; 1320 k pasas, á la orden.

De *Sevilla*: 410 k loza, E. Garavilla; 425 k aceitunas, J. J. Beitia; 75 k azulejos, 440 k aceitunas, 6100 k aceite, á la orden.

De *Cádiz*: 3868 k tabaco, Fábrica de Tabacos.

De *Villagarcía*: 7205 k sardina salada, P. Ocón.

De *Santander*: 640 k aceite, Bergé y Compañía; 25000 k tabaco, Fábrica de Tabacos. Total 299682 k.

DIA 27.—Vapor CUCA De *Santander*: 125000 k hierro en lingotes, La Basconia.

EXPORTACIÓN DE CABOTAJE

BUQUES con carga salidos de este puerto desde el 21 al 27 de Octubre de 1905.

* DIA 21.—Vapor CABO TRAFALGAR. Para *Santander*: 2803 k papel, L. Landaluce; 2230 y hierro en barras y chapas, J. M. de las Rivas; 2800 k hierro laminado, La Basconia; 700 k hojalata, 23116 k hierro y acero en barras y chapas, Altos Hornos de Vizcaya.

Para *Gijón*: 6094 k papel, L. Landaluce.

Para *Ferrol*: 30000 k hierro en lingotes, J. M. de las Rivas; 120 k herramientas, Elorza é hijo; 2700 k papel, La Papelera Española; 32 k cable de acero, Sd. Franco Española de Trefilería; 1164 k vino, Viuda é hijo de J. Iturriagoitia; 4 k madera labrada, J. M. Garros; 390 k vino, Bodegas Bilbainas.

Para *Coruña*: 15890 k papel, L. Landaluce; 800 k id., 1216 k cigarrillos, Fábrica de Tabacos; 835 k vidrio plano, A. Carrera; 3810 kilos camas de hierro, M. Ibáñez; 14152 k papel, La Papelera Española; 5580 k vino, 20 k anuncios de vidrio, Compañía Vinícola del N. España; 1600 k harina, Sd. Harino-Panadera; 3850 k clavos, F. L. Dubus; 4600 k harina, 50 k libros usados, E. Coste y Vildósola; 640 k hojalata, R. Rochelt é hijos; 100 k clavillo de latón, Pradera Hermanos y Compañía; 1072 k hierro manufacturado, Z. Andrés y Urlézagaga; 36000 k harina, 4000 k cebada, Ugalde y Compañía; 1630 k clavos, F. Echevarría é hijos; 11400 k hojalata, La Basconia; 15150 k hojalata, 50 k zuecos de madera, 600 k cubos y

baños de hierro, 9309 k hierro y acero en barras, chapas, vigas carriles y eclises, Altos Hornos de Vizcaya.

Para *Villagarcía*: 300 k sacos vacíos, P. Sabas; 2500 k harina, E. Coste y Vildósola; 680 k papel, La Papelera Española; 445 k maquinaria, Gracia y Compañía; 500 k hierro manufacturado, 600 kilos hierro en chapas, Z. Andrés y Urlézagaga; 50 k alambre, 6145 k hojalata, 100 k cobre, 700 k estaño, R. Rochelt é hijos; 186 k calderas de cobre, P. Díaz Mendivil; 3450 k cal hidráulica, 2000 k cemento, Sd. General de Cementos Portland; 1075 k clavos, F. Echevarría é hijos; 1452 k tubos de hierro, Sociedad Tubos Forjados; 6200 k hojalata, 1330 k cubos y baños de hierro, 11198 k hierro y acero en barras y chapas, Altos Hornos de Vizcaya.

Para *Marín*: 1100 k clavos de hierro, Sd. Alambres del Cadagua; 4060 k id., F. Echevarría é hijos; 5400 k raba, Schmedding y Compañía; 326 k hierro manufacturado, Z. Andrés y Urlézagaga; 1500 k harina, Sd. Harino-Panadera.

Para *Vigo*: 3000 k raba, Schmedding y Compañía; 750 k papel, Allende y Compañía; 680 k hojalata, R. Rochelt é hijos; 421 k camas de hierro, M. Ibáñez; 10000 k harina, E. Sánchez; 156 k vino y licores, Ugarte, Bárcena y Aguirre; 530 k clavos, F. L. Dubus; 260 k vino, Viuda é hijo de J. Iturriagoitia; 800 k plomo, 200 kilos fuelles para fraguas, 500 k clavos, F. Pisón; 1100 k clavos, Sociedad Alambres del Cadagua; 2320 k bacalao, Schmedding y Compañía; 5000 k harina, Ugalde y Compañía; 575 k clavos, F. Echevarría é hijos; 16700 k hojalata, 2000 k cubos y baños de hierro, La Basconia; 2380 k id., 56160 k hojalata, 12586 k hierro y acero en barras y carriles, Altos Hornos de Vizcaya.

Para *Huelva*: 608 k cigarrillos, Fábrica de Tabacos; 100000 kilos hierro en lingotes, J. M. de las Rivas; 10000 k harina, E. Coste y Vildósola; 580 k herramientas, Vidarte y Compañía; 4660 k vino, Compañía Vinícola del N. de España; 2800 k clavos, F. Echevarría é hijos; 1300 k hojalata, La Basconia; 53 k piezas para tubos, Sociedad Tubos Forjados; 725 k hojalata, 560 k cubos de hierro, 280022 k hierro y acero en barras, chapas, carriles y armaduras, Altos Hornos de Vizcaya.

Para *Bonanza*: 2235 k hierro y acero en barras, Altos Hornos de Vizcaya; 3500 k harina, E. Coste y Vildósola.

Para *Cádiz*: 987 k papel, L. Landaluce; 765 k cigarrillos, Fábrica de Tabacos; 18075 k hierro en barras, Hijos de R. García; 2650 k vino, F. Ugalde.

Para *Sevilla*: 7342 k papel, La Papelera Española; 15529 k idem, L. Landaluce; 21638 k tubería de hierro, Sd. Aurrerá.

Para *Algeciras*: 250 k hierro fundido, L. Arenaza; 2350 k vino, Compañía Vinícola del N. España; 744 k vino, Viuda é hijo de J. Iturriagoitia.

Para *Málaga*: 25100 k hierro en barras, Altos Hornos de Vizcaya; 5000 k harina, E. Sánchez.

Para *Motril*: 10000 k harina, Ugalde y Compañía.

Para *Almería*: 204 k cigarrillos, Fábrica de Tabacos; 99 kilos hierro, El Porvenir Industrial; 1151 k hierro en barras y chapas, Altos hornos de Vizcaya; 350 k vino, 1 k corchos, Compañía Vinícola del Norte de España.

Para *Aguilas*: 240 k hojalata, 10 k estaño, R. Rochelt é hijos; 560 kilos clavo, F. Echevarría é hijos.

Para *Garrucha*: 20000 k traviesas de roble, 54 k bacalao, 270 kilos vino, Chávarri, Lecoq y Compañía.

Para *Cartagena*: 200 k calderas de hierro, Mendizábal y Heredia; 112 k glicerina, Sociedad General de Industria y Comercio; 428 k papel, A. Moreno; 20000 k hierro en lingotes, J. M. de las Rivas; 5355 k papel, La Papelera Española; 175 k bote de madera y accesorios, F. Aguirre; 2325 k tubos de hierro, Earle, Bourne y Compañía; 3200 k hojalata, La Basconia; 1250 k id., 13525 k acero en chapas, carriles y eclises, Altos Hornos de Vizcaya.

Para *Alicante*: 15140 k acero en placas, Altos Hornos de Vizcaya.

Para *Valencia*: 27235 k hierro en barras, Altos Hornos de Vizcaya; 260 k glicerina, Sociedad General de Industria y Comercio; 16200 k hierro laminado, A. Conrad y Compañía.

Para *Tarragona*: 406 k cigarrillos, Fábrica de Tabacos; 4395 kilos hierro en chapas y vigas, J. M. de las Rivas; 1000 k hojalata, 89684 k hierro y acero en barras y chapas, Altos Hornos de Vizcaya.

Para *Barcelona*: 120580 k hierro y acero en barras y tochos, Altos Hornos de Vizcaya. Total 1234754 k.

Balandra CHORROCHA. Para *Lequeitio*: 43 k aguardiente, 249 kilos aceite, Testamentaria de E. Urdide, 1280 k habas, 2160 kilos salvado, 180 k galletas, 1600 k vino, 1030 k aceite, 500 k hierro en flejes, 100 k higos, 240 k patatas, 3000 k madera de pino, 60 k quin-cilla, 60 k ropa usada, 41 k conservas, E. de Arriaga. Total 10593 kilos.

Vapor MARIA CLOTILDE. Para *Navia*: 104 k quesos, Yanke Hermanos; 28 k artículos fotográficos, A. Gardemia; 1640 kilos harina, 3990 k salvado, 290 k salvadillo, Sociedad Harino-Panadera; 200 k harina, 1035 k salvado, E. Coste y Vildósola; 4000 k cebada, A. Conrad y Compañía; 3190 k harina, 70 k salvado, 1600 kilos cebada, Ugalde y Compañía; 3200 k habas, 4800 k cebada, F. García; 80 k masilla, T. Zubiria y Compañía.

Para *Rivadeo*: 687 k hierro en barras, Urizar y Aldecoa; 638 kilos bacalao, Greaves, Arbaiza y Compañía; 385 k vino, Bodegas Bilbainas; 828 k salvado, E. Coste y Vildósola; 471 k quesos, Yanke Hermanos; 2000 k harina, Sociedad Harino-Panadera; 1730 ki-

los grasa, 350 k piedra artificial, 273 k galipot, 170 k zapatas de hierro, 500 k tablas de pino, 100 k tubos de hierro, 6000 k centeno, 552 k harina, 120 k varios, F. García. Total 47360 k.

Pailebot SANTANDER-LEQUEITIO. Para *Lequeitio*: 700 kilos patatas, 2000 k crin vegetal, 7500 k vino, 80 k eje de hierro, 60 kilos maquinaria, 80 k hojalata, 20 k sillas, 40 k cuero, E. de Arriaga. Total 10480 k.

Balandra CARMEN ANGELES. Para *Lequeitio*: 91 k cacao, 60 kilos azúcar, V. Urigüen; 7000 k vino, 350 k petróleo, 40 k colchones de muelles, 15 k quincalla, 600 k harina, E. de Arriaga. Total 8156 kilos.

Balandra UNION NUM. 2. Para *Lequeitio*: 144 k aguardiente, J. Barañano; 350 k petróleo, 150 k jabón, 100 k higos, 180 k aceite cocido, 1138 k hierro, 180 k drogas, 930 k vino, 1880 k habas, 1800 kilos salvado, 800 k maiz, 600 k cebada, 420 k patatas, 200 k máquinas para coser, 400 k pipería, 400 k piedras fregaderas, 300 k tubos de hierro, 440 k hojalata, 6000 k harina, 571 k varios, E. de Arriaga. Total 17033 k.

Balandra TRES HERMANOS. Para *Lequeitio*: 40 k caña, A. Iturraspe; 85 k cerveza, 622 k aguardiente, J. Barañano; 210 k loza y barro, 882 k aceite, 1500 k harina, 300 k vino, 120 k patatas, 100 kilos clavos, 700 k salvadillo, 660 k petróleo, 730 k jabón, 3000 kilos bos de hierro, 1000 k salvado, 2400 k madera de pino, 140 k cañamo, 200 k bacalao, 30 k cubos y baños de hierro, 74 k aceite de linaza, 30 k sillas, 45 k vidrio plano, Viuda de Vicuña. Total 12868 kilos.

DIA 22.—Vapor CABO SILLEIRO. Para *Santander*: 3486 kilos hierro manufacturado, Z. Andrés y Uriézagá.

Para *Sevilla*: 485 k cigarrillos, Fábrica de Tabacos; 30 k palas, 600 k herramientas, Elorza é hijo; 17 k cigarros puros, L. Landaluce; 16147 k hierro en barras, vigas, chapas y carriles, J. M. de las Rivas; 2050 k aceite lubricante, Yanke Hermanos; 1300 kilos traviesas, placas y tornillos, Orenstein y Koppel; 2489 k clavos y calderería, Mendizábal y Heredia; 561 k bacalao, Schmedling y Compañía; 4540 k tornillos, Pradera Hermanos y Compañía; 1156 kilos pipería, A. Carrera; 2250 k provisiones para el vapor «Triana»; 813 k alambre, 2740 k clavos, F. L. Dubus; 8243 k tubos de acero, 598 k tubos de latón, Earle, Bourne y Compañía; 10435 kilos hierro en barras, Sociedad Purísima Concepción; 434 k camisas de acero, 300 k hierro manufacturado, Z. Andrés y Uriézagá; 3887 kilos material para ferrocarril, M. de Corral; 1053 k rejas de hierro, 16900 k harina, E. Coste y Vildósola; 4140 k clavos, F. Echevarría é hijos; 25000 k harina, Ugalde y Compañía; 630 k pipería, E. Díaz; 17450 k hojalata, 218407 k hierro y acero en barras, chapas, carriles y eclises, Altos Hornos de Vizcaya; 1522 k tubos de acero, Sociedad Tubos Forjados; 2696 k papel, La Papelera Española.

Para *Málaga*: 726 k cigarrillos, Fábrica de Tabacos; 2669 kilos hierro manufacturado, Z. Andrés y Uriézagá; 665 k tierra industrial, Lizaur Hermanos y Compañía; 550 k vino, Compañía Vinícola del Norte de España; 1404 k tubo y cilindro de acero, Talleres de Deusto; 2798 k tubos de hierro, Earle, Bourne y Compañía; 1120 k clavos, F. Echevarría é hijos.

Para *Alicante*: 8181 k papel, L. Landaluce; 285 k cigarrillos Fábrica de Tabacos; 9793 k papel, La Papelera Española; 2007 kilos id., G. Asensio; 419 k id., J. Sastre; 43 k redes de esparto, L. Arenaza; 11400 k hojalata, La Basconia; 840 k clavos, F. Echevarría é hijos.

Para *Valencia*: 726 k cigarrillos, Fábrica de Tabacos; 1739 kilos pescado en salazón, Barturen y Arribi; 2820 kilos hilaza de yute, Power y Echeguren; 1320 k hojalata, R. Rochelt é hijos; 20000 kilos alambre, 1000 k clavos, Sd. Alambres del Cadagua; 5660 k clavos, F. Echevarría é hijos; 1415 k barras y chapas de cobre, 2070 k remaches, Pradera Hermanos y Compañía; 1264 k clavos, Mendizábal y Heredia; 10000 k hierro laminado, A. Conrad y Compañía; 15452 k papel, La Papelera Española.

Para *Barcelona*: 6236 k cigarrillos, Fábrica de Tabacos; 22150 kilos hierro en barras, Hijos de R. García; 3365 k clavos, F. L. Dubus; 106000 k hierro laminado, 9000 k hojalata, La Basconia; 210 k virutas de bronce, J. Ormazábal; 2423 k conservas, 450 k bacalao, L. Landáburu, Total 607299 k.

Vapor CABO E-PARTEL. Para *Santander*: 1540 k cubos y baños de hierro, Altos Hornos de Vizcaya.

Para *Málaga*: 262807 k hierro en barras, chapas, carriles, eclises y placas, 12400 k hojalata, Altos Hornos de Vizcaya.

Para *Alicante*: 2860 k pipería, I. Urrutia; 2500 k id., G. Ruiz; 1300 k id., Amorrotu y Linaza; 1200 k id., I. Archidona; 2000 kilos idem, J. Martín; 2520 k clavos, F. Echevarría é hijos; 36000 k hojalata, 23076 k acero en chapas, Altos Hornos de Vizcaya.

Para *Valencia*: 5063 k alambre, F. Echevarría é hijos; 6680 kilos hierro en chapas, J. M. de las Rivas; 3700 k hojalata, 63136 kilos hierro y acero en barras y chapas, Altos Hornos de Vizcaya.

Para *Barcelona*: 55060 k hierro en chapas y vigas, J. M. de las Rivas; 7450 k hojalata, 90983 k hierro y acero en barras, chapas, carriles y eclises, 65000 k hierro en lingotes, Altos Hornos de Vizcaya. Total 645875 k.

DIA 23.—Vapor JOVELLANOS Para *Gijón*: 118 k tejidos, I. Abaitua.

DIA 25.—Balandra AQUECH. Para *Bermeo*: 163 k azúcar, Viuda de S. Corcuera; 71 k cacao, 66 k café, 1016 k azúcar, V. Urigüen;

431 k café, 35 k cueros secos, 720 k azúcar, J. T. Uribe; 700 k yeso, 700 k salvado, 4000 k harina, 150 k garbanzos, 220 k maiz, 160 kilos cebada, 100 k paia, 270 k vidrio plano, 120 k fideos, 42 k ferreteria, 280 k patatas, 250 k tubos de hierro, 350 k aceite, 140 k drogas, 120 k papel, 130 k cera, 200 k cloruro, 100 k perdigones, 200 k albayalde, 500 k veladores de café, 500 k baldosas, 1500 k vino, 300 k madera, 200 k bacalao, 325 k varios, E. de Arriaga. Total 17697 k.

Balandra SENDEJA. Para *Bermeo*: 1609 k azúcar, R. Castillo; 9000 k vino, 1790 k salvado, 4000 k harina, 15 k loza, 1600 k yeso, 180 k jabón, 120 k patatas, 120 k paja, 2500 k cok, E. de Arriaga. Total 21034 k.

Pailebot SAN JUAN DE DIOS. Para *Zumaya*: 5000 k carbón, A. Aznar y Compañía; 10000 k hierro en lingotes, J. M. de las Rivas.

Vapor SANTOÑA. Para *Castro*: 13750 k vino, 7000 k harina, 1938 kilos salvado, 280 k asfalto, 1026 k jabón, 30 k bugías, 57 k drogas, F. García. Total 24081 k.

Vapor MARIA PILAR. Para *Santander*: 13785 k conservas, F. García.

Para *Rivadesella*: 2650 k clavos, Sd. Alambres del Cadagua; 810 k hierro en barras, Altos Hornos de Vizcaya; 260 k vino, 1182 kilos conservas, 3500 k salvado, 22500 k harina, F. García.

Para *Gijón*: 1050 k hojalata, Altos Hornos de Vizcaya; 26600 kilos jabón, Tapia y Sobrino; 1625 k conservas, Yanke Hermanos; 5871 k bacalao, Greaves, Arbaiza y Compañía; 264 k coñac, V. Barbier é hijos; 10 k palas, 150 k herramientas, Elorza é hijo; 1479 kilos bacalao, 61 k pimienta, Hijo de P. Basterra y Compañía; 852 k hojalata, R. Rochelt é hijos; 2968 k vino, 25 k cápsulas, Bodegas Bilbainas; 1040 k vino, Achalandabazo, Iturri y Compañía.

Para *Avilés*: 5600 k jabón, Tapia y Sobrino; 600 k cable de hierro, Sd. Franco-Española de Tréfilería; 6000 k jabón, 2000 k baldosas, F. García; 1176 k hierro y acero en barras y chapas, Altos Hornos de Vizcaya; 1250 k hojalata, 353 k chapas de hierro, 107 k estaño, R. Rochelt é hijos.

Para *Vitiero*: 50000 k harina, 862 k harinilla, Ugalde y Compañía; 120 k quesos, 265 k conservas, B. Manjarrés; 3200 k hierro en barras, Altos Hornos de Vizcaya; 330 k conservas, 1100 k vino, 50 kilos vidrio plano, F. García; 2338 k maquinaria, Gracia y Compañía; 22 k sosa cáustica, 16 k drogas, A. Garmendia. Total 161040 kilos.

DIA 26.—Remolcador BLAS Para *Castro*. 60000 k carbón, B. Otero y Compañía.

Balandra NUEVA UNION. Para *Lequeitio*: 750 k alquitrán, 800 k aceite, 900 k pipería, 250 k loza, 190 k tejidos, 250 k jarra, 9000 k harina, 1600 k maiz, 1280 k habas, 1050 k patatas, 540 k salvado, 75 k vino, 50 k cloruro de cal, 70 k petróleo, 30 k conservas, 30 k cubos de zinc, 18 k cuero, 60 k cajas para jalea, E. de Arriaga; 490 k aceite, 340 k conservas, 36 k petróleo, 228 k jabón, 120 k bugías, 40 k vinagre, 262 k aguardiente, Testamentaria de E. Uralde. Total 18461 k.

Vapor LIBE. Para *San Sebastián*: 8350 k hierro y acero en barras y chapas, Altos Hornos de Vizcaya; 12320 k garbanzos, 91 kilos vino, 500 k aceite, 2100 k jabón, 1280 k vidrio plano, 100 kilos sardinas prensadas, 1625 k bacalao, E. de Arriaga. Total 26366 k.

DIA 27.—Goleta MANOLO. Para *Suances*: 36000 kilos cemento, 13248 k calidráulica, 2000 k carbón, 20000 k cok, 1936 k tejas y tubos de barro, 250 k brea, 16566 k herramientas y material de construcción, Sociedad General de Cementos Portland. Total 90000 kilos.

Vapor ANTONIO VELAZQUEZ. Para *Gijón*: 8300 k ácido clorhídrico, 6000 k algodón colodión, Sociedad General de Industria y Comercio; 20000 k harina, 11600 k harinilla, 9860 k virzay, Sociedad Harino-Panadera; 2535 k acero fundido, Talleres de Deusto; 16000 k hierro en lingotes, Altos Hornos de Vizcaya.

Para *Ferrol*: 22000 k ácido sulfúrico, Sd. General de Industria y Comercio.

Para *Coruña*: 4100 k garbanzos, Balparda y Compañía; 792 k camas de hierro, F. Ramón Ayala.

Para *Villagarcía*: 1400 k papel, A. Aznar y Compañía.

Para *Vigo*: 3150 k cajas vacías, L. Echevarría.

Para *Málaga*: 262 k glicerina, Sd. general de Industria y Comercio.

Para *Almería*: 257 k cable de acero, D. Goiri.

Para *Aguilas*: 2104 k herramientas, 424 k ruedas de hierro, 453 k raederas, 250 k rastrillos, 396 k carreillas, 440 k mangos de madera, 2317 k hierro en barras, Viuda de F. Pérez y Yarza, Total 96821 kilos.

Vapor JOSHEPA ANTONI. Para *Pasajes*. 16500 k tejas de barro, L. Castillo y Compañía.

Vapor BRAVO. Para *Vigo*; 20000 k sulfato de amoniaco, Sociedad anónima Cros.

Para *Valencia*: 5309 k tornillos y escarpas, H. de Azqueta.

Desde Santander

Octubre 28 de 1905

Ultimas cotizaciones

Acciones

Banco de Santander, antiguas, 235,50; ampliación 151.
Banco Mercantil, liberadas, 102,25; Sin liberar, 103,00,

Ferrocarril de Santander á Bilbao, 140.
 Ferrocarril Cantábrico, preferentes, 118; ordinarias, 79.
 Cabezón á Llanes, 70.

Compañías Navieras

Santanderina, 50.
 Navegación Montañesa, 60.
 Cantábrica, papel sin cambio.
 Vasco-Cantábrica, 19.
 La Unión, 45.
 Esles, sin operación.

Sociedades varias

Abastecimiento de Aguas, 126.
 Alianza de Santander, 58 y 50.
 Tranvía de Miranda, 40 pesetas acción.
 Taurina Montañesa, 92.
 Nueva Montaña, con cédula, 43 y 44.
 Talleres de San Martín, par.
 Sardinero, A, 70.
 Minas de Heras, 80.
 La Austriaca, par.
 Puente Arce, (minas), 49.
 Complemento (minas), 49.
 Deuda municipal, 100,50.
 Empréstito municipal, 100,75.
 Carreteras provinciales, 81.
 Club de Regatas, 99.
 Junta de Obras del Puerto, 104,00.
 Nueva Montaña, 81,00.
 Azucarera general Española, ordinarias, 140,40.
 Idem id. pre erentes, 63,30.
 Banco de España, 429,50.
 Compañía Arrendataria de Tabacos, 397.

Ferrocarriles.—Obligaciones

Alar á Santander, 114,62.
 Solares, 1.ª hipoteca, 99,25.
 Solares 2.ª hipoteca, 99,50.
 Santander á Bilbao, emisión de 1895, 100 50; de 1898, 98,50; de 1900, 97,40 de 1902, 95.
 Cantábrico, 1.ª hipoteca, 79,80.
 Cantábrico 2.ª hipoteca, 97,75.
 Cabezón á Llanes, 106,00.
 Astillero á Ontaneda, 1.ª hipoteca 106.
 Astillero á Ontaneda, 2.ª hipoteca, sin operación.
 Valladolid á Ariza, 103,675.

Fondos públicos

Deuda 4 por 100 interior, 78,45.
 Id. id. pequeños, 80.
 Id. 4 por 100 amortizable, 98,80.
 Idem id., pequeños, 98,75.
 Cambios.
 Londres. Cheque, 32,93.
 Idem 8 días vista, 32,87.
 Idem vista 33,06.
 Idem 60 días, 32.
 París, 29.

El Corresponsal

Puerto de Castro Urdiales

MINERALES EMBARCADOS EN CASTRO DURANTE LA ÚLTIMA SEMANA
 (Nota enviada por los señores Portillo, Ibáñez y Compañía)

BUQUE	CAPITÁN	DESTINO	Toneladas	GARCADORES
		Suma anterior	507.734	
Oakdale	Jones	Cardif	1.650	Dicido Iron Ore C. Ld.
Ctro. Urdiales	Cavia	Maryport	2.501	Colina Ruiz Palacio
Castro Alen.	Gorostiola	Newport	2.083	Luis de Ocharan.
Total. . . .			513.918	

Boletín minero

Fletes de mineral

Bilbao á Middlesbro, vapor X, 5/9 3/4
 Idem á Glasgow, vapor 2300 toneladas, 6/-
 Idem á Middlesbro, vapor 1850 toneladas, 5/10 1/2
 Idem á Cardiff, vapor 2900 toneladas, 4/9
 Idem á Middlesbro, vapor 3000 toneladas, 5/9
 Idem á Swansea, vapor *Corriog*, 6/-
 Huelva á Ifiswich, vapor *Rosella*, 7/10 1/2
 Bilbao á Newport, vapor *Free Lance*, 5/-

Coruña á Ardrossan, vapor *Surrey*, 7/6 (pitwood)
 Bilbao á Rotterdam, vapor *Ontaneda*, 5/6
 Idem á Middlesbro, vapor 2400 toneladas, 5/9
 Idem id., vapor *Cobetas*, 5/3
 Hornillo á Middlesbro, vapor 2400 toneladas, 7/- F. D.
 Cartagena á idem, vapor *Aurora*, 7/- F. D.
 Idem á Maryport, vapor 2000 toneladas, 7/10 1/2 F. D.
 Bilbao á Middlesbro, vapor *Addington*, 6/-

Fletes

Continúa la firmeza en los fletes.

Mercado de Carbón

Los carbones continúan firmes á los tipos conocidos; los Cardiff superiores, se cotizan de 11/9 á 12/9, los de segunda á 11/9 y los Monmouthshires de 10/6 á 11/9 f. á. b. más 1/ de impuesto.

Newcastle, on Tyne

de 27 de Octubre 1905

(Remitido por los Sres. Chivers y Fraser)

Plomos. Hoy los desplatados extranjeros valen de L. 14-12-6 á L. 14-17-6 y los ingleses de L. 14-17-6 á L. 15-0-0 por 1016 kilogramos.
 Los argentíferos á L. 14-17-6
La plata fina. Disponible á 31 1/8 Peniques.—Entrega á dos meses, 30 5/8 Peniques.—Todo por onza inglesa.

Cotización del hierro en Glasgow

Según despachos recibidos por el Circuito Minero de Bilbao.

Día	Escocia	Hematites	
23	54/1		71/2
» 24	» 53/5	»	71/5
» 25	» 52/10	»	70/ »
» 26	» 53/5	»	71/6
» 27	» 53/ »	»	70/11

Londres

27 de Octubre de 1905

Libras

Cobre—Barras Chile, ó g. m. b.	71-10-00
» » » 3 meses.	70-07-00
» Best Selected	77-00-00
Estaño.—del Estrecho.	148-15-00
» » » 3 meses.	148 00-00
» Inglés.—Lingotes.	150-00-00
» » —Barritas.	151-00-00
Plomo.—Español.	15-00-00
Hierro.—Escocés.—Warrant.	58-3
» Middlesbro.	53-6
» Hematites.	71-3
Acciones. Rio-Tinto.	66-17-03
» Tharsis.	5-17-03
Plata.	28-15/16
Exterior Español.	92-5/8
Cambio á 3 m/f.	00-0/0
Régulo de antimonio.	52-00

TOMAS MORRISON Y C.ª.—BILBAO

BILBAO

Carbonato 1.ª de.	Sh.	12-3	á	12-5
» 2.ª de.	»	10-4	á	11-5
Rubio 1.ª de.	»	11-2	á	12-0
» 2.ª de.	»	9-3	á	10-0
Campanil 1.ª de.	»	11-2	á	12-0
» 2.ª de.	»	9-6	á	10-4
Hematite.		10-6	á	11-7
Lingote de Fundición.	Ptas.	107	Tn.	
» » Afino.	»	102	»	
Barras dimensiones corrientes.	»	315	»	
Angulos precio medio.	»	315	»	
Viguería precio medio.	»	230	»	
Carriles pesados id.	»	210	»	
» ligeros id.	»	230	»	
Chapas id.	»	330	»	
Hojalata caja marca B.	»	30.50	caja	

Cartagena

Plomo en barras.	46 k.	Ptas.	19.75
Sulfuros Linares 78 0/0.	»	»	13.60
Carbonatos del 50.	»	»	7.30
Bienda del 35 0/0 de zinc f. b. tn.		francos	95.00
Calamina del 30 zinc f. b. tn.		»	72.00

NORTE DE INGLATERRA Y CLEVELAND

Mineral de hierro

Rubio (sobre muelle)	de 18/6 á 19/0
Cleveland (en la mina)	3/9
Minerales de Gellivase y 4/ k (sobre muelle)	de 16/0 á 10/9

Lingote de hierro

Cleveland núm. 1.	53/6
» 3.	52/6
» 4 de fundición	50/6
» 4 de forja	48/9
» Moldeo.	48/0
» Blanco.	47/6
Hemitites de la Costa Este, mezclado.	68/0
Cleveland warrants.	52/11

Los precios mencionados son para entregas franco á bordoy, por lo que se refiere al hierro de Cleveland son para G. M. B. brands. Las cotizaciones de los warrants se entienden al contado.

Acero

Carriles (secciones pesadas)	de 5- 5-0 á 5-10-0
Id. curvos.	de 6- 5-0 á 6- 7-6
Chapas para buques (1/4 pulgada y más).	de 6-15-0 á 6-17-6
Id. » calderas 3/8 » y »	de 7-10-0 á 7-12-6
Hierro de ángulo para buques	de 6- 7-6 á 6-10-0
Id. » » las máquinas	de 6-12-6 á 6-15-0
Vigas.	de 5-15-0 á 5-17-6
Remaches para buques.	de 7-12-6 á 7-15-0
» » calderas	de 7-17-6 á 8- 0-0
Tablas (simples) (chapas de cubiertas)	de 7- 7-6 á 7-10-0
» dobles id	de 7-17-6 á 8- 0-0
Arcos (tamaños ordinarios)	de 6-10-0 á 6-12-6
Llantas (» »)	de 6- 7-6 á 10-5-0
Barras (1/4 pulgada ó más).	de 6- 1-0 á 6-12-6
Chapas onduladas galvanizadas en bandas.	de 11-15-0 á 11-17-6

F. á. b. menos 2 1/2 0/0 por pago al 10 del mes siguiente al de la entrega, excepto para carriles y curvas, cuyos precio son netos.

LANCASHIRE

Mineral de hierro

Purple (Widnes ó St Helens). 20-0 nominal

Lingote de hierro

Lancashire=lingote de forja.	49-9 á 50-0
» » núm. 3 de fundición	53-6 á 55-6
Lincolnshire= » de forja	49-0 á 49-3
» » núm. 3 de fundición	56-6 á 57-6
Derbyshire= » de forja	53-6 á 54-6
» » de fundición	Nominal
Hematites ordinaria de fundición	70-0 á 75-0

Hierro manufacturado

	£-Ch-P	£-Ch-P
Barras.	6-12-6 á 7-0-0	
Aros.	7-7-6 á 10-0-0	
Chapas negras (ordinarias)	7-10-0 á 7-17-6	

Acero

Chapas de calderas	7-10-0 á 7-12-6
Tochos.	5-5-0 á 5-12-6

(Entrega igual á Manchester)

NOR-OESTE DE INGLATERRA

Mineral de hierro

Clases ordinarias (neto en la mina)	10-0 á 11/0
Nativo el mejor cribado (»)	16-6
Mineral español (entregado)	13-0 á 15-0

Lingote

Bessemer números mezclados, neto f. á b.	69-0	—
Hematites warrant neto al contado.	69-0	—
» » de los vendedores	69-2	—

Acero

Carriles (secciones pesadas)	5-10-0 á 5-15-00
» (» ligeras)	6-15-0
Aros.	7- 5-0
Angulos	5-10-0
Placas de buques.	6- 5-0
» de calderas	7-10-0
Billets.	5- 5-0
Blooms.	6- 0-0
Placas	6- 0-0
Llantas	8- 0-0

SUR DE GALES

Mineral de hierro

Rubio primera; base 50 0/0 de hierro. Costo flete seguro Cardiff ó Newport. 18/0 nominal

Acero

Llanta de acero	7-17-6 á 8- 2-6
Carriles de acero perfiles pesados	5-10-0 á 5-12-6
» » ligeros.	6-10-0 á 6-12-6
Barras hojalata Bessemer	4-10-0 á 4-12-6
» » Siemens.	4-12-6 á 4-15-0

Hoja de lata

Bessemer al coke	12- 6- á 12-9
Siemens »	12- 9- á 13-0
Ternes. Par doble caja 28 X 20 c.	22- 6- á 24-0
Al carbón de madera, la mejor (pulimento)	15- 6- á 16-0
Grandes llantas para galvanizado 6 + 3 X 30.	15-0 á 9-0-9
Hojas negras pulimentadas.	9-0-0 á 9-5-8

Todo entregado en el distrito menos 3 y 1/2 por 100.

Laboratorio Químico Central

Ripa, 7, principal

DIRIGIDO POR

LUIS DE ARRIAGA

Y D. CHEVRIER

Antiguo Jefe

Ingeniero Químico

del Laboratorio Químico

y Licenciado en ciencias

de la Fábrica «Vizcaya»

de la Universidad de París

ANALISIS

SECCIÓN A.—Minerales y productos industriales inorgánicos.

Aguas para industrias. Aguas minerales.

SECCIÓN B.—Productos orgánicos, Industriales y comerciales

(vinos, aceites, harinas, chocolate, leche, etc.)

SECCIÓN C.—Bacteriología; Micrografía, Clínica (orinas,

esputos, jugos gástricos, etc.)

Estudios industriales y Minerales

Consultas técnico-químicas y peritajes.

Se admiten proposiciones de análisis por año de fábricas, sociedades mineras y comerciales

Representaciones para el desmuestre y análisis de depósito y cargamentos de todas clases de minerales.

ANALISIS CONTRADICTORIOS Y ARBITRALES

Laboratorio Químico

de

A. AMOUROUX

Ingeniero Químico

Y

L. FONTAINE

Ingeniero Agrónomo

Especialidad de análisis minerales y metalúrgicos

HUELVA

CALLE DE SEVILLA, 22
Y 22, DUPLICADO

Abonos, Aguas, etc.

Arbitrages

Contratos á precios reducidos

BILBAO

35, CALLE COLÓN DE LARREÁTEGUI, 35
Y MARQUÉS DEL PUERTO
TELÉFONO 455

LA POLAR

(SOCIEDAD ANÓNIMA DE SEGUROS)

Estado de situación en 30 de Septiembre de 1905

ACTIVO	Pesetas Cts.		Pesetas Cts.
Accionistas	50.000.000,00	Rescates	18.558,55
Acciones en cartera	50.000.000,00	Contribuciones	2.864,93
Valores depositados en garantía	66.402.640,88	Varios asegurados	9.072,23
Valores en el Banco de Inglaterra	3.563.165,00	Cuentas corrientes	204.500,55
Valores de la Agencia general de Londres	250.811,43	J. Winter, Paris	26.000,00
Valores depositados en «La Schlesische» de Breslau	324.195,70		
Valores en garantía del Ramo de Incendios	159.152,50	<i>Nominales</i>	
Valores en garantía del Ramo de Vida	120.268,50	Banco de Bilbao, cuenta de valores	55.707.796,79
Valores en garantía del Ramo Marítimo	16.107,00	Banco del Comercio, cuenta de valores	12.654.400,74
Inversiones para el Ramo de Vida	297.500,00	Fianzas de Subdirecciones	20.000,00
Deudores y acreedores varios	4.165,21		<u>247.958.973,50</u>
Efectos en cartera	263,61	PASIVO	
Mobiliario	33.011,44	Capital	100.000.000,00
Cuenta pendiente liquidación con la casa Abaroa, de Paris	54.667,24	Reserva para el ejercicio de 1905	3.080.434,30
Fondos depositados en el extranjero	94.879,71	Reservas para siniestros pendientes en 31 de Diciembre 1904	285.423,96
Compañías de Reaseguros tomados	432.948,56	Accionistas depositantes	66.402.640,88
Gastos de producción del Ramo de Vida con c/a á primas por vencer	382.745,99	Efectos á pagar	3.683.165,00
Agencia general de Londres, nuestra cuenta	1.344.354,24	Compañías de reaseguros cedidos	106.273,15
Agencia general de Londres, Contrato United	365.618,55	Recibos por cobrar	29.191,90
Ramo de Accidentes	100.209,90	Cuenta préstamos de valores para depósitos de garantía	295.528,00
Recibos pendientes de cobro	55.350,71	Ramo de valores	36.473,35
Placas	6.264,35	Bancos y banqueros	533.583,39
Anticipos	36.744,00	Agencia general de Londres, su cuenta	789.865,00
Recibos en cartera	5.713,90	Pólizas y apéndices	885,10
Subdirecciones y agencias	214.304,97	Primas de seguros	4.330.061,94
Partidas en suspenso	112.620,00	Rentas vitalicias cobradas	3.250,00
Inspectores	15.210,15		
Pérdidas } y Reportada 1904	371.071,57	<i>Nominales</i>	
Ganancias } Intereses, etc.	74.038,72	Depósitos en custodia	68.362.197,53
Gastos generales	1.049.208,97	Subdirecciones, cuenta de fianzas	20.000,00
Siniestros	64.859,93		<u>247.958.973,50</u>
Siniestros con cargo al ejercicio	857.575,31		
Siniestros con cargo á reservas	2.502.641,96		
Rentas vitalicias satisfechas	3.419,71		

El Administrador general, J. Luis de Villabaso.—El director de la Contabilidad, Santos de Gárate.

Sociedad Anónima de Seguros

“LA POLAR”

Pérdidas y Ganancias

Avance correspondiente al Estado de situación de 30 Septiembre 1905

DEBE	Pesetas Cts.	HABER	Pesetas Cts.
Saldo de 1904	371.071,57	Reservas para el ejercicio de 1905	3.080.434,30
Intereses, etc.	74.038,72	Reservas para siniestros pendientes en 31 Diciembre, 1904	285.423,96
Gastos generales	1.049.208,97	Primas de seguros	4.330.061,94
Siniestros	64.859,93	Rentas vitalicias cobradas	3.250,00
Siniestros con cargo al ejercicio	857.575,31	Pólizas y apéndices	885,10
Siniestros con cargo á reservas	2.502.641,96		<u>7.700.055,30</u>
Rentas vitalicias satisfechas	3.419,71		
Rescates	18.558,55		
Contribuciones	2.864,93		
Saldo acreedor	2.755.815,65		
	<u>7.700.055,30</u>		

El administrador general, J. Luis de Villabaso.—El director de la Contabilidad, Santos de Gárate.

Elmore's Metall Actien-Gesellschaft

DE SCHLADERN, EN ALEMANIA

Fábrica de cobre por el procedimiento electrolítico

MEDALLA DE HONOR
Amberes 1894

Proveedores de la Marina Imperial de Alemania

MEDALLA DE ORO
París 1900

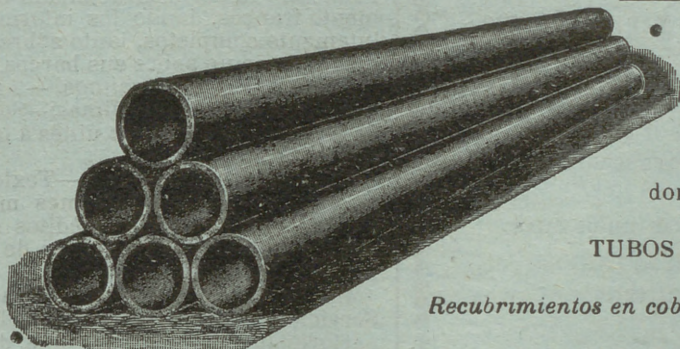

• **TUBOS DE COBRE ROJO** sin soldadura desde un milímetro hasta dos mil milímetros de diámetro, para conducciones de vapor y de agua.

CILINDROS DE COBRE ROJO sin soldadura; perfectamente equilibrados, para las máquinas de secar, máquinas para la fabricación de papel, etc.

CAMISAS DE COBRE ROJO sin soldadura para condensadores hasta dos mil milímetros de diámetro, para máquinas de vapor

TUBOS DE HIERRO FORJADO RECUBIERTOS DE COBRE

Recubrimientos en cobre rojo de diferentes espesores, de cilindros de fricción y pistones de bombas y prensas hidráulicas

Representante: **D. FRANCISCO DE A. MAS**
Cortes, 625, 1.º—BARCELONA

Maderas Impregnadas é inyectadas

TRAVIESAS de cualquier clase de madera, en todas las dimensiones; impregnadas según las prescripciones del ferrocarril de los Estados Confederados de Alemania.

POSTES DE TELÉGRAFO Y MÁSTILES DE CONDUCCIÓN PARA INSTALACIONES ELECTRICAS

de maderas derechas superiores de la Selva Negra, también de los montes bávaros y de los centros del Rin, impregnados según el sistema KYAN y en conformidad con las prescripciones de la Administración de Telégrafos del Imperio Alemán.

PRODUCCION EN MASA.—NUEVE TALLERES PARA IMPREGNAR Y CREOSOTAR

HIMMELSBACH HERMANOS

Freiburg (Baden)

Representante para España, Vda. de **PABLO HAEHNER**, Bilbao

Carlos Hoppe y Compañía

CORREDORES MARÍTIMOS Y JURADOS

CONSIGNATARIOS DE BUQUES

FLETADORES—BANCA—COMISIONES—CONSIGNACIONES—DIRECTORES GERENTES DE LA COMPAÑIA DE NAVEGACIÓN Bat.—REPRESENTANTES DE LA DAMPFSCHIFFFAHRTS Neptun.—SERVICIO REGULAR DE VAPORES ENTRE Amberes Rotterdam y EL NORTE DE ESPAÑA, Y VICEVERSA, CON TRANSBORDO A LOS PRINCIPALES PUERTOS DEL MUNDO.—AGENTES GENERALES DE LAS COMPAÑIAS DE SEGUROS MARÍTIMOS, FLUVIALES Y TERRESTRES

La Mannheim y La Nord Deutsche

Y DE LA COMPAÑIA DE SEGUROS CONTRA INCENDIOS Y SOBRE LA VIDA

“The Liverpool & London & Globe”

COMISARIOS DE AVERÍAS

Agentes generales de los motores **Daimler** (buques motores) y automóviles marca **Mercedes**.

Casa en Santander, Muelle, 17 • En Bilbao, Alameda Mazarredo, 1, Teléfono 111

Altos Hornos de Vizcaya.—Bilbao

Sociedad anónima.—Capital social. 32.750.000 ptas.

FÁBRICAS DE HIERRO, ACERO Y HOJALATA EN BARACALDO Y SESTAO
LINGOTE AL COK DE CALIDAD SUPERIOR PARA BESSEMER Y MARTIN-SIEMENS
HIERROS PUDELADOS Y HOMOGÉNEOS
EN TODAS LAS FORMAS COMERCIALES

ACEROS BESSEMER, SIEMENS-MARTIN Y TROPENAS
EN LAS DIMENSIONES USUALES PARA EL COMERCIO Y CONSTRUCCIONES

Carriles Vignole

PESADOS Y LIGEROS, PARA FERROCARRILES, MINAS Y OTRAS INDUSTRIAS

CARRILES POHENIS Ó BROCA PARA TRANVÍAS ELÉCTRICOS

VIGUERÍA PARA TODÁ CLASE DE CONSTRUCCIONES

CHAPAS GRUESAS Y FINAS

CONSTRUCCIONES DE VIGAS ARMADAS PARA PUENTES Y EDIFICIOS

FUNDICIÓN DE COLUMNAS, CALDERAS PARA DESPLANTACIÓN

Y OTROS USOS

Y GRANDES PIEZAS HASTA 20 TONELADAS

Fabricación especial de Hojalata.—Cubos y baños galvanizados.—Latería para fábricas de conservas.—Envases de hojalata para diversas aplicaciones.—Impresión sobre hojalata en todos colores.

*Dirigir toda la correspondencia á ALTOS HORNOS DE VIZCAYA.—BILBAO

GRAN FABRICA DE ENTARIMADOS FINOS (PARQUETS)

Tomás Echeverría—Bilbao

La primera en España, fundada en 1877 y montada con maquinaria especial al igual de las mejores del Extranjero.

La única que puede responder y garantizar los productos de su fabricación, tanto en la exactitud de ajuste de los encuentros de las líneas en sus diferentes dibujos, por complicados que sean, así como por su solidez y esmerada perfección.

La única también que en esta clase de trabajos emplea maderas finas, completamente secas, de primera calidad y en sus colores naturales importadas directamente del Extranjero.

Especialidad en parquets sobre betún asfaltado, propios para iglesias, hospitales, casinos, etc., evitando con este procedimiento toda clase de humedades sin que para nada les afecte los cambios atmosféricos, por bruscos que sean, siendo, por lo tanto, los más higiénicos y económicos.

CARPINTERIA MECANICA Y ALMACEN DE MADERAS FINAS

El Anuario de la Marina Mercante

editado por el **Comité Central de los Armadores de Francia**, es una obra importante (1), verdadera enciclopedia marítima y comercial y notable bajo todos los puntos de vista. Está dividido en ocho partes.

1.^a **Comité Central de los Armadores de Francia.**—Repertorio detallado del armamento francés, dando los informes absolutamente completos, tanto sobre los Armadores, como sobre sus barcos.

2.^a **Sindicatos marítimos.**—Asociaciones y Sociedades marítimas.—Sociedades de beneficencia y obras útiles á la marina mercante.

3.^a **Seguros marítimos.**—Textos de las pólizas de seguros.—Informes muy completos y absolutamente inéditos sobre todas las Sociedades francesas de seguros marítimos mutuos.

4.^a **Servicios marítimos franceses.**—Servicios postales subvencionados.—Repertorio detallado por puetros, de los armamentos para la pesca de altura, pesca á vapor y de los remolcadores de comercio franceses, etc.

5.^a **Servicios de los ministerios,** concernientes á la Marina Mercante.—Composición de los Comités, Comisiones, Consejos oficiales etc.—Lista de los médicos sanitarios, de los agentes diplomáticos y consulares de Francia y del extranjero.—Tarifas de los derechos de Cancillería.—Lista de los diputados y senadores de los departamentos marítimos, etc.

6.^a **Puertos franceses.**—Informes geográficos, hidrográficos, administrativos y comerciales; pertrechos, tarifas, reglamentos, tasas y peages, etc.

7.^a **Legislación marítima.**—Recopilación por orden cronológico de todos los edictos, leyes, ordenanzas, tratados, convenciones, decretos, sentencias, circulares, avisos del Consejo de Estado, Código de Comercio concerniente á la Marina Mercante, con una tabla analítica de las materias contenidas en las actas precedentes que permite encontrar inmediatamente los artículos de ley ó circulares que se relacionen con determinado asunto.

8.^a **Repertorio de lascasas de industria y comercio marítimo.**

(1) Magnífico volumen en 4.^o mayor de 900 páginas, encuadernado en tela, de venta en la Administración de esta Revista al precio de 30 franco, ejemplar

J. POHLIG A. G. — Colonia.

Especialidad exclusiva

CONSTRUCCION
Y EXPLOTACION

DE
TRANSPORTES AEREOS

DEL SISTEMA OTTO PERFECCIONADO

Y DE
TRANSBORDADORES

DEL SISTEMA HUNT

Catálogos ilustrados, planos y numerosas referencias están á la disposición de los interesados.

Talleres de construcción

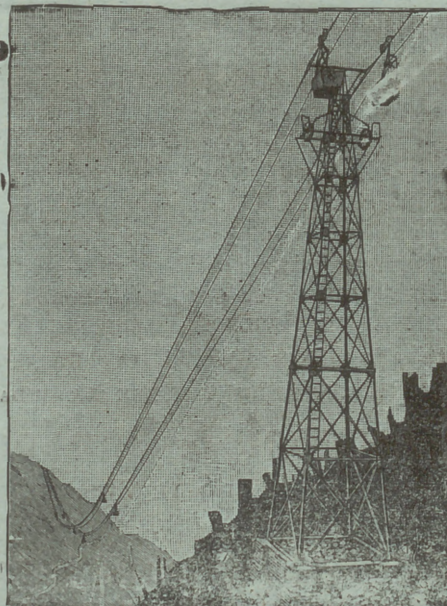

Ventajas del transporte aéreo

Seguro y duradero.—Poco gasto.—
Ninguna interrupción en el servicio.—
Independiente del terreno.—
Transporta hasta 1.200 toneladas diarias.
Portadas hasta 1.115 metros.—
Instalaciones ejecutadas con rampas
hasta 1: 1,3.

Se están explotando líneas de más
de 32 kilómetros de largo.

Desde 1873 más de 1.600 instalaciones
construídas.

Representante general para España

• • Ludovico Perreau • •

Felipe IV. núm. 6.—MADRID



MARIA 440 TON
 JOSEFA 280
 AMALIA 190
 ROSARIO 105
 ANTONIA 50

DIRECCIÓN
 POSTAL ANTONIO BLANCO
 TELEGRÁFICA-BLANCO
 SE ALQUILAN-SE FLETAN

INTERESANTE A LA INDUSTRIA

DESINCRUSTANTE MARCO OLMOS

CON REAL PRIVILEGIO DE INVENCIÓN. — FUERZA DE VAPOR

A los Sres. Armadores, Industriales, Maquinistas y Compañías de ferrocarriles se les recomienda el ya acreditado

DESINCRUSTANTE MARCO OLMOS

que tan maravillosos resultados obtiene, pues á la par que quita las antiguas incrustaciones, evita la formación de las mismas en toda clase de calderas, sin atacar en lo más mínimo á ninguna clase de metal.—Depositario y representante único en Bilbao

**Sres. Amann y Gana
 AYALA**

"AHLEMEYER"

Compañía Anónima de construcciones é instalaciones
 electro-mecánicas

BILBAO
 GRAN VÍA, 50

MADRID
 PLAZA CELENQUI

Electromotores

de corriente alterna y continua

Para todas las aplicaciones de la industria.

Abonos minerales y productos químicos

La Sociedad General de Industria y Comercio posee, entre otros negocios, la explotación de las más importantes fábricas nacionales de superfosfatos y abonos minerales compuestos, ácidos sulfúricos anhídrido y comercial, ácidos nítricos y clorhídricos, sulfatos de sosa, glicerinas comerciales y farmacéuticas, colodión y demás productos químicos.

Fábricas de Elorrieta, Zuazo y Guturribay (Vizcaya); en el Cairo y Avilés (Asturias); en Bonanza y Irañeta.

Diríjanse los pedidos: Lotería, 8, Bilbao.— Villanueva, 11, Apartado 66, Madrid.— Uria, 40, Ortedo

Talleres TOMÁS

(HIJOS DE M. TOMÁS Y C.)

Villanueva y Geltrú y en Barcelona: Calle Regomir, núm. 25, bajos.

CASA FUNDADA EN 1862.—LA PRIMERA EN ESPAÑA

CONSTRUCTORA DE LAS TUBERÍAS DE ACERO POR LAS QUE OBTUVO PRIVILEGIO DE INVENCIÓN

5 medallas de oro, plata, bronce y otras distinciones.

MATERIAL COMPLETO
 PARA CONDUCCIONES Y



DISTRIBUCIONES DE GAS
 Y AGUA

Tubería de acero dulce inoxidable para canalizaciones de agua, gas y electricidad.—Fuentes, válvulas de paso, grifos y accesorios de todas clases.

Se remiten gratis prospectos, tarifas, presupuestos y cuantas noticias se pidan.

TALLERES TIPOGRÁFICOS

DE LA

REVISTA BILBAO

Espartero, 6.—Teléfono número 991

Se hacen toda clase de trabajos de

Imprenta, Litografía, Estereotipia y Encuadernación

La razón social REVISTA BILBAO, que cuenta con talleres de imprenta, estereotipia, litografía y encuadernación, perfectamente montados, con arreglo á los últimos adelantos de las Artes Gráficas como lo demuestran los importantes trabajos que diariamente damos á la estampa, ha ampliado su negocio al ramo de

Papelería y Objetos de Escritorio

En la librería hallarán, á precios extraordinariamente económicos y sin competencia posible:

Libros **DIARIO** y **MAYOR** de todos los tamaños; tintas doble negro, de copiar y de todos los colores; plumas, lapiceros, portaplumas, escribanías y tinteros, lacres, seca-firmas, escalerillas, pisapapeles, arenillos, papeleras, copiadores de cartas, brochas y vasos para copiar, papel secante, orlas para felicitaciones, recordatorios, libros índices con secantes, cuadernos de escritura de todas clases, pesa-cartas, gomas banda y de borrar, estampas religiosas, obleas, novedad en tarjetas postales, afila lápices, reglas, estuches de dibujo, cuadradillos, pizarrines, carboncillos, paletas de pintura, estuches de matemáticas, tinteros de viaje, pinceles, chinchas, papeles de hilo y algodón, brújulas, papel marquilla, tela y de fantasía, estuches para cartas, carnets, sobres, tarjetas y un surtido completo de distintas clases de papel de cartas de las principales fábricas nacionales y extranjeras, etc., etc.

Precios excepcionales para los suscriptores de la REVISTA

BILLETES KILOMÉTRICOS

Utilizables para una ó más personas

Se facilitan en el acto

Espartero, 6. — Teléfono 991