

Revista Bilbao

MERCANTIL, MINERA, INDUSTRIAL Y MARÍTIMA

Año XI

Bilbao 5 de Agosto de 1905

Núm. 537

RESERVADO

para la

A. E. G. THOMSON - HOUSTON IBERICA

Sociedad Anónima

Gran Vía, 32

Construcción de material móvil y fijo para ferrocarriles y minas.—Puentes y armaduras para cubiertas.—Piezas forjadas y estampadas.—Fundición de hierro, acero y otros metales.

Compañías de ferrocarriles que tienen en sus líneas materiales construídos por

••••• esta casa •••••

Bilbao á Portugalete.— Norte y Madrid á Zaragoza y á Alicante. Vagones cubas de las «Bodegas Bilbaínas».—Bilbao á Durango y San Sebastián.—Luchana á Munguía.—Bilbao á Lezama.—La Robla á Valmaseda y Luchana.—Bilbao á Santander.—Castejón á Soria.—Villaodrid á Ribadeo.—Bilbao á las Arenas y Plencia.—El Astillero á Ontaneda.—Cantábrico de Santander y otros muchos ferrocarriles mineros y fábricas, como las de Castro-Alen, Mutilos, Hulleras de Sabero, Minas de Heras y de Nueva Montaña de Santander, la Basconia y Altos Hornos de San Francisco.—Tranvías de San Sebastián á Rentería y de Bilbao á Durango y Arratia.—Tranvía de Linares.—Ferrocarril de Teberga á Trubia.—Andoain á Plazaola.—Aznalcollar á Sevilla.—Cala á Sevilla, etc. etc.

Pídanse informes de esta Casa á los señores Ingenieros de las Compañías ferroviarias antes de decidir sobre los pedidos de materiales.

Dirección telegráfica: CORRAL, BILBAO

Talleres de Construcciones Metálicas
MARIANO DE CORRAL

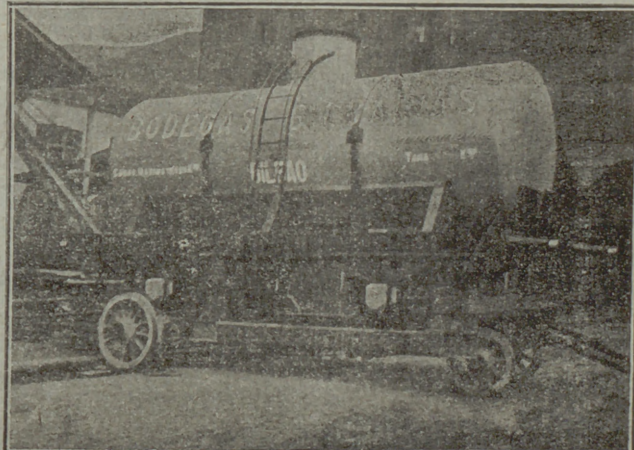

Elmore's Metall Actien-Gesellschaft

DE SCHLADERN, EN ALEMANIA

Fábrica de cobre por el procedimiento electrolítico

MEDALLA DE HONOR
Amberes 1894

Proveedores de la Marina Imperial de Alemania

MEDALLA DE ORO
Paris 1900

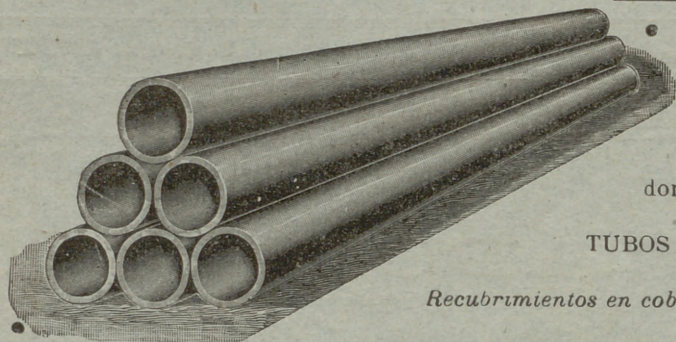

• **TUBOS DE COBRE ROJO** sin soldadura desde un milímetro hasta dos mil milímetros de diámetro, para conducciones de vapor y de agua.

CILINDROS DE COBRE ROJO sin soldadura; perfectamente equilibrados, para las máquinas de secar, máquinas para la fabricación de papel, etc.

CAMISAS DE COBRE ROJO sin soldadura para condensadores hasta dos mil milímetros de diámetro, para máquinas de vapor

TUBOS DE HIERRO FORJADO RECUBIERTOS DE COBRE

Recubrimientos en cobre rojo de diferentes espesores, de cilindros de fundición y pistones de bombas y prensas hidráulicas

Representante: D. FRANCISCO DE A. MAS

Cortes, 625, 1.º—BARCELONA

Maderas Impregnadas é inyectadas

TRAVIESAS de cualquier clase de madera, en todas las dimensiones; impregnadas según las prescripciones del ferrocarril de los Estados Confederados de Alemania.

POSTES DE TELÉGRAFO Y MÁSTILES DE CONDUCCIÓN PARA INSTALACIONES ELECTRICAS

de maderas derechas superiores de la **Selva Negra**, también de los montes bávaros y de los centros del Rhin, impregnados según el sistema **KVAN** y en conformidad con las prescripciones de la Administración de Telégrafos del Imperio Alemán.

PRODUCCION EN MASA.—NUEVE TALLERES PARA IMPREGNAR Y CREOSOTAR

HIMMELSBACH HERMANOS

Freiburg (Baden)

Representante para España, Vda. de PABLO HAEHNER, Bilbao

Carlos Hoppe y Compañía

CORREDORES MARÍTIMOS Y JURADOS

CONSIGNATARIOS DE BUQUES

FLETADORES—BANCA—COMISIONES—CONSIGNACIONES—DIRECTORES GERENTES DE LA COMPAÑIA DE NAVEGACIÓN **Bat.**—REPRESENTANTES DE LA DAMPFSCIFFFAHRTS **Neptun.**—SERVICIO REGULAR DE VAPORES ENTRE *Amberes Rotterdam* Y EL NORTE DE ESPAÑA, Y VICEVERSA, CON TRANSBORDO A LOS PRINCIPALES PUERTOS DEL MUNDO.—AGENTES GENERALES DE LAS COMPAÑIAS DE SEGUROS MARÍTIMOS, FLUVIALES Y TERRESTRES

La Mannheim y La Nord Deutsche

Y DE LA COMPAÑIA DE SEGUROS CONTRA INCENDIOS Y SOBRE LA VIDA

“The Liverpool & London & Globe”

COMISARIOS DE AVERÍAS

Agentes generales de los motores **Daimler** (buques motores) y automóviles marca **Mercedes.**

Casa en Santander, Muelle, 17 • En Bilbao, Alameda Mazarredo, 1, Teléfono 111

BOMBAS Y MAQUINARIA PARA ELEVACIÓN DE AGUAS

DE TODOS GÉNEROS Y PARA CUALQUIER USO
FABRICANTES MAS GRANDES DEL MUNDO
 CONSTRUIMOS BOMBAS ESPECIALES PARA MINAS Y LAVADEROS DE CARBONES

MARCA DE



FABRICA

Pídase lista núm. 2.^o

Cablegramas **EVANS**
 WOLVERHAMPTON

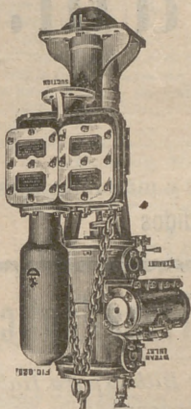

Bomba para pozo tipo "BUCKET"

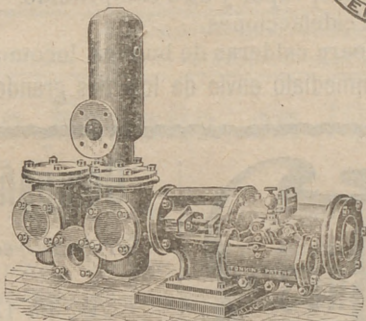

Bombas para uso general "DUPLEX"

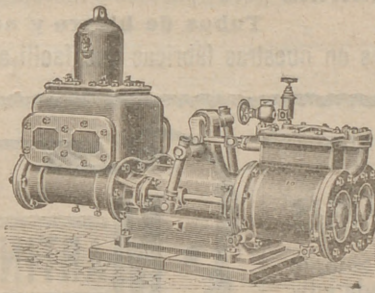

Bomba para alimentación y uso general "CORNISH"

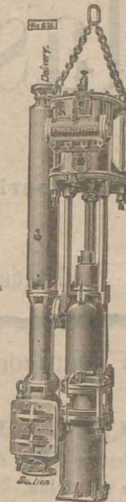

Bomba para pozos tipo "RAM"

JOSEPH EVANS & SONS

CULWELL WORKS **WOLVERHAMPTON** INGLATERRA

Paris 1900: Grand Prix

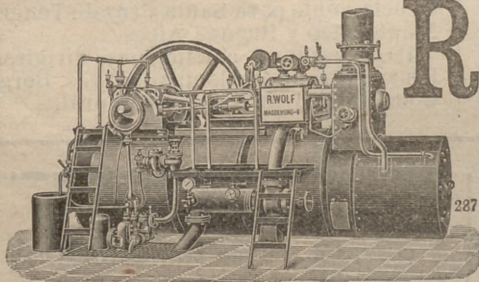

R. WOLF

Magdeburg.—Buckau

••• Alemania •••

Máquinas de vapor

Semifijas y Locomóviles

provistas de calderas tubulares extraíbles.

Especialidad Semifijas de vapor sobrecalentado

construidas como semifijas de alta presión de 10 á 100 caballos. Semifijas Compound sin ó con condensación de 50-400 caballos. Semifijas Tandem con doble sobrecalentamiento sin ó con condensación de 20 á 50 caballos

Fuerza motriz la más económica del mundo

Servicio sencillo. — Seguridad absoluta. — Gran reserva de fuerza. — Marcha tranquila y silenciosa. — Aplicación de toda clase de combustible. — Aprovechamiento del vapor para calefacción y otros designios

MEDALLAS DE ORO Y PLATA

Larrínaga y Compañía

Liverpool (Inglaterra)

Compra-venta de toda clase de minerales.

Compra en comision de toda clase de maquinaria.

COMPRA EN COMISION DE BUQUES DE VELA Y VAPOR

Exportadores de carbones ingleses.

Armadores, Fletadores, Corredores de buques y Agentes generales comisionistas.

STEWARTS AND LLOYDS LTD.



Glasgow. — Birmingham.

La casa más importante del Reino Unido

Tubos y accesorios de hierro forjado para conducción de agua, gas, vapor y aire comprimido.

Tubos PERKINS para aparatos e instalación de calefacciones.

Tubos de hierro y acero para calderas de buques, locomotoras y máquinas fijas

Grandes existencias en nuestras fábricas que facilitan el inmediato envío de los más grandes pedidos

Folletos Técnicos Industriales

DE

ENRIQUE HAUSER

Ingeniero de Minas electro-técnico

La Tracción eléctrica.—Lo que ha sido, lo que es y lo que puede ser.—Segunda edición 1899.—Precio, 1 peseta.
Precio, 0,50 pesetas.

Los explosivos empleados en las minas.—Exámen de los recientemente inventados y condiciones prácticas de su aplicación.—1900.—Precio, 1,50 pesetas.

Bases fundamentales para una ley Universal sobre Patentes de invención.—1900—Precio 0,50 pesetas.

Ley y Reglamento sobre accidentes del trabajo.—Precio, 0,25.

Una excursión minero-metalúrgica á Levantè. Por Luis Ruy-Wamba.—Precio, 3 pesetas.

A obreros y patronos ó la verdadera producción del operario, por A. de San Román, Ingeniero de Minas. Precio 2 pesetas

De venta en la administración de esta REVISTA.

MARTIN BROS.

SWANSEA ●● (Inglaterra)

Compradores de Minerales

DE

ORO, HIERRO, COBRE, ZINC,
PLOMO, PLATA,
ANTIMONIO, NICKEL,
COBALTO, ETC., ETC.

AGENCIA MARÍTIMA ESPAÑOLA

Gerente: **ED. MARIN**

Telegramas: «Mart Swansea»

Compañía Trasatlántica

Servicio directo de Bilbao para Habana y Veracruz

El día 17 de Agosto saldrá de este Puerto el vapor

Alfonso XIII

Capitán, G. Amézaga.
para Habana y Veracruz. Combinaciones para el litoral de Cuba, isla de Santo Domingo, Centro América y Norte y Sur del Pacífico.

El día 29 de Julio saldrá el vapor

Larache

Capitán F. Calzada.
directamente para Santa Cruz de Tenerife, Montevideo y Buenos Aires.

Para precios y condiciones, dirigirse á los agentes de la Compañía Sres. Bergé y Compañía, Gran Vía, núm. 5 pral.

TALLERES DE ZORROZA

OFICINAS: ZORROZA, BILBAO. — TELEGRAMAS: ZORROZA, BILBAO

CONSTRUCCION DE PUENTES, calderas de vapor, suelos de hierro, columnas y armaduras para edificios.

MAQUINAS DE VAPOR, turbinas, tornos, máquinas para hacer remaches, tornillos de pared, bombas de varios sistemas, transmisiones de movimiento.

MATERIAL PARA LA EXPLOTACION DE MINAS, tambores y frenos para planos inclinados, templadores para idem, vagonetas y volquetes para transportes de mineral.

HORNOS DE CALCINAR

INSTALACIONES COMPLETAS DE «LAVADEROS DE CARBÓN»

GRÚAS DE CORREDERA para talleres, con movimiento á mano y por transmisión por cable, grúas para muelles, para cargas con freno automático.

COLUMNAS DE FUNDICION sencillas y de adorno.

MATERIAL FIJO PARA FERROCARRILES, cambios de vía, placas giratorias, semáforos, tanques, etc.

LLAVES de paso de todas dimensiones para conducciones de agua á vapor.

Informes y presupuestos francos á quien los pida.

SEGUROS

CONTRA EL RIESGO DE ACCIDENTES

CAJA DE PREVISIÓN Y SOCORRO DE BARCELONA

Primera compañía española de seguros sociales

EL FÉNIX

COMPAÑÍA FRANCESA DE SEGUROS CONTRA INCENDIOS

ASSICURAZIONI GENERALI

DE TRIESTE Y VENECIA

SEGUROS MARÍTIMOS

UNIÓN HÜLLERA Y METALÚRGICA

DE ASTURIAS

Representante en Vizcaya:

D. Ignacio de Abaitua

VICE-CONSUL DE LOS E. U. DEL BRASIL

Oficinas: Calle del Tivoli (Chalet),

Teléfono

REVISTA BILBAO

MERCANTIL, MINERA, INDUSTRIAL Y MARÍTIMA

ÓRGANO OFICIAL DE LA CÁMARA DE COMERCIO

PRECIOS DE SUSCRIPCION

Bilbao..... un año	Ptas. 12,00
Provincias..... id.	» 16,00
Extranjero..... id.	» 24,00
Número suelto.....	» 0,25
Id. atrasado.....	» 1,00

La REVISTA BILBAO circula entre los numerosos asociados á la Cámara de Comercio y Círculo Minero de esta Villa y se halla representada por todas las Cámaras de Comercio de la Península y del Extranjero.

DIRECTOR:

LUIS RUY-WAMBA

SE PUBLICA LOS SABADOS

REDACCIÓN É IMPRENTA

Espartero, 6.—Teléfono 991.

PRECIOS DE ANUNCIOS

En el texto..... línea	Ptas. 0,25
En notas sueltas... id.	» 0,50
Comunicados..... id.	» 1,00

La REVISTA BILBAO está representada por las Cámaras de Comercio siguientes: Habana, Manila, San Juan de Puerto Rico, Ponce, Santiago de Cuba, Cienfuegos, Argel, Buenos Aires, Burdeos, Cete, Guatemala, Lima, Lisboa, Londres, Méjico, Montevideo, Nueva York, Orán, París, Roma, Tán, ger y Valparaíso.

London E. C.

F. V. Galvefe, 16, Lam'ence.—Lane-Cheapside

BERLÍN.—Mr. Rudolf Mosse

Jerusalemmer Street 48/49.

Buenos-Aires

Enrique Díez

PARÍS.—Montmartre. 31 bis

Mrs. John F. Jones y C.ª.

La Minería en España en 1904

ALAVA

Minas productivas, 6.—Improductivas, 223.—Fábricas activas, 3.

Ramo de laboreo.—Las minas de asfalto han tenido una baja de importancia: de 5.134 toneladas de roca asfáltica que se arrancaron en esta provincia el año de 1903, ha bajado la explotación á 2.626 toneladas.

La mina *Constancia*, del término municipal de Arraya, al cual corresponde el pueblo de Maestu, produjo con nueve obreros, que trabajan en jornada de diez horas y jornales de dos á tres pesetas, 625 toneladas.

La mina *Lucía*, que con la anterior pertenece á la Compañía de asfaltos de Maestu, con domicilio en San Sebastián, extrajo de sus labores, con cinco hombres, 988 toneladas.

Las concesiones llamadas *Santa Eufemia*, de Laminoria, y *San Joaquín*, de Arraya, ambas de la Compañía española de asfaltos naturales de Maestu, han producido, con 10 operarios, 1.013 toneladas métricas de roca asfáltica.

En la Memoria del año anterior se anunciaba el montaje de un taller de preparación mecánica, con todos los adelantos conocidos, en la mina *Esperanza*, de Barambio, del término municipal de Lezama, y efectivamente, se han confirmado plenamente aquellos anuncios.

El filón de blenda y plomo, que arma en la siderosa, se presenta actualmente en esta mina *Esperanza* muy bien metalizado. Y como quiera que la separación de la galena ó sulfuro de plomo se hace con toda facilidad á causa de ser su peso específico doble que el de la siderosa y el de la blenda, que son casi iguales, se observa á primera vista la absoluta necesidad de un procedimiento, como el electro-magnético, que permitiese separar el carbonato de hierro del sulfuro de cinc; y esto es lo que se ha practicado con éxito completo en la mina *Esperanza*.

La mina *San Antón*, del mismo término de Lezama, prosigue labores de preparación, sin productos, en el año de 1904.

Ramo de beneficio.—En el *ramo de beneficio* existe la fábrica

de hierro al carbón vegetal, titulada *San Pedro*, del pueblo de Arraya, que trabajó con minerales de Vizcaya en su mayor parte.

Trató 9.414 toneladas de mineral, obteniendo lingote que, reducido á tocho, se convirtió en 2.815 toneladas de hierros laminados y 415 toneladas de hierros martillados.

En esta fábrica se observa también alguna disminución en los productos.

Las salinas de Añana aumentaron su producción en el año de 1094, obteniendo 2.475 toneladas de sal común.

Las fábricas de asfalto han hecho 2.288 toneladas de panes de asfalto, correspondiendo á la fábrica *San Ildelfonso*, que es la más antigua, 988 toneladas, y 1.300 á la Compañía española de asfaltos naturales de Maestu.

Los valores creados en el *ramo de laboreo y beneficio* en la provincia de Alava, fueron como sigue:

	Pesetas
Ramo de laboreo.....	57.460
Ramo de beneficio....	965.850
TOTAL...	1.023.310

ALBACETE

Minas productivas, 3.—Improductivas, 39.

La nota saliente en esta provincia es la caducidad de 11 concesiones de mineral de hierro, concesiones que se adquirieron cuando entusiasmos irreflexivos atacaron los criaderos de tal mena, para venir muy pronto á convencerse de que el coste de los arrastres al puerto de Cartagena imposibilitaba económicamente la explotación. En años anteriores

indicamos ya el fin que tendría el intento de aquellos mineros, y tampoco nos equivocamos hoy al anunciar que muy pronto serán también abandonadas por sus dueños las 14 concesiones que aun subsisten de dicha sustancia en esta provincia.

ALICANTE

Minas productivas, 3.

En esta provincia parece, de algún tiempo á esta parte, que se ha despertado entusiasmo por la minería, habiéndose hecho registros numerosos y de importante extensión superficial, inaugurando trabajos en Tibi, en algunos yacimientos de azufre y lignito, en Orihuela, Novelda y otros, que si bien por el momento su producción es nula, hace creer que, al ser productiva, anime el espíritu minero, dando lugar á nuevas industrias.

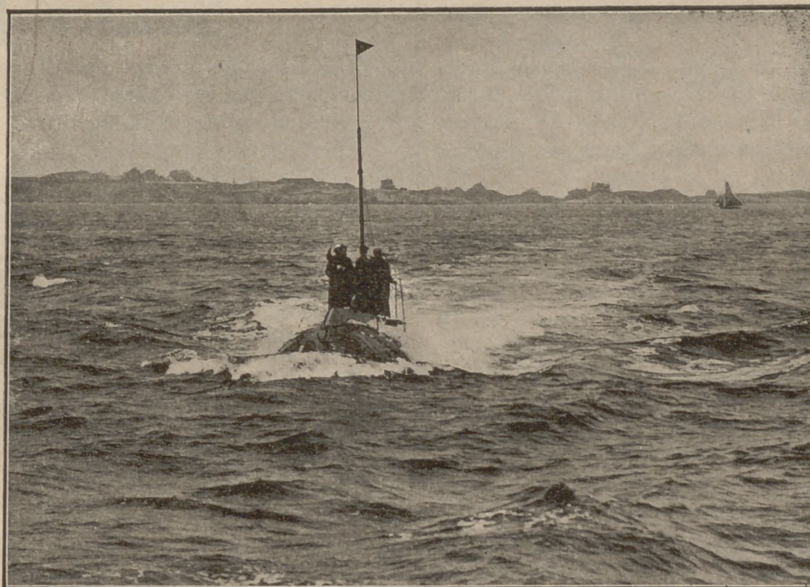

EL «FULTON» EN PRUEBAS

En las salinas de Torrevieja continúa la explotación, habiéndose llevado á cabo varias reformas de importancia y aumentando la producción.

ALMERÍA

Minas productivas, 152.—Improductivas, 2.688.—Fábricas activas, 10.

Analizando la producción por sustancias, y comparándola con la del año anterior de 1903, resultan los datos siguientes:

Azufre.—Las minas de las Balsas de Gádor, que en el año anterior produjeron 2.718 toneladas, sólo han dado en 1904 unas 1.833, acusando una baja de un 64 por 100. Todo él parece haberse consumido en el país para la cura de las viñas y parrales, pues no aparece haberse despachado ninguna cantidad por las Aduanas.

Calamina.—La producción de 1903 fué de 2.364 toneladas, y la de 1904 de 6.742, resultando un aumento de 4.108 toneladas, habiendo, por tanto, una producción casi triple, debiéndose este crecimiento á haberse puesto en trabajos con excelente resultado varias minas del término de Almería.

De los datos de Aduanas resulta haberse embarcado por exportación y cabotaje 7.267 toneladas.

Cinabrio.—En 1903 se trabajó una sola mina, que produjo seis toneladas, y en 1904 tres minas, que produjeron unas 114, las cuales se han exportado por Aguilas (Murcia).

Cobre.—La producción ha sido menor en 1904 que en 1903, á pesar de haberse trabajado una mina más. En el primer año fué de 175 toneladas, y en el último de 75.

Aparece haberse exportado por la Aduana de la capital 72 toneladas, y por la de Garrucha 310, esto es, una cantidad cinco veces mayor que la que consta producida.

Granatilla.—Se trabajaron en 1903 dos minas que produjeron 185 toneladas, y en 1904 una sola mina que produjo 100 toneladas.

Hierro argentífero.—Diez minas dieron en 1903, 91.000 toneladas, y ocho en 1904 han producido 122.109, con un aumento de 31.109 toneladas.

Plomo.—En 1903 produjeron 26 minas 3.900 toneladas de mineral, y en 1904, 32 minas dieron 12.527, con un aumento de 8.627 toneladas, lo que equivale á haberse triplicado la producción, debiéndose principalmente este aumento á la mina *Aprovechado*, de Bedar.

Resulta que por las Aduanas de la provincia se han embarcado 4.050 toneladas de mineral, 1.533 de plomo pobre en barras, y 27 $\frac{1}{2}$ en perdigones.

Plomo argentífero.—Aparecen en 1903 trabajando 41 minas con un producto de 11.626 toneladas, y en 1904 producen 40 minas 14.321. Resulta de ahí un aumento de 2.695 toneladas.

Hanse exportado en barras 981 $\frac{1}{2}$ toneladas, y en mineral 3.384, según los datos de Aduanas.

Esteatita.—Por las Aduanas de Garrucha se embarcaron en 1903 unas 160 toneladas, y 40 en 1904.

Hierro.—En 1903 produjeron 44 minas de hierro 385.718 toneladas, y en 1904, con 43 minas se obtenido 407.670 toneladas; esto es, un aumento de cerca de 22.000 toneladas, apareciendo haberse despachado por la Aduana de la capital 271.075 toneladas, y por la de Garrucha 404.580. Estas 271.075 toneladas proceden principalmente de las provincias de Granada y Almería.

Aparece, según los datos suministrados por las oficinas del ferrocarril del Sur de España, que por dicha línea, y procedentes de Fiñana, Abia, Escullar, Doña María, Nacimiento y Gérgal-todos de esta provincia, han circulado 139.164 toneladas de mineral de hierro. A éstas hay que añadir las que haya transportado el ferrocarril de vía estrecha de Sierra Alhamilla, de lo cual no hemos podido obtener datos, y la diferencia á las 217.075 toneladas, serían en mineral, procedentes de Jaén y Granada.

Se creyó que durante el año de 1904 funcionaría el cable que desde las minas de Beires lleva los minerales de hierro á Doña María, aumentando, por consiguiente, en gran escala la producción; pero defectos de construcción é instalación lo impidieron. Reparados éstos, ya funciona con regularidad.

Terminados, y hechas pruebas con buen resultado, los dos cables que desde el grupo del Manzano y del Cortijuelo condu-

cirán los minerales á la estación de Serón, del ferrocarril de Baza á Aguilas, así como el de 18 $\frac{1}{2}$ kilómetros desde Culataivi á Casa Fuerte, pueden ya ponerse en actividad todas las minas que sirven estos cuatro cables, y, por tanto, hay que presumir que en el año de 1905 la producción de hierro aumentará de una manera considerable.

Con esto queda bosquejada la producción minera de la provincia durante el año de 1904.

Nuevas Sociedades

Angel Torralba y Compañía.—Sociedad regular colectiva, constituida por D. José Lacasia y Aznares y D. Angel Torralba y Magdaleno. Su objeto es la compra-venta de toda clase de géneros ultramarinos y sus similares. El capital de la Compañía se compone de 15.000 pesetas, aportadas por el socio Sr. Lacasia; el tiempo de duración de la sociedad se fija en 15 años, y la gestión administrativa, así como el uso de la firma social, correrán á cargo de los dos socios. Se constituyó la compañía por escritura otorgada en esta villa (domicilio social) ante el notario D. Francisco de Santiago y Marín.

Román Ibarreche y Compañía.—Sociedad mercantil regular colectiva, con domicilio en Bilbao, constituida por D. Victorio Benedicto é Inchaurrendieta y D. Román Ibarreche y Ugarte, con objeto de dedicarse á la venta de bacalao, especialmente, y en general de toda clase de artículos coloniales.

El tiempo de duración es por cuatro años y el capital social se compone de 6.000 ptas. que aporta en metálico el Sr. Benedicto quien así como el socio industrial Sr. Ibarreche tendrán derecho al uso de la firma social y la administración de la compañía. Esta se constituyó por escritura otorgada ante el notario de esta villa D. Isidro de Erquiaga el día 17 de Mayo último.

Nuestro grabado

Los Estados Unidos del Norte de América es una de las naciones en que se dedica más atención á la construcción de buques sumergibles ó submarinos.

En 1903 el Congreso concedió un crédito de 500.000 pesos que se habían de adjudicar á la Casa constructora de submarinos que presentara mejor tipo de ellos.

Sólo dos Compañías había que pudieran entrar en competencia: la denominada "Electric Boat Company," y la "Lake," La primera había construido últimamente el *Fulton* y la segunda el *Protector* y se suponía que la competencia tendría lugar entre estos dos tipos de submarinos.

Con objeto de prepararse para estas pruebas comperativas "Electric Boat Company," introdujo en el *Fulton* gran número de modificaciones y mejoras con relación á los 7 del mismo tipo que tenía en servicio el Gobierno americano; por esta razón no pudo estar listo en todo el año 1903. La Compañía "Lake," introducía también en el *Protector* las mejoras que consideraba convenientes y tampoco pudo presentarlo para pruebas en el citado año.

En 1904 el Congreso aprobó una ley aumentando el crédito anteriormente votado á 850.000 pesos. Este crédito había de invertirse en la construcción de cuatro submarinos del tipo que resultara vencedor en el concurso.

Lo casa constructora del *Fulton* presentó á este para pruebas en la primera quincena de Junio último, sin que la Compañía "Lake," presentara el *Protector*.

Como la Ley preceptuaba que de no presentarse al concurso más que una sola casa se verificaran con el bote por ella ofrecido las pruebas correspondientes comparándolas con las realizadas con los submarinos ya adquiridos por el Gobierno, se realizaron las experiencias únicamente con el *Fulton*.

La Junta que las dirigió dió su informe al Gobierno, siendo sus conclusiones las siguientes:

- 1.º Que el *Fulton* era superior al mejor de los submarinos que poseía el Gobierno; y
- 2.º Que llenaba todas las condiciones razonables para la guerra submarina,

Reglamento general

para el Régimen de la Minería

En nuestra librería hemos puesto á la venta una edición especial, de bolsillo, del nuevo Reglamento en vigor desde el 15 de Julio.

1,50 pesetas Encuadernado en tela
1,00 id. id. en rústica

Minería, Banca é Industria

El radio argentífero.—Este nuevo metal está compuesto de residuos de cobre, hierro, plata, fósforo y algunas partículas del radio. El secreto de la fabricación consiste en el empleo del fósforo sometido á cierto grado de calor. El metal que resulta de la fusión de estas substancias, es más resistente que el acero, tan brillante como el oro del cual no se le puede distinguir, y tan buen conductor de la electricidad como el cobre. No siendo oxidable y costando menos que el cobre, el acero y la plata, puede emplearse fácilmente para la acuñación de moneda, bisutería y trabajos de platería, así como para la fabricación de armas, cañones y municiones de guerra.

El radio argentífero pesa menos que el cobre y no pierde su bello aspecto por ningún agente físico ó químico; se suelda sencillamente con plata.

La aplicación más corriente en la industria será en los hilos eléctricos á causa de su precio y peso.

El Banco de Burgos.—Continúa este Banco su marcha normal y progresiva; los beneficios líquidos realizados en el primer semestre de 1904 fueron 26.926,43 pesetas, y los de igual período de 1905 pesetas 32.750,47, que han sido distribuidos como sigue:

	1904	1905
Fondo de reserva	6.000	10.900
Dividendo á las acciones	15.000	15.000
Amortizaciones é impuestos	4.055,95	4.919,42
Remanente	1.870,48	2.831,05
	<u>26.926,43</u>	<u>32.750,47</u>

Los accionistas perciben igual dividendo de 2,50 pesetas para un desembolso de 100; pero se aumenta el fondo de reserva, que lo eleva á 45.000 pesetas.

El balance de 30 de Junio de 1904 sumaba 15,13 millones y el de igual fecha de 1905 millones 17,83, debido especialmente á los depósitos en custodia, lo que prueba la confianza que inspira á los capitalistas burgaleses su Banco local.

Hojas delgadas de cinc.—Considerado generalmente el cinc como un metal refractario al laminado, es posible obtener hojas de un grueso de 0'006 milímetros, es decir, verdadero papel de cinc. Para conseguirlo es necesario emplear un cinc casi químicamente puro.

En los laminadores de cinc ordinarios se llega corrientemente á obtener hojas de medio milímetro de espesor; para un grueso menor es necesario recurrir á un torno de mano de forma especial.

La hoja de espesor delgado se corta en dos, y cada mitad, superpuesta cuidadosamente una sobre otra, se dobla en forma de librito y se lamina hasta que su superficie sea dos veces mayor que la primitiva; se corta entonces el librito por la mitad y se repite la operación sobre cada mitad, pero teniendo cuidado de doblar la hoja en ángulo recto con relación al sentido en que ha sufrido el laminado anterior.

En un número indefinido de laminados sucesivos y de dobleces ejecutados alternativamente en sentido inverso se llega á obtener verdaderas hojas de zinc de grueso imperceptible. Si durante las operaciones el metal tuviera tendencia á hacerse frágil y quebradizo, se recuperará su maleabilidad, calentándole á 100° centígrados y dejándole que se enfríe lentamente.

El papel de zinc es mucho más económico que el de estaño y sin ser nocivo para la salud como el de plomo, tiene las mismas

aplicaciones para envolver chocolate, jabón, cigarros, dulces, tabacos, etc., etc.

Empréstito salmantino.—El Ayuntamiento constitucional de Salamanca anuncia segunda subasta para la contratación de un empréstito de 999.875 pesetas en obligaciones de 500 pesetas nominales.

Las 2.105 obligaciones al portador se emitirán al tipo de 475 pesetas por obligación, fechándolas en 1.º de Octubre del año actual, en cuyo día han de estar completamente satisfechas por sus tenedores.

La industria minera y metalúrgica en Italia

La producción mineral y la industria metalúrgica y química representan un valor de 621 millones de liras, distribuidos del modo siguiente.

	Liras
Productos de las minas	85.593.615
Id. de las oficinas de beneficio	297.172.194
Id. químicos industriales	74.218.373
Turba	297.764
Productos de las canteras	41.164.567
Cales, cemento, yeso, cerámica y vidriería	122.809.247

Entre los productos de las minas aparecen, principalmente los siguientes, por orden de su importancia:

	Toneladas	Liras
Minerales de azufre	3.690.532	43.852.437
Id. de zinc	157.521	17.144.211
Id. de plomo	42.443	5.480.493
Id. de hierro	374.790	5.409.905
Id. de cobre	114.823	2.955.100
Piritas de hierro	101.455	1.617.370
Mineral de azogue	55.528	1.327.962
Rocas asfálticas	89.078	1.154.756
Antracitas lignitos y esquistos luminosos	436.887	2.940.916

En el ramo de beneficio, aparecen:

	Toneladas	Liras
Azufre fundido	553.751	53.254.884
Id. refinado	139.464	15.101.918
Id. otras variedades	169.376	18.815.882
Gas de alumbrado	»	41.860.645
Hierro colado en lingotes	75.279	6.251.596
Id. de segunda fusión	15.465	3.321.968
Hierro dulce	177.392	38.043.277
Acero	154.134	33.976.364
Cobre y aleaciones	11.217	21.374.645
Aglomerados de carbón	693.200	20.200.000
Id. de lignito	11.138	156.772
Id. de carbón vegetal	20.595	1.409.575
Cok de gas	533.599	17.291.105
Id. metalúrgico	21.000	651.000
Plomo en galápagos	22.196	6.235.167
Sal común	451.633	3.005.206
Hoja de lata	11.275	4.960.000
Plata (kg. 24.388)		2.117.646
Azogue	312	1.799.195

Desde Santander

(DE NUESTRO CORRESPONSAL)

Tan poca ó menos animación que en la pasada semana se ha notado en la presente en esta Bolsa.

Sin saber á qué atribuirlo, puede decirse que la gente, gracias al tiempo que disfrutamos, huye del negocio, para respirar más á gusto la fresca brisa del mar ó de la montaña.

Las operaciones realizadas durante la semana, han sido:
Deuda 4 por 100 Interior, 78'45 y 78'60 (pesetas 30.800.)
Deuda 4 por 100 amortizable, pequeños, 99'20 (pesetas 7.000.)
Idem 4 por 100 Interior, pequeños, 78'85 por 100 (pesetas nominales 11.500.)

Obligaciones de la Azucarera, 100 (pesetas 15.000.)
Idem ferrocarril Cantábrico, Cabezón á Llanes, 104'60 por 100 (pesetas 26.500.)

Junta de Obras del Puerto de Bilbao

Recaudación del mes de Julio de 1905

IMPORTACIÓN		Pesetas
Extranjero.	Carbón.	10.900,51
	Escorias de hierro, etc.	560,54
	Carga general.	30.780,59
Cabotaje.	Carbón.	2.495,75
	Escorias de hierro, etc.	484,20
	Lingote de hierro.	50
	Carga general.	2.219,48
EXPORTACIÓN		
Extranjero.	Mineral de hierro.	180.388,71
	Lingote de hierro.	340,28
	Carga general.	1.317,62
Cabotaje.	Carbón, escorias, etc.	139,99
	Mineral de hierro.	344,56
	Lingote de hierro.	733,07
	Carga general.	4.050,80
Total.		234.806,40

Bilbao 1.º de Agosto de 1905.—El Presidente, *Luis de Salazar*.—El Secretario-Contador, *José de Solozábal*.

BANCO DEL COMERCIO

Cumpliendo lo dispuesto en el artículo 20 de los Estatutos, el Consejo de Administración de este Banco ha acordado que la junta general de accionistas se celebre el día 26 del mes actual, á las doce, en el domicilio social, calle de la Estación número 3.

Durante los ocho días que procedan al señalado para la celebración de la junta, estarán de manifiesto en las oficinas de este Banco, para todos los accionistas que lo deseen, el Balance y las cuentas del ejercicio semestral y se les facilitarán cuantas explicaciones pidan relativas á la situación del Establecimiento, sin perjuicio de lo que determina el artículo 10 de los Estatutos.

Bilbao 1.º de Agosto de 1905.—El secretario, *Miguel Cortés*.

BANCO DE BILBAO

El Consejo de Administración de este Banco, en observancia del art. 36 de sus Estatutos, ha dispuesto que la Junta general ordinaria de accionistas, se celebre el día 26 del corriente á las once del día en el salón del Establecimiento. Todos los señores accionistas tienen derecho de asistencia, pero para tener voz y voto, se requiere ser poseedor de doce ó más acciones en propiedad, con tres meses de anticipación.

Pueden los comprendidos en este último caso, ser representados por medio de apoderado, que deberá ser también accionista con voto.

Los apoderados especiales á quienes se refiere el art. 37 de los Estatutos, pueden asistir en representación y para ejercer los derechos de sus poderdantes.

Los señores que al tenor de las precedentes prescripciones de los Estatutos, hayan de asistir á la Junta que se convoca, se servirán presentar en la Secretaría de mi cargo los títulos de pertenencia de sus acciones y los poderes en su caso, á fin de que se les provea de la correspondiente credencial.

Durante los ocho días que preceden al señalado para la Junta, estarán en el Banco de manifiesto á los señores accionistas en observancia del art. 37 de los Estatutos, el balance y las cuentas del ejercicio que comprende el último semestre.

Bilbao 1.º de Agosto de 1905.—El Secretario, *Jerónimo de Uria*.

Valores locales de la Plaza de Bilbao-Ultima cotización

TÍTULO DE LA EMPRESA Ó COMPAÑÍA	Última cotización	FECHA de la operación			CAPITAL Pesetas	Valor de cada título	Deseñados	Annual	Semestral
		Día	Mes	Año					
ACCIONES									
Banco de Bilbao	274	27	Julio	1905	30.000.000	500	Todo	—	—
de Vizcaya	208.00	11	Julio	1905	15.000.000	250	50 %	5 1/2 %	—
de Santander á Bilbao	217.50	28	»	1905	20.000.000	250	20 %	6 %	—
Crédito Unión Minera	180.00	15	Abril	1905	5.000.000	500	60 %	—	—
de Guipuzcoano	121.00	4	»	1905	3.000.000	500	50 %	—	—
de Vitoria	70	2	Stbre	1904	8.000.000	500	80 %	—	—
Asturiano	165	16	Mayo	1905	10.000.000	500	50 %	6.50	—
de Gijón	50	28	Abril	1904	5.000.000	500	50 %	—	—
de Vigo	105.00	17	Marzo	1905	3.000.000	500	20 %	—	—
de Burgos	183.75	2	Octubre	1903	15.000.000	500	60 %	—	—
Industrial Gijónés	119	6	Junio	1905	100.000.000	500	30 %	6 %	—
Hispano Americano	94.75	3	Agosto	1905	3.162.500	250	Todo	9 %	—
Mercantil de Santander	135	17	Junio	1905	5.000.000	500	»	6 %	—
Ferrocarril de Bilbao á Durango	140	16	Junio	1905	7.000.000	500	»	—	—
de Bilbao á Portugalete	40	28	Marzo	1904	2.750.000	500	»	1 1/2 %	—
de Santander á Bilbao	79	4	Abril	1901	1.250.000	500	»	—	—
de Durango á Zumárraga	38	27	Marzo	1904	4.500.000	500	»	—	—
de Amorebieta á Guernica	101	15	Junio	1905	11.500.000	500	»	—	—
de Elgoibar á San Sebastián	130	2	Dicbr	1904	500.000	500	»	—	—
de Castro Alén (ordinarias)	6	5	Abril	1904	6.250.000	500	»	—	—
de Castro Alén (especiales)	76.50	17	Agosto	1905	15.000.000	500	80 %	—	—
de La Robla á Valmaseda	45	10	Julio	1904	6.000.000	500	Todo	—	—
Vasco Asturiano	94	29	Dicbr	1904	2.500.000	500	Todo	6.25 p.	—
Compañía Naviera Bilbaína (Aznar)	94	6	Octubre	1901	3.000.000	500	Todo	—	—
Bat	45.00	18	Febrero	1905	3.125.000	500	»	—	—
Vasco Cantábrica	57	29	Julio	1901	2.500.000	500	»	—	—
Vascongada (Abásolo)	40	16	Mayo	1903	4.500.000	1.000	»	—	—
Internacional (Llodio)	35.50	12	Junio	1905	6.500.000	500	Todo	—	—
Rodas	20	3	Julio	1905	6.000.000	500	»	—	—
Unión	97	17	Octubre	1901	3.000.000	500	»	—	—
Cantábrica	80	20	Enero	1905	3.000.000	500	»	6 pts	—
Urtarte	32	14	Marzo	1905	3.000.000	500	»	—	—
Aurrera	50	29	Stbre	1904	2.700.000	500	»	3 %	—
Naviera La Actividad	77	28	Julio	1902	3.000.000	500	»	3 1/2 %	—
Anónima de Navegación	94	2	Octubre	1901	10.000.000	500	35 %	2 1/2 %	—
La Blanca	60	3	Mayo	1901	4.200.000	500	Todo	4 %	—
Vasco-Asturiana	45	23	Enero	1904	7.100.000	500	»	7 1/2 pts	—
Algortea	193	5	Agosto	1905	32.750.000	500	Todo	10 %	—
Olazarrí	172	1	»	1905	20.000.000	250	Todo	10 %	—
Sociedad Anónima A. Hornos de Vizcaya	291	2	Julio	1905	25.000.000	1.500	»	—	—
Unión Resinera Española	137	18	Dicbr	1902	1.500.000	500	»	5 %	—
Unión de Explosivos	116	22	Junio	1904	1.500.000	500	»	5 %	—
Talleres de Deusto	102.00	6	Mayo	1904	500.000	500	»	6 %	—
Tubos Forjados	90	30	Marzo	1904	1.350.000	500	»	—	—
La Basconia	78	22	Dicbr	1903	2.150.000	500	»	—	—
Casa Dotesio	96.30	9	Novbr	1904	2.000.000	250	Todo	—	—
Tranvía de Bilbao á Durango	22.25	3	Junio	1905	30.000.000	500	90 %	—	—
Auxiliar de Ferrocarriles	70	3	Agosto	1905	20.000.000	500	20 %	—	—
A Hlemeyer	95.00	22	Julio	1905	100.000.000	500	Nada	Nada	—
Compañía de Seguros Aurora	27	18	Febrero	1904	4.000.000	250	20 %	5 %	—
La Polar (Depto. engarantía 50 %)	230	22	Julio	1905	500.000	50	Todo	—	—
Sociedad Minera Argentifera de Córdoba	148	7	Abril	1902	4.000.000	250	»	—	—
Anglo Vasca, de Córdoba	89	22	Febrero	1904	3.000.000	250	»	—	—
Alcaracejos, en Córdoba	76	29	Abril	1905	4.500.000	500	»	—	—
Almadenes, en Córdoba	113.50	5	Agosto	1901	5.000.000	500	Todo	—	—
Peñaflor, en Sevilla	78	5	Febrero	1903	5.000.000	500	Todo	—	—
Cala, en Huelva	6	21	Stbre	1904	20.000.000	300	60 %	—	—
Hulleras de Sabero y anexas	51	9	Febrero	1905	5.000.000	500	Todo	—	—
Sierra Menera, en Teruel	220	2	Agosto	1901	3.000.000	500	Todo	—	—
Irun y Lesaca	12.50	21	Stbre	1904	6.000.000	500	Todo	—	—
Cabárceno	95	18	Marzo	1902	4.000.000	500	36 %	—	—
Argentifera de Almagrera	58	9	Novbr	1904	2.500.000	500	Todo	5 %	—
Hulleras de Guardo	12.90	4	Agosto	1904	4.000.000	250	90 %	—	—
Collado del Lobo	83.00	2	Stbre	1904	4.000.000	500	Todo	—	—
Atilana	17.90	13	Mayo	1904	3.000.000	500	»	—	—
Villaodrid	75	5	Agosto	1905	20.000.000	500	»	—	—
Hidráulica del Fresser	48.45	2	Marzo	1904	2.500.000	500	70 %	—	—
Hidro Eléctricas	57	7	Stbre	1902	650.000	500	10 %	—	—
Berástegui	100	»	Novbr	1903	12.500.000	250	5 %	—	—
Tras-oz-Montes	85	17	Junio	1903	5.000.000	250	25 %	—	—
Minería Vascongada	80.00	22	Julio	1904	12.500.000	500	Todo	3.50 p.	—
General de Minería	96	18	Septbr	1902	10.000.000	500	90 %	—	—
Construcciones metálicas	95	16	Abril	1902	5.500.000	250	40 %	—	—
Constructora de Obras públicas	57.35	13	Novbr	1904	7.500.000	500	85 %	—	—
Sindicato Minero Rodas	118	8	Octubre	1902	4.250.000	500	»	—	—
Castillo de las Guardas	55	11	»	1902	6.000.000	500	80 %	—	—
Sociedad Azufrera del Coto de Hellín	53.00	27	Julio	1905	20.000.000	500	Todo	5 %	—
Azuaga y Mestanza	75	4	Marzo	1904	500.000	500	»	—	—
Papelera Española	100	8	Mayo	1903	5.000.000	250	1 1/2 %	5 %	—
Artes Gráficas	84.00	11	Julio	1905	6.000.000	500	Todo	5 %	—
Centro Minero Bilbaino	30	27	Novbr	1903	1.500.000	500	»	—	—
Bodegas Bilbainas	40	9	Junio	1904	12.000.000	500	»	3 %	—
Sierra Almenara y F.C. Minero de Morata	47	23	Agosto	1904	6.500.000	000	»	—	—
Diques Euskalduna	108	15	Abril	1901	350.000	1.500	»	3 %	—
Minas de Heras	39.00	6	Junio	1905	81.600.500	500	Todo	—	—
Marítima Bakio	38.25	26	»	1905	43.000.000	500	Todo	—	—
Sd. Gl. Azucarera Española, preferente									
» ordinaria									

El total de pesetas nominales negociadas durante la semana fué:
Fondos públicos, 169.000.—Acciones de Sociedades, 319.000,— Obligaciones de id 113.000 Total 601.000

TÍTULO DE LA EMPRESA Ó COMPAÑIA	Ultima coti- zación	FECHA de la operacion			Obligaciones emitidas		Obligaciones amortizadas	Interés. que producen por 100
		Día	Mes	Año	Núm.	Valor ptas.	Número	
OBLIGACIONES								
Ferrocarril de Bilbao á Du- rango.....	97.00	19	Junio....	1905	8.000	500	92	4
" de Bilbao á Por- tugalete.....	97 99.50	22	Diciembre...	1904	8.900	500	63	5
" de Durango á Zumárraga.....	85 85	8	Julio....	1905	9.800	500	234	4
" de Tudela á Bil- bao.....	85 00 105.50 105.625 105.75	9 18 27	Julio.... Julio.... Julio....	1905 1905 1905	10.000 66.000 66.000	500 500 250	185 — —	4 5 5
" de la Robla á Val- maseda.....	75 60 98	22 30 8	Julio.... Junio.... Ab.il....	1902 1902 1903	20.000 14.300 5.000	500 500 500	61 — —	4 6 5
Protección á Zorroza, 1. ^a emisión.....	100.50	9	Febrero...	1902	5.000	500	b. 90 p.	5
Ferrocarril de Elgoibar á San- Sebastian....	80 69.50 30	14 27 7	Mayo.... Julio.... Julio....	1903 1903 1903	8.000 4.631 12.000	500 500 500	27 14 22	5 5 6
" De Santander á Bilbao.....	98 100 97.25	8 13 4	Julio.... Junio.... Marzo....	1905 1901 1905	13.000 10.000 10.000	500 500 500	238 121 46	4 4 4
" del Cadagua, 1. ^a hipoteca.....	100	18	Novbre...	1901	2.000	500	53	4
" de Santander á 1. ^a hipoteca Solares.....	100 100	4 4	Junio.... Junio....	1901 1901	3.000 2.000	500 500	207 106	4 4
" de Luchana á Munguia.....	34	8	Enero....	1902	1.500	500	14	5
" Amorebieta á Guernica y Lezo	79	7	Febrero...	1902	1.250	500	—	5
Carreteras de la Diputación de Vizcaya...	101.00	3	Agosto....	1905	12.644	500	5.320	4
Sociedad Minera Hulleras del Turón.....	100	8	Junio....	1903	6.000	500	80	5
" Hulleras de Sabero y anexas.....	92	20	Octubre...	1904	6.000	500	397	5
Compañía Naviera Vascongada (Abásole).	95	16	Julio....	1905	6.000	500	3.048	5
" " Bilbaina (Aznar).....	89.50	2	Junio....	1905	12.000	500	2.177	5
" " Bat.....	87.50	21	"	04	5.000	500	—	5
" " Aurrerá.....	100	6	Junio....	1901	3.000	500	—	5
Junta de Obras del Puerto de Bilbao.....	102 99.00	10 15	Mayo.... Julio....	1905 1905	10.000 11.000	500 500	2.448 280	4 4
Ayuntamiento de Bilbao.....	94 25	2	Agosto....	1905	34.746	500	2.374	4
Unión Resirera Española.....	100.52	18	"	1904	4.000	500	452	4
Aznarera Coto Hellin.....	93	26	Debre...	1902	4.000	500	—	5
Sociedad General Azucarera.....	100.00	5	Agosto....	1905	—	500	—	5

Cotizaciones de la Semana, de las Bolsas de Bilbao, Madrid y Paris

BOLSA DE BILBAO	Día 31	Día 1	Día 2	Día 3	Día 4	Día 5
4 por 100 perpetuo interior						
Serie F, de 50.000 pesetas nominales	"	"	"	"	78.50	"
" E, de 25.000 "	"	"	"	"	78.45	"
" D, de 12.500 "	"	"	"	"	78.75	78.60
" C, de 5.000 "	"	"	"	"	78.75	"
" B, de 2.500 "	"	"	"	"	78.75	78.60
" A, de 500 "	"	"	"	"	78.75	78.60
" G y H, de 100 y 200.	"	"	"	"	"	"
En diferentes series						
5 por 100 amortizable						
Serie F, de 50.000 pesetas nominales	"	"	"	"	"	"
" E, de 25.000 "	"	"	"	"	"	"
" D, de 12.000 "	"	"	"	"	"	"
" C, de 5.000 "	"	99.20	"	"	"	"
" B, de 2.500 "	"	"	"	99.25	"	98.30
" A, de 500 "	"	"	"	"	"	"
En diferentes series						
4 por 100 perpetuo exterior (Estampillado)						
Serie F, de 24.000 pesetas nominales	"	"	"	"	"	"
" E, de 12.000 "	"	"	"	"	"	"
" D, de 6.000 "	"	"	"	"	"	"
" C, de 4.000 "	"	"	"	"	"	"
" B, de 2.000 "	"	"	"	"	"	"
" A, de 1.000 "	"	"	"	"	"	"
" G y H,	"	"	"	"	"	"
En diferentes series						
Paris cheque.	"	"	"	"	"	"
Londres cheque.	"	"	"	"	"	"

BOLSA DE MADRID	Día 29	Día 31	Día 1	Día 2	Día 3	Día 4
Renta perpetua 4 por 100 interior.....	78.30	78.50	78.55	78.00	78.45	78.50
Deuda amortizable 5 por 100.....	99.05	99.10	99.20	99.15	99.15	99.15
Acciones Banco España.....	420.00	421.00	420.00	000.00	417.00	417.00
Acciones Compañía Arrendataria de Tabacos.	000.00	345.00	345.00	344.00	000.00	395.00
CAMBIOS, Londres vista.....	33.24	33.23	00.00	00.00	00.00	33.30
" Paris id.....	133.25	132.20	132.20	133.30	132.35	132.40

BOLSA DE PARIS	Día 29	Día 31	Día 1	Día 2	Día 3	Día 4
Francés.....	99.40	99.55	99.52	99.45	99.45	99.50
Renta Exterior español estampillado.....	91.15	91.20	91.10	91.12	91.02	91.05
Id. italiana.....	105.05	105.10	105.15	105.05	105.05	105.10
Id. Rusia.....	88.40	88.45	86.00	88.05	87.45	87.55
Brasil.....	89.45	89.60	89.72	89.75	89.60	89.75
F. C. Norte España, acciones.....	155.00	156.00	156.00	157.00	175.00	156.00
Ferrocarriles Andaluces, obligaciones 1. ^a	000.00	000.00	000.00	000.00	000.00	000.00
Rio Tinto.....	1.665.00	1.676.00	1.694.00	1.685.00	1.674.00	1.667.00
Tharsis.....	155.00	156.00	158.00	159.00	159.00	159.00
F. C. Norte España, obligaciones 1. ^a	362.00	362.00	365.00	364.00	364.00	365.00
Id. Asturias, obligaciones 1. ^a	000.00	000.00	351.00	342.00	352.00	351.00
Banco Nacional México.....	305.00	310.00	324.00	335.00	331.00	323.00
Bilbao.....	378.50	378.00	378.00	378.00	378.00	377.65
Londres.....	25.14	25.15	25.15	25.15	25.15	25.15

IARRA Y COMPAÑIA
ANTES
COMPAÑIA VASCO-ANDALUZA



Servicio bisemanal de vapores de escala fija de
BILBAO Á MARSELLA

VAPORES	Ts. r.	VAPORES	Ts. r.
Cabo San Martín.	1860	Cabo Roca.....	1515
Cabo San Vicente	1817	Itálica.....	1186
Cabo San Antonio	1756	Cabo Espartel.....	1838
Cabo Quejo.....	1747	Cabo Prior.....	1020
Cabo Peñas.....	1742	Cabo Silleiro.....	1020
Cabo Palos.....	1562	La Cartuja.....	892
Cabo S. Sebastián	1552	Triana.....	779
Cabo Ortegá.....	1551	Vizcaya.....	755
Cabo Nao.....	1551	Ibaizabal.....	739
Cabo Tortosa.....	1551	Cabo Oropesa.....	1860
Cabo Trafalgar.....	1542	Cabo Corona.....	1860
Cabo Creux.....	1517	Cabo Toriñana.....	1860

LINEA DE BILBAO Á MARSELLA
Salida de Bilbao todos los jueves para los puertos de Santander, Coruña, Carril, Vigo, Huelva, Cádiz, Málaga, Almería, Cartagena, Alicante, Valencia, Tarragona, Barcelona, Palamós, Cette y Marsella.
El primero y tercer jueves de cada mes se recibirá también carga para los puertos de Algeciras Adra Motril, Aguilas, Garrucha y San Feliú de Guixols.
El jueves 3 de Agosto saldrá de este puerto el vapor
CABO CORONA
Su capitán J. Jauregui.
Admite carga y pasajeros para los puertos citados

LINEA RÁPIDA DE BILBAO Á BARCELONA
Salida de Bilbao todos los domingos para los puertos de Santander, Sevilla, Málaga, Alicante, Valencia y Barcelona.
El itinerario de esta línea está hecho de manera que, salvo circunstancias imprevistas, el viaje de nuestro puerto al de Barcelona y viceversa, se haga en 14 días.
El domingo 6 de Agosto saldrá de este puerto el vapor
CABO TORIÑANA
Su capitán M. Eguiguren.
Admite carga y pasajeros para dichos puertos.
Para tratar de carga ó pasaje dirigirse á los consignatarios: Bergé y Compañía.—Gran Vía, 5, principal.

ALTOS HORNOS DE VIZCAYA
Balance al 30 de Junio de 1905.

	Pesetas
ACTIVO	
Caja y Bancos.....	699.453,72
Efectos á cobrar.....	1.117.804,20
Cuentas deudoras.....	948.277,72
Existencias de primeras materias y fabricación.....	6.539.520,36
Terrenos, inmuebles, máquinas, etc.....	46.744.508,92
Acciones del Consejo en garantía.....	2.000.000 »
TOTAL.....	58.049.564,92
PASIVO	
Capital: Acciones.....	32.750.000 »
Obligaciones en circulación.....	11.934.000 »
Reservas.....	7.902.251,57
Efectos á pagar.....	7.386,95
Cuentas varias.....	1.152.067,05
Cuentas de ventas y fabricación.....	2.303.859,35
Consejeros: Cuenta de garantía.....	2.000.000 »
TOTAL.....	58.049.564,92

Advertencia
A nuestros suscriptores de Bilbao y provincias que durante el verano se ausenten de la población en que actualmente residen, se les servirá la Revista, como en años anteriores, sin recargo alguno, en el punto á donde se trasladan, sin más que enviar á la Administración ó entregar á nuestros repartidores una nota indicando dónde desean recibirla.

BUQUES ENTRADOS

Importación del Extranjero desde el 29 de Julio al 4 de Agosto

Número de orden	Día	Aparejo	Pabellón	Matrícula	Nombre del buque	Toneladas de registro	Capitán	Cargamento	Kilogramos de carbón	Kilogramos de bacalao	Kilogramos de carga total	Procedencia	Consignatario ó Corredor
1229	29	Vapor	Español	Bilbao	Sollube	1622	J. Basabe	Sumas anteriores.	338672573	6537193	423349277		
1230	"	"	Francés	Nantes	Blanche Amellie	195	L. Ertaud	Carbón	3682334	"	3682334	Newcastle	A. Aznar y C. ^a
1231	"	"	Alemán	Hamburgo	Prinz Joachim	2981	O. Lotze	General	"	"	105612	Burdeos	Carlos Maruri
1232	"	"	"	Kiel	Signal	784	A. Steffenhagen	Idem	"	"	352962	Tampico	Edmundo Couto y C. ^a
1233	"	"	Español	Sevilla	Cabo Corona	90	I. Jauregui	Lastre	"	"	13422	Burdeos	C. Hoppe y Compañía
1234	"	"	"	Santander	Cuca	97	N. Villamil	General	"	"	76300	Marsella	Bergé y Compañía
1235	"	"	Inglés	Swansea	Swansea	578	A. Hall	Garbanzos	"	"	"	Veracruz	Francisco García
1236	"	"	Español	Bilbao	Maria Pilar	114	F. Pérez	Lastre	"	"	"	Charente	Macleod y Compañía
1237	"	"	"	Idem	Menditarra	1176	M. Urzay	Garbanzos	"	"	152310	Veracruz	Francisco García
1238	"	"	"	Sevilla	Itálica	765	A. González	Lastre	"	"	"	Bayona	Erhardt y C. ^a
1239	"	"	"	Barcelona	Pinzón	535	J. M. Hernández	Copra	"	"	202400	Manila	Bergé y Compañía
1240	"	"	"	Bilbao	Ollargan	1333	M. Nachituve	General	"	"	133150	Hamburgo	H. Azqueta
1241	"	"	Inglés	Cardiff	Devonia	839	R. J. Evans	Lastre	"	"	"	La Pallice	A. Aznar y C. ^a
1242	"	"	"	S. Shields	Camellia	832	J. R. Butcher	Idem	"	"	"	Londres	Vicente Correas
1243	"	"	"	Idem	Anita	782	B. Ajuria	Idem	"	"	"	Saint Nazaire	Idem
1244	"	"	Uruguay	Montevideo	Middlesbrough	723	S. Clarck	Idem	"	"	"	Burdeos	Acha y Andoin
1245	"	"	Inglés	Middlesbro	Orinón	1541	J. Imaz	Idem	"	"	"	St. Servan	Agencia J. Wild y C. ^a
1246	"	"	Español	Bilbao	Kataliñ	76	C. Cortázar	Idem	"	"	"	Rouen	Félix Abásolo
1247	"	"	"	Idem	Gregynog	1041	W. Strutt	General	"	"	29127	Bayona	Atanasio Aréizaga
1248	"	"	Inglés	Sunderland	Oiz	1077	C. Zabala	Lastre	"	"	"	Burdeos	Agencia J. Wild y C. ^a
1249	"	"	Español	Bilbao	Blaenavon	1298	J. H. Lightfoot	Idem	"	"	"	Chantenay	A. Aznar y Comp. ^a
1250	"	"	Inglés	Cardiff	Ajax	545	K. Kloforn	Idem	"	"	"	Bayona	Griffiths Tate y C. ^a
1251	"	"	Alemán	Bremen	Scrantes	1258	T. Arámburu	General	"	"	371148	Amberes	C. Hoppe y Compañía
1252	"	"	Español	Bilbao	Arriluce	1258	E. Cortina	Lastre	"	"	"	Pauillac	Félix Abásolo
1253	"	"	"	Idem	Orconera	1241	E. Bartels	Idem	"	"	"	Middlesbro	Uribe y Eguiaun
1254	"	"	Alemán	Hamburgo	Newquay	1338	W. Rundell	Idem	"	"	"	Rotterdam	Erhardt y C. ^a
1255	"	"	Inglés	Newcastle	Ltón	1048	R. Rendall	Idem	"	"	"	Burdeos	José Olivares
1256	"	"	"	Idem	Consett	473	Z. A. Lucas	Idem	"	"	"	Idem	Agencia J. Wild y C. ^a
1257	"	"	"	Sunderland	Ashby	1237	D. Mac-kenzie	Idem	"	"	"	Saint Nazaire	Idem
1258	"	"	Español	Bilbao	Hartlepool	685	M. Aguirre	Idem	"	"	"	Burdeos	José Olivares
1259	"	"	"	Idem	Portugalete	1349	E. Larrauri	Idem	"	"	"	Nantes	Idem
1260	"	"	"	Idem	Rivas	1781	T. Amorortu	Carbón	2855398	"	2555398	Newcastle	Sota y Aznar
1261	"	"	"	Idem	España	845	D. Obieta	Idem	3248007	"	3355303	Idem	Vda. de Salvadeo
1262	"	"	"	Idem	Lomas	1558	J. Henderson	Idem	2090900	"	2090900	Newport	Juan Abaitua
1263	"	"	Inglés	Londres	General Gordon	830	J. Neilson	Trigo y maíz	"	"	2560000	Buenos Aires	C. Hoppe y Compañía
1264	"	"	"	Glasgow	Archon lo	1230	P. Céniga	Lastre	"	"	"	Bayona	Macleod y Compañía
1265	"	"	Español	Bilbao	Alembic	219	G. T. Banks	Idem	"	"	"	Maryport	Erhardt y Compañía
1266	"	"	Inglés	Londres	Eureka	836	W. Jenkin	Idem	"	"	"	Selzaete	Vinda de Vicuña
1267	"	"	Belga	Amberes	Van Dyck	694	C. Simón	Idem	"	"	"	Lisboa	José Picaza
1268	"	"	Español	Bilbao	Activo	752	S. Sanz	Idem	"	"	"	Idem	Chávarri y Compañía
1269	"	"	Sueco	Gothenburg	Jane	448	A. Olsens	Carbón	1526750	"	1326560	Newport	Félix Abásolo
1270	"	"	Noruego	Hangesund	Juno	378	A. Simonsen	Lastre	"	"	"	Nantes	Juan Abaitua
1271	"	"	"	Glasgow	Mangara	1153	D. Donovan	Idem	"	"	"	Idem	Vicente Correas
1272	"	"	"	Londres	Albireo	730	J. E. Herod	Idem	"	"	"	Ayr	Macleod y C. ^a
1273	"	"	"	Glasgow	Behera	1038	P. O'kane	Idem	"	"	"	Rocheffort	Vicente Correas
1274	"	"	Noruego	Hangesund	Udsire	584	J. E. Larsen	Idem	"	"	"	La Pallice	C. Hoppe y Compañía
1275	"	"	"	Cardiff	Hasland	1070	D. G. Griffiths	Idem	"	"	"	Nantes	Idem
1276	"	"	Español	Bilbao	Uribitarte	1032	M. Sancho	Idem	"	"	"	S. C. Tenerife	Chávarri y Compañía
1277	"	"	"	Idem	Neto	1073	W. Mackintosh	Idem	"	"	"	La Rochelle	Erhardt y Compañía
1278	"	"	Inglés	Greenock	Carranza	1333	F. Salegni	Idem	"	"	"	Greenock	José Olivares
1279	"	"	Español	Bilbao	Rioja	616	J. Martínez	Carbón	3455000	"	3450000	Rotterdam	Erhardt y Compañía
1280	"	"	"	Sevilla				General	"	"	76699	Londres	H. de Azqueta
TOTALES....									355531265	6537193	449388672		

Importación de Gabotaje desde el 29 de Julio al 4 de Agosto

Número de orden	Día	Aparejo	Pabellón	Nombre del buque	Toneladas de registro	Capitán	Kilogramos de carbón	Kilogramos de cemento	Kilogramos de carga total	Procedencia	Receptores	Consignatario ó corredor	
811	29	Baland. ^a	Español	Laurentina	13	S. Astráraga	7113045	5060170	117269004				
812	"	"	"	Evaristo	23	V. Basterrechea	"	"	1400	Santaña	Orden	Arriaga	
813	"	Vapor	"	Maria Clotilde	36	A. López	"	"	32000	Motrico	E. de Arriaga	Idem	
814	"	"	"	Larache	1003	F. Calzada	"	"	5340	Pasajes	Francisco García	García	
815	"	"	"	Maria Cruz	85	J. Casariego	"	"	"	Cádiz	Lastre	Bergé y C. ^a	
816	"	"	"	Maria Pilar	114	F. Pérez	"	"	110334	Avilés y esc.	Varios	García	
817	"	"	"	Itálica	765	A. González	"	"	60760	Vivero	Idem	Idem	
818	"	"	"	Cabo Corona	909	I. Jauregui	"	"	102770	Barcelona esc.	Idem	Bergé y C. ^a	
819	"	Baland. ^a	"	Carmen Angeles	16	B. Bengoechea	"	"	171245	Idem	Idem	Idem	
820	"	Vapor	"	Maria del Carmen	62	J. T. Gaminde	"	"	8850	Lequeitio	E. de Arriaga	Arriaga	
821	"	"	"	Unión Hullera	282	F. N. Junquera	"	"	34861	S. Esteban P.	Varios	García	
822	"	Pailebot	"	San Juan de Dios	25	J. Urbieto	509000	"	"	Gijón	Altos Hornos	T. Abaitua	
823	"	Vapor	"	Comercio Bermeano	25	T. Arqueta	"	55000	"	Zumaya	E. de Arriaga	Arriaga	
824	"	"	"	Melitón Gonzalez	59	B. López	"	"	120000	Idem	F. López	Azqueta	
825	"	Baland. ^a	"	Aquech	610	J. P. Otube	"	"	77862	Barcelona esc.	Varios	Vicuña	
826	"	Vapor	"	Rioja	20	J. P. Otube	"	"	3590	Bermeo	E. de Arriaga	Arriaga	
827	"	Baland. ^a	"	Evaristo	616	J. Martínez	"	"	2504	San Sebastián	Idem	Azqueta	
828	"	Pailebot	"	Bizón	28	S. Ibarlucea	"	"	32000	Motrico	E. de Arriaga	Arriaga	
829	"	"	"	Bizcaya	30	S. Marcue	"	"	3754	Bermeo	Idem	Idem	
830	"	Goleta	"	José y María	55	M. Jarrío	114900	"	"	Lequeitio	Idem	Idem	
831	"	Vapor	"	Esturias	85	J. Suárez	200000	"	"	Gijón	Orden	Vicuña	
832	"	"	"	Besós	277	P. Villarreal	450000	"	"	Idem	F. García	García	
833	"	"	"	Guillermo Schultz	1635	G. Gancedo	"	"	450000	Avilés	Fábrica del Gas	Torre	
834	"	"	"	Maria del Carmen	62	J. T. Gaminde	"	"	"	Idem	Lastre	Portillo	
835	"	"	"	Cabo Toriñana	789	M. Eguiguren	"	"	8001	Santander	Varios	García	
836	"	"	"	Galicia	146	C. Piñole	"	"	168101	Barcelona esc.	Idem	Bergé y C. ^a	
837	"	"	"	Cuca	97	N. Villamil	"	"	75003	Camposancos	Orden	Maruri	
TOTALES.....									72377045	5115170	119683446		

BUQUES SALIDOS

Exportacion al Extranjero desde el 28 de Julio al 3 de Agosto

Número de orden	Día	Aparejo	Pabellón	Nombre del buque	Toneladas de registro	Kilogramos de mineral	Kilogramos de lingote	Kilogramos de vino	Kilogramos de hojalata	Kilogramos de carbón	Kilogramos de otros	Cargador	Destino	Punto de carga	Nombre de la mina según factura
				<i>Sumas anteriores</i>		2313208	30176396	871124	17022182						
1145	28	Vap.	Inglés	Victoria	998	2313500						Macleod y Compañía	Glasgow	Portugalete	Elvira
1146	"	"	Español	Katalin	76	159850				15037		Atanasio Aréizaga	Bayona	Triano	Esperanza
1147	"	"	Inglés	Rhio	1505	4042697						Luis Ocharan	Rotterdam	Cadagua	Malaespera
1148	"	"	"	Deerhound	1502	2279170			40			A. Aznar y C. ^a	Cardiff	Orconera	Depósito Luchana
1149	"	"	"	Eglantine	805	1917930						Motschman y López	Maryport	Portugalete	Junta, Rita, Adelaida y Dudosa
1150	"	"	Uruguay	Bakio	1263	3188527				341		Sota y Aznar	Rotterdam	Olav. espec.	Diana
1151	"	"	Noruego	Sevilla	97							Sigüid de tránsito	Lisboa	Uribitarte	(Via Santander)
1152	"	"	Español	Ogoño	1487	3505040			249			J. M. de las Rivas	Rotterdam	Triano	Unión y Amistosa
1153	"	"	Inglés	Ranzani	809	1986040						Griffiths Tate y C. ^a	Middlesbro	Orconera	Parcocha
1154	"	"	"	Westergate	1109	2273750						Luis Ocharan	Cardiff	Cadagua	Malaespera
1155	"	"	Alemán	Prinz Joachim	3076							Sigüid de tránsito	Havre	Pto. exterior	(De tránsito)
1156	"	"	Inglés	Bidick	473	1022200						Agencia J. Wild y C. ^a	Middlesbro	Portugalete	San Antonio
1157	"	"	Belga	Seresia	1502	3633160				251		Chávarri y Compañía	Amberes	F. Belga	Coto Minero F. Belga
1158	"	"	"	Cockerill	153	353619						Idem		Idem	Idem
1159	"	"	Inglés	Elsiston	1023	2621560						J. M. de las Rivas	Jarrow	Triano	Unión y Amistosa
1160	"	"	Español	Larache	1009				28770			Bergé y C. ^a	B. Aires	Uribitarte	(Via Cádiz)
1161	"	"	"	Cobetas	1871	3520470			650	711		A. Aznar y C. ^a	Cardiff	Orconera	Depósito Luchana
1162	"	"	Inglés	Innesmoor	838	1930000			16			Griffiths Tate y C. ^a	Idem	Olaveaga	Nuestra Señora de Begoña
1163	30	"	"	Elmville	1173	2585320						Dyer y Martyn	Newport	Triano	Rubia y Ventura
1164	"	"	"	Crimdon	1022	2183220						Atanasio Aréizaga	Cardiff	Portugalete	Milagros, Catalina y Safo
1165	"	"	Español	Otañes	1872	4793010						Dyer y Martyn	Barrow	Idem	Catalina y Trinidad
1166	1	"	Noruego	Tolosa	731	1611920						Agencia J. Wild y C. ^a	Middlesbro	Triano	Petr., Julin., Lor., y St. Maria
1167	"	"	Inglés	Hazelmere	722	1475950						Luis Ocharan	Briton Ferry	Cadagua	Malaespera
1168	"	"	Español	Olazarri	1520	3694740			740	593		Félix Abásolo	Rotterdam	Luchana	Juliana
1169	"	"	Noruego	Skarpsno	1114	2762860						J. M. de las Rivas	Middlesbro	Triano	Unión y Amistosa
1170	2	"	Inglés	Hector	129	281080						Macleod y Compañía	Glasgow	Idem	Esperanza
1171	"	"	Español	Valmaseda	1124	3405020			1680	894		Gustavo Motschman	Maryport	F. Belga	Conchas y Río Granada
1172	"	"	Francés	Adour	685	1552200			736			Vignera y Maestre	Bayona	Portugalete	Dolores, Pepita y San Juan
1173	"	"	Español	Antón	1590	4218000			352	432		Félix Abásolo	Rotterdam	Idem	San Antonio
1174	"	"	"	Alemania	1331	3027930			540			Parcocha Iron Ore	Cardiff	Orconera	Parcocha
1175	"	"	Noruego	Ripa	249	316860			700			The Triano Iron Ore	Grangemout	Triano	Lorenza
1176	"	"	Español	Serantes	1288	2900570						A. Aznar y Compañía	Cardiff	Orconera	Depósito Luchana
1177	"	"	"	Altamira	1068	2535040			1945	521		Juan Abaitua	Idem	Cadagua	Malaespera
1178	"	"	"	Pinzón	535					800		H. de Azqueta	Hamburgo	Uribitarte	(Lingote etc)
1179	3	"	Inglés	Swansea	578	1246500						Macleod y Compañía	Garston	Portugalete	Elvira
1180	"	"	Francés	B. Amellie	197		50000		20222			Altos Hornos y otros	Nantes	Arenal	(Via Gijón)
1181	"	"	"	Rive de Gier	699	1590900			540			Griffiths Tate y C. ^a	Cardiff	Olaveaga	Nuestra Señora de Begoña
1182	"	"	Español	Uriarte n.º 4	1890	3385590			930	24		Idem	Middlesbro	F. Belga	Demasia S. Benito
1183	"	"	"	Plencia	1644	3120040			580			Atanasio Aréizaga	Amberes	Triano	Confianza y Maria Vicenta
1184	"	"	Inglés	Pomaron	891	2015740			170			Dyer y Martyn	Newport	Cadagua	Montefuerte
1185	"	"	"	Jeanie	1113	2410500						Atanasio Aréizaga	Cardiff	Pto. exterior	Milagros
1186	"	"	"	Carina	1046	2218600						Rivas y J. Wild y J.C. ^a	Glasgow	Triano	José y Domingo
1187	"	"	"	Neva	1094	2555340			110			Gustavo Motschman	Maryport	F. Belga	Conchas y Río Granada
1188	"	"	Español	Algora	1305	3120660			500			Félix Abásolo	Rotterdam	Luchana	Juliana
1189	"	"	Alemán	Signal	784	1767170			24			C. Hoppe y Comp. ^a	Tyne-Docks.	Indauchu	Abandonada
1190	"	"	Inglés	Lebanon	565	127140						Gustavo Motschman	Maryport	F. Belga	Elena y San Benito
TOTALES					2113622036	30226593	8751062	17061576							

Mineral exportado durante la semana: para el extranjero, 100.413.310 k. Cabotaje, 679.720 Total 101.093.030 k.

Exportacion de Cabotaje desde el 29 de Julio al 4 de Agosto

Número de orden	Día	Aparejo	Pabellón	Nombre del buque	Toneladas de registro	Kilogramos de mineral	Kilogramos de lingote	Kilogramos de h. y acero	Kilogramos de hojalata	Kilogramos de tubos	Kilogramos de alambre	Kilogramos de harina	Kilogramos de otros	Destino	Cargadores
				<i>Sumas anteriores</i>		17185770	19671461	44943205	550-235	970985	6904288	121112637			
816	29	Vapor	Español	Albia	1674				1056820					Castro	Lastre
817	"	"	"	Cabo Trafalgar	1676		500009	287208	113870		8160	1113534	Barcelona y escalas	A. Hs., Rivas y otros	
818	"	"	"	Dolores	71			113'00		3872	1500	11560	Deva	Altos Hornos	
819	"	"	"	Liba	30			14648				49777	San Sebastián	Idem	
820	"	"	"	María Mercedes	122			5969	1940			81500	Rivadeo y escalas	Varios	
821	"	"	"	Asturias	85							3795	Gijón	F. García	
822	"	"	"	Jovellanos	268	529250						529250	Idem	Manuel Taramona	
823	"	Baland. ^a	"	Aquech	20							2268	Bermeo	E. de Arriaga	
824	"	"	"	Sendaja	24							14011	Idem	Idem	
825	"	"	"	Tres Hermanos	18							12978	Lequeitio	Viuda de Vicuña	
826	"	Vapor	"	Antonio Roca	983							150000	Barcelona	Sd. Anónima Cros.	
827	"	"	"	Larache	1008							7765	Cádiz	Varios	
828	"	"	"	Cuca	97								Santander	Lastre	
829	"	Baland. ^a	"	San Antonio	80	150470						150470	Gijón	Manuel Taramona	
830	"	Vapor	"	Comercio	74			4306				99100	Vivero y escalas	Varios	
831	"	"	"	Cabo Palos	1230		230000	796349	5782	12221	4592	1364622	Barcelona y escalas	A. Hs., Rivas y otros	
832	"	"	"	Marzo	753								Castro	Lastre	
833	"	Goleta	"	Piedad	78							69000	Gijón	Olavarrieta y C. ^a	
834	"	"	"	Lu's	125								Suances	Lastre	
835	2	Vapor	"	Blas	21							70000	Castro	B. Otero y Compañía	
836	"	"	"	Pinzón	533				1276			27691	Vigo y escalas	Varios	
837	"	Baland. ^a	"	Laurentina	13							2000	Bermeo	E. de Arriaga	
838	"	Pailebot	"	Tres Amigos	47							68000	Navia	Sd. Gral. Idria. y C. ^a	
839	"	Vapor	"	Segundo	783								Gijón	Lastre	
840	"	"	"	María del Carmen	62								Santander	Idem	
841	"	"	"	Fornel	48							30000	S. Est. de Pravia	F. García	
842	"	"	"	Unión Ullera	282								Gijón	Lastre	
843	"	Baland. ^a	"	Carmen Angeles	16						18509	16572	Lequeitio	E. de Arriaga	
844	"	Pailebot	"	San Juan de Dios	23							27000	Pasajes	Papelera Española	
845	"	Vapor	"	Ibaizabal	416								Gijón	Lastre	
846	"	"	"	Chio	266								Avilés	Idem	
847	4	Goleta	"	María Vicenta	72							118710	Santoña	L. Arizabalaga y C. ^a	
TOTALES					17815490	20401461	46264683	5683141	1073623	977070	7187938	125325630			

Obligaciones del ferrocarril de Alar á Santander, 115'50, (pesetas 8.550.)
 Obligaciones del ferrocarril Cantábrico, Cabezón á Llanes, 105 por 100, (pesetas 17.000).
 Paris, cheque, 32'20.
 Londres, cheque, 33'21.
 Deuda 4 por 100 Interior, 78'45; 78'50, 78'65; (pesetas 37'209).
 Obligaciones de F. C. Cabezón-Llanes, 105 por 100; (pesetas 10.000).
 Londres, 60 div., 33'02.—F. B.
 Agosto 4 de 1905,

Puerto de Castro Urdiales

MINERALES EMBARCADOS EN CASTRO DURANTE LA ÚLTIMA SEMANA

(Nota enviada por los señores Portillo, Ibáñez y Compañía)

BUQUE	CAPITÁN	DESTINO	Toneladas	GARCADORES
		Suma anterior	328.17	
Celaeno	Bakker	Amberes	4.45	Pdo. Iron Ore C. Ltd.
Albia	Arrótegui	Rot erdim	3.565	C.ª M.ª de Setares
Deusto	Zalvidea	Maryport	2.529	idem
Leila	Ford	Glasgow	(Cald.) 1.79	Sarachaya y Maiz
Castro Alen	Echevarría	Middlesbroug.	2.081	Luis de Ocharan
Abchurch	Jones	Idem	2.850	Ddc. Iron Ore C. Ltd.
Abanto	Beitia	Maryport	2.341	C.ª M.ª de Setares
Coronilla	Parkes	Grangemou'h	1.951	Norberto Seebold
Lindesfarne	Spaott	Dunkerque	1.461	Luis de Ocharan
Marzo	Sampedro	Cardiff	1.899	Ddo. Iron Ore C. Ltd.
		Total . . .	352.585	

Boletín minero

Fletes de mineral

Cartagena á Rotterdam, vapor 2500 toneladas, 5/10 1/2
 Torrevieja á Montevideo, vapor 3400 toneladas, 9/6 (sal).
 Bilbao á Briton Ferry, vapor *Sunlight*, 4/6
 Idem á Rotterdam, vapor 3700 toneladas, 5/-
 Idem á id., vapor *Portugalete*, 5/1 1/2
 Idem á Glasgow, vapor 2100 toneladas, 5/-
 Idem á id., vapor 1700 toneladas, 4/10 1/2
 Pasajes á Newport, vapor 2300 toneladas, 4/6
 Cartagena á Barrow, vapor *Jupiter*, 6/6
 Argiers á Middlesbro, vapor *Stog*, 5/9
 Porman á Stockton, vapor X, 6/6
 Bilbao á Glasgow, vapor X, 5/-
 Idem á Rotterdam, vapor *Gorliz*, 5/1 1/2
 Bongie á id., vapor X, 5/7 1/2

Fletes

Los del Mediterráneo de carbones han tenido durante la semana una gran depreciación.

La demanda de tonelaje del Mar Negro y Danubio es grande habiendo tenido los fletes de trigo un aumento de 1/6 á 2/- en tonelada.

Los demás mercados sostenidos.

Mercado de Carbón

Carbones: firmes á los tipos de 12/3 á 13/ los Cardiff superiores; de 11/6 á 12/3 los de segunda y 10/3 á 11/6 los Monmouthshires f. á b. más 1/ de impuesto.

*
* *

Newcastle, on Tyne

4 de Agosto de 1905

(Remitido por los Sres. Chivers y Fraser)

Plomos. Hoy los desplatados extranjeros valen de L. 13-13-6 á L. 13-17-6 y los ingleses de L. 13-15-0 á L. 14-0-0 por 1016 kilogramos. Los argentíferos á L. 13-17-6

La plata fina. Disponible á 29 7/16 Peniques.—Entrega á dos meses, 29 3/16 Peniques.—Todo por onza inglesa.

*
* *

Cotización del hierro en Glasgow

Según despachos recibidos por el Círculo Minero de Bilbao.

Día	Escocia	Hematites	
Día 31	46/6	55/5	
» 1	46/6	55/6	
» 2	46/04	55/7	
» 3	46/2	55/4	
» 4	46/3	55/3	

Londres

4 de de Agosto 1905

Libras

Cobre—Barras Chile ó g. m. b..	68-10-00
» » » 3 meses..	68-15-00
» Best Selected	74-00-00
Estaño.—del Estrecho.	149-15-00
» » » 3 meses..	148-10-06
» Inglés.	150-00-00
» » —Barritas.	151-00-00
Plomo.—Español.	14-01-03
Hierro.—Escocés.—Warrant.	49/04
» Midlesbro.	46/01
» Hematites.	55/00
Acciones. Rio-Tinto.	66-10-00
» Tharsis.	5-18-9
Plata.	27-1/4
Exterior Español.	90-0/0
Cambio á 3 m/f.	00-0-0
Régulo de antimonio.	60-00

TOMAS MORRISON Y C.ª.—BILBAO

Cartagena

Plomo en barras.	46 k.	Plas.	17,85
Sulfuros Linares 78 0/0.	»	»	11,00
Carbonatos del 50.	»	»	6,
Blenda del 85 % de zinc f. b. tn.		francos	75 75
Calamina de 30 zinc f. b. tn.		»	55

NORTE DE INGLATERRA Y CLEVELAND

Mineral de hierro

Rubio (sobre muelle)	de 15/6 á 15/9
Cleveland (en la mina)	3/9
Minerales de Gellivase y 4/ k (sobre muelle)	de 14/9 á 17/6

Lingote de hierro

Cleveland núm. 1.	46/9
» » 3.	45/3
» 4 de fundición	43/0
» 4 de forja	41/9
» Moldeo.	41/3
» Blanco.	40/9
Hemitites de la Costa Este, mezclado.	53/6
Cleveland warrants.	45/4

Los precios mencionados son para entregas franco á bordoy. por lo que se refiere al hierro de Cleveland son para G. M. B. brands. Las cotizaciones de los warrants se entienden al contado.

SUR DE GALES

Mineral de hierro

Rubio primera; base 50 0/0 de hierro. Costo flete seguro Cardiff ó Newport.	14/0
---	------

Hoja de lata

Bessemer al coke	11-4 1/2 á 11-7 1/2
Siemens »	11-6- á 11-9
Ternes. Par doble caja 23 X 20 c.	21-0- á 23-6
Al carbón de madera, la mejor (pulimento)	12-9- á 13-3
Grandes llantas para galvanizado 6 + 3 X 30.	8-5-0 á 8-7-6
Hojas negras pulimentadas.	8-5-0 á 8-10-0
Todo entregado en el distrito menos 3 y 1/2 por 100.	

NOR-OESTE DE INGLATERRA

Mineral de hierro

Clases ordinarias (neto en la mina)	8-6 á 10/0
Nativo el mejor cribado (»)	16-6
Mineral español (entregado)	13-0 á 15-0

Lingote

Bessemer números mezclados, neto f. á b.	56-6 á 57-6
Hematites warrant neto al contado.	55-6 —
» » de los vendedores	56-0 —

LANCASHIRE

Mineral de hierro

Purple (Widnes ó St Helens).	20-0/0 nominal.
--------------------------------------	-----------------

Lingote de hierro

Lancashire—lingote de forja.	46-0 á 46-6
» » núm. 3 de fundición	46-0 á 46-3
Lincolnshire= » de forja	50-0 á 50-6
» » núm. 3 de fundición	46-0 á 46-6
Derbyshire= » de forja	46-0 á 46-3
» » de fundición	52-0 á 52-6
Hematites ordinaria de fundición	57-0 á 57-6

Laboratorio. Químico Central

Ripa, 7, principal

DIRIGIDO POR

LUIS DE ARRIAGA

Y

D. CHEVRIER

Antiguo Jefe
del Laboratorio Químico
de la Fábrica «Vizcaya»

Ingeniero Químico
y Licenciado en ciencias
de la Universidad de París

ANALISIS

SECCIÓN A.—Minerales y productos industriales inorgánicos.
Aguas para industrias. Aguas minerales.

SECCIÓN B.—Productos orgánicos, Industriales y comerciales
(vinos, aceites, harinas, chocolate, leche, etc.)

SECCIÓN C.—Bacteriología, Micrografía, Clínica (orinas,
esputos, jugos gástricos, etc.)

Estudios industriales y Minerales
Consultas técnico-químicas y peritajes.

Se admiten proposiciones de análisis por año de fabricas,
sociedades mineras y comerciales

Representaciones para el desmuestre y análisis de depósito
y cargamentos de todas clases de minerales.

ANALISIS CONTRADICTORIOS Y ARBITRALES

Información marítima

IMPORTACIÓN DEL EXTRANJERO

BUQUES con carga entrados en este puerto desde el 29 de Julio al
4 de Agosto de 1905.

DIA 29.—Vapor español SOLLUBE. De *Newcastle*: 3340974 kilos
carbón, 521860 k cok, á la orden.

Vapor francés BLANCHE AMELLIE. De *Chantenay*: 1850 bultos
12570 k pasta de madera, La Papelera Española.

De *Nantes*: 6 cascos 1300 k barniz, Sd. La Metalúrgica; 8 cascos
1742 k id., R. Rochelt é hijos. Total 105612 k.

Vapor alemán PRINZ JOACHIM. De *Tampico*: 1115 sacos 114580
kilos garbanzos, M. Gómez Escudero y Compañía; 322 sacos 30751
kilos id., G. Escudero; 969 sacos 93993 k id., Igeacio Ubieta; 546 sa-
cos 52962 k id., J. Velasco; 212 sacos 20176 k id., 458 sacos 40500 ki-
los habas, J. Zapatero. Total 352962 k.

Vapor español CABO CORONA. De *Marsella*: 7 bultos 542 kilos
acero, Bergé y Compañía; 50 sacos 2500 k cal, 55 sacos 2750 k ce-
mento, Uria, Sunyer y Compañía; 40 barricas 7700 k cloruro de
cal, Barandiarán y Compañía. Total 13492 k.

Vapor español CUCA. Transbordo del vapor «La Navarre». De
Veracruz: 693 sacos 63050 k garbanzos, M. Gómez Escudero y
Compañía; 136 sacos 13250 k id., G. Escudero.

Vapor MARIA PILAR. Transbordo del vapor «La Navarre». De
Veracruz: 1568 sacos 152310 k garbanzos, J. Velasco.

Vapor español ITALICA. Transbordo del vapor «Alicante». De
Manila: 3512 sacos 202400 k copra, Tapia y Sobrino.

Vapor español PINZ. N. De *Hamburgo*: 42 rollos 2264 k papel,
5 cajas 1135 k ferreteria, 13 cajas 8131 k mantequilla, B. Manjarrés;
12 barriles 4785 k grafito, 1 caja 4828 k maquinaria, Altos Hornos
de Vizcaya; 2 cajas 269 k reloj de metal, 2 cajas 57 k muestras de
reloj, 3 cajas 397 k muebles de madera, 2 cajas 433 k hules, 1 caja
95 k artículos para escritorio, 19 cajas 1793 k hierro forjado es-
maltado, 3 cajas 891 k esmeril, 1 bulto 32 k hule de cuero, 1 caja
90 k gitapercha, 1 bulto 13 k tubo de cáñamo, 2 bultos 59 k plan-
chas de amianto, 2 bultos 185 k accesorios para maquinaria, 2 ca-
jas 103 k manufacturas de metal, 1 caja 128 k agujas, 5 fardos 467
kilos papel, 1 caja 44 k artículos para la industria, A. Conrad y
Compañía; 4 cajas 334 k acumuladores eléctricos, 2 cajas 83 k vi-
drio hueco, 1 caja 205 k maquinaria, 1 caja 37 k aisladores de por-
celana, 6 cajas 180 k lysol, 2 bultos 608 k tela embreada, 4 cajas
438 k lingotes de antimonio, 59 bultos 4225 k accesorios de homa
etc., para maquinaria, 6 bultos 716 k planchas de amianto, 1 caja
23 k lámparas incandescentes, 2 cajas 18 k cola, 1 caja 73 k cro-
mos, 4 cajas 486 k maquinaria, Yanke Hermanos; 1 fardo 12 kilo-

hule, Hijos de A. Elósegui; 1 caja 92 k porcelana, 9 cajas 846 kilos
hierro forjado esmaltado, R. Abós; 2 cajas 337 k ferreteria, Laburu
y Laburu; 2 cajas 387 k hierro forjado, A. Koppel; 20 cascos y 10
cajas 4553 k aceite mineral, J. Pérez Ullivarri é hijo; 1 fardo 310
kilos placas de fibra, A. Diaz y Hurtado; 10 cajas 179 k aguardiente,
J. Valentín; 1 caja 69 k maquinaria, Rica Hermanos; 1 caja 273 ki-
los id., Garteiz Hermanos, Yermo y Compañía; 23 bultos 3104 kilos
tubos de hierro, Arteché y Zulaica; 1 caja 80 k artículos fotográfi-
cos, Torcida, García y Compañía; 12 barriles 2626 k grasa, 6 bari-
les 1105 k aceite mineral, Sd. Española de Lubrificantes; 6 cajas
1231 k artículos de papel, Sd. General de Material Fotográfico; 2
cajas 446 k accesorios para maquinaria, C. Graefenhaim; 1 caja 36
kilos artículos de metal, 1 caja 23 k loza, 1 caja 99 k vidrio hueco,
Hijos de L. Yohn y Compañía; 5 cajas 3579 k maquinaria y partes,
A. E. G. Thomson Houston Ibérica; 1 bala 22 k lino engomado, M.
Sola; 1 caja 17 k papel, 1 caja 4 k material litográfico, Sd. Gilbain
de Artes Gráficas; 2 bultos 398 k artículos de goma, Z. Andrés y
Urlézága; 1 caja 23 k artículos de azofar, 4 bultos 1680 k partes de
máquinas, 1 caja 55 k herramientas, Igartua y Gaminde; 39 cajas
1113 k almidón, M. Sánchez y Compañía; 3 cajas 464 k maquinaria,
La Maquinaria Moderna; 1 caja 14 k termómetro, Sd. Metalúrgica
de Vitoria; 4 cajas 75 k comino, 1 caja 2 k anuncios, 2 cajas 5 ki-
los vino, 2 cajas 54 k kirsvaser, E. Menchaca y R. Echevarría; 1
caja 62 k ácido, 1 caja 60 k esencia, Canivell Hermanos; 36 barra-
1136 k hierro, 5 cascos 570 k ácido bórico, 1 caja 88 k pinceles, 7
cajas 721 k papel, 2 cajas 662 k material eléctrico, 1 caja 29 k apa-
ratos telefónicos 20 huacales 2631 k barras de hierro, 19 bultos
2159 k ultramarinos, 9 cajas 4315 k material eléctrico, 7 cajas 2782
kilos maquinaria, 49 sacos 3120 k café, 1 bulto 34 k empaquetadu-
ra, 4 bultos 1497 k maquinaria, 1 caja 28 k herramientas, 4 bultos
175 k accesorios para maquinaria, 1 caja 40 k vidrio hueco, 13 ca-
jas 758 k material eléctrico, 877 sacos 56396 k harina, 20 barriles
2112 k estaño, 5 cajas 584 k crin de caballo, 15 cajas 2152 k produc-
tos químicos, á la orden. Total 133150 k.

DIA 31.—Vapor español KATALIÑ De *Bayona*: 1 caja 62 kilos
tejidos, 1 caja 12 kilos hierro, cobre y madera manufacturados, M.
Bilbao y C.; 1 caja 103 k tejidos, 1 caja 18 k porcelana, G. Poirier;
3000 tablas pino, J. Uribasterra. Total 29271 k.

Vapor alemán AJAX. De *Amberes*: 50 bultos 53250 k trenes de
ruedas, M. de Corral; 5 cajas 649 k utensilios de cocina, A. Cortina
y Hermano; 5 cajas 484 k id., 2 cajas 313 k ferreteria, A. Conrad y
Compañía; 25 barriles 4965 k aceite mineral, 22 bultos 394 k má-
quinas agrícolas, C. Hoppe y Compañía; 930 rollos 50658 k pasta de
madera, 34 tambores 10243 k sosa cáustica, La Papelera Español-
la; 60 barriles 10800 k cemento, Hijos de J. E. Rochelt; 1 caja 75
kilos cañones para escopetas, 2 bultos 165 k bombas de hierro, Z.
Andrés y Urlézága; 5 cajas 451 k hojalata, 5 cajas 966 k secadores
para viñas, Hijos de L. Yohn y Compañía; 1 caja 38 k accesorios
para automóvil, Viguera y Maestre; 1 caja 138 k ferreteria, 13 ca-
jas 1876 k papel, cartón y sobres, Yanke Hermanos; 21 cajas 5336
kilos papel, B. Manjarrés; 3 cajas 350 k ferreteria, G. Gutiérrez;
1 caja 80 k extracto de carne, Barandiarán y Compañía; 3 rollos
223 k telas enceradas, M. Sánchez y Compañía; 1 pieza 225 k vago-
netas, 2 atados 61 k aparatos para maniobras, 5 piezas 606 kilos
vía portátil, 10 cajas 2380 k tornillos y escarpias, 20 piezas 1100 ki-
los ruedas de acero, 20 piezas 637 k id. con sus ejes, 100 atados
2280 k traviesas de acero, A. Koppel; 10 barriles 2045 k aceite mi-
neral, El Material Industrial; 1 caja 63 k artículos de cocina, 6
bultos 1016 k ferreteria, 137 balas 6288 k alambre de hierro, Arej
chavaleta y Richter; 2 cajas 262 k listones de madera, J. Kunzler-
40 bultos 4880 k ruedas y ejes de acero, G. Ochandiano; 1 barra;
180 k cemento, J. Calle; 81 bultos 25226 k material ferroviario, Carl
dey Escoriaza; 1878 bultos 170840 k cemento, á la orden. Total
371148 k.

DIA 1.º.—Vapor español RIVAS. De *Newcastle*: 3248000 k car-
bón, 50750 k tierra refractaria, 35 barricas 24393 k ferro-mangane-
so, 18 barricas 11222 k aleación manganésifera, 10 sacos 507 kilos
aluminio, 2 bultos 877 k chapas de acero, 8 barras 526 k acero, 54
piezas 19228 k chapas para caldera, Sd. Fábrica San Francisco.
Total 3355503 k.

Vapor inglés LOMAS. De *Buenos Aires*: 660000 k maíz, 1350 sa-
cos 90000 k id., 1810000 k trigo, á la orden. Total 2560000 k.

DIA 3.—Vapor español RIOJA. De *Londres*: 3 cajas 907 k teji-
dos, J. R. Moronati; 11 cajas 528 k productos químicos y farmacéu-
ticos, 3 cajas 362 k queso, 2 cajas 648 k hilo de lino, 3 cajas 771 ki-
los jabón, 1 casco 46 k betún, 1 caja 32 k composición para guar-
nicioneria, 5 fardos 690 k fieltro de lana, B. Manjarrés; 1 caja 100
kilos placas fotográficas, 1 caja 219 k tela impermeable, Mendiluce
y Benito; 1 caja 43 k id., Viuda de B. Martínez; 2 cajas 246 k ma-
nufacturas de paño, 1 caja 250 k cuero, 2 cajas 401 k muebles, 2
baúles 78 k efectos usados, Rica Hermanos; 5 cajas 122 k escupi-
deras de vidrio y hierro, Compañía Dental Española; 3 bultos 669
k manufacturas de barro, J. Carrouse; 1 caja 113 k tejidos de la-
na, G. Gutiérrez; 1 caja 122 k barniz, 1 barril 71 k color en trozos,
D. Espada; 12 cajas 1091 k cerveza, J. Turner; 5 bultos 894 k cuer-
da de alambre, Bergé y Compañía; 31 sacos 1803 k café, V. Uri-
güen; 10 cajas 634 k clavillo, S. R. Renobales; 1 fardo 33 k cinta
para maquinaria, El Material Industrial; 425 galápagos 20309 kilos
estaño, Altos Hornos de Vizcaya; 5 cascos 1600 k crisoles de plom-
bagina, Erice y Mariscal; 1 casco 120 k plombagina, A. Conrad y
Compañía; 4 cascos 875 k id., 2 cascos 736 k crisoles de plombagi-

na, Z. Andrés y Urlézagá; 3 huacales 207 k estufas, H. de Azqueta; 1 caja 61 k libros viejos, J. Esbelt; 5 cajas 485 k té, J. Valentin; 109 galápagos 5098 k estaño, R. Rochelt é hijos; 16 cajas 1491 k placas fotográficas, Torcida, García y Compañía; 1 caja 163 k jamones, A. Capdeville; 1 caja 218 k máquina para aventar, Yanke Hermanos; 20 cajas 1335 k instrumentos astronómicos, C. G. Wood; 1 bulto 6 k barómetros, E. Urreslazazu; 1 caja 71 k tejidos, 1 paquete 3 kilos papel, 1 caja 118 k tapete de raíz de coco, M. Bilbao y Compañía; 1 caja 57 k pasta dentífrica, 3 tambores 879 k ácido sulfúrico, 5 cajas 628 k extracto de carne, 1 caja 35 k anuncios, 20 cajas 2487 k botellas de vidrio, 45 sacos 2523 k pimienta, 25 barricas 11550 k grasa 1 caja 103 k polvo para calderas, 30 trozos 11125 k caoba, 8 bultos 1801 k botellas, 1 casco 203 k crisoles de plumbagina, 6 bultos 789 k pintura, 3 bultos 551 k maquinaria, 10 sacos 613 k pimienta, 2 huacales 128 k velocípedos, á la orden. Total 76699 k.

DÍA 4.—Vapor español MARIA PILAR. De *Bayona*: 2190 tablillas, 200 tablas, E. Ansuátegui; (58 atados tablillas, Tapia y Sobriño; 3 cajas 1220 k tubos de cobre, T. Morrison y Compañía; 16 bultos 848 k barras de cobre y latón, 3 barriles 834 k alambre de latón. Hijos de L. Yohn y Compañía; 40 sacos 2000 k tierra blanca, 3 junco 153 k cola de conejo, á la orden. Total 25055 k.

Vapor español CABO TORIÑANA. De *Marsella*: 4 toneles 1240 k botellas vacías, S. Orive.

IMPORTACIÓN DE CABOTAJE

Buques con carga entrados en este puerto desde el 29 de Julio al 4 de Agosto de 1905.

DÍA 29.—Balandra EVARISTO. De *Motrico*: 32000 k piedra caliza, E. de Arriaga.

Vapor MARIA CLOTILDE. De *Pasajes*: 8340 k duelas de roble, F. García.

Vapor MARIA CRUZ. De *Luarca*: 470 k envases y otros, E. Olave.

De *Avilés*: 61040 k zinc, Real Compañía Asturiana.

De *San Esteban de Pravia*: 2634 k conservas y otros, J. C. Murguruza y Compañía.

De *Gijón*: 28780 k alquitran, Burt, Boulton y Haywood; 6510 kilos aceite de linaza, E. Rey.

De *Santander*: 900 k azúcar, J. J. Díaz Gamarra; 10000 k garbanzos, Pedro, Giménez y Acle. Total 110334 k.

Vapor ITALICA. De *Barcelona*: 1488 k aparatos de salvamento, Junta de Salvamento de Naufragos; 873 k azúcar, M. Muguerza y C.^a; 723 k id., L. Ajuria; 8131 k hilados, Hilaturas de Fabra y Coats; 43 k. tejido de goma, J. Ariño; 1500 k libros, Torcida Hermanos; 3500 k. madera, á la orden.

De *Valencia*: 1415 k. alcohol, J. Suárez Llaguno, 3000 k. salvado, 16.000 k. arroz, 1000 k harina de id., á la orden.

De *Alicante*: 27650 k. vino, á la orden.

De *Malaga*: 700 k. azúcar, A. Simón Martínez; 840 k. id. Hijos de Garamendi; 1437 k. id., Viuda de S. Corcuera.

De *Sevilla*: 250 k. aceitunas, R. Ibarra; 750 k idem, Pedro Martín y Hermano; 1120 k idem, B. Torres; 1340 k. loza, A. Cortina y Hermano; 3750 k. aceite, Barturen y Arribi; 7440 k idem, García y Peral; 690 k. aceitunas, 10000 k. habas, 399 k. aceite, á la orden.

De *Vigo*: 1351 k. vino generoso, Matossi y Compañía; 300 k. hierro, H. de Azqueta.

De *Villagarcía*: 900 k. hierro, Sociedad Aurrerá.

De *Santander*: 7000 k. tabaco, Fábrica de Tabacos. Total 102710.

Vapor CABO CORONA. De *Valencia*: 5000 k crin vegetal, Yanke Hermanos; 243 k planchas de acero, Altos Hornos de Vizcaya; 2000 k arroz, Cooperativa de San Vicente.

De *Alicante*: 1100 k cañamo, A. Marin.

De *Almería*: 6000 k azúcar, Angulo y Trabudua; 42000 k idem, V. Urigüen; 3000 k idem, Zabala y Aguirre.

De *Sevilla*: 66 k lana, La Encartada; 2480 k loza, A. Conrad y Compañía; 770 k idem J. M. Amézaga; 62000 k aceite, Herederos de Abeitua Hermanos; 32 k jabón, E. y M. Tellechea; 3720 k aceite, V. Milicua; 782 k aceitunas, P. Martín y Hermano; 320 k loza, Hormaza y Sarasua; 159 k idem, F. Bergua; 18000 k vino, Bodegas Bilbainas; 1260 k pipería, 12000 k aceite, á la orden.

De *Cádiz*: 340 k vino, Cooperativa Civico-Militar.

De *Huelva*: 41200 k vino, á la orden.

De *Ferrol*: 350 k cobre, J. M. Amézaga; 600 k pipería, á la orden.

De *Pasajes*: 13392 k plomo, Real Compañía Asturiana; 10100 k papel, La Papelera Española. Total 171245 k.

DÍA 30.—Vapor MARIA DEL CARMEN. De *San Esteban de Pravia*: 34141 k conservas y otros, L. de Landaburu.

De *Rivadeo*: 720 k huevos, F. García.

DÍA 1.—Vapor COMERCIO BERMEANO. De *Zumaya*: 120000 k ladrillos refractarios, F. López.

Vapor MELITON GONZALEZ. De *Barcelona*: 2425 k licores, 1200 k grasa, á la orden.

De *Valencia*: 35112 aisladores de porcelana, L. Arbeloa y Compañía; 8000 k arroz, Sagredo y González; 1500 k id., M. Muguerza y Compañía; 2000 k harina de arroz, 25880 k azulejos, á la orden.

De *Cartagena*: 552 k vidrio hueco, A. Cortina y Hermano.

De *Malaga*: 1500 k vino, Y. López.

De *Vigo*: 17000 k tablillas de pino, Viuda de Ignacio Roselló.

De *Coruña*: 280 k sebo, E. y M. Tellechea.

De *Gijón*: 800 k sidra, M. Hormaechea; 6900 k aceite mineral, F. Capella; 1069 k vidrio hueco, L. Irisarri; 714 k idem, A. Cortina y Hermano; 4800 k hierro, A. Taubmann; 1500 k idem, Tranvia Urbano; 619 k pintura, E. Rey; 750 k sidra, á la orden. Total 77862.

DÍA 3.—Vapor RIOJA. De *San Sebastián*: 2504 k elmidón, á la orden.

Balandra EVARISTO. De *Motrico*: 32000 k piedra caliza, E. de Arriaga.

DÍA 4.—Vapor MARIA DEL CARMEN. De *Santander*: 600 k cloruro de cal, R. Buesa; 6101 k azúcar y café, J. J. Díaz Gamarra; 1600 k garbanzo, Viuda de S. Corcuera. Total 8001 k.

Vapor CABO TORIÑANA. De *Cartagena*: 270 k vidrio hueco, A. Cortina y Hermano.

De *Almería*: 6000 k azúcar, á la orden.

De *Malaga*: 200 k vino, S. Ajuria.

De *Sevilla*: 630 k aceitunas, J. Pérez Yarza; 1040 k jabón, Barandiarán y Compañía; 1040 k idem, E. y M. Tellechea; 590 k loza, Hormaza y Sarasúa; 12460 k aceite, Testamentaria de E. Uralde; 368 k hierro, 776 k papel, 480 k aceitunas, 7300 k aceite, 12600 k vino, 10000 k habas, á la orden.

De *Cádiz*: 60 k vino, L. García; 330 k id., E. Coste y Vildósola; 668 k trenza de yute, Junta de Salvamento de Naufragos; 240 kilos coñac, Testamentaria de E. Uralde; 2100 k vino, Ugarte, Bárcenay Aguirre; 540 k id., á la orden.

De *Huelva*: 105264 k vino, á la orden.

De *Coruña*: 1835 k bidones de hierro, Sociedad General de Industria y Comercio.

De *Pasajes*: 1310 k sidra, á la orden. Total 166101 k.

Vapor GALICIA. De *Camposancos*: 7500 k tablillas de pino, á la orden.

Vapor CUCA. De *Santander*: 60000 k hierro en lingotes, La Basconia.

EXPORTACIÓN DE CABOTAJE

BUQUES con carga salidos de este puerto desde el 29 de Julio al 4 de Agosto de 1905.

DÍA 29.—Vapor CABO TRAFALGAR. Para *Santander*: 1320 k hojalata, 20109 k hierro y acero en barras y chapas, Altos Hornos de Vizcaya; 1315 k hierro en barras, J. M. de las Rivas; 17000 kilos hierro laminado, La Basconia; 1340 k tubos de hierro, Sociedad Tubos Forjados.

Para *Gijón*: 4878 k papel, L. Landaluce.

Para *Ferrol*: 3000 k hierro en barras, Sociedad Santa Ana; 260 k vino, Z. Andrés y Urlézagá; 419 k hilados, Hilaturas de Fabra y Coats; 520 k vino, Bodegas Bilbainas; 2794 k papel, La Papelera Española; 898 k hierro en barras, Altos Hornos de Vizcaya.

Para *Coruña*: 11359 k hierro y acero en barras, 27000 k hoja de lata, Altos Hornos de Vizcaya; 408 k papel, R. Coca; 125 k jarca de alambre, Momeñe y Ruiz; 10000 k harina, A. Isasi; 22500 k maíz, 1.00 k alubias, Balparda y Compañía; 5000 k hierro en barras, Sociedad Santa Ana; 650 k vino, Bodegas Bilbainas; 17500 k harina, Sociedad Harino-Panadera; 1393 k papel, La Papelera Española; 2384 k clavos, F. Echevarría é hijos; 7500 k harina, 5800 k harinilla, 8000 k cebada, Ugalde y Compañía; 1346 k ángulos de hierro, 20 k latón labrado, Earle, Bourne y Compañía.

Para *Villagarcía*: 39662 k azúcar, J. Valentin; 580 k clavos, Sociedad Alambres del Cadagua; 2450 k hojalata, La Basconia; 2000 kilos id., 7440 k hierro y acero en barras y chapas, Altos Hornos de Vizcaya.

Para *Marín*: 4807 k hierro en barras, Hijos de R. García; 223 k estaño, Viuda de P. Haehner; 5000 k harina, J. García Cazaña; 5750 k salvado, Sd. Harino-Panadera; 2500 k hojalata, La Basconia; 9100 k harina, Ugalde y Compañía.

Para *Vigo*: 294 k papel, R. Coca; 5000 k hierro en barras, Sociedad Santa Ana; 960 k pasta de tomate, F. Riaño; 311 k hierro manufacturado, Z. Andrés y Urlézagá; 3200 k barriles vacíos, Arriaga y Compañía; 32000 k hojalata, 1700 k cubos y baños de hierro, La Basconia; 13500 k harina, 870 k harinilla, Ugalde y Compañía; 42700 kilos hojalata, 226 k cubos y baños de hierro, 17870 k hierro y acero en barras, chapas, carriles y eclises, Altos Hornos de Vizcaya.

Para *Huelva*: 500000 k hierro en lingotes, 112334 k hierro y acero en barras, carriles y accesorios, 1778 k cubos de hierro, Altos Hornos de Vizcaya; 570 k tornillos, Pradera Hermanos y Compañía; 1380 k vino, Yanke hermanos; 2700 k hojalata, La Basconia; 21 k piezas para tubos, Sd. Tubos Forjados; 5100 k bacalao, Schmedling y Compañía; 1400 k pipería, P. Acha.

Para *Bonanza*: 8000 k harina, E. Coste y Vildósola.

Para *Cádiz*: 1674 k material eléctrico, A. Díaz y Hurtado; 635 kilos hierro y acero en barras y chapas, 1200 k hojalata, Altos Hornos de Vizcaya; 11000 k harina, E. Coste y Vildósola; 1560 k clavos, F. Echevarría é hijos; 2532 k tubos de hierro, Sd. Tubos Forjados.

Para *Sevilla*: 46265 k hierro en barras y chapas, J. M. de las Rivas.

Para *Algeciras*: 1282 k vino, Viuda é hijo de J. Iturriagoitia; 2000 k acero en flejes, Hijos de R. García.

Para *Malaga*: 1136 k calderería, 371 k clavos, 54 k aceite, Mendizábal y Heredia.

Para *Almería*: 5092 k hierro en barras y chapas, Altos Hornos de Vizcaya; 675 k tornillos, Pradera Hermanos y Compañía; 1030 k clavos, Sd. Franco-Española de Teñilería; 130 k vino, Compañía

Vinicola del Norte España; 560 k clavos, F. Echevarría é hijos; 959 kilos herraduras, A. Conrad y Compañía.

Para *Cartagena*: 1665 k hierro en barras, Altos Hornos de Vizcaya; 370 k tirafondos, Pradera Hermanos y Compañía; 1500 kilos garbanzos, C. Zuazo; 6430 k hierro en vigas, J. M. de las Rivas; 1510 k clavos, F. Echevarría é hijos; 205 k aceite mineral, A. Conrad y Compañía.

Para *Alicante*: 739 k hierro forjado, A. Conrad y Compañía.

Para *Tarragona*: 11646 k hierro en barras, Altos Hornos de Vizcaya; 1050 k clavos, Sd. Franco-Española de Trefilería; 1790 kilos id., F. Echevarría é hijos. Total 1113534 k.

Vapor DOLORES. Para *Dov*: 113000 k acero en carriles, Altos Hornos de Vizcaya.

Para *Zumaya*: 1500 k cable de hierro, Sd. Franco-Española de Trefilería; 1100 k perchas de pino, J. A. Iraundegui. Total 115600 kilos.

Vapor LIBE. Para *San Sebastián*: 1300 k raba, Greaves, Arbaiza y Compañía; 12926 k hierro y acero en barras y chapas, Altos Hornos de Vizcaya; 5000 k carbón, Hijos de Astigarraga; 3705 kilos jabón, 20224 k garbanzos, 1300 k raba, E. de Arriaga.

Para *Pasajes*: 3690 k botellas vacías, Compañía General de las Vidrieras Españolas; 1722 k acero en flejes, Altos Hornos de Vizcaya. Total 49777 k.

Vapor MARIA MERCEDES. Para *Santander*: 11820 k azúcar, J. Valentín.

Para *Gijón*: 6000 k azúcar, J. Valentín; 640 k hierro manufacturado, Z. Andrés y Urdéaga; 1523 k vino, Bodegas Bilbainas; 42 kilos conservas, C. Hoppe y Compañía; 96 k coñac, Barbier é hijos; 1940 k hojalata, 103 k estaño, R. Rochelt é hijos; 21160 k salvado, 10000 k harina, E. Coste y Vildósola; 22 k soldadura de latón, Earle, Bourne y Compañía; 670 k camas de hierro, M. Ibáñez; 3231 kilos piezas de acero, 7 k tornillos, Talleres de Deusto; 715 k tubos de hierro, Sd. Tubos Forjados; 230 k conservas, B. Manjarrés; 23000 k harina, Sd. Harino-Panadera; 600 k gasolina, 1200 kilos pinturas, 450 k legía, 200 k barniz, T. Zubiria y Comp.; 560 k clavos, F. Echevarría é hijos; 3100 jabón, 800 k carnaza, 2700 k harina, 850 k conservas, 120 k vidrio, 3950 k garbanzos, 165 k cerveza, 700 kilos hierro, F. García.

Para *S. Esteban de Pravia*: 2738 k hierro en barras, Sd. Purísima Concepción; 1100 k jabón, F. García; 2500 k harina, 1495 k harinilla, Lecube Hermanos.

Para *Aviles*: 31 k achicoria, S. García Montejo; 600 kilos raba, Greaves, Arbaiza y Compañía; 81 k camas de hierro, M. Ibáñez; 93 k conservas, B. Manjarrés 3000 k garbanzos, 19000 k harina, F. García.

Para *Rivadeo*: 8500 k harina, E. Coste y Vildósola; 260 k vino. 3 kilos corchos, Comp.^a Vinicola del N. España; 1800 k harina, Arteche, Achirica, Larrinaga y Quintana; 416 k estaño, 202 k plomo, R. Rochelt é hijos; 9000 k harina, 3480 k harinilla, Ugalde y Compañía; 250 k madera, 100 k minio, 10 k impresos, 159 k muebles, 190 k maquinaria, F. García.

Para *Foz*: 2500 k harina, 1725 k virzay, 670 k bacalao, Lecube Hermanos; 7800 k vino, 3 k impresos, 4500 k harina, 10000 k trigo, F. García. Total 181721 k.

Vapor ASTURIAS. Para *Gijón*: 1705 k papel, La Papelera Española; 290 k piezas de maquinaria, 1300 k muebles y efectos usados, F. García. Total 3795 k.

Balandra AQUELH. Para *Bermeo*: 360 k azúcar, V. Urigüen; 88 kilos id., R. Vitoria; 630 k drogas, 200 k limonada, 125 k jabón, 500 k muebles, 100 k bacalao, 223 k varios, E. de Arriaga. Total 2268 k.

Balandra SENDEJA. Para *Bermeo*: 64 k vino, 19 k anisado, J. Suárez Llaguno; 348 k azúcar, B. Castillo; 100 k maíz, 100 k jabón, 6000 k harina, 1320 k salvado, 3080 k veso, 100 k drogas, 200 k pizzas 225 k cerveza, 100 k jarca, 150 k madera de pino, 1800 k raba, 405 k varios, E. de Arriaga. Total 14011 k.

Balandra TRES HERMANOS. Para *Lequeitio*: 321 k vino y licorres, J. Suárez y Llaguno; 2000 k carbón, Blas Otero y Compañía; 166 k vinagre y licorres, M. Acha; 548 k jabón, aceite y otros, Testamentaria de E. Uralde; 130 k vino, 918 k jabón, 100 k alpiste, 420 k avena, 208 k aceite, 640 k habas, 374 k clavos, 200 k loza, 300 k maíz, 200 k bacalao, 203 k trenza de yute, 2850 k abono mineral, 2000 k madera de pino, 400 k motonafia, 959 k varios, Viuda de Viña. Total 12978 k.

Vapor ANTONIO ROCA. Para *Barcelona*: 150000 y sulfato de amoniaco, Sociedad Anónima Crosk.

Vapor LARACHE. Para *Cádiz*: 1000 kilos agua mineral, F. Irastusta.

Para *Santa Cruz de Tenerife*: 3990 k vino, Compañía Vinícola del N. de España; 1350 k id., 750 k sidra, Hijos de P. Pérez.

Para *Las Palmas*: 675 k vino, Martínez Lacuesta. Total 7765 k.

DIA 30.—Vapor COMERCIO. Para *Rivadésella*: 3306 k hierro en barras, Altos Hornos de Vizcaya; 222 k conservas y quosos, Yanke hermanos; 396 k camas de hierro, La Camera Española; 12000 kilos harina, Ugalde y Compañía.

Para *Gijón*: 7500 k ácido clorhídrico, Sd. General de Industria y Comercio; 530 k loza, D. Basaldúa; 882 k camas de hierro, F. Ramón Ayala; 25000 k harina, Ugalde y Compañía; 203 k acero; Talleres de Deusto.

Para *Foz*: 25000 k abonos minerales, Sociedad General de Industria y Comercio.

Para *Vivero*: 1000 k hierro en barras, Sociedad Santa Ana; 210 kilos aceite de linaza, 160 k aguas minerales y otros, Barandiarán y Compañía; 1497 k vino, F. García; 44000 k harina, 1725 k harinilla, 1600 k cebada, Ugalde y Compañía; 18100 k harina, 106 k vino, Lecube Hermanos. Total 143437 k.

Vapor CABO PALOS. Para *Santander*: 2220 k papel, L. Landaluze; 575 k vino, Marqués de Reinosa; 775 k hierro en barras, J. M. de las Rivas; 232 k tubos de hierro, Sociedad Tubos Forjados.

Para *Sevilla*: 3500 k locomóvil de hierro, 1000 k perforadora de id., 2000 k máquina de id., 500 k tubos de id., 60 kilos casquetes de id., Sociedad Minas de Castillo de las Guardas; 2220 k papel, L. Landaluze; 1583 k cable de hierro, Sociedad Franco Española de Trefilería; 897 k hierro manufacturado, Z. Andrés y Urdéaga; 1450 k rejas de hierro, E. Ortíz; 590 k muebles, V. Navajas; 3511 kilos hierro y otros, Larrinaga y Zubiarre; 1600 k pipería, Bergé y Compañía; 5351 k hierro en barras, Hijos de R. García; 2200 kilos pipería, Hijos de Escós; 3416 k tornillos y tirafondos, Pradera Hermanos y Compañía; 2400 k pipería, J. Goiri; 1010 k rejas de hierro, E. Coste y Vildósola; 120 kilos cadena, Talleres de Deusto; 5000 k hierro en chapas, Delclause é Hijo; 5754 k material ferroviario, M. de Corral; 2175 k alambre, 1740 k clavos, F. L. Dubus; 3580 k id., F. Echevarría é Hijos; 60 k barriles vacíos, Bujanda y Rodrigo; 3040 k piezas de hierro, Ibarra y Compañía; 3319 k hierro manufacturado, A. Conrad y Compañía; 420 k barriles vacíos, E. y M. Tellechea; 4557 cigarrillos, Fábrica de Tabacos; 590 k herramientas, 380 k fravuas, 334 k cable, A. Amade; 800 k hojalata, 1400 k palas, La Basconia; 1100 k muebles, G. García; 60515 k hierro en barras, vigas y chapas, 80000 k hierro en lingotes, J. M. de las Rivas; 16390 k papel, La Papelera Española; 5800 k hojalata, 184762 k hierro y acero en barras, chapas y armaduras, Altos Hornos de Vizcaya.

Para *Málaga*: 11356 k papel, La Papelera Española; 132 k tubos de cobre, Earle, Bourne y Compañía; 14800 kilos clavos, F. Echevarría é hijos; 2382 k hierro manufacturado, A. Conrad y Compañía; 14204 k hierro trabajado, G. Escudero; 800 k hojalata, La Basconia; 38099 k hierro en barras, chapas, carriles, eclises y placas, 9250 k hojalata, Altos Hornos de Vizcaya.

Para *Alicante*: 11715 k papel, La Papelera Española; 720 k pipería, Yanke Hermanos; 1200 k id., F. Olavarria; 900 k id., Baldór y Greño; 700 k id., P. Zamarripa; 5400 k id., L. Partero; 6000 k idem, Elorriaga y Compañía; 3900 k id., F. Madariaga; 2500 k id., P. Longarte; 2500 k hojalata, La Basconia; 23778 k hierro y acero en barras y chapas, Altos Hornos de Vizcaya.

Para *Valencia*: 50000 k hierro en lingotes, 15-65 k hierro en chapas, J. M. de las Rivas; 7234 k papel, La Papelera Española; 230 k conservas, L. Landaburu; 3370 k chapas de cobre, Pradera Hermanos y Compañía; 4594 k tubos de hierro, Sociedad Tubos Forjados; 500 k alambre, Sd. Franco Española de Trefilería; 2400 kilos hierro en flejes, 350 k palas, La Basconia; 13000 k hojalata, 25406 k hierro y acero en barras y chapas, Altos Hornos de Vizcaya.

Para *Barcelona*: 100000 k hierro en lingotes, 14280 k hierro en barras, J. M. de las Rivas; 10200 k mineral de antimonio, T. Morrison y Compañía; 1500 k clavos, F. L. Dubus; 3700 k zinc viejo, J. Ormazábal; 5690 k clavos, F. Echevarría é hijos; 23029 k cigarrillos, Fábrica de Tabacos; 7395 k tubos de hierro, Sociedad Tubos Forjados; 250000 k hierro laminado, 19200 k hojalata, La Basconia; 6470 k id., 170088 k hierro y acero en barras, chapas, carriles y eclises, Altos Hornos de Vizcaya. Total 1303622 k.

DIA 2.—Vapor BLAS. Para *Castro*: 70000 k carbón, B. Otero y Compañía.

Vapor PINZÓN. Para *Gijón*: 265 k barniz y pinturas, Yanke Hermanos.

Para *Coruña*: 6000 k abonos minerales, Sociedad General de Industria y Comercio; 1595 k camas de hierro, M. Ibáñez; 3473 kilos hilados, Hilaturas de Fabra y Coats; 2040 k conservas, L. Landaburu.

Para *Vigo*: 2070 k camas de hierro, M. Ibáñez; 1276 k hojalata, R. Rochelt é hijos; 650 k almazarrón, 800 k barnices, 67 k papel lija, T. Zubiria y Compañía; 75 k barniz, Yanke Hermanos. Total 27601 k.

Balandra LAURENTINA. Para *Bermeo*: 10000 k asfalto, 2000 kilos harina, 360 k salvado, E. de Arriaga; 26 k café, 496 k azúcar, J. T. Uribe. Total 12882 k.

Pailebot TRES AMIGOS. Para *Navia*: 68000 k abonos minerales, Sd. General de Industria y Comercio.

DIA 3.—Vapor FORNEL. Para *San Esteban de Pravia*: 30000 kilos Cemento, F. García.

DIA 4.—Goleta MARIA VICENTA. Para *Santoña*: 68660 k ladrillos, tejas y tubos de barro, 25000 k cemento, 20000 k piedra artificial, 50 k hierro, Lostaló, Arrizabalaga y Compañía. Total 113710 kilos.

Pailebot SAN JUAN DE DIOS. Para *Pasajes*: 27000 k pasta de madera, La Papelera Española.

Balandra CARMEN ANGELES. Para *Lequeitio*: 85 k cerveza, 49 k aguardiente, J. Barañano; 40 k id., Tresgallo y Arrarte; 7500 kilos vino, 13500 k harina, 2500 k salvado, 230 k garbanzos, 350 kilos petróleo, 150 k azulejos, 600 k tejas, 1000 kilos cok, 110 k fideo, 160 k cerveza, 100 k bacalao, 198 kilos varios, E. de Arriaga. Total 27601 k.

Banco de Bilbao

Su situación en 29 de Julio de 1905

ACTIVO		Pesetas	Cts.
Caja, Existencia en metálico.....	7.370.759	59	
Sucursal del B. de E., cta. corriente	715.368	02	
Efectos en cartera.....	33.355.925	30	
Préstamos sobre valores.....	9.493.912	86	
Cuentas corrientes de crédito con interés.....	29.951.295	08	
Corresponsales deudores.....	10.035.916	14	
Diversos deudores.....	1.139.436	16	
Gastos generales y sueldos.....	31.661	80	
Caja de Ahorros.....	617	29	
Créditos contingentes.....	3.816	54	
Bienes inmuebles.....	3.879.993	61	
Mobiliario.....	35.647	02	
Cupones y amortizaciones al cobro.	623.481	80	
Valores en poder de corresponsales.	7.273.115	35	
Acciones.....	15.900.000		
Gastos de constitución.....	70.429	7	
	117.996.275	23	
Depos. En garantía.....	62.123.059,9		
Voluntarios.....	660.153.509,12		
Necesarios.....	351.950		
	722.631.540	10	
	840.627.818	33	
PASIVO			
Capital 60.000 Acciones de ptas. 500.	30.000.000		
Fondo de Reserva (estatutario).....	3.000.000		
Segundo fondo de Reserva (voluntario)	2.600.000		
Utilidades de valores no realizados	137.11	15	
Beneficios y pérdidas.....	179.43	7	
Acreeedores por cuentas corrientes en Bilbao.....	21.493.674	34	
Consignaciones voltrias en efectivo.	1.815.10	78	
Impontenes en la Caja de Ahorros..	45.751.639	7	
Corresponsales acreedores.....	1.736.731	23	
Diversos acreedores.....	1.032.05	14	
Efectos á pagar.....	791.004	12	
Dividendos por pagar.....	70.945	0	
Cupones á pagar.....	1.134.350	20	
Amortizaciones á pagar.....	431.706	98	
Acreeedores por cupones y amortizaciones al cobro.....	626.481	80	
Acreeedores de valores en poder de Corresponsales.....	7.273.115	35	
	117.996.275	23	
DEPOSITANTES			
De valores en gati.....	62.123.059,9		
Voluntarios.....	660.153.509,12		
ACREEDORES			
Depos. necesarios	351.950		
	722.631.540	10	
	840.627.818	33	

Bilbao 29 de Julio de 1905.—V.º B.º, El Presidente de turno del Consejo de Administración, *Juan A. de Uriarte*.—El Director Gerente, *D. de Unzuurrungaga*.—El Contador, *Santos de Gárate*.

Banco de Vizcaya

Su situación en 29 de Julio de 1905

ACTIVO		Pesetas	Cts.
Caja y Bancos.....	3.761.635	88	
Efectos en cartera.....	13.651.199	91	
Id. diferidos de cobro.....	"	"	
Valores en poder de corresponsales	4.071.463	85	
Préstamos sobre valores.....	3.714.571	25	
Id. diferidos de cobro.....	"	"	
Cuentas corrientes de crédito con interés.....	13.503.350	02	
Corresponsales deudores.....	2.890.265	90	
Deudores diversos.....	4.319.702	12	
Cupones y amortizaciones al cobro.	2.482.4	56	
Inmuebles.....	795.000	00	
Mobiliario.....	33.070	00	
Gastos de instalación y cajas particulares.....	90.000	00	
Idem generales.....	15.240	14	
Acciones.....	6.500.000	00	
Accionistas.....	4.250.000	00	
	57.803.358	63	
Depos. Voluntarios.....	126.496.460,99		
En garantía.....	41.185.477,68		
Necesarios.....	740.500		
Valores de comitentes en poder de corresponsales.....	1.438.175,40		
	169.905.614	07	
	227.703.597	70	
PASIVO			
Capital.....	15.000.000	09	
Fondo de reserva.....	1.000.000	00	
Cuentas corrientes á la vista.....	8.66.159	40	
Imposiciones pagaderas á la vista..	455.056	3	
Id. id. á 90 días.....	1.343.829	11	
Impontenes en la Caja de Ahorros..	26.951.579	10	
Corresponsales acreedores.....	361.324	63	
Acreeedores diversos.....	3.675.865	39	
Id. por cupones y amortizaciones al cobro.....	181.053	56	
Efectos por pagar.....	28.513	15	
Dividendo activo.....	31.446	75	
Beneficios.....	110.456	82	
	57.803.358	63	
Depos. Voluntarios.....	126.496.460,99		
En garantía.....	41.185.477,68		
Necesarios.....	740.500,00		
Valores de comitentes en poder de corresponsales.....	1.438.175,40		
	169.905.07		
	227.703.597	70	

V.º B.º El Presidente de turno del Consejo de Administración, *Juan Velasco*.—El Director Gerente, *Enrique Ocharan*.—El Contador, *Manuel de Arrizabalaga*.

Banco del Comercio

Su situación en 29 de Julio de 1905

ACTIVO		Pesetas	Cts.
Caja.....	2.691.917	35	
Sucursal del Banco de España e/v/c/o	738.818	22	
Efectos en cartera.....	8.703.367	15	
Préstamos sobre valores.....	9.173.487	05	
Créditos en c/c con interés.....	17.287.358	35	
Corresponsales deudores. Cuentas de efectivo.....	4.245.708	85	
Deudores diversos.....	548.107	82	
Mobiliario.....	6.002	67	
Gastos de instalación.....	8.307	73	
" generales.....	17.037	93	
Cuentas corrientes con corresponsales.	5.845.978	49	
Valores en poder de corresponsales			
En garantía.....	55.807.540		48.706.091 69
En custodia.....	115.245.322,13		
Necesarios.....	"		171.052.862 13
			219.818.958 82
PASIVO			
Capital.....	5.000.000	00	
Fondo de reserva.....	700.000	00	
Zuentas corrientes.....	8.793.495	92	
Consignaciones voluntarias efectivo	128.046	65	
Imposiciones á 3 meses á 1/2 % anual	2.473.645	54	
Impontenes en la Caja de Ahorros.	27.243.601	35	
Efectos por pagar.....	58.953	54	
Corresponsales acreedores.....	3.831.095	32	
Acreeedores diversos.....	177.532	88	
Acreeedores por cupones.....	140.408	30	
Acreeedores por amortizaciones....	31.488	37	
Beneficios en valores por realizar..	22.029	70	
Pérdidas y ganancias.....	48.257	37	
Ads. de vis. en poder de corresponsales.	137.733	75	
DEPOSITANTES			48.706.091 69
De valores en gtiá.....	55.807.540		
De efectos en cda.....	115.245.322,13		
ACREEDORES			
Dtos. necesarios.....	"		171.052.862 13
			219.818.958 82

V.º B.º, El Presidente de turno del Consejo de Administración, *Juan A. de Uriarte*.—El Director gerente, *Fernando Echevarria*.—P. El Contador, *José de Azcárate*.

Imp. REVISTA BILBAO, Espartero, 6
(Tintas, Ch. Lorilleux y C.º)

J. POHLIG A. G. — Colonia.

Especialidad exclusiva

CONSTRUCCION

Y EXPLOTACION

DE

TRANSPORTES AEREOS

DEL SISTEMA OTTO PERFECCIONADO

Y DE

TRANSBORDADORES

DEL SISTEMA HUNT

Catálogos ilustrados, planos y numerosas referencias están á la disposición de los interesados.

Talleres de construcción



Ventajas del transporte aéreo

Seguro y duradero.—Poco gasto.—
Ninguna interrupción en el servicio.—
Independiente del terreno.—
Transporta hasta 1.2000 toneladas diarias.
Portadas hasta 1.115 metros.—
Instalaciones ejecutadas con rampas hasta 1 : 1,3.

Se están explotando líneas de más de 32 kilómetros de largo.

Desde 1873 más de 1.600 instalaciones construídas.

Representante general para España

• • Ludovico Perreau • •

Felipe IV. núm. 6.—MADRID

ALMACÉN DE DROGUERÍA INDUSTRIAL

José María de Arana y Compañía

Productos químicos — Artículos para tinte.
Pirotecnia — Colores y preparados
Purpurinas — Barnices — Brochería, etc., etc.

Calles Somera y Ronda

Bilbao

Almacenes de paños y novedades
DE MANUEL CARDENAL

Banco de España, 1
Extenso y variado surtido en toda
clase de géneros para trajes, ga-
banes, etc., driles y forrería.

Galo A. Arteta

REPRESENTANTE

Casa fundada en 1890

Teléfono n.º 938.

Apartado de correos n.º 104.

L. DE LEZAACK

INGENIERO

AMBERES, 4, RUE DE LA GIOFLE

Agente para la venta de minerales de hierro,
plomo, cinc, cobre, manganeso, níquel y otros.
Oficina especial para muestras de minerales.
Laboratorio Químico.

Recepción, Reexpedición, Muestras y análisis
de minerales. Fletamentos, Agencias de carbones.



Deutsch-Oesterreichische

Mannesmannröhren-Werke

Düsseldorf (Alemania)

Tubos Mannesmann de acero,
cobre y latón sin soldadura
para todos los usos

Recipientes de acero
sin costura ó soldadura
para gases líquidos y de alta presión

Postes de tubos de acero sin costura
para tranvías eléctricos y alumbrado

Düsseldorf 1902
MEDALLA DE ORO por el Estado
MEDALLA DE ORO por la Exposición

FRANCISCO GRECIET



Gran Taller Mecánico de Carpintería y Herrería

Estacamento á vapor, planchadas, montaje de puentes, cim-
bras y obras de toda clase.

Especialidad en la construcción de Tranvías aéreos, planos
inclinados y vagones para minas.

CALLE DE LERSUNDI DE LOS HEROS, 8 Y 10.—BILBAO

TANGYES LIMITED

52, Gran Vía, 52.—BILBAO

REPRESENTANTE: JAIME R. BAYLEY

Máquinas de vapor, Calderas, Bombas á vapor de acción directa, Grúas, Gatos,
Poleas diferenciales, Aparatos hidráulicos, Maquinaria para talleres.

Talleres Tipográficos
DE LA

Revista Bilbao

Espartero, 6 *—

—* Teléfono 991

VAPORES DE LA S. EN C.

BLANCO HERMANOS

Y CIA.
LLANES

<p>MARIA 440 TON JOSEFA 280 „ AMALIA 190 „ ROSARIO 105 „ ANTONIA 50 „</p>	<p>DIRECCIÓN POSTAL-ANTONIO BLANCO TELEGRÁFICA-BLANCO</p> <hr/> <p>SE ALQUILAN-SE FLETAN</p>
---	---

INTERESANTE A LA INDUSTRIA

DESINCRUSTANTE MARCO OLMOS

CON REAL PRIVILEGIO DE INVENCION. — FUERZA DE VAPOR

A los Sres. Armadores, Industriales, Maquinistas y Compañías de ferrocarriles se les recomienda el ya acreditado

DESINCRUSTANTE MARCO OLMOS

que tan maravillosos resultados obtiene, pues a la par que quita las antiguas incrustaciones, evita la formación de las mismas en toda clase de calderas, sin atacar en lo más mínimo a ninguna clase de metal. — Depositario y representante unico en Bilbao

**Sres. Amann y Gana
AYALA**

"AHLEMAYER"

Compañía Anónima de construcciones é instalaciones
electro-mecánicas

BILBAO GRAN VÍA, 50 MADRID PLAZA CELENQUI

Electromotores

de corriente alterna y continua

Para todas las aplicaciones de la industria.

Abonos minerales y productos químicos

La Sociedad General de Industria y Comercio posee, entre otros negocios, la explotación de las más importantes fábricas nacionales de superfosfatos y abonos minerales compuestos, ácidos sulfúricos anhídrido y comercial, ácidos nítricos y clorhídricos, sulfatos de sosa, glicerinas comerciales y farmacéuticas, colodión y demás productos químicos.

Fábricas de Elorrieta, Zuazo y Guturribay (Vizcaya); en el Cañavo y Avilés (Asturias); en Bonanza y Irañeta.

Diríjanse los pedidos: Lotería, 3, Bilbao. — Villanueva, 11, Apartado 68, Madrid. — Uria, 40, Oviedo

Talleres TOMÁS

(HIJOS DE M. TOMÁS Y C.ª)

Villanueva y Geltrú y en Barcelona: Calle Regomir, núm. 25, bajos.

CASA FUNDADA EN 1862. — LA PRIMERA EN ESPAÑA

CONSTRUCTORA DE LAS TUBERÍAS DE ACERO POR LAS QUE OBTUVO PRIVILEGIO DE INVENCION

5 medallas de oro, plata, bronce y otras distinciones.

MATERIAL COMPLETO
PARA CONDUCCIONES Y

DISTRIBUCIONES DE
Y AGUA

Tubería de acero dulce inoxidable para canalizaciones de agua, gas y electricidad. — Fuentes, válvulas de paso, grifos y accesorios de todas clases.

Se remiten gratis prospectos, tarifas, presupuestos y cuantas noticias se pidan.

Altos Hornos de Vizcaya.—Bilbao

Sociedad anónima.—Capital social. 32.750.000 ptas.

FÁBRICAS DE HIERRO, ACERO Y HOJALATA EN BARACALDO Y SESTAO
LINGOTE AL COK DE CALIDAD SUPERIOR PARA BESSEMER Y MARTIN-SIEMENS
HIERROS PUDELADOS Y HOMOGÉNEOS
EN TODAS LAS FORMAS COMERCIALES¹

ACEROS BESSEMER, SIEMENS-MARTIN Y TROPENAS
EN LAS DIMENSIONES USUALES PARA EL COMERCIO Y CONSTRUCCIONES

Carriles Vignole

PESADOS Y LIGEROS, PARA FERROCARRILES, MINAS Y OTRAS INDUSTRIAS

CARRILES POHENIS Ó BROCA PARA TRANVÍAS ELÉCTRICOS

VIGUERÍA PARA TODA CLASE DE CONSTRUCCIONES

CHAPAS GRUESAS Y FINAS

CONSTRUCCIONES DE VIGAS ARMADAS PARA PUENTES Y EDIFICIOS

FUNDICIÓN DE COLUMNAS, CALDERAS PARA DESPLANTACIÓN

Y OTROS USOS²

Y GRANDES PIEZAS HASTA 20 TONELADAS

Fabricación especial de Hojalata.—Cubos y baños galvanizados.—Latería para fábricas de conservas.—Envases de hojalata para diversas aplicaciones.—Impresión sobre hojalata en todos colores.

¹Dirigir toda la correspondencia á ALTOS HORNOS DE VIZCAYA.—BILBAO

LA PRESERVATRICE

La más antigua y la más importante de las Compañías de Seguros contra los accidentes personales.

Establecida en París en 1861.
Autorizada en España en 1896.

LA BADENSE

Seguros Marítimos,
Fluviales y Terrestres.

Establecida en 1840.

REPRESENTADAS POR

RAMÓN AMANN

BELOSTICALLE, 17. — BILBAO

Teléfono 177.

El Anuario de la Marina Mercante

editado por el Comité Central de los Armadores de Francia, es una obra importante (1), verdadera enciclopedia marítima y comercial y notable bajo todos los puntos de vista. Está dividido en ocho partes.

1.^a Comité Central de los Armadores de Francia.—Repertorio detallado del armamento francés, dando los informes absolutamente completos, tanto sobre los Armadores, como sobre sus barcos.

2.^a Sindicatos marítimos.—Asociaciones y Sociedades marítimas.—Sociedades de Beneficencia y obras útiles á la marina mercante.

3.^a Seguros marítimos.—Textos de las pólizas de seguros.—Informes muy completos y absolutamente inéditos sobre todas las Sociedades francesas de seguros marítimos mutuos.

4.^a Servicios marítimos franceses.—Servicios postales subvencionados.—Repertorio detallado por puertos, de los armamentos para la pesca de altura, pesca á vapor y de los remolcadores de comercio franceses, etc.

5.^a Servicios de los ministerios, concernientes á la Marina Mercante.—Composición de los Comités, Comisiones, Consejos oficiales etc.—Lista de los médicos sanitarios, de los agentes diplomáticos y consulares de Francia y del extranjero.—Tarifas de los derechos de Cancillería.—Lista de los diputados y senadores de los departamentos marítimos, etc.

6.^a Puertos franceses.—Informes geográficos, hidrográficos, administrativos y comerciales; pertrechos, tarifas, reglamentos, tasas y peages, etc.

7.^a Legislación marítima.—Recopilación por orden cronológico de todos los edictos, leyes, ordenanzas, tratados, convenciones, decretos, sentencias, circulares, avisos del Consejo de Estado, Código de Comercio concerniente á la Marina Mercante, con una tabla analítica de las materias contenidas en las actas precedentes que permite encontrar inmediatamente los artículos de ley ó circulares que se relacionen con determinado asunto.

8.^a Repertorio de las cascas de industria y comercio marítimo.

(1) Magnífico volumen en 4.^o mayor de 900 páginas, encuadernado en tela, de venta en la Administración de esta Revista al precio de 30 francos ejemplar

VINOS FINOS Elaboración MEDOC

PREMIADOS CON MEDALLA DE ORO DE PRIMERA CLASE
EN LA EXPOSICIÓN REGIONAL DE LOGROÑO
DE 1897

Cosme Palacio y Hermanos

Bodegas de LA GUARDIA (Rioja Alavesa) y Deusto (Vizcaya)

Depósito general: PLAZA CIRCULAR, 1.—Teléfono 84

Se expenden también en los siguientes establecimientos de Ultramarinos:

D. Miguel Hormaechea, Bidebarrieta, núm. 23.—D. Gregorio Arrarte, Estación, número 10.—D. Luis Ajuria, Correo, núm. 5.—Sres. Barturen y Arribi, Estufa, núm. 8.—Sra. Viuda de Aurre, Sombrerería, núm. 10.—D. Sergio Gutiérrez, Plaza Nueva, 16.—D. Pantaleón Nalda, Bertendona.

GRAN FABRICA DE ENTARIMADOS FINOS (PARQUETS)

Tomás Echeverría—Bilbao

La primera en España, fundada en 1877 y montada con maquinaria especial al igual de las mejores del Extranjero.

La única que puede responder y garantizar los productos de su fabricación, tanto en la exactitud de ajuste de los encuentros de las líneas en sus diferentes dibujos, por complicados que sean, así como por su solidez y esmerada perfección.

La única también que en esta clase de trabajos emplea maderas finas, completamente secas, de primera calidad y en sus colores naturales importadas directamente del Extranjero.

Especialidad en parquets sobre betún asfaltado, propios para iglesias, hospitales, casinos, etc., evitando con este procedimiento toda clase de humedades sin que para nada les afecte los cambios atmosféricos, por bruscos que sean, siendo, por lo tanto, los más higiénicos y económicos.

CARPINTERIA MECANICA Y ALMACEN DE MADERAS FINAS

3.500
050
220
14
875
43.75
13

REVISTA BILBAO

3.25
4
13.00
25
65

3.25
12
650
325
390

3.25

TALLERES TIPOGRÁFICOS

DE LA

REVISTA BILBAO

Espartero, 6.—Teléfono número 991

Se hacen toda clase de trabajos de

Imprenta, Litografía, Estereotipia y Encuadernación

La razón social REVISTA BILBAO, que cuenta con talleres de imprenta, estereotipia, litografía y encuadernación, perfectamente montados, con arreglo á los últimos adelantos de las Artes Gráficas como lo demuestran los importantes trabajos que diariamente damos á la estampa, ha ampliado su negocio al ramo de

Papelería y Objetos de Escritorio

En la librería hallarán, á precios extraordinariamente económicos y sin competencia posible:

Libros **DIARIO** y **MAYOR** de todos los tamaños; tintas doble negro, de copiar y de todos los colores; plumas, lapiceros, portaplumas, escribanías y tinteros, lacres, seca-firmas, escalerillas, pisapapeles, arenillos, papeleras, copiadores de cartas, brochas y vasos para copiar, papel secante, orlas para felicitaciones, recordatorios, libros índices con secantes, cuadernos de escritura de todas clases, pesa-cartas, gomas banda y de borrar, estampas religiosas, obleas, novedad en tarjetas postales, afila lápices, reglas, estuches de dibujo, cuadradillos, pizarrines, carboncillos, paletas de pintura, estuches de matemáticas, tinteros de viaje, pinceles, chinches, papeles de hilo y algodón, brújulas, papel marquilla, tela y de fantasía, estuches para cartas, carnets, sobres, tarjetas y un surtido completo de distintas clases de papel de cartas de las principales fábricas nacionales y extranjeras, etc., etc.

Precios excepcionales para los suscriptores de la REVISTA

BILLETES KILOMÉTRICOS

Utilizables para una ó más personas

Se facilitan en el acto

Espartero, 6. — Teléfono 991