

Octavo año de publicación no interrumpida

Espectáculos de Madrid

REVISTA DIARIA

GUIA DE LA CAPITAL
= NOVELAS = PASATIEMPOS =
= CRÓNICAS DE TEATROS =
= TOROS =

CINES
VARIETÉS
Y
SPORT

OFICINAS
CONDE DE ROMANONES, 2
ESQ. A CONCEPCION GARDONIA

Reparto Gratis

- DIRECCIÓN -
2-CONDE DE ROMANONES, 2

MECAPHONE

EI FONOGRAFO PORTATIL MAS POTENTE
Y DE MAS CLARO SONIDO

VENTA EXCLUSIVA:

Unión Musical Española

Carrera de San Jerónimo, 30, y Preciados, 5 - Madrid



Pérez Durán

LA MARAVILLA DEL SIGLO



¿Ha oído Ud. la

NUEVA GRAMOLA CON CÁMARA ACÚSTICA "REENTRANTE?"

En caso negativo, hágalo en seguida. Acuda sin pérdida de tiempo a un agente nuestro y pida una audición musical con este nuevo instrumento. Al escuchar las primeras notas sentirá usted la sensación de que los artistas se hallan en su presencia. Su ánimo quedará cautivado ante esta nueva maravilla, y radiante de placer deseará usted adquirir este prodigioso aparato, que reproduce todos los sonidos musicales con una precisión verdadera admirable. Una sola audición le convencerá.

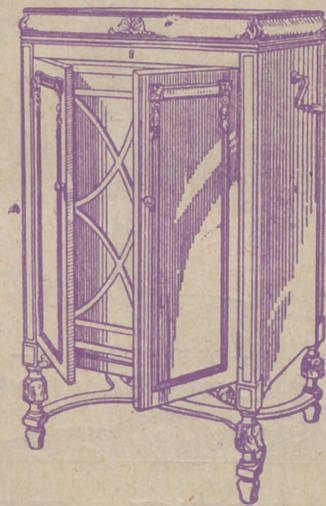

La Voz de su Amo

COMPañÍA DEL GRAMÓFONO, S. A. E.
AVENIDA DE PÍ Y MARGALL, 1—MADRID

Fábrica:
URGEL, N.º 234
BARCELONA



DISTRIBUCION DE NUESTRAS TIRADAS



Todos los días, de doce y media a dos, en los Casinos de Madrid, Bellas Artes, Gran Peña; en los Hoteles Palace, París, Inglés, Reina Victoria, Regina y Príncipe de Asturias. De cuatro a cinco (tarde), en los siguientes Cafés y de esta forma: *Martes, Jueves y Sábados*, Cafés Oriental, Lisboa, Puerto Rico, Universal y Colonial. *Miércoles, Viernes y Domingos*, Lyon d'Or, Maison Dorée, Café-Bar La Montaña y Norte. Diariamente se reparte en los Bares Villa-Rosa, Plaza de Santa Ana, 17; «Madrid-Sevilla». Echegaray, 21, y en la Peluquería de Moda, Prado, 7.—Lo que avisamos a los señores anunciantes para que lo comprueben.

Para toda clase de anuncios y propagandas dirijanse a la Dirección:

2, Conde de Romanones, 2

HORARIO DE TRENES

NORTE		Salida	Llegada
Madrid a			
Mixto a Hendaya	6	19,40	
Rápido Santander-Gijón	9	22,15	
Idem a Hendaya y Zamora	9,50	20,35	
Idem a Hendaya y Zamora	10,05	21,20	
Mixto a Coruña	10,25	14,50	
Rápido a Bilbao	13	22,50	
Expreso a Galicia	19,20	9,40	
Correo a Santander	19,30	8,15	
Idem a Galicia	19,40	7,45	
Expreso a Asturias	20,15	8	
Surexpreso a Hendaya	20,30	9,15	
Expreso a Santander	20,45	10,25	
Mensajerías a Venta de Baños	20,50	5	
Expreso a Bilbao	22	9	
Idem a Bilbao-Salamanca	22,30	7	
Correo a Irún	22,45	6	
NORTE CERGANIAS			
Mixto a Avila y Cercedilla	6	19,40	
Tranvía a El Escorial	6,50	11,10	
Ligero a Segovia	7,30	19,55	
Idem a Segovia	7,50	20,25	
Idem a Avila	8,15	20,10	
Tranvía a Avila-Cercedilla	10,10	8,48	
Idem a Pozuelo	12,45	21,45	
Ligero a Cercedilla-Navalperal	14,10	21,55	
Tranvía a Pozuelo	16,35	17	

Sigue en la cuarta plana.

ARMENGOL
ACREDITADA Y ANTIGUA LANERIA Y COLCHONERIA

Grandes existencias en lanas y telas adamasca-
das y listadas para toda clase de colchones.
Duvets, plumas, miraguanos, borras, zaleas,
etcétera, etc.

BARQUILLO, 30 - Teléf. 34272

TELEFONO 10251



NO TIENE SUCURSALES

CLEMENTE Y GARCIA

CAMISERIA Y ROPA BLANCA
Equipos, Canastillas, Batas,
Blusas. Especialidad en ropas
para niños.

51-MAYOR-51

NORTE CERCANIAS

	Salida	Llegada
Ligero a Avila...	17,10	18
Idem a Segovia...	18	12
Tranvía a Navalperal...	18,20	22,50
Ligero al Espinar...	18,55	23,13
Tranvía a El Escorial...	19,50	21,05
Idem a Pozuelo...	21	19,40
Mensajerías a Segovia-Escorial...	20,50	15,45

M. Z. A.

Tranvía a Getafe...	6,20	7,45
Omnibus a Alicante-Andalucía...	7	18,45
Idem a Zaragoza-Barcelona...	7,20	20,50
Expreso a Badajoz...	8,45	20,45
Idem a Alicante y Valencia...	9	19,40
Idem a Zaragoza-Barcelona...	9,40	22
Idem a Andalucía...	9,50	20,25
Idem a Andalucía...	10,55	21,05
Mensajerías a Alicante-Cartagena...	11,10	22,10
Idem a Badajoz...	12	17,30
Expreso a Zaragoza...	15,15	15,30
Correo a Badajoz...	19,45	9,40
Expreso a Zaragoza-Barcelona...	20,20	9
Correo a Zaragoza-Barcelona...	20,40	8
Idem a Andalucía...	21,35	9,10
Expreso a Andalucía...	21,40	10
Correo-Expreso a Cartagena...	21,45	8,30
Expreso a Valencia...	22,10	8
Idem a Sevilla...	22,40	8,45
Correo-Expreso a Alicante...	23	7,30
Idem a Andalucía...	23,25	7

FABRICA DE PLISADOS

PEDRO FORASTE

Plisados fantasía y especialidades
Bordados.-Vainicas.-Incrustaciones

:- VISITE ESTA CASA :-

PLAZA DEL PROGRESO, 3

M. Z. A. CERCANIAS

Omnibus a Toledo...	7	11,20
Expreso a Toledo y Cuenca...	9,10	17,15
Omnibus a Cuenca...	17,15	10,40
Idem a Aranjuez...	13	8,30
Correo a Cuenca...	18,30	22,10
Tranvía a Getafe...	6,20	7,45
Omnibus a Toledo...	7,45	14,35
Tranvía a Getafe...	9,25	13,15
Mensajerías a Toledo...	12	17,30
Tranvía a Getafe...	14,15	16
Correo a Toledo...	18,10	9
Tranvía a Getafe...	19,55	21,20
Omnibus a Toledo...	21,20	21,45

OESTE

Discrecional a Talavera...	7,25	10,54
Mixto a Cáceres-Lisboa...	8,45	19,50
Mercancías a Griñón...	14	6,55
Correo a Lisboa...	20,25	9,05
Rápido a Lisboa...	23,28	8,26

PIJAMAS, CAMISAS Y CORBATAS

¡Imposible mejorar nuestro surtido y precios!

"EL FENIX"
MAYOR, 37 (esquina)

¡Que preciosidad! ¿Donde lo has pintado?
-En casa de **Domingo LAGASCA, 56.**
Nuevo procedimiento de pintura **"WILCOLAC"**



LA CORUÑA
MARTIN NAVAZO

Vinos - Restaurant - Cervezas - Licores
de todas las marcas - Mariscos
del día - Aperitivos y bocadillos
-:- La Peña más clásica :-:-

4, ALCALÁ, 4

Holton
SANTO INSTRUMENTAL
LA REVELACION DEL DIA
MAYOR 42 PRAL MADRID

GRAMOLAS Y DISCOS

INFORMES Y PEDIDOS
GARIJO, MENENDEZ Y RESPALDIZA
INSTRUMENTOS DE MUSICA Y PIANOS

HOTEL HISPANA
Casa de primer orden.-Todo confort

Teléfono en todas las habitaciones

Restaurant. Se sirven cubiertos aparte.

AVENIDA PI Y MARGALL, 22
GRAN Vía.—TELÉF. 16072.—MADRID

SERVICIOS DE LA CAPITAL

GOBIERNO ESPAÑOL.—MINISTERIOS

Presidencia del Consejo de Ministros, Paseo de la Castellana, 3, teléfono 30165.—Ministerio de Estado, Plaza de las Provincias, 1, teléfono 52849.—Economía Nacional, Paseo de Atocha, 1 y 3, teléf. 73569.—Ministerio del Ejército, Alcalá, 53, teléfono 16552.—Ministerio de Fomento, Paseo de Atocha, 53, teléfono 73040.—Ministerio de Gobernación, Puerta del Sol, 7, teléfono 53037.—Ministerio de Hacienda, Alcalá, 11, teléfono 11370.—Instrucción Pública y Bellas Artes, Alcalá, 34, teléfono 11667.—Ministerio de Justicia y Culto, San Bernardo 47, teléfono 14945.—Ministerio de Marina, Paseo del Prado, 3, teléfono 70412.—Trabajo y Previsión, Marqués de la Ensenada, 8, teléfono 33391.

LOS MAS IMPORTANTES BANCOS

Central.—Alcalá, 31.—Teléfono 11140.
 Calamarte.—Alcalá, 44 y 46.—Teléfono 12890.
 Ahorros y Construcciones.—Prim, 5.—Teléf. 10993.
 Avila.—Peligros, 1.—Teléfono 10164.
 Alemán Trasatlántico.—P.º Prado, 16.—Tel. 12955.
 Bilbao.—Alcalá, 16.—Teléfono 12866.
 Castilla.—Pl. Independencia, 2.—Teléf. 52001.
 Cataluña.—Av. C. Peñalver, 19.—Teléfono 14664.
 Crédito Industrial.—P.º Recoletos, 6.—Tel. 53834.
 Crédito Local de España.—Alcalá, 22.—Tel. 12850.
 España.—Alcalá y Salón del Prado.—Teléf. 11110.
 Español de Crédito.—Alcalá, 14.—Teléfono 11126.
 Español de Crédito Hipotecario.—Sagasta, 4.
 Español del Río de la Plata.—Alcalá, 57.—Tel. 11040.
 Germánico-América del Sur.—C.ª S. Jerónimo, 32.
 Hipotecario.—Paseo de Recoletos, 12.
 Hispano-Americano.—Plaza de Canalejas, 1.
 Hispano de Edificación.—Av. C. Peñalver, 8 y 10.
 Industria y Comercio.—C.ª San Jerónimo, 43.
 Matritense.—San Agustín, 3.
 Nacional de Mutualidades.—Serrano, 5.
 Popular de León XIII.—Costanilla San Andrés, 7.
 Sáinz.—Alcalá, 12.
 Urquijo.—Alcalá, 55.
 Vitalicio de España.—Alcalá, 25.
 Vizcaya.—Nicolás M.ª Rivero, 8 y 10.
 Zaragozano.—Nicolás M.ª Rivero, 4 y 6.
 Anglo South American.—Av. C. Peñalver, 21.
 Crédit Lyonnais.—Alcalá, 10.
 Bolsa de Madrid.—Plaza de la Lealtad.

LOS MEJORES CAFES

Oriental.—P.ª del Sol, 11 y 12.—Teléfono 13005.
 Lisboa.—Mayor, 1.—Teléfono 15800.
 Puerto Rico.—P.ª del Sol, 3.—Teléfono 14804.
 Universal.—P.ª del Sol, 15.—Teléfono 15807.
 Colonial.—Alcalá, 3.—Teléfono 12603.
 Maison Dorée.—Alcalá, 22.—Teléfono 15804.
 La Montaña.—Alcalá, 2.—Teléfono 15020.
 Norte.—Montera, 54.—Teléfono 16802.
 Colón.—Alcalá, 17.—Teléfono 16022.
 Correos.—P.ª del Sol, 10.—Teléfono 12466.
 Gijón.—Paseo de Recoletos, 21.—Teléfono 12607.
 Granja El Henar.—Alcalá, 40.—Teléfono 12079.
 Kutz.—Av. C. Peñalver, 16.—Teléfono 14219.
 Levante.—Puerta del Sol, 4.—Teléfono 12708.
 Madrid.—Alcalá, 9.—Teléfono 10257.
 María Cristina.—Mayor, 6.—Teléfono 15456.
 Nacional.—Toledo, 19.—Teléfono 10794.
 Regina.—Alcalá, 19.—Teléfono 12426.

CASA MERP
 GLA TYLOCRAF
 ARAY

ALZADOS ARELLANO

LOS MEJORES
 VISITE ESTA CASA

86, ATOCHA, 86

SASTRERIA GALINDO

CORTE REGIO

TRAJES ULTIMA MODA



GABARDINAS TRINCHERAS

SE ADMITEN GÉNEROS PARA SU CONFECCIÓN
 8, Concepción Jerónima, 8. --- Teléfono 72746

FOTOGRAFIA LAURGRAFF

Magníficas postales desde tres ptas., kilométricos, pasaportes y carnets entregados en el acto.
 SE HACEN AMPLIACIONES

42, MONTERA, 42, PLANTA BAJA
 Sucursal: FUENCARRAL, 147
 (junto al Teatro Fuencarral)

FABRICA Y ALMACEN DE PIANOS

ORGANOS Y ARMONIUMS
 RICARDO RODRIGUEZ

VENTAS AL CONTADO Y A PLAZOS

Despacho: Ventura de la Vega, 3
 Talleres: PIZARRO, núm. 19 (Palacio de Cheste)
 TELEFONO 12344

VILLA-ROSA RESTAURANT

El mejor y más típico en su género
 y el preferido por la buena Sociedad
 SERVICIO PERMANENTE

PLATO DEL DIA
 SERVICIO A LA CARTA

Visite usted VILLA-ROSA
 Plaza del Príncipe Alfonso, 17. — Teléfono 12270

ALBERTO

Pulseras de pedida
especialidad



Últimas
creaciones

7, CARRETAS, 7

PAVON

4: La Diadema de la Princesa
A las 6,30:

Fantoma

10,30:

Franz Hallers
(El Magistrado apache)

Pronto estreno: **LECTADURA.**

INFANTA ISABEL

A las 6,30 y 10,30:

EL PADRE ALCALDE

¡Gran éxito!

ESPAÑOL

A las 6,30 y 10,30:

La Calle

FONTALBA

A las 6,30: Siegfried
10,30: Los Duendes de Sevilla

CALDERON

A las 6,30: y 10,30:

La Loca de la Casa

MARAVILLAS

A las 4,30:

¡Me caso en la mar!

A las 6,30 y 10,30:

∴ La Pandilla ∴

¡Exito enorme!

Formidable presentación



ALMA G

por JUAN NIÑA

cia más que rufart, despa
pleando cierta balmaña, al
en la quijada y dos borra, p
espantaleón, pues no era pro
cuerpecito soriano, se edo salic
la chimenea y se dió a la el toj

—¡¡ Porredón! —se onto

—¡ Arrieta, constipacón u

—¡ Tatay! ¿Quién se exc

Era el pobre Martínez ca

el povedano de lacalle, a u

zano que correa con su bad

a una lía que ibarrola en cam

Castilla, a un pordiosero záb

a un joven monterde qu de

el piso de uno de los be nos

servent como un ortega d isto

Y es que cuando nos aler

nestosa, lo mismo aquí, baj

kins, y el que más y el tier

muro que un urquijo, y mov

versario, lo mata.

Gabanes,
Trincheras,
Capas,
Abrigos Checos
Los mejores

GALINDO

∴ Concepción Jerónima, 8 ∴

MAIPU PIGALLS

Dancing-Musical-Hall
ADUANA, 19 Teléfonos 19547

A las 11,30: Grandioso progama, éxito de

LAS 10 BEAUFORT GIRLS

Rosa Blanca, Nelly Wanderstar
y Maruja Burgos

3 formidables orquestas 3

y el formidable ballet **BORTZ**



PENSION
MANUEL FERNANDEZ GONZALEZ

PENSION DESO P
TELE 21



HOY 4.307
 mbre de 1930

La antigua Cerámica NIVEIRO

DE TALAVERA

Por mejora y ampliación de local ha trasladado la EXPOSICION y VENTA de sus preciosos e inmejorables artículos a

PASEO DE RECOLETOS, 14

TELEFONO 57769

SONA

JUANIGA

despide un sermón emañado al sobrino un llopis borriata, pero el chico, todo era procurando salvat su de esalió por el tubau de a la el tojedo de lacasa.

—se onto.

tipación unos.

én se exclamaron otros.

rtina caído redondo sobre

lle, a un abad muy pon-

su badia de los Angeles,

a en caminito del prado de

osero zabal por las calles y

le que de tomar lechevarría

os beamos, en donde estaba

ega dlistos.

nos alerosos no hay quien

quí, baja, que Allén Per-

y el tiene el calderón más

o, y movimiento de su ad-

(Continuará.)

PRICE

4, 6,30 y 10,30: ¡Extraordinario y nuevo programa de Circo!

¡Éxito! :- ¡Éxito!

Luisita Leers (formidable trapeicista).---Nesley & Partenaire (Extrordinarios excéntricos saltadores)

SALVATOR

con su circo en miniatura. Perros, Caballos, Monos y Cacatúas. En este número presenta el único mono ecuestre del mundo

ZARZUELA

A las 6,30 y 10,30: El tonto más tonto de todos los tontos

MARTIN

A las 5: Los Faroles
 6,30 y 10,30: ¡Duro con ellas!
 y El país de los tontos.

REINA VICTORIA

A las 4: La Venda en los Ojos y Los de Aragón
 6,30 y 10,30: La Reina Mora y La Dolorosa (2 actos)

COMICO

A las 6,30 y 10,30:

«Me lo daba el corazón»

INFANTA BEATRIZ

A las 6,30 y 10,30:

“CHE ISIDORIÑO”

(Magnífica interpretación de Fernando Soler)
 ¡Enorme éxito!

¿QUE ES SALVA VIDAS?

El mejor vino viejo, cosecha 1887, que se conoce hasta la fecha.

Valdepeñas :- Real Brillante
 Pida precios y condiciones al teléfono 18905 y en los Hoteles principales.

JAI-ALAI

A las 4 tarde:

Grandiosos partidos a Pala y Remonte por los «ases» de la pelota.

Vea V. los carteles de este Frontón.

ORZAY
 MADRID

DESO PESETAS

TEL. 21
 s. Miquel, 19.—Teléf. 73402

Sombreros de Señora



MONTERA. 31
 TELÉFONO 16919

SIEMPRE NOVEDADES

Agustín Abad

TEATROS DISTINGUIDOS

Calderón.—Atocha, 12.—Teléfono 10187.
 Price.—Plaza del Rey, 7.—Teléfono 51908.
 Comedia.—Príncipe, 14.—Teléfono 14931.
 Cómico.—Mariana Pineda, 10.—Teléfono 10525.
 Eslava.—Pasadizo de San Ginés.—Teléfono 14032.
 Español.—Plaza del Príncipe Alfonso.—Teléf. 12121.
 Fontalba.—Av. Pi y Margall, 6.—Teléfono 14419.
 Infanta Isabel.—Barquillo, 14.—Teléfono 14778.
 Lara.—Corredera de San Pablo, 17.—Teléf. 11631.
 Pavón.—Embajadores, 11.—Teléfono 72315.
 Reina Victoria.—C.ª San Jerónimo, 28.—Tel. 13458.
 Zarzuela.—Jovellanos, 4 y 6.—Teléfono 14341.

GRANDES HOTELES

Palace.—Plaza de las Cortes, 5.—Teléfono 11100.
 Ritz.—Plaza de la Lealtad, 1.—Teléfono 12856.
 París.—Alcalá, 2.—Teléfono 10260.
 Inglés.—Echegaray, 10.—Teléfono 11030.
 Reina Victoria.—Plaza del Angel, 8.—Teléf. 12870.
 Regina.—Alcalá, 19.—Teléfono 14683.
 Príncipe de Asturias.—Echegaray, 1.—Tel. 12873.
 Florida.—Plaza del Callao, 2.—Teléfono 18359.
 Grand Hotel.—Arenal, 19 y 21.—Teléfono 12185.
 Gran Vía.—Av. Pi y Margall, 3.—Teléfono 14680.
 Roma.—Av. C. Peñalver, 9.—Teléfono 16018.
 Savoy.—Paseo del Prado, 26.—Teléfono 11166.
 Alfonso XIII.—Av. Pi y Margall, 12.—Tel. 14780.
 Barcelona.—Mariana Pineda, 7.—Teléfono 11661.
 Biarritz.—Victoria, 2.—Teléfono 11537.

ALGUNOS SERVICIOS DEL AYUNTAMIENTO

Alcaldía-Presidencia, Plaza de la Villa, teléfono 10106.—Comisiones de Concejales, Plaza de la Villa, 5, teléfono 10808.—Tercera Casa consistorial, Plaza de la Constitución, 3, teléfono 10021.

AGUAS POTABLES Y ALCANTARILLADO

Dirección, Plaza de la Villa, 4, teléfono 10922.—Inspección, Casa Cisneros, Plaza de la Villa, 4, teléfono 11227.—Inspección de Alcantarillas, Plaza de la Constitución, 3, teléf. 10012.—Almacenes de la Villa, Santa Engracia, 104, teléf. 30034.—Alumbrado, Dirección, Plaza de la Villa, 5, teléf. 10624.—Arquitectos, Dirección, Plaza de la Villa, 4, teléf. 11406.—Carruajes, Dirección, Plaza de la Constitución, teléfono 11070.—Colegio de Ntra. Sra. de la Paloma, Dehesa de la Villa, teléf. 30410.—Depositaria Municipal, Plaza de la Villa, 5, teléf. 12853.—Ensanche, Jefe Negociado, Ayala, 14, teléf. 52859.—Inspección facultativa, Costanilla de los Angeles, 13, teléfono 13659.—Guarcia Municipal, Jefatura, Plaza de la Constitución, 3, teléf. 20021.—Guardia de Caballería, Costanilla de los Desamparados, 15, tel. 10651.—Imprenta municipal, Sacramento, 2, tel. 13337.—Incendios, Dirección, Imperial, 10, tel. 12800.—Laboratorio central, Bailén, 43, tel. 70320.—Puesto de Desinfección, Plaza de San Francisco, 3, tel. 73729.—Limpiezas, Dirección, Imperial, 10, tel. 14630.—Mataderos, Dirección, Paseo de la Chopera, tel. 70116.—Mercado de la Cebada, Plaza de la Cebada, teléfono 70405.—Mercado de los Mostenses, Plaza de los Mostenses, teléf. 15279.—Parques y jardines, Dirección, Parque de Madrid, teléf. 54382.—Puericultura, Casa central, Peñón, 23, teléfono 71341.

JULIO DE LA SEN
 JAMONERIA, EMBUTIDOS, QUESOS Y MANTECAS

Casa que expende los artículos de legítima procedencia y distinguida por la mejor clientela de Madrid.

Cardenal Cisneros, 18—Tel. 30294

Casa Marcelino

COLMADO TIPICO ANDALUZ
 Manzanilla de las mejores marcas

GRAN BODEGA
 Recientemente Inaugurada

VINOS DE MESA. Los más finos e inmejorables

Manuel Fernández y González, 8

TELEFONO 95124



PARA HOMBRES

Ayer ventrudo, hoy enjuto, es que uso LA FAJA DE JUSTO

JUSTO JUAN
 10, CARMEN, 10

DEPOSITO DE LINOLEUM

Artículos de limpieza :: Tubos de goma
 Hules de mesas y para encerados

FRANCISCO SERRANO

Droguería y Perfumería :: Depósito de suelas y tacones de goma

- CONDE DE ROMANONES, 11 -
 Teléfono 18557.—MADRID

Confitería :: Pastelería :: Fiambres

N I Z A

Especialidades y creaciones para el te y postres
 Se sirven LUNCHS

Argensola, 20, y Orellana, 16 :-: Glorieta de Bilbao, 7, y Sagasta, 2 :-: Teléfono 83253

RECAUDADORES DE ARBITRIOS

Congreso: D. Enrique Conde Salazar, Gobernador, 33, teléfono 17954.—Palacio: D. Ramón Martínez, Fomento, 22, teléfono 17960.—Sanidad, Negociado, Plaza de la Villa, 5, teléfono 50182.

CASAS DE SOCORRO

Buenavista: Castelló, 65, teléfono 52430.—Centro: Navas de Tolosa, 3, teléfono 10025.—Congreso: Fuencarral, 8, teléfono 10048.—Congreso (sucursal): Hermosilla, 51, teléfono 30204.—Chamberí: Eloy Gonzalo, 15, teléfono 30271.—Chamberí (sucursal): Santa Engracia, 130, teléfono 30268.—Hospicio: Augusto Figueroa, 43, teléfono 16139.—Hospital (sucursal): Santa Isabel, 36, teléfono 74424.—Inclusa: Encomienda, 21, teléfono 70254.—Latina: Carrera de San Francisco, 8, teléfono 70050.—Latina (sucursal): General Ricardos, 4, teléfono 70755.—Palacio: Cristino Martos, 5, teléfono 30073.—Palacio (sucursal): Plaza del Puente de Segovia, 3, teléfono 70120.—Universidad: Alberto Aguilera, esquina a Vallehermoso, teléfono 32142.

Tarifa para el servicio de Automóviles.

FRANJAS ENCARNADA Y VERDE

De uno o dos asientos:

Los 800 primeros metros ... 0'40
 Por cada 250 metros más o fracción ... 0'10
 Por cada hora que el coche esté parado ... 4'00

De tres o más asientos:

Los 800 primeros metros ... 0'60
 Por cada 333 metros más o fracción ... 0'20
 Por cada hora que el coche esté parado ... 4'00
 Despedidos en el tercer límite, se abonará por regreso ... 1'25

COCHES DE PLAZA

Por carreras.—Una o dos personas ... 1'25
 Por cada asiento más ... 0'50
 Por horas.—Una o dos personas ... 3'00
 Por cada asiento más ... 0'75

LINEAS DE TRANVIAS

1 Sol-Salamanca...	0,15	Sol-Espedal P. de Toros. Corrida de Novillos, 0,30.—Cda. de Toros...	0,50
2 Sol-Argüelles...	0,15	Plaza Mayor-Leganes...	0,15
3 Salamanca-Sol, 0,15.—Sol-Quevedo...	0,15	Cibeles-Puerta de Toledo...	0,15
4 Sol-Ventaa, 0,20.—Sol-Pardinaa...	0,15	Pozas-Sol, 0,15.—Sol-Delicias...	0,20
5 Sol-Pardinaa...	0,20	Red de San Luis-Prospeidad...	0,20
6 Goya-Sol, 0,15.—Sol-Argüelles...	0,15	Puente Vallecas-Antón Martín...	0,15
7 Sol-Hipódromo...	0,15	Hipódromo-Chamartín la Rosa...	0,15
8 Bombilla-Sol, 0,30.—Sol-Epno...	0,15	Sol-Diego de León (por S.)...	0,15
9 Sol-Estación del Norte...	0,20	Santo Domingo-Pozas...	0,15
10 Sol-Estación del Norte...	0,20	Santo Domingo-Puerta del Angel...	0,10
11 Argüelles-Bibao-Retiro...	0,15	C. Caminos-Glorieta de Bilbao...	0,10
12 Sol-Argüelles (Rosales)...	0,15	Cibeles-Puente de la Princesa...	0,15
13 Antón Martín-Sol, 0,10.—Sol-Quevedo...	0,10	Cibeles-Goya (final)...	0,15
14 P. Vlls.-Sol, 0,25.—Sol-Qdo.-Cua...	0,10	Pozas-Plaza de Santa Cruz (por Ventura Rodríguez)...	0,15
15 P. Vallecas-Sol, 0,25.—Sol-Chamberí-Olavide...	0,10	Prosperidad. P. A. Martinez...	0,15
16 Sol-Pfco, 0,25.—Sol-A. Martín...	0,10	Santo Domingo-Pozas 0,15.—Pozas.—Escuela de Agricultura, 0,10.—Escuela de Agricultura, Puerta de Hierro...	0,20
17 C. Caminos-Sol, 0,10.—Sol-Pgs. 0,05	0,10	Cibeles-Hipódromo...	0,15
18 Obelisco-Sol, 0,10.—Sol-S. Fco. 0,10	0,10	Cibeles-Plaza Manuel Becerra...	0,15
19 C. Caminos.—P. A. Martinez...	0,10	Plaza Mayor-Fuentevilla...	0,05
20 C. Caminos-Red de San Luis...	0,10	Plaza Mayor-Mataderos...	0,20
21 Sol-Pozas (por Leganitos)...	0,15	Quevedo-Cibeles-P. Atocha...	0,15
22 Pozas-Sol, 0,15.—Sol-Embajds...	0,15	Glorieta de Bilbao-Colón-Goya...	0,15
23 Sol-Fuentevilla...	0,10	Glorieta Ruiz Jiménez-García...	0,15
24 P. Mayor-Carabanchel Bajo, 0,30. Carabanchel Alto...	0,10		

¡¡UN MOMENTO!!



El mayor surtido en plumas estilográficas y lapiceros automáticos.



Palacio de la Estilográfica
 Viuda de NAVARRO
 5, Preciados, 5

TOME LAS SEÑAS DE ESTA CASA, COMPRE EN ELLA UNA VEZ, Y SERA LA PAPELERIA DONDE SE SURTA SIEMPRE



¡¡ NO LO OLVIDE !!

PALACIO DE LA ESTILOGRAFICA
 5, PRECIADOS, 5 - MADRID
 TELEFONO 10197



Esmaltes finos artísticos. Esmaltes traslucidos. Sortijas de indios patentadas. Condecoraciones civiles y militares. Escudos Heráldicos. Cartelas en oro y plata para homenajes.

ATOCHA, 5 - Teléfono 17525 - MADRID

¡VIVA MADRID! CERVEZAS LICORES
 EL RESTAURANT DE MODA

Café exprés superior.—Cazuelitas variadas diariamente.

El mejor vino de Valdepeñas lo encontrará aquí

7, MANUEL FERNÁNDEZ Y GONZÁLEZ, 7
 :- (ANTES VISITACION) :-

FABRICA DE PLISADOS, VAINICAS E INCRUSTACIONES MECANICAS
 LA CASA MAS ANTIGUA DE MADRID

Se hacen toda clase de plisados y en todos los anchos. Unica Casa que tiene siempre las últimas creaciones de París

ARTURO HUERTA

FERNANDO VI, 12, PRAL. - TELEFONO 33681



Pedro Lapègue
 Horticultor y Floricultor
VENTA de PLANTAS
 y FLORES / MATVRALES
 Venturo de la Vega, 3
 TELÉFONO 12.237
MADRID
 Construcción y
 Conservación
 de JARDINES



Gran Restaurant
CAMORRA
 (HIJO)

Cuesta de las Perdices

Espléndido y espacioso jardín. Cenadores. Gabinetes. Magnífico salón para fiestas y reuniones.

DONDE MEJOR SE COME

**ESTA ES LA CASA MAS ANTIGUA,
 POR ESO ES LA QUE MEJOR SIRVE**

¡No confundirse!

CAMORRA POZUELO
 (Hijo) AUTENTICO TELEFONO n.º 54

Tarifa general de la Compañía del Metropolitano Alfonso XIII

PUERTA DEL SOL A TETUÁN DE LAS VICTORIAS, 0,30,
 CON ESTACIONES EN ALVARADO Y ESTRECHO

E. del Norte	0,30
Quevedo...	0,30
S. Bernardo	0,30
Noviciado...	0,30
St. Domin.º	0,30
Isabel II...	0,30
Sevilla...	0,30
Banco...	0,30
Retiro...	0,30
P. Vergara...	0,30
Goya...	0,30
M. Becerra...	0,30
Ventas...	0,30
P. Valdecaas...	0,30
Pacífico...	0,30
M. Pelayo...	0,30
Atocha...	0,30
A. Martín...	0,30
Progreso...	0,30
P. del Sol...	0,30
Gran Vía...	0,30
Tribunal...	0,30
Bilbao...	0,30
Chamberí...	0,30
Iglesia...	0,30
Ríos Rosas...	0,30
C. Caminos...	0,30

ESTACIONES

Cuatro Caminos...	0,30
Ríos Rosas...	0,30
Iglesia...	0,30
Chamberí...	0,30
Tribunal...	0,30
Bilbao...	0,30
Gran Vía...	0,30
Sol...	0,30
Progreso...	0,30
Antón Martín...	0,30
Atocha...	0,30
Méndez Pelayo...	0,30
Pacífico...	0,30
Puente Valdecaas...	0,30
Ventas...	0,30
Manuel Becerra...	0,30
Goya...	0,30
Príncipe Vergara...	0,30
Retiro...	0,30
Banco de España...	0,30
Sevilla...	0,30
Isabel II...	0,30
Santo Domingo...	0,30
Noviciado...	0,30
San Bernardo...	0,30
Quevedo...	0,30
E. del Norte...	0,30

OPTICA MAYO

Graduación de la vista gratis.
 Procedimientos modernos.

CALLE DEL PRADO, 5

SUCURSAL DE PARIS:

2, RUE DU PARC-ROYAL, 2

LA REGIONAL

VINOS FINOS DE MESA :: SERVICIO A DOMICILIO

Gran vino «EL PADRE ETERNO»

:: y blanco «LA PALMA» ::

1, LOS MADRAZO, 1.—TELEF. 13563

RELOJERIA

MANUEL ALVAREZ

Compra y venta de relojes de todas clases, antiguos y modernos.

6, CALLE DEL PRADO, 6. :-: TELEF. 14226

CASA JACINTO

(Antiguo Castillo de Luna) :: C. Jerónima, 6

Servicio de restaurant. Platos populares todos los días. Especialidad en cazuelitas. Café exprés. Cervezas, mariscos y bocadillos. Vinos finos de Valdepeñas de la Casa de

MIGUEL L. DE LERMA

6, CALLE DE LA CONCEPCION JERONIMA, 6

CASA ADORACION

ULTIMAS NOVEDADES DE PARIS - SOMBREROS PARA SEÑORAS Y NIÑAS

CALLE DEL PRADO, 4 :-: TELEFONO 14226

EL MESON DEL SEGOVIANO

CAVA BAJA, núms. 41 y 28 :: Teléfono 72932

El sitio más popular de la corte, donde pueden admirar los famosos frescos del pintor ARTURO ORTIZ ALGUACIL LOS JUEVES, Pote gallego.

NO DEJE DE VISITAR ESTE FAMOSO MESON

CENTRO DE SUSCRIPCIONES DE LA EQUITATIVA DE MADRID

Seguros de enfermedades con Sanatorio quirúrgico, de todas clases de especiales, por cuotas mensuales desde 1,25 a 9,80. Seguros de entierro desde 0,50 a 2,50 ptas., con sepultura perpetua, una persona sola 0,60 al mes.

Meson de Paredes, 48

ZACARIAS MADRID

Sastrería

Terrado

Sastrería

*Proveedor de las Cooperativas del Ministerio
del Ejército y Real Institución.*

Trajes
Gabanés
Trincheras

LEGANITOS

2

Teléfono 13799

Uniformes
de
todas clases



PLAZOS Y CONTADO



JOSE GUILLAMON

CALEFACCIONES Y SANEAMIENTOS

Aplicaciones generales del calor
a edificios y a la industria.

ESPECIALIDAD EN CALEFACCIONES INDEPENDIENTES POR PISOS. MÁS DE 2.000 INSTALACIONES FUNCIONANDO EN TODA ESPAÑA

PROYECTOS Y PRESUPUESTOS GRATIS

Oficinas: **SAGASTA, 7** duplicado

TELÉFONO 33875

Sucursal en **MURCIA: Plaza de San Bartolomé, 1 y 2**

KARDEX

FICHERO VISIBLE PERFECTO

LIPS

CAJAS DE CAUDALES

MUEBLES DE ACERO
PARA OFICINAS

ARCHIVADORES, MESAS,
ARMARIOS, ETC

Duzy Meyer

Montera, 28

MADRID



Número 44.708

FABRICA DE IMPERMEABLES FELIX RIESCO

Impermeables de señora y caballero, 35 pesetas.— Trinchera tres telas, 60 pesetas.
Capitas para niños, desde 7,50 pesetas

Plaza del Progreso, 3.-Madrid

Teléfono 73.666

Mi orgullo

ES EL ASPIRADOR DE POLVO

VAMPIRO

Con él puedo limpiar las alfombras, los muebles y tapices sin que quede una partícula de polvo.

ENGERADORAS ELÉCTRICAS

Hobby - Dandy - Victor - Express

A. E. G.—Sección Santo

Paseo de Recoletos, 14

Teléfono 19447



**CONTRA EL FRIO,
HUMEDAD, ENFERME-
DADES**

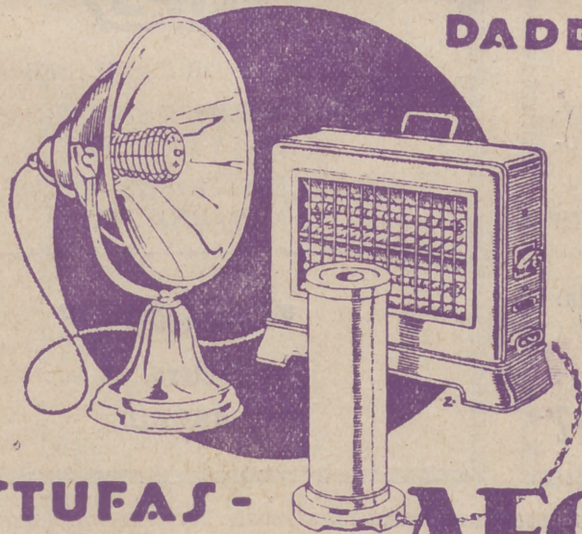

**ESTUFAS -
CALIENTAPIES AEG**

En todos los buenos,
acreditados estable-
cimientos del ramo

y

A. E. G. Ibérica
de Electricidad

(S. A.)

