

Octavo año de publicación no interrumpida

Espectáculos de Madrid

REVISTA DIARIA

GUIA DE LA CAPITAL

NOVELAS PASATIEMPOS

CRONICAS DE TEATROS

TOROS



Reparto Gratis

- DIRECCIÓN -
2-CONDE DE ROMANONES, 2



MECAPHONE
EL FONOGRAFO PORTATIL MAS POTENTE
Y DE MAS CLARO SONIDO
VENTA EXCLUSIVA:
Unión Musical Española
Carrera de San Jerónimo, 30, y Preciados, 5 - Madrid

Prece Durán

LA MARAVILLA DEL SIGLO



¿Ha oído Ud. la

NUEVA GRAMOLA CON CÁMARA ACÚSTICA "REENTRANTE?"

En caso negativo, hágalo en seguida. Acuda sin pérdida de tiempo a un agente nuestro y pida una audición musical con este nuevo instrumento. Al escuchar las primeras notas sentirá usted la sensación de que los artistas se hallan en su presencia. Su ánimo quedará cautivado ante esta nueva maravilla, y radiante de placer deseará usted adquirir este prodigioso aparato, que reproduce todos los sonidos musicales con una precisión verdadera admirable. Una sola audición le convencerá.



La Voz de su Amo

COMPAÑÍA DEL GRAMÓFONO, S. A. E.
AVENIDA DE PÍ Y MARGALL, 1.—MADRID

Fábrica:
URGEL, N.º 234
BARCELONA



DISTRIBUCION DE NUESTRAS TIRADAS



Todos los días, de doce y media a dos, en los Casinos de Madrid, Bellas Artes, Gran Peña; en los Hoteles Palace, París, Inglés, Reina Victoria, Regina y Príncipe de Asturias. De cuatro a cinco (tarde), en los siguientes Cafés y de esta forma: *Martes, Jueves y Sábados*, Cafés Oriental, Lisboa, Puerto Rico, Universal y Colonial. *Miércoles, Viernes y Domingos*, Lyon d'Or, Maison Dorée, Café-Bar La Montaña y Norte. Diariamente se reparte en los Bares Villa-Rosa, Plaza de Santa Ana, 17; «Madrid-Sevilla». Echegaray, 21, y en la Peluquería de Moda, Prado, 7. — Lo que avisamos a los señores anunciantes para que lo comprueben.

Para toda clase de anuncios y propagandas dirijanse a la Dirección:

2, Conde de Romanones, 2

HORARIO DE TRENES

NORTE		Salida	Llegada
Madrid a			
Mixto a Hendaya	6	19,40	
Rápido Santander-Gijón	9	22,15	
Mixto a Hendaya y Zamora	9,50	20,35	
Mixto a Hendaya y Zamora	10,05	21,20	
Mixto a Coruña	10,25	14,50	
Rápido a Bilbao	13	22,50	
Expreso a Galicia	19,20	9,40	
Correo a Santander	19,30	8,15	
Mixto a Galicia	19,40	7,45	
Expreso a Asturias	20,15	8	
Subexpreso a Hendaya	20,30	9,15	
Expreso a Santander	20,45	10,25	
Mensajerías a Venta de Baños	20,50	5	
Expreso a Bilbao	22	9	
Mixto a Bilbao-Salamanca	22,30	7	
Correo a Irún	22,45	6	
NORTE CERCANIAS			
Mixto a Avila y Cercedilla	6	19,40	
Tranvía a El Escorial	6,50	11,10	
Rápido a Segovia	7,30	19,55	
Mixto a Segovia	7,50	20,25	
Mixto a Avila	8,15	20,10	
Tranvía a Avila-Cercedilla	10,10	8,48	
Mixto a Pozuelo	12,45	21,45	
Rápido a Cercedilla-Navalperal	14,10	21,55	
Tranvía a Pozuelo	16,35	17	

Sigue en la cuarta plana.

ARMENGOL
ACREDITADA Y ANTIGUA LANERIA
Y COLCHONERIA

Grandes existencias en lanas y telas adamasca-
das y listadas para toda clase de colchones.
Duvets, plumas, miraguanos, borras, zaleas,
etcétera, etc.

BARQUILLO, 30.—Teléfono 34272

TELEFONO 10251



NO TIENE SUCURSALES



Número 44.708

FABRICA DE IMPERMEABLES FELIX RIESCO

Impermeables de señora y caballero, 35 pesetas.—Trinchera tres telas, 60 pesetas. Capitas para niños, desde 7,50 pesetas.

Plaza del Progreso, 3.-Madrid

Teléfono 73.666

NORTE CERCANIAS

	Salida	Llegada
Ligero a Avila.....	17,10	18
Idem a Segovia.....	18	12
Tranvía a Navalperal.....	18,20	22,50
Ligero al Espinar.....	18,55	23,13
Tranvía a El Escorial.....	19,50	21,05
Idem a Pozuelo.....	21	19,40
Mensajerías a Segovia-Escorial.....	20,50	15,45

M. Z. A.

Tranvía a Getafe.....	6,20	7,45
Omnibus a Alicante-Andalucía.....	7	18,45
Idem a Zaragoza-Barcelona.....	7,20	20,50
Expreso a Badajoz.....	8,45	20,45
Idem a Alicante y Valencia.....	9	19,40
Idem a Zaragoza-Barcelona.....	9,40	22
Idem a Andalucía.....	9,50	20,25
Idem a Andalucía.....	10,55	21,05
Mensajerías a Alicante-Cartagena.....	11,10	22,10
Idem a Badajoz.....	12	17,30
Expreso a Zaragoza.....	15,15	15,30
Correo a Badajoz.....	19,45	9,40
Expreso a Zaragoza-Barcelona.....	20,20	9
Correo a Zaragoza-Barcelona.....	20,40	8
Idem a Andalucía.....	21,35	9,10
Expreso a Andalucía.....	21,40	10
Correo-Expreso a Cartagena.....	21,45	8,30
Expreso a Valencia.....	22,10	8
Idem a Sevilla.....	22,40	8,45
Correo-Expreso a Alicante.....	23	7,30
Idem a Andalucía.....	23,25	7

FABRICA DE PLISADOS

PEDRO FORASTE

Plisados fantasia y especialidades
Bordados.--Vainicas.--Incrustaciones

—: VISITE ESTA CASA —:

PLAZA DEL PROGRESO, 3

M. Z. A. CERCANIAS

Omnibus a Toledo.....	7	11,20
Expreso a Toledo y Cuenca.....	9,10	17,15
Omnibus a Cuenca.....	17,15	10,40
Idem a Aranjuez.....	13	8,30
Correo a Cuenca.....	18,30	22,10
Tranvía a Getafe.....	6,20	7,45
Omnibus a Toledo.....	7,45	14,35
Tranvía a Getafe.....	9,25	13,15
Mensajerías a Toledo.....	12	17,30
Tranvía a Getafe.....	14,15	16
Correo a Toledo.....	18,10	9
Tranvía a Getafe.....	19,55	21,20
Omnibus a Toledo.....	21,20	21,45

OESTE

Discrecional a Talavera.....	7,25	0,50
Mixto a Cáceres-Lisboa.....	8,45	19,50
Mercancías a Griñón.....	14	0,55
Correo a Lisboa.....	20,25	9,05
Rápido a Lisboa.....	23,28	8,20

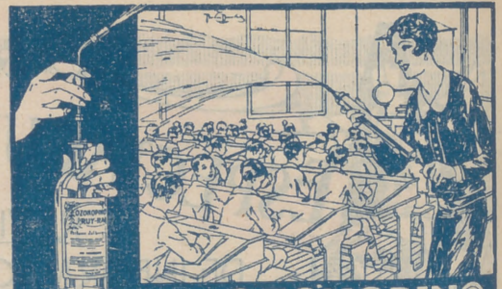

ASPIRAD SIEMPRE OZONOPINO
Y LAVAO CON JABON LIQUIDO RUY-RAM
Y CUMPLIRIS CON LOS PRECEPTOS DE LA HIGIENE Y DESINFECCION
ISIDORO RUIZ - CARRETAS, 37 - PRAL. MADRID.

LA CORUÑA
MARTIN NAVAZO

Vinos - Restaurant - Cervezas - Licores de todas las marcas - Mariscos del día - Aperitivos y bocadillos
—:— La peña más clásica —:—

4. CALLE DE ALCALA,

Holton
MAYOR 42 PRAL MADRID
GRAMOLAS Y DISCOS
GARIJO, MENENDEZ Y RESPALDIZA
INFORMES Y PEDIDOS
INTRODUCCION DE MUSICA Y PIANO

HOTEL HISPANA
Casa de primer orden.-Todo confort

Teléfono en todas las habitaciones
Restaurant. Se sirven cubiertos aparte.
AVENIDA PI Y MARGALL
GRAN VÍA.—TELÉF. 16072.—MADRID

SERVICIO DE CORREOS

CENTRAL DE CORREOS (PLAZA DE CASTELAR)

ESTAFETAS URBANAS

Núm. 1 Jorge Juan, 20 y 22.—2 General Zabala, 14 (Prosperidad).—3 Santa Engracia, 155.—4 Florida, 7.—5 Carrera de San Francisco, 17.—6 General Oráiz, 8.—7 Santa Isabel, (esquina a Bumen).—8 Ronda Conde Duque, 11.—9 Hermsilla, 32.—10 Fuencarral, 138.—11 Pa eo de Extremadura, 23.—12 Magdalena, 12.—13 Lozano, 14 (Guindalera).—14 Montalbán, 1 (Central).

SERVICIO DE TRANVÍAS

Sitios de recogida: Estación del Norte.—Atocha (puerta y glorista).—Plaza de Castelar.—Puerta del Sol (frente a Gobernación y esquina a Carrretas).—Nicolás María Riv ro (esquina a San Jerónimo).—Plaza de la Independencia.—Claudio Coello (esquina a Alcalá).—Red de San Luis.—Princesa (cruce con Marqués de Urquijo).—Plaza Mayor.—Cuatro Caminos y Vent a del Espíritu Santo. Horas: de 8 a 12 y media de la mañana y de 4 a 8 y media de la tarde.

ESTACIÓN DEL NORTE

Horas de recogida: de las 16 a las 21,50.
Cartas.—Cinco minutos antes de la salida de los trenes.
Impresos.—Desde las 16 hasta las 18.
Certificados y Valores. Correo de Galicia, hasta las 16,40. Correo de Santander 17.—Correo de Asturias, 18,40.—Exorés de Irún, 21,00.—Correo de Irún, 21,30.—Mixtos de Galicia, Asturias y Santander, 21,00.
Horas de recogida de las cartas.—Galicia, a las 15,40. Asturias y Santander, 16,40.—Aragón y Cataluña, 17,05.—Tajo (Acera) y Extremadura, 17,30.—Alicante y Murcia, 17,55.—Valencia, 19,10.—Andalucía, 19,30.—Norte y Extr niero, 21,00.
Cartas certificadas.—De 9 de la mañana a 12 de la noche. Para que salgan en los correos de día, precisa certificar dos horas antes de la salida de los trenes correos. En otro caso, utilice las Estafetas de alcance de las Estaciones del Norte y Mediodía. Para el Extranjero, de 9 a 5 y de 7 a 12 de la noche.
Valores declarados—De 10 de la mañana a las 17,30, a excepción de Galicia, Asturias y Santander, a las 15,00. Aragón y Cataluña, a las 16,30.—Andalucía y Norte, a las 18.—Caja: de 11 a 17.—Domingos, de 11 a 13.
Impresos certificados.—(Por la calle de Montalbán, en el Pasaje, a la izquierda).—Líneas de Galicia, Asturias, Santander, Segovia y Salamanca, de 10 a 13,30.—Líneas de Aragón, Extremadura, Tajo, Mediterráneo y Cuenca, de 10 a 14,50.—Líneas de Andalucía, Norte, Almorox y Colmenar, de 10 a 15,50. Estas horas son para el público que imponga de 1 a 8 certificados. Siendo más de 8, precisa relación por duplicado y sólo de 10 a 13,00, para el extranjero de 9 a 12.
Lista de Correos. De 9 de la mañana a 6 de la tarde.

ESTACIÓN DEL MEDIODÍA

Horas de servicio.—De las 16,30 a las 21,30.
Cartas.—Has a diez minutos antes de la salida de trenes.
Periódicos e impresos—Cuenca, hasta las 16,40.—Aragón, hasta las 17,30.—Demás líneas, hasta las 18.
Certificados y valores.—Cuenca, hasta las 16,40.—Aragón (exorés), 17,30.—Aragón (correo), 17,45.—Extremadura, 18,00.—Andalucía (exorés), 19,30.—Alicante y Cartagena, 19,45.—Andalucía (correo), 20,10.—Valencia (expres), 20,45.

LA REGIONAL

VINOS FINOS DE MESA : : : SERVICIO A DOMICILIO
 Gran vino «EL PADRE ETERNO»
 : : : y blanco «LA PALMA» : : :
 1, LOS MADRAZO, 1.—TELEF. 13563

GOBIERNO ESPAÑOL.—MINISTERIOS

Presidencia del Consejo de Ministros, Paseo de la Castellana, 3, teléfono 30165.—Ministerio de Estado, Plaza de las Provincias, 1, teléfono 52849.—Economía Nacional, Paseo de Atocha, 1 y 3, teléf. 73569.—Ministerio del Ejército, Alcalá, 53, teléfono 16552.—Ministerio de Fomento, Paseo de Atocha, 53, teléfono 73040.—Ministerio de Gobernación, Puerta del Sol, 7, teléfono 53037.—Ministerio de Hacienda, Alcalá, 11, teléfono 11370.—Instrucción Pública y Bellas Artes, Alcalá, 34, teléfono 11667.—Ministerio de Justicia y Culto, San Bernardo 47, teléfono 14945.—Ministerio de Marina, Paseo del Prado, 3, teléfono 70412.—Trabajo y Previsión, Marqués de la Ensenada, 8, teléfono 33391.

VILLA-ROSA RESTAURANT

El mejor y más típico en su género y el preferido por la buena Sociedad

SERVICIO PERMANENTE

PLATO DEL DIA

SERVICIO A LA CARTA

Visite usted VILLA-ROSA Plaza del Principe Alfonso, 17. — Teléfono 12270

SASTRERIA GALINDO

CORTE REGIO

TRAJES ULTIMA MODA



GABARDINAS TRINCHERAS

SE ADMITEN GÉNEROS PARA SU CONFECCIÓN 8, Concepción Jerónima, 8. — Teléfono 72746

VIVA MADRID! CERVEZAS LICORES EL RESTAURANT DE MODA

Café exprés superior.—Cazuelitas variadas diariamente.

El mejor vino de Valdepeñas lo encontrará aquí 7, MANUEL FERNÁNDEZ Y GONZÁLEZ, 7 : : (ANTES VISITACION) : :

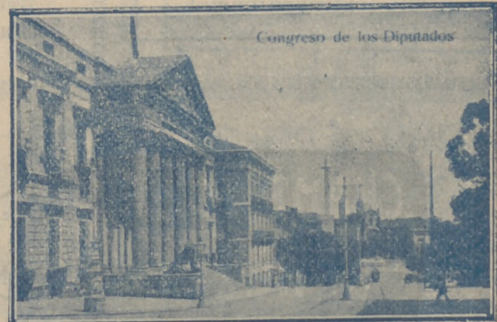

Congreso de los Diputados.—Madrid

ALBERTO

Pulseras de pedida
especialidad



Últimas
creaciones

7, CARRETAS, 7



COMEDIA

A las 10,30:

LA PERULERA

¡Gran éxito!

INFANTA ISABEL

A las 6,30 y 10,30:

Malvaloca

y canciones

por **MARIATUBAU**

ESPAÑOL

A las 6,30 y 10,30:

La Prudencia en la mujer

INFANTA BEATRIZ

El sábado, 27, Presentación de
la Compañía de **FERNANDO SOLER** con «TIC-TAC»
(Estreno)

CALDERON

A las 6,30:

El Cardenal

A las 10,30: El Abuelo

FUENCARRAL

A las 7 y a las 10,45:

Las Pantorrillas

AVENIDA

A las 6,30 y 10,30:

El amante de Madame Vidal

Poesías de autores conocidos

Canto porque en mí rebosan
los ecos de una canción,
que dan tristeza a mi alma
y a mi corazón dolor.

Canto por ahogar pesares,
no porque me oigan la voz ;
canto, aunque muere de pena
mi sensible corazón.

Yo doy mis quejas al viento
y mis tristezas te doy ;
canto porque no se junte

PAVON

A las 10,30:

EL EXTRAORDINARIO CASO DEL

- FISCAL FREEMAN -

¡Exito extraordinario!

ALMA A

por ZU

burra mineral, dos tostan
finas hierbas.

Todo estaba sereno
en los brazaletes habi
¿En qué lugar del ha
la casa?

Era un deber de
nosotros, con un dom
tro de todos los rincos

Abrimos la tramp
contramos a la carbon
sus lágrimas y nos pi
malas faldas, la cogi
capones después de s

La muy remolach
dijo que sus dos auto
paisanos del crimen.

Mientras tenía yo
de los culpables fue

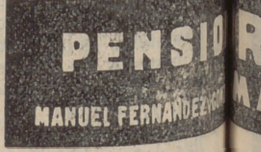

PENSION DO
192



La antigua Cerámica NIVEIRO DE TALAVERA

Por mejora y ampliación de local ha trasladado la EXPOSICION y VENTA de sus preciosos e inmejorables artículos a

PASEO DE RECOLETOS, 14

PRICE

A las 10,30: Grandiosa función por la extraordinaria Compañía de Circo.

¡Éxito sensacional!

El utodromo de la Muerte y los Reyes de la risa

POMPOFF Y THEDY

COMICO

A las 6,30 y 10,30:

«Las pobrecitas mujeres»

ZARZUELA

A las 6,30:

La Venganza de Don Mendo

A las 10,30:

¡Esta noche me emborracho!

REINA VICTORIA

A las 7: Shanghai

A las 10,30:

El crimen de Juan Anderson

(Estreno)

MARAVILLAS

A las 6,30 El Amor que huye

y ¡Hacen falta tres hombres!

A las 10, 45: ¡Me caso en la Mar!

GRA METROPOLITANO

Próxima inauguración de la temporada oficial

JAI-ALAI

Próximamente

Inauguración de la temporada oficial con formidables partidos

la pena con el dolor.

Allá van mis sentimientos por dondequiera que voy; canto dolores y penas, ¡qué tristeza es mi canción!...

Canto porque de mí salen, con amargura y dolor, al par que mis notas tristes, pedazos del corazón.

Pobre infeliz pajarillo, sin cariños, sin amor, doy mis tristezas al viento, mis desventuras te doy.

(Continuará)

MARTIN

A las 6,30:

Cha-ca-chá

A las 10,30:

¡Duro con ellas!

y El País de los Tontos

AASONA

por ZÚÑIGA

dos tambore y un gorro a las

serenamos el revuelto y yo. Ni s habia en los estuches faldas.

ar del había hecho el autor de

r de proceder a su conciencia, y

dominio, procedimos al registro.

rampada, y dentro de ella encarbono derramaron perdones

os pise de ojos. Yo, que tengo cogidas y la hice delatar a los

de criminales en la cabeza.

olochorada que una bribona,

auto y el Machaca, eran los

men.

a yo bien criada, el del chuzo

fué de puntillas, y, ¡horror!,

(Continuará.)

ORZAY
MADRID

N DO PESETAS

Sombreros de Señora



MONTERA. 31
TELÉFONO 16919

SIEMPRE NOVEDADES

Agustín Abad

TARIFAS DE CORREOS

PUNIO DE DESTINO	CARTAS		Tartajas postales		Sobres monederos y objetos asegurado		Derecho certificado.
	Tipo de peso	Francia	Sencillos	Tipo de peso	Francia	Cualquier peso	Cts.
	Grs.	Cts.	Cts.	Grs.	Cts.	Cts.	
Interior de las poblaciones	20	15	15	20	15	30 (h)	
Península, islas Baleares, Canarias, posesiones españolas del Norte de Africa y Andorra	25	25	15	25	»	30 (h)	
Portugal, Gibraltar, Filipinas y América ...	25	25	15	»	»	30	
Fernando Póo, Annobón, Corisco y demás posesiones del Golfo de Guinea	20	30	15	20	30	30	
Oficinas españolas en Marruecos y Tánger...	30	20 (a)	15	30	20	30	
Todos los demás países.	20	40	25			40	

(a) Los primeros 20 gramos son 40 céntimos, y cada 20 gramos que exceda de los 20 primeros, 20 céntimos. (b) Por excepción es de 5 céntimos solamente el importe del certificado para los impresos que contienen libros, sin que haya derecho a indemnización en caso de extravío.



FOTOGRAFIA LAURGRAFF

Magníficas postales desde tres ptas., kilométricos, pasaportes y carnets entregados en el acto.
SE HACEN AMPLIACIONES
 42, MONTERA, 42, PLANTA BAJA
 Sucursal: FUENCARRAL, 147
 (junto al Teatro Fuencarral)



PARA HOMBRES

Ayer ventrudo, hoy enjuto, es que uso LA FAJA DE JUSTO

JUSTO JUAN

CARMEN, 10 :-: MADRID

CASA ADORACION

ULTIMAS NOVEDADES DE PARIS - SOMBREROS PARA SEÑORAS Y NIÑAS

CALLE DEL PRADO, 4 :-: TELEFONO 14226

ALGUNOS SERVICIOS DEL AYUNTAMIENTO

Alcaldía-Presidencia, Plaza de la Villa, teléfono 10106.—Comisiones de Concejales, Plaza de la Villa, 5, teléfono 10808.—Tercera Casa consistorial, Plaza de la Constitución, 3, teléfono 10021.

AGUAS POTABLES Y ALCANTARILLADO

Dirección, Plaza de la Villa, 4, teléfono 10922.—Inspección, Casa Cisneros, Plaza de la Villa, 4, teléfono 11227.—Inspección de Alcantarillas, Plaza de la Constitución, 3, teléf. 10012.—Almacenes de la Villa, Santa Engracia, 104, teléf. 30034.—Alumbrado, Dirección, Plaza de la Villa, 5, teléf. 10624.—Arquitectos, Dirección, Plaza de la Villa, 4, telef. 11406.—Carruajes, Dirección, Plaza de la Constitución, teléfono 11070.—Colegio de Ntra. Sra. de la Paloma, Dehesa de la Villa, teléf. 30410.—Depositaria Municipal, Plaza de la Villa, 5, teléf. 12853.—Ensanche, Jefe Negociado, Ayala, 14, teléf. 52859.—Inspección facultativa, Costanilla de los Angeles, 13, teléfono 13659.—Guarcia Municipal, Jefatura, Plaza de la Constitución, 3, teléf. 20021.—Guardia de Caballería, Costanilla de los Desamparados, 15, tel. 10651.—Imprenta municipal, Sacramento, 2, tel. 13337.—Incendios, Dirección, Imperial, 10, tel. 12800.—Laboratorio central, Bailén, 43, tel. 70320.—Puesto de Desinfección, Plaza de San Francisco, 3, tel. 73729.—Limpiezas, Dirección, Imperial, 10, tel. 14630.—Mataderos, Dirección, Paseo de la Chopera, tel. 70116.—Mercado de la Cebada, Plaza de la Cebada, teléfono 70405.—Mercado de los Mostenses, Plaza de los Mostenses, teléf. 15279.—Parques y jardines, Dirección, Parque de Madrid, teléf. 54382.—Puericultura, Casa central, Peñón, 23, teléfono 71341.

DEPOSITO DE LINOLEUM

Artículos de limpieza :: Tubos de goma
 Hules de mesas y para encerados

FRANCISCO SERRANO

Droguería y Perfumería :: Depósito de suelas y tacones de goma

- CONDE DE ROMANONES, 11 -
 Teléfono 18557.—MADRID

SE HACEN PLISADOS, VAINICAS E INCRUSTACIONES MECANICAS LA CASA MAS ANTIGUA DE MADRID

Se hacen toda clase de plisados y en todos los anchos. Unica Casa que tiene siempre las últimas creaciones de París

ARTURO HUERTA

FERNANDO VI, 12, PRAL. - TELEFONO 33681

Confitería :: Pastelería :: Fiambres

N I Z A

Especialidades y creaciones para el te y postres
 Se sirven LUNCHS

Argensola, 20, y Orellana, 16 :-: Glorieta de Bilbao, 7, y Sagasta, 2 :-: Teléfono 83253

RECAUDADORES DE ARBITRIOS

Congreso: D. Enrique Conde Salazar, Gobernador, 33, teléfono 17954.—Palacio: D. Ramón Martínez, Fomento, 22, teléfono 17960.—Sanidad, Negociado, Plaza de la Villa, 5, teléfono 50182.

CASAS DE SOCORRO

Buenavista: Castelló, 65, teléfono 52430.—Centro: Navas de Tolosa, 3, teléfono 10025.—Congreso: Fuencarral, 8, teléfono 10048.—Congreso (sucursal): Hemmosilla, 51, teléfono 30204.—Chamberí: Eloy Gonzalo, 15, teléfono 30271.—Chamberí (sucursal): Santa Engracia, 130, teléfono 30268.—Hospicio: Augusto Figueroa, 43, teléfono 16139.—Hospital (sucursal): Santa Isabel, 36, teléfono 74424.—Inclusa: Encomienda, 21, teléfono 70254.—Latina: Carrera de San Francisco, 8, teléfono 70050.—Latina (sucursal): General Ricardos, 4, teléfono 70755.—Palacio: Cristino Martos, 5, teléfono 30073.—Palacio (sucursal): Plaza del Puente de Segovia, 3, teléfono 70120.—Universidad: Alberto Aguilera, esquina a Vallehermoso, teléfono 3142.

Tarifa para el servicio de Automóviles.

FRANJAS ENCARNADA Y VERDE

De uno o dos asientos:

Los 800 primeros metros 0'40
 Por cada 250 metros más o fracción 0'10
 Por cada hora que el coche esté parado..... 4'00

De tres o más asientos:

Los 800 primeros metros 0'60
 Por cada 333 metros más o fracción 0'20
 Por cada hora que el coche esté parado 4'00
 Despedidos en el tercer límite, se abonará por regreso 1'25

COCHES DE PLAZA

Por carreras.—Una o dos personas 1'25
 Por cada asiento más 0'50
 Por horas.—Una o dos personas 3'00
 Por cada asiento más 0'75

LINEAS DE TRANVIAS

1 Sol-Salamanca.....	0,15	Sol-Especial P. de Toros. Corri-	0,50
2 Sol-Argüelles.....	0,15	da de Novillos, 0,30.—Cta. de	
3 Salamanca-Sol, 0,15.—Sol-Que-		Toros.....	0,50
4 Sol-Argüelles.....	0,10	Plaza Mayor-Leganés.....	0,50
5 Sol-Argüelles.....	0,15	26 Cibeles-Puerta de Toledo.....	0,15
6 Goya-Sol, 0,15.—Sol-Argüelles.....	0,15	27 Pozas-Sol, 0,15.—Sol-Delicias.....	0,20
7 Sol-Hipódromo.....	0,15	28 Red de San Luis-Prosperidad.....	0,20
8 Bombilla-Sol, 0,30.—Sol-Hipó-	0,15	29 Puente Valcales-Antón Martín.....	0,15
9 Sol-Bombilla, 0,30.—Sol-Norte.....	0,20	30 Hipódromo-Chamartín la Rosa.....	0,15
10 Sol-Estación del Norte.....	0,15	31 Sol-Diego de León (por S.).....	0,15
11 Argüelles-Bilbao Retiro.....	0,15	32 Santo Domingo-Estación Norte.....	0,15
12 Sol-Argüelles (Rosales).....	0,15	33 Plaza Mayor-Puerta del Angel.....	0,10
13 Antón Martín-Sol, 0,10.—Sol-	0,10	36 C. Caminos-Glorieta de Bilbao.....	0,15
14 P. V. Iles-Sol, 0,25.—Sol-Queo-Cua-	0,40	37 Cibeles-Puerto de la Princesa.....	0,15
15 P. Valcales-Sol, 0,25.—Sol-Cham-	0,10	38 Cibeles-Goya (final).....	0,15
16 Sol-Pico, 0,25.—Sol-A. Martín.....	0,10	39 Pozas-Plaza de Santa Cruz (por	0,15
17 C. Caminos-Sol, 0,10.—Sol-Pgs.....	0,05	40 Prosperidad.—P. A. Marfínez.....	0,15
18 Obelisco-Sol, 0,10.—Sol-S. Fco.....	0,10	41 Santo Domingo-Pozas, 0,15.—Por-	0,15
19 C. Caminos.—P. A. Marfínez.....	0,10	zas-Escuela de Agricultura.....	0,20
20 C. Caminos-Red de San Luis.....	0,15	Puerta de Hierro.....	0,15
21 Sol-Pozas (por Leganitos).....	0,15	42 Cibeles-Hipódromo.....	0,15
22 Pozas-Sol, 0,15.—Sol-Embajds.....	0,10	44 Cibeles-Plaza Manuel Becerra.....	0,05
23 Sol-Fuenteclilla.....	0,10	46 Plaza Mayor-Mataderos.....	0,20
24 P. Mayor-Carabanchel Bajo, 0,30.—	0,10	47 Plaza Mayor-Fuenteclilla.....	0,15
Carabanchel Alto.....	0,10	48 Quevedo-Cibeles-P. Atocha.....	0,15
		49 Glorieta de Bilbao-Colón-Goya.....	0,15
		Gaztambide.....	0,15



¡¡UN MOMENTO!!



El mayor surtido en plumas estilográficas y lapiceros automáticos.

Palacio de la Estilografía
 Viuda de NAVARRO
 5, Preciados, 5

TOME LAS SEÑAS DE ESTA
 CASA, COMPRE EN ELLA UNA
 VEZ, Y SERA LA PAPELERIA
 DONDE SE SURTA SIEMPRE



¡¡ NO LO OLVIDE !!

PALACIO DE LA ESTILOGRAFICA
 5, PRECIADOS, 5 - MADRID
 TELEFONO 10197



Esmaltes finos artísticos. Esmaltes traslucidos. Sortijas de indios patentadas. Condecoraciones civiles y militares. Escudos Heráldicos. Cartelas en oro y plata para homenajes.

ATOCHA, 5 - Teléfono 17525 - MADRID

IMPRESA DE LOS HIJOS DE T. MINUESA
 Juanelo, 19. :: MADRID :: Teléfono 73.402

SE HACEN TODA CLASE DE TRABAJOS COMERCIALES, LIBROS Y REVISTAS



Pedro Lapiegue
 Horticultor, Floricultor
 VENTA DE PLANTAS
 Y FLORES NATURALES
 Ventura de la Vega 3
 TELÉFONO 12.237
MADRID
 Construcción y
 Conservación de
 JARDINES



C. L. A. S. S. A.

LINEAS AEREAS SUBVENCIONADAS
SERVICIOS DIARIOS

Madrid-Sevilla, por 100 pesetas.

Madrid-Barcelona, por 125 pts.

EN TRIMOTORES DE SEIS TONELADAS

DESPACHOS DE BILLETES :

Madrid: Plaza de la Lealtad, 4.-Teléfono 52922
Av. Conde Peñalver, 18.-Teléfono 17552

Barcelona: Fontanella.--Sevilla: Reina Mercedes, 1
Teléfono 20780 Teléfono 21760

CASA "MERP"
 ARREGLA STYLOGRAFICAS
 ECHEGARAY 7.-TELÉFONO 10095.-MADRID

Tarifa general de la Compañía del Metropolitano Alfonso XIII

PUERTA DEL SOL A TETUAN DE LAS VICTORIAS, 0,30,
CON ESTACIONES EN ALVARADO Y ESTRECHO

E. del Norte	30
Quevedo...	30
S. Bernardo	30
Noviciado...	30
St. Domin. ^o	30
Isabel II...	30
Sevilla...	30
Banco...	30
Retiro...	30
P. Vergara...	30
Goya...	30
M. Becerra...	30
Ventas...	30
P. Vallecas...	30
Pacífico...	30
M. Pelayo...	30
Atocha...	30
A. Martín...	30
Progreso...	30
P. del Sol...	30
Gran Vía...	30
Tribunal...	30
Bilbao...	30
Chamberí...	30
Iglesia...	30
Ríos Rosas...	30
C. Caminos...	30
Cuatro Caminos...	30
Ríos Rosas...	30
Iglesia...	30
Chamberí...	30
Bilbao...	30
Tribunal...	30
Gran Vía...	30
Sol...	30
Antón Martín...	30
Atocha...	30
Menéndez Pelayo...	30
Pacífico...	30
Puente Vallecas...	30
Ventas...	30
Manuel Becerra...	30
Goya...	30
Príncipe Vergara...	30
Retiro...	30
Banco de España...	30
Sevilla...	30
Isabel II...	30
Noviciado...	30
Santo Domingo...	30
San Bernardo...	30
Quevedo...	30
E. del Norte...	30

FABRICA Y ALMACEN DE PIANOS, ORGANOS
Y ARMONIUMS

RICARDO RODRIGUEZ

VENTAS AL CONTADO Y A PLAZOS

Despacho: VENTURA DE LA VEGA, número 3
Talleres: PIZARRO, núm. 19 (Palacio de Cheste)
TELEFONO 12344

CASA JACINTO

(ANTIGUO CASTILLO DE LUNA)-CONCEPCION JERONIMA, 6

Servicio de restaurant. Platos populares to-
dos los días. Especialidad en cazuelitas.
Café exprés. Cervezas, mariscos y bocadi-
llos. Vinos finos de Valdepeñas de la Casa de

MIGUEL L. DE LERMA
6, CONCEPCION JERONIMA, 6

RELOJERIA

MANUEL ALVAREZ

Compra y venta de relojes de to-
das clases, antiguos y modernos.

CALE DEL PRADO, 6 - TELEF. 14226

EL MESON DEL SEGOVIANO

CAVA BAJA, núms. 41 y 28 :: TELEFONO 72932

El sitio más popular de la corte, donde
pueden admirar los famosos frescos del
pintor **ARTURO ORTIZ ALGUACIL**

Los jueves, **POTE GALLEGO**

No deje de visitar este famoso **MESON**

ZACARIAS MADRID

Se encarga de hacer toda clase de Seguros,
y en particular de **La Equitativa de Madrid**,
Empresa de Seguros contra Enfermedades y
Entierros. También facilita terrenos en el
extrarradio desde **DIEZ** pesetas al mes

PARA INFORMES :

48, MESON DE PAREDES, 48, MADRID

GRAN PELUQUERIA DE PACO

El salón más distinguido de Madrid

SERVICIO ESMERADISIMO

La clientela más selecta de la ciencia, literatura
y toreo

CALE DEL PRADO, 7

Sastrería

Terrado

Sastrería

*Proveedor de las Cooperativas del Ministerio
del Ejército y Real Institución.*



LEGANITOS

2

Teléfono 13799

Trajes
Gabanes
Trincheras

Uniformes
de
todas clases

PLAZOS Y CONTADO

Félix Toca
 FÁBRICA DE BRONCES ARTÍSTICOS
 LAMPARAS, CAMAS
 MUEBLES Y HERRAJES
 DESPACHO CENTRAL NICOLÁS MARVERO, 216
 TELÉFONO 15491
 Fábrica Lope de Vega, MADRID
 Teléfono 11287

KARDEX

FICHERO VISIBLE PERFECTO

LIPS

CAJAS DE CAUDALES
MUEBLES DE ACERO
PARA OFICINAS
ARCHIVADORES, MESAS,
ARMARIOS, ETC.

Rudy Meyer

Montera, 28
MADRID

CLEMENTE Y GARCIA

CAMISERIA Y ROPA BLANCA
Equipos, Canastillas, Batas, Blusas
Especialidad en ropas para niños

51-MAYOR-51



Mi orgullo

ES EL ASPIRADOR DE POLVO

VAMPIRO

Con él puedo limpiar las alfombras, los muebles y tapices sin que quede una partícula de polvo.

ENCERADORAS ELÉCTRICAS

Hobby - Dandy - Victor - Express

A. E. G.—Sección Santo

Paseo de Recoletos 17

Teléfono 19 147

**CALIDAD
COMODIDAD**

AEG

**APARATOS DE
CALEFACCION**

IMPRESINDIBLES PARA LA CASA

En todos los buenos,
acreditados estable-
cimientos del ramo
y
A. E. G. Ibérica
de Electricidad.

(S. A.)

