

Octavo año de publicación no interrumpida

# Espectáculos de Madrid

REVISTA DIARIA

GUIA DE LA CAPITAL

NOVELAS - PASATIEMPOS

CRONICAS DE TEATROS

TOROS



CINES  
VARIETÉS  
Y  
SPORT

OFICINA  
COND. ROMANONES  
ESQ. COND. JERÓNIMA

Reparto Gratis



- DIRECCIÓN -  
2- CONDE DE ROMANONES, 2



## MECAPHONE

EL FONOGRAFO PORTATIL MAS POTENTE  
Y DE MAS CLARO SONIDO

VENTA EXCLUSIVA:

### Unión Musical Española

Carrera de San Jerónimo, 30, y Preciados, 5 - Madrid

Pro-Durías

# LA MARAVILLA DEL SIGLO



¿Ha oído Ud. la

## NUEVA GRAMOLA CON CÁMARA ACÚSTICA "REENTRANTE?"

En caso negativo, hágalo en seguida. Acuda sin pérdida de tiempo a un agente nuestro y pida una audición musical con este nuevo instrumento. Al escuchar las primeras notas sentirá usted la sensación de que los artistas se hallan en su presencia. Su ánimo quedará cautivado ante esta nueva maravilla, y radiante de placer deseará usted adquirir este prodigioso aparato, que reproduce todos los sonidos musicales con una precisión verdadera admirable. Una sola audición le convencerá.

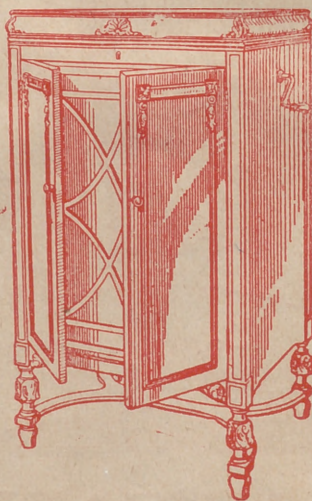

# La Voz de su Amo

COMPAÑÍA DEL GRAMÓFONO, S. A. E.  
AVENIDA DE PÍ Y MARGALL, 1.—MADRID

Fábrica:  
URGEL, N.º 234  
BARCELONA



**DISTRIBUCION DE NUESTRAS TIRADAS**



Todos los días, de doce y media a dos, en los Casinos de Madrid, Bellas Artes, Gran Peña; en los Hoteles Palace, París, Inglés, Reina Victoria, Regina y Principe de Asturias. De cuatro a cinco (tarde), en los siguientes Cafés y de esta forma: *Martes, Jueves y Sábados*, Cafés Oriental, Lisboa, Puerto Rico, Universal y Colonial. *Miércoles, Viernes y Domingos*, Lyon d'Or, Maison Dorée, Café-Bar La Montaña y Norte. Diariamente se reparte en los Bares Villa-Rosa, Plaza de Santa Ana, 17; «Madrid-Sevilla». Echegaray, 21, y en la Peluquería de Moda, Prado, 7.—Lo que avisamos a los señores anunciantes para que lo comprueben.

Para toda clase de anuncios y propagandas dirijanse a la Dirección:

**2, Conde de Romanones, 2**

**HORARIO DE TRENES**

Compañía del Norte.	Salida de Madrid	Llegada a Madrid
Expreso Hendaya (vía Avila).	22 y 22,30	7-9
Expreso Galicia (vía Avila)...	19,20	9,40
Rápido Asturias (vía Avila) ...	20	21
Sudexpreso Francia (v. Avila).	9,20 y 22,15	21-9,15
Rápido Asturias-Santander ...	9	22,15
Correo Santander (vía Avila).	19,30	8,15
Correo Galicia (vía Avila) ...	19,40	7,45
Correo Hendaya (vía Avila)....	22,45	0
Mixto Madrid-Irún .....	6	19,40
Mixto Galicia (vía Segovia) ...	10,25	14,50
Mensajerías Segovia .....	30	15,45
Tranvía Avila .....	7,45-17,10	21-20,45
Tranvía Segovia .....	8,18	11,19-20,25
Tranvía Escorial-Cercedilla ...	14,10	18
Tranvía Pozuelo .....	21	22
Tranvía Pozuelo .....	16,35	18,45
Tranvía Escorial (domingos).	10,08	19,55-20,10
Tranvía Escorial .....	19,20	8,48
<b>Madrid-Cáceres-Portugal.</b>		
Rápido Lisboa .....	23,28	8,26
Correo Lisboa .....	20,25	9,05
Mixto Salamanca-Cáceres .....	8,45	19,50
Mixto Talavera .....	14	10

*Sigue en la cuarta plana.*

**ARMENGOL**  
ACREDITADA Y ANTIGUA LANERIA Y COLCHONERIA

Grandes existencias en lanas y telas adamasca-  
das y listadas para toda clase de colchones.  
Duvets, plumas, miraguanos, borras, zaleas,  
etcétera, etc.

BARQUILLO, 30.—Teléfono 34272

TELEFONO 10251



NO TIENE SUCURSALES

DISPONIBLE

Madrid-Zaragoza-Alicante.	Salida de Madrid	Llegada a Madrid
Exp. Zaragoza-Barcelona (1. <sup>a</sup> y 3. <sup>a</sup> )...	9,40	9
Idem id. id. (idem) ...	10,30	10
Idem id. id. (idem) ...	15,15	15,30
Idem id. id. (1. <sup>a</sup> y butacas)...	20,20	22
Idem id. id. (coches de lujo)...	21,40	22,50
Correo Zaragoza-Barcelona ...	20,40	8
Expreso Andalucía (1. <sup>a</sup> y 3. <sup>a</sup> ); coches directos para Almería, lunes, miércoles, viernes y domingos; para Granada, martes, jueves y sábados, y para Málaga, diario.	9,50	20,25-9,10
Expreso Sevilla (1. <sup>a</sup> y 3. <sup>a</sup> )... ..	10,55	8,45
Idem Agencias (1. <sup>a</sup> y 3. <sup>a</sup> )... ..	21,35	20,25
Idem Andalucía (Cádiz) ... ..	22,40	20,25
Idem Valencia-Alicante y Cartagena (1. <sup>a</sup> y 3. <sup>a</sup> )... ..	9	19,40
Correo Exp. Alicante ... ..	23	7,30
Idem id. Cartagena... ..	21,45	8,30
Idem id. Valencia ... ..	22,10	8
Expreso Badajoz (1. <sup>a</sup> y 3. <sup>a</sup> ); lunes, miércoles y viernes...	8,45	20,45
Correo Andalucía... ..	23,25	7
Expreso Toledo-Aranjuez (1. <sup>a</sup> y 3. <sup>a</sup> )... ..	9,10	20
Omnibus Guadalajara (2. <sup>a</sup> y 3. <sup>a</sup> ) ... ..	8,20	8,35

**FABRICA DE PLISADOS**  
PEDRO FORASTE

Plisados fantasía y especialidades  
Bordados.-Vainicas.-Incrustaciones  
:- VISITE ESTA CASA :-

PLAZA DEL PROGRESO, 3

**LINEAS DE TRANVIAS**

1 Sol-Salamanca. ....	0,15	Sol-Especial P. de Toros. Corrida de Novillos, 0,30.—Cda. de Toros. ....	0,50
2 Sol-Argüelles. ....	0,15	25 Plaza Mayor-Leganes. ....	0,50
3 Salamanca-Sol, 0,15.—Sol-Quevedo. ....	0,10	26 Cibeles-Puerta de Toledo. ....	0,15
4 Sol-Ventas, 0,20.—Sol-Pardifias. ....	0,15	27 Pozas-Sol, 0,15.—Sol-Delicias. ....	0,15
5 Sol-Pardifias. ....	0,15	28 Red de San Luis-Prosp. ....	0,20
6 Goya-Sol, 0,15.—Sol-Argüelles. ....	0,15	29 Puente Valdecas-Antón Martín. ....	0,20
7 Sol-Hipódromo. ....	0,15	30 Hipódromo-Chamartín La Rosa. ....	0,15
8 Bombilla-Sol, 0,30.—Sol-Horno. ....	0,20	31 Sol-Diego de León (por S.). ....	0,15
9 Sol-Estación del Norte. ....	0,15	32 Santo Domingo-Estación Norte. ....	0,15
10 Argüelles-Bilbao-Retiro. ....	0,15	33 Santo Domingo-Pozas. ....	0,15
11 Argüelles-Bilbao-Retiro. ....	0,15	34 Plaza Mayor-Puerta del Angel. ....	0,10
12 Antón Martín-Sol, 0,10.—Sol-Quevedo. ....	0,10	35 C. Caminos-Glorieta de Bilbao. ....	0,10
13 P. Villa-Sol, 0,25.—Sol-Qdo.-Cuarto Caminos. ....	0,10	37 Cibeles-Fuente de la Princesa. ....	0,15
14 P. Valdecas-Sol, 0,25.—Sol-Chamartín-Olavide. ....	0,10	38 Cibeles-Goya (final). ....	0,15
15 P. Valdecas-Sol, 0,25.—Sol-Chamartín-Olavide. ....	0,10	39 Pozas-Plaza de Santa Cruz (por Ventura Rodríguez). ....	0,15
16 Sol-Piñero, 0,25.—Sol-A. Martín. ....	0,10	40 Prosperidad.—P. <sup>a</sup> A. Martínez. ....	0,15
17 C. Caminos-Sol, 0,10.—Sol-Pes. ....	0,05	41 Santo Domingo-Pozas, 0,15.—Pozas.—Escuela de Agricultura. ....	0,15
18 Oñelisco-Sol, 0,10.—Sol-S. Fco. ....	0,10	42 Cibeles-Hipódromo. ....	0,20
19 C. Caminos.—P. A. Martínez. ....	0,10	43 Cibeles-Plaza Manuel Becerra. ....	0,15
20 C. Caminos-Red de San Luis. ....	0,15	44 Plaza Mayor-Fuenteclla. ....	0,05
21 Sol-Pozas (por Leganitos). ....	0,15	46 Plaza Mayor-Mataderos. ....	0,20
22 Pozas-Sol, 0,15.—Sol-Embajds. ....	0,15	48 Quevedo-Cibeles-P. Atocha. ....	0,15
23 Sol-Fuenteclla. ....	0,10	49 Glorieta de Bilbao-Colón-Goya. ....	0,15
24 P. Mayor-Carabanchel Bajo, 0,30.—Carabanchel Alto. ....	0,10	50 Glorieta Ruiz Jiménez-García Gaziambide. ....	0,15



Palacio Real, de Madrid

**LA CORUÑA**  
**MARTIN NAVAZO**

Vinos - Restaurant - Cervezas - Licores de todas las marcas - Mariscos del día - Aperitivos y bocadillos  
:- La peña más clásica :-

4, CALLE DE ALCALA, 4

**HOTEL HISPANA**  
Casa de primer orden.-Todo confort  
Teléfono en todas las habitaciones  
Restaurant. Se sirven cubiertos a parte  
**AVENIDA PIY MARGALL, 22**  
GRAN VÍA.—TELÉF. 16072.—MADRID

**SERVICIO DE CORREOS**

**CENTRAL DE CORREOS (PLAZA DE CASTELAR)**

**ESTAFETAS URBANAS**

Num. 1 Jorge Juan, 20 y 22.—2 General Zabala, 14 (Prosperidad).—3 Santa Engracia, 155.—4 Florida, 7.—5 Carrera de San Francisco, 17.—6 General Oraa, 8.—7 Santa Isabel, (esquina a Brumen).—8 Ronda Conde Duque, 11.—9 Hermosilla, 30.—10 Fuencarral, 138.—11 Paseo de Extremadura, 23.—12 Magdalena, 12.—13 Lozano, 14 (Guindalera).—14 Montalbán, 1 (Central).

**SERVICIO DE TRANVÍAS**

**Sitios de recogida:** Estación del Norte.—Atocha (puerta y glorieta).—Plaza de Castelar.—Puerta del Sol (frente a Gobernación y esquina a Carretas).—Niños María Rivero (esquina a San Jerónimo).—Plaza de la Independencia.—Claudio Coello (esquina a Alcalá).—Roa de San Luis.—Princesa (cruce con Marqués de Urquijo).—Plaza Mayor.—Cuatro Caminos y Ventas del Espíritu Santo. Horas: de 8 a 12 media de la mañana y de 4 a 8 y media de la tarde.

**ESTACIÓN DEL NORTE**

**Horas de recogida:** de las 16 a las 21,50.

**Cartas.**—Cinco minutos antes de la salida de los trenes.

**Impresos.**—Desde las 16 hasta las 18.

**Certificados y Valores.** Correo de Galicia, hasta las 16,40. Correo de Santander, 17. Correo de Asturias, 18,40.—Expres de Irún, 21,00.—Correo de Irún, 21,30.—Mixtos de Galicia, Asturias y Santander, 2,00.

**Horas de recogida de las cartas.**—Galicia, a las 15,0. Asturias y Santander, 16,40.—Aragón y Cataluña, 17,05.—Tajo (Áceres) y Extremadura, 17,30.—Alicante y Murcia, 17,55.—Valencia, 19,10.—Industria, 19,30.—Norte y Extremo, 2,00.

**Cartas certificadas.**—De 9 de la mañana a 12 de la noche. Para que se ganen los correos de día, precisa certificar dos horas antes de la salida de los trenes correos. En otro caso, utilícese las Estafetas de alcance de las Estaciones del Norte y Mediodía. Para el Extranjero, de 9 a 5 y de 7 a 12 de la noche.

**Valores declarados.**—De 10 de la mañana a las 17,30, a elección de Galicia, Asturias y Santander, a las 15,00. Aragón y Cataluña, a las 16,30.—Andalucía y Norte, a las 18.—Caja: de día 17.—Domingos, de día 3.

**Impresos certificados.**—(Por la calle de Montalbán, en el Pasaje, a la izquierda).—Líneas de Galicia, Asturias, Santander, Sevilla y Salamanca, de 10 a 13,30.—Líneas de Aragón, Extremadura, Tajo, Mediterráneo y Oueña, de 10 a 14,50.—Líneas de Andalucía, Norte, Almorox y Colmenar, de 10 a 15,50. Estas horas son para el público que impronga en 1 a 8 cartúles dos. Siendo más de 3, precisa relación por duplicado y solo de 10 a 13,00, para el extranjero de 9 a 12.

**Lista de Correos.** De 9 de la mañana a 6 de la tarde.

**ESTACIÓN DEL MEDIODÍA**

**Horas de servicio.**—De las 1,30 a las 21,30.

**Cartas.**—Has a diez minutos antes de la salida de trenes.

**Periódicos e impresos.**—Cuenca, hasta las 16,40.—Aragón, hasta las 17,30.—Demás líneas, hasta las 18.

**Certificados y valores.**—Cuenca, hasta las 16,40.—Aragón (expres), 17,30.—Aragón (correo), 17,45.—Extremadura, 18,0.—Andalucía (expres), 19,30.—Alicante y Cartagena, 19,45.—Andalucía (correo), 20,10.—Valencia (expres), 20,45.

**LA REGIONAL**

VINOS FINOS DE MESA : : : SERVICIO A DOMICILIO

Gran vino «EL PADRE ETERNO»

: : : y blanco «LA PALMA» : : :

1, LOS MADRAZO, 1.—TELEF. 13563

**GOBIERNO ESPAÑOL.—MINISTERIOS**

Presidencia del Consejo de Ministros, Paseo de la Castellana, 3, teléfono 30165.—Ministerio de Estado, Plaza de las Provincias, 1, teléfono 52849.—Economía Nacional, Paseo de Atocha, 1 y 3, teléf. 73569.—Ministerio del Ejército, Alcalá, 53, teléfono 16552.—Ministerio de Fomento, Paseo de Atocha, 53, teléfono 73040.—Ministerio de Gobernación, Puerta del Sol, 7, teléfono 53037.—Ministerio de Hacienda, Alcalá, 11, teléfono 11370.—Instrucción Pública y Bellas Artes, Alcalá, 34, teléfono 11667.—Ministerio de Justicia y Culto, San Bernardo 47, teléfono 14945.—Ministerio de Marina, Paseo del Prado, 3, teléfono 70412.—Trabajo y Previsión, Marqués de la Ensenada, 8, teléfono 33391.

**VILLA-ROSA RESTAURANT**

El mejor y más típico en su género y el preferido por la buena Sociedad

**SERVICIO PERMANENTE**

**PLATO DEL DIA**

**SERVICIO A LA CARTA**

Visite usted VILLA-ROSA Plaza del Príncipe Alfonso, 17. — Teléfono 12270

**SASTRERIA GALINDO**

**CORTE REGIO**

TRAJES ULTIMA MODA



GABARDINAS TRINCHERAS

SE ADMITEN GÉNEROS PARA SU CONFECCIÓN 8, Concepción Jerónima, 8. — Teléfono 72746

**¡VIVA MADRID! CERVEZAS LICORES EL RESTAURANT DE MODA**

Café exprés superior.—Cazuelitas variadas diariamente.

El mejor vino de Valdepeñas lo encontrará aquí 7, MANUEL FERNÁNDEZ Y GONZÁLEZ, 7 : : : (ANTES VISITACION). : : :

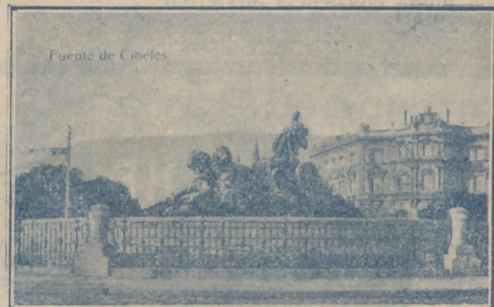

Fuente de la Cibeles.—Madrid

# ALBERTO

Pulseras de pedida  
especialidad



Últimas  
creaciones

7, CARRETAS, 7

## Leyendas del Madrid viejo.

### El Balcón de Marizápalos por ANGEL R. CHAVES

(Continuación)

y en medio de tanto lujo  
también se mezcla la plebe,  
que si en galas la aventajan  
nadie la gana en lo alegre.

-o-

Mas ya es justo hallar reposo,  
por más que el ruido y la gente  
el cuarto de legua andando  
nos hayan fingido breve.  
¡Bravo lugar es el Soto!  
¡Por Dios que en él no se ad-

[vierten

las galas y los primores  
con que nos lo pintan siempre!  
Todo su encanto consiste  
en unos islotes verdes  
a que humilde el Manzanares  
casi ni a besar se atreve.  
Algunos mezquinos olmos,  
tan escasos como endebles,  
ni a prestarle sombra bastan  
ni darle frescura pueden.  
Y unas cuantas piedras pardas  
que entre la hierba oscurecen  
al cansado caminante  
con muda elocuencia advierten

## COMEDIA

A las 6,30 y 10,30:

### LA MAR Y SUS PEGES

¡EXITO ENORME!

## ESLAVA

A las 6,45 y 10,45:

Las Guapas

## CHUECA

A las 6,30 y 10,45:

La Ley Seca

## COMICO

A las 7 y 11: «Shanghai»

## GRAN METROPOLITANO

A las 6,45 y 10,45:

Las Bellezas del Mundo y  
¡Adelante señores, pasen ustedes!

## REAL CINEMA

Todos los días tarde y noche,  
6,30 y 10 30: Grandes secciones  
de películas. (Noche, terraza)  
Domingos y fiestas desde las 4,30

## PALACIO DE LA MUSICA

Todos los días, a las 6,30 y 10,30:  
Programa de Películas Sonoras  
Ultimas novedades

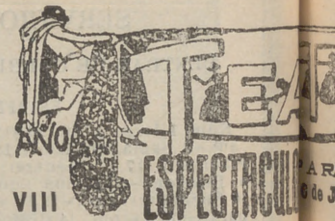

## Madrid Viejo

### EL TRAE

per EL MO LA F

decirte, lector, que a mí me  
a ti te lo parecerá hoy las, la  
Alcalá.

Hacia la fuente de Apollonia  
que por raro capricho me  
hablaba sino de toros; y en  
bombé y perfumado frate  
dos se imponían la obligac  
sica seis o siete horas cu  
ordinaria agitación; tod  
po mismo dirigiéndose a  
del corro. Era el tal un  
ras amadamadas, pero de  
no

—Señores—decía—, si  
la bronca más fenomenal  
tenemos vergüenza.

—¿Qué pasa?—pregu

—Que o mañana sale  
ver a pisar el redondel de  
rena.

—¿Y por qué razón?

—¿Te parece poco—  
Scribe, muy en boga en  
nuestra libertad en Esp  
tado, hemos de tolerar q  
a nosotros, ese blanco ac

Pasaba ese hace poco



PENSION

MANUEL FERNANDEZ GONZALEZ

PENSION DE...  
TEL... 11



3.190

# La antigua Cerámica NIVEIRO

## DE TALAVERA

Por mejora y ampliación de local ha trasladado la EXPOSICION y VENTA de sus preciosos e inmejorables artículos a

PASEO DE RECOLETOS, 14

### JAI-ALAI

A las 4,30 (especial)

Primero, a Pala: Amorebieta II y Jauregui contra Azurmendi I y Araquistain. Segundo, a Remonte: Ucin y Vega contra Salsamendi y Salaverria I. Tercero, a Pala: Fernández y Perea contra Zubeldia y Begoñes III.

Partidos para el lunes: a las 4,30

Primero, a Remonte: Salaverri y Larrañaga I contra Adúriz y Tacolo. Segundo, a Pala: Fernández y Ochoa contra Badiola y Amorebieta I.

### PAVON

A las 6,30 y 10,45:  
¡Este no es mi Juan!

### LATINA

A las 6,30:  
La hija de Juan Simón  
A las 10,30: El Niño de Oro

### CALDERON

No hay función.

### ALKAZAR

A las 6,45 y 10,30:  
La Malquerida

### MARAVILLAS

A las 6,45 y 10,45:  
Los Cuatro Jinetes  
de la Poca Lacha

### ZARZUELA

Próximamente  
Sensacional espectáculo  
(Véanse carteles)

### CINE DEL CALLAO

Tarde, a las 6,30 (salón); noche, a las 10,30 (terrace): Colosales programas de películas. Siempre novedades!

que los que hoy de fiesta bajan llegaron allí otras veces a San Felipe y Santiago a rezar devotamente.

-0-

Mas por Dios que si el Sotillo de los encantos carece que a pintores y poetas debe en plumas y pinceles, la fiesta en él celebrada tales esplendores tiene, que hace del Soto en tal día un paraíso perenne.

Por eso las mozas cantan, los mozos bailan alegres y las bien henchidas botas raudales de aloque vierten. Repican las castañetas, gimen los roncós rabeles y se quejan las vihuelas y truenan los panderetes. La gente noble se luce, la villana come y bebe; pero es lo cierto del caso que unos y otros se divierten. Sólo porque haya de todo alguna vez acontece que los que a copas jugaban su ganancia a espadas meten; y es cosa de ver entonces con qué prisa desaparecen las varas y las golillas de alguaciles y corchetes.

(Continúa en el próximo número.)

## RA BLANCO

### LA FUENTECILLA

me parecía tan ridículo como la Castellana y la calle de

haber cierta tertulia, a la concurrir, porque allí no se enfático elegante de zapatos el viejo regañón y adusto, to hablar de nuestra fiesta clásicos. Aquella noche noté extrañaban hablando a un tímido joven que ocupaba el centro de voz plañidera y maneridad en la expresión.

no sale del tendido núm. 5

el Sombrerero para no volver a plaza o se arma la marimón?

desde su silla un traductor de te parece que cuando vemos después de lo que nos ha costó, menospreciándonos

berna del Pelerio, en la calle  
(Continuará)

**URZAY MADRID**

DE 1,00 PESETAS

TEL. 11921

## Sombreros de Señora



MONTERA, 31  
TELÉFONO 16910

SIEMPRE NOVEDADES

**Agustín Abad**

TARIFAS DE CORREOS

PUNTO DE DESTINO	CARTAS		Tarjetas postales		Sobres monederos y objetos asegurado		De: cho certificado. (Cualquier peso Cts.)
	Tipo de peso Grs.	Franqueo Cts.	Señal Cts.	Tipo de peso Grs.	Franqueo Cts.		
Interior de las poblaciones ...	20	15	15	20	15	30 (h)	
Península, islas Baleares, Canarias, posesiones españolas del Norte de África y Andorra	25	25	15	25	25	30 (h)	
Portugal, Gibraltar, Filipinas y América ...	25	25	15	»	»	30	
Fernando Póo, Annobón, Corisco y demás posesiones del Golfo de Guinea ...	20	30	15	20	30	30	
Oficinas españolas en Marruecos y Tánger ...	30	20 (a)	15	30	20	30	
Todos los demás países.	20	40	25	»	»	40	

(a) Los primeros 20 gramos son 40 céntimos, y cada 20 gramos que exceda de los 20 primeros, 20 céntimos. (h) Por excepción es de 5 céntimos solamente el importe del certificado para los impresos que contienen libros, sin que haya derecho a indemnización en caso de extravío.

DISPONIBLE

ALGUNOS SERVICIOS DEL AYUNTAMIENTO

Alcaldía-Presidencia, Plaza de la Villa, teléfono 10106.—Comisiones de Concejales, Plaza de la Villa, 5, teléfono 10808.—Tercera Casa consistorial, Plaza de la Constitución, 3, teléfono 10021.

AGUAS POTABLES Y ALCANTARILLADO

Dirección, Plaza de la Villa, 4, teléfono 10922.—Inspección, Casa Cisneros, Plaza de la Villa, 4, teléfono 11227.—Inspección de Alcantarillas, Plaza de la Constitución, 3, teléf. 10012.—Almacenes de la Villa, Santa Engracia, 104, teléf. 30034.—Alumbrado, Dirección, Plaza de la Villa, 5, teléf. 10624.—Arquitectos, Dirección, Plaza de la Villa, 4, teléf. 11406.—Carruajes, Dirección, Plaza de la Constitución, teléfono 11070.—Colegio de Ntra. Sra. de la Paloma, Dehesa de la Villa, teléf. 30410.—Depositaria Municipal, Plaza de la Villa, 5, teléf. 12853.—Ensanche, Jefe Negociado, Ayala, 14, teléf. 52859.—Inspección facultativa, Costanilla de los Angeles, 13, teléfono 13659.—Guarcia Municipal, Jefatura, Plaza de la Constitución, 3, teléf. 20021.—Guardia de Caballería, Costanilla de los Desamparados, 15, tel. 10651.—Imprenta municipal, Sacramento, 2, tel. 13337.—Incendios, Dirección, Imperial, 10, tel. 12800.—Laboratorio central, Bailén, 43, tel. 70320.—Puesto de Desinfección, Plaza de San Francisco, 3, tel. 73729.—Limpiezas, Dirección, Imperial, 10, tel. 14630.—Mataderos, Dirección, Paseo de la Chopera, tel. 70116.—Mercado de la Cebada, Plaza de la Cebada, teléfono 70405.—Mercado de los Mostenses, Plaza de los Mostenses, teléf. 15279.—Parques y jardines, Dirección, Parque de Madrid, teléf. 54382.—Puericultura, Casa central, Peñón, 23, teléfono 71341.

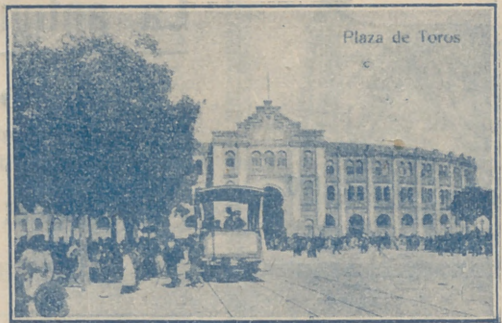

Plaza de Toros.—Madrid

FOTOGRAFIA LAURGRAFF

Magníficas postales desde tres pts., kilométricos, pasaportes y carnets entregados en el acto. SE HACEN AMPLIACIONES 42, MONTERA, 42, PLANTA BAJA Sucursal: FUENCARRAL, 147 (junto al Teatro Fuencarral)



PARA HOMBRES

Ayer ventrudo, hoy enjuto, es que uso LA FAJA DE JUSTO

JUSTO JUAN CARMEN, 10 :: MADRID

DEPOSITO DE LINOLEUM

Artículos de limpieza :: Tubos de goma Hules de mesas y para encerados FRANCISCO SERRANO Droguería y Perfumería :: Depósito de suelas y tacones de goma - CONDE DE ROMANONES, 11 - Teléfono 18557.—MADRID

SE HACEN PLISADOS, VAINICAS E INCRUSTACIONES MECANICAS

LA CASA MAS ANTIGUA DE MADRID Se hacen toda clase de plisados y en todos los anchos. Unica Casa que tiene siempre las últimas creaciones de Paris ARTURO HUERTA FERNANDO VI, 12, PRAL. - TELEFONO 33681

Confitería :: Pastelería :: Fiambres

N I Z A

Especialidades y creaciones para el te y postres Se sirven LUNCHS

Argensola, 20, y Orellana, 16 :: Glorieta de Bilbao, 7, y Sagasta, 2 :: Teléfono 83253



**RECAUDADORES DE ARBITRIOS**

Congreso: D. Enrique Conde Salazar, Gobernador, 33, teléfono 17954.—Palacio: D. Ramón Martínez, Fomento, 22, teléfono 17960.—Sanidad, Negociado, Plaza de la Villa, 5, teléfono 50182.

**CASAS DE SOCORRO**

Buenavista: Castelló, 65, teléfono 52430.—Centro: Navas de Tolosa, 3, teléfono 10025.—Congreso: Fuencarral, 8, teléfono 10048.—Congreso (sucursal): Hermosilla, 51, teléfono 30204.—Chamberí: Eloy Gonzalo, 15, teléfono 30271.—Chamberí (sucursal): Santa Engracia, 130, teléfono 30268.—Hospicio: Augusto Figueroa, 43, teléfono 16139.—Hospital (sucursal): Santa Isabel, 36, teléfono 74424.—Inclusa: Encomienda, 21, teléfono 70254.—Latina: Carrera de San Francisco, 8, teléfono 70050.—Latina (sucursal): General Ricardos, 4, teléfono 70755.—Palacio: Cristino Martos, 5, teléfono 30073.—Palacio (sucursal): Plaza del Puente de Segovia, 3, teléfono 70120.—Universidad: Alberto Aguilera, esquina a Vallehermoso, teléfono 32142.

**Tarifa para el servicio de Automóviles.**

**FRANJAS ENCARNADA Y VERDE**

*De uno o dos asientos:*

Los 800 primeros metros ... .. 0'40  
 Por cada 250 metros más o fracción ... .. 0'10  
 Por cada hora que el coche esté parado ... .. 4'00

*De tres o más asientos:*

Los 800 primeros metros ... .. 0'60  
 Por cada 333 metros más o fracción ... .. 0'20  
 Por cada hora que el coche esté parado ... .. 4'00  
 Despedidos en el tercer límite, se abonará por regreso ... .. 1'25

**COCHES DE PLAZA**

Por carreras.—Una o dos personas ... .. 1'25  
 Por cada asiento más ... .. 0'50  
 Por horas.—Una o dos personas ... .. 3'00  
 Por cada asiento más ... .. 0'75

**CASA ADORACION**

ULTIMAS NOVEDADES DE PARIS - SOMBREROS PARA SEÑORAS Y NIÑAS

CALLE DEL PRADO, 4 :: TELEFONO 14226

**Compañía Madrileña de Urbanización.**

*Tranvía de Cuatro Caminos-Ciudad Lineal-Ventas.*

Servicio días laborables: Por la mañana, cada quince minutos; por la tarde, cada diez minutos. Domingos y días festivos, cada cinco minutos.

*Tranvía de Cuatro Caminos a la Dehesa de la Villa.*

Servicio días laborables: Desde Cuatro Caminos, cada diez minutos; desde la Red de San Luis (Gran Vía), coches disco núm. 20, cada nueve minutos.

*Tranvía desde Cuatro Caminos a Fuencarral.*

Cada treinta minutos.

*Tranvía de Cuatro Caminos a Tetuán.*

Cada tres minutos. Servicio directo desde el Puente de Vallecas a Tetuán, coches disco núm. 14, cada diez minutos.

*Tranvía de Ventas a Canillejas.*

Servicio cada hora, saliendo los coches de Ventas, desde las 7,25 hasta las 22,25.

*Ferrocarril a Colmenar Viejo.*

Salidas de trenes desde Cuatro Caminos, a las 9,32. Idem de Colmenar, a las 8,15.



**ASPIRAD SIEMPRE OZONOPINO - Y LAVAO CON JABON LIQUIDO RUY-RAM Y CUMPLIREIS CON LOS PRECEPTOS DE LA HIGIENE Y DESINFECCION ISIDORO RUIZ - CARRETA, 37 - MADRID.**

**¡¡ UN MOMENTO !!**



El mayor surtido en plumas estilográficas y lapiceros automáticos.



Palacio de la Estilográfica

Viuda de NAVARRO

5, Preciados, 5

TOME LAS SEÑAS DE ESTA CASA, COMPRE EN ELLA UNA VEZ, Y SERA LA PAPELERIA DONDE SE SURTA SIEMPRE

¡¡ NO LO OLVIDE !!

**PALACIO DE LA ESTILOGRAFICA**

5, PRECIADOS, 5 - MADRID

TELEFONO 10197



Esmaltes finos artísticos. Esmaltes traslucidos. Sortijas de indios patentadas. Condecoraciones civiles y militares. Escudos Heráldicos. Cartelas en oro y plata para homenajes.

**ATOCHA, 5 - Teléfono 17525 - MADRID**

**IMPRENTA DE LOS HIJOS DE T. MINUESA**

Juanelo, 19. :: MADRID :: Teléfono 73.402

SE HACEN TODA CLASE DE TRABAJOS COMERCIALES, LIBROS Y REVISTAS



*Pedro Lapiegue*  
 Horticultor y Floricultor  
**VENTA DE PLANTAS**  
 Y FLORES NATURALES  
 Ventura de la Vega 3  
 TELÉFONO 12.237  
**MADRID**  
 Construcción  
 Consagración  
 JARDINES



C. L. A. S. S. A.

LINEAS AEREAS SUBVENCIONADAS  
SERVICIOS DIARIOS

Madrid-Sevilla, por 100 pesetas.

Madrid-Barcelona, por 125 ptas.

EN TRIMOTORES DE SEIS TONELADAS

DESPACHOS DE BILLETES:

Madrid: Plaza de la Lealtad, 4.-Teléfono 52922  
Av. Conde Peñalver, 18.-Teléfono 17552

Barcelona: Fontanella.--Sevilla: Reina Mercedes, 1  
Teléfono 20780                      Teléfono 21760

**CASA "MERP"**  
 ARREGLA STYLOGRAFICAS  
 F. CHEGARAY 7 - TELEFONO 10095 - MADRID

Tarifa general de la Compañía del Metropolitano  
Alfonso XIII

PUERTA DEL SOL A TETUAN DE LAS VICTORIAS, 0,30,  
CON ESTACIONES EN ALVARADO Y ESTRECHO

E. del Norte	20	30
Quevedo...	20	30
S. Bernardo	20	30
Noviciado...	20	30
St. Domin.º	20	30
Isabel II...	20	30
Sevilla....	20	30
Banco....	25	35
Retiro....	25	35
P. Vergara.	25	35
Goya....	25	35
M. Becerra.	30	40
Ventas....	30	40
P. Valdecas.	35	45
Paefico....	35	45
M. Pelayo.	35	45
Atocha...	35	45
A. Martín.	35	45
Progreso...	35	45
P. del Sol	35	45
Gran Vía.	35	45
Tribunal...	35	45
Bilbao....	35	45
Chamberí.	35	45
Iglesia....	35	45
Ríos Rosas.	35	45
C. Caminos.	35	45

ESTACIONES

FABRICA Y ALMACEN DE PIANOS, ORGANOS  
Y ARMONIUMS

**RICARDO RODRIGUEZ**

VENTAS AL CONTADO Y A PLAZOS

Despacho: VENTURA DE LA VEGA, número 3

Talleres: PIZARRO, núm. 19 (Palacio de Ceste)

TELEFONO 123444

**CASA JACINTO**

(ANTIGUO CASTILLO DE LUNA)-CONCEPCION JERONIMA, 6

Servicio de restaurant. Platos populares todos los días. Especialidad en cazuelitas. Café exprés. Cervezas, mariscos y bocadillos. Vinos finos de Valdepeñas de la Casa de

**MIGUEL L. DE LERMA**  
6, CONCEPCION JERONIMA, 6

**RELOJERIA**  
**MANUEL ALVAREZ**

Compra y venta de relojes de todas clases, antiguos y modernos.

CALE DEL PRADO, 6 - TELEF. 14226

**EL MESON DEL SEGOVIANO**

CAVA BAJA, núms. 41 y 28 :: TELEFONO 72932

*El sitio más popular de la corte, donde pueden admirar los famosos frescos del pintor ARTURO ORTIZ ALGUACIL*

Los jueves, POTE GALLEGO

No deje de visitar este famoso MESON

**ZACARIAS MADRID**

Se encarga de hacer toda clase de Seguros, y en particular de La Equitativa de Madrid, Empresa de Seguros contra Enfermedades y Entierros. También facilita terrenos en el extrarradio desde DIEZ pesetas al mes

PARA INFORMES:

48, MESON DE PAREDES, 48, MADRID

**GRAN PELUQUERIA DE PAGO**

El salón más distinguido de Madrid  
SERVICIO ESMERADISIMO  
La clientela más selecta de la ciencia, literatura y toreo

CALLE DEL PRADO, 7

**Sastrería**

**Terrado**

**Sastrería**

*Proveedor de las Cooperativas del Ministerio  
del Ejército y Real Institución.*

**LEGANITOS**

**2**

**Teléfono 13799**

Trajes  
Gabanes  
Trincheras

Uniformes  
de  
todas clases



**PLAZOS Y CONTADO**

**Félix Toca**  
FÁBRICA DE BRONCES ARTÍSTICOS  
LAMPARAS, CAMAS,  
MUEBLES Y HERRAJES

DESPACHO CENTRAL NICOLÁS DE RIVERA, 375  
TELÉFONO 15491  
Fábrica Lope de Vega, 34 y 36  
Teléfono 11287  
MADRID

**KARDEX**

FICHERO VISIBLE PERFECTO

**LIPS**

CAJAS DE CAUDALES  
MUEBLES DE ACERO  
PARA OFICINAS  
ARCHIVADORES, MESAS,  
ARMARIOS, ETC.

**Rudy Meyer**

Montera, 28  
MADRID

**CLEMENTE Y GARCIA**

CAMISERIA Y ROPA BLANCA  
Equipos, Canastillas, Batas, Blusas  
Especialidad en ropas para niños

**51-MAYOR-51**



## Mi orgullo

ES EL ASPIRADOR DE POLVO

# VAMPIRO

Con él puedo limpiar las alfombras, los muebles y tapices sin que quede una partícula de polvo.

ENCERADORAS ELÉCTRICAS

*Hobby - Dandy - Victor - Express*

A. E. G.—Sección Santo

Paseo de Recoletos, 17

Teléfono 19447

## VENTILADORES

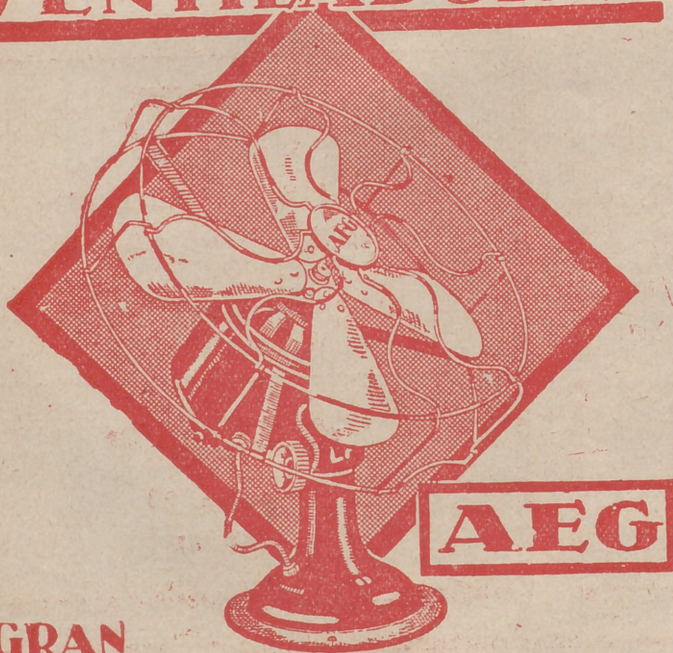

**GRAN  
SURTIDO • MATERIAL SUPERIOR  
PIDASE EXPRESAMENTE ESTA MARCA**

En todos los buenos,  
acreditados estable-  
cimientos del ramo

y

**A. E. G. Ibérica**  
de Electricidad

(S. A.)

