

OCTAVO año de publicación no interrumpida.

# Espectáculos de Madrid

REVISTA DIARIA



GUIA DE LA CAPITAL  
=NOVELAS= PASATIEMPOS  
CRÓNICAS DE TEATROS  
=TOROS=



CINES  
VARIETÉS  
Y  
SPORT.

Reparto Gratis

SECCIONES  
COND. ROMANONES  
ESQ. CONDE DE JERONIMA



- DIRECCIÓN -  
2-CONDE DE ROMANONES, 2



## MÉCAPHONE

EL FONÓGRAFO PORTÁTIL MÁS POTENTE  
— Y DE MÁS CLARO SONIDO —  
VENTA EXCLUSIVA:



### Unión Musical Española

CARRERA SAN JERONIMO, 30 y PRECIADOS, 5-Madrid



# LA MARAVILLA DEL SIGLO



¿Ha oído usted la

## Nueva Gramola con Cámara Acústica «Reentrante»?

En caso negativo, hágalo en seguida. Acuda sin pérdida de tiempo a un agente nuestro y pida una audición musical con este nuevo instrumento. Al escuchar las primeras notas sentirá usted la sensación de que los artistas se hallan en su presencia. Su ánimo quedará cautivado ante esta nueva maravilla y radiante de placer, deseará Ud. adquirir este prodigioso aparato que reproduce todos los sonidos musicales con una precisión verdadera admirable. Una sola audición le convencerá.

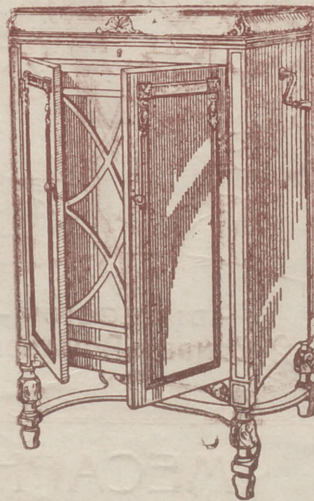

# La Voz de su Amo

COMPañÍA DEL GRAMÓFONO, S. A. E.  
Avenida Pí y Margall 1. - MADRID,

Fábrica:  
Urgel N.º 284  
BARCELONA





**Distribución de nuestras tradas**

Todos los días, de doce y media a dos en los Casinos de Madrid, Belas Artes, Gran Peña en los Hoteles Palace, París, Inglés, Reina Victoria, Reina y Príncipe de Asturias. De cuatro a cinco de la tarde, en los siguientes Cafés y de esta forma: *Martes, Jueves y Sabados*, Cafés Oriental, Lisboa, Puerto Rico, Universal y Colonial. *Miercoles, Viernes y Domingos*, Lion d'Or, Maison Dorée, Café Bar La Montaña y Noite -- Diamante se reparte en los Bares Villa-Rosa, Plaza de Santa Ana, 17, «Madrid Sevilla», Echegaray, 21 y en la Peluquería de Moda, Prado, 7. Lo que avisamos a los Sres. anunciantes para que lo comprueben. Para toda clase de anuncios y propagandas dirijirse a la Dirección

**2, Conde de Romanones, 2**



**Horario de trenes.**

Compañía el No. e.	Salida de Madrid	Llegada a Madrid
Exp. Bilbao-Hendaya (v. Avila) ..	2-2230	--9
Expre. Gijón (v. Segovia) ...	20 15	8
Exp. Coruña-Vigo (v. Avila)...	19 20	9 40
Rápido Hendaya (vía Avila) .....	10 05	20 35
Sudexpreso Hendaya (vía Avila) ..	21,20	9 3
Rápido Bilbao (vía Avila) .....	13	22 0
Rápido Gijón Santander (vía S) ..	9	22,50
Correo Santander (vía Avila).....	19,30	8 1
Correo Galicia (vía Avila).....	19 45	7 45
Correo Hendaya (vía Avila).....	22,45	6
Lijero Segovia .....	8	20 25
Mixto Hendaya Bilbao (vía A) ..	6	19 40
Tranvía Avila.....	7,45 17,10	21-2045
Tranvía Segovia.....	8-18	11,10-20 25
Tranvía Cercedilla.....	14,10	18
Tranvía Pozuelo.....	16,35	18,45
Tranvía Escorial (domingos).....	10 08	1955 2010
Tranvía Escorial.....	19,20	8,48
<b>Madrid-Cáceres-Portugal.</b>		
Ráp. Lisboa.....	23 28	8,25
Corr. Lisboa.....	20,25	9 05
Mix. Salamanca-Cáceres.....	8,50	8 25

Segue en la 4.ª plana.

**ARMENGOL**

**Acreditada y antigua Laneria y Colchoneria.**

*Grandes existencias en lanas y telas adamascadas y listadas, para todas clases de colchones. Duvets, plumas, miraguanos, borras, zaleas, etcétera etcetera.*

**Barquillo, 30.  
Tel. 34272**

**TELEFONO 10.251**



**NO TIENE SUCURSALES**



# Hotel Universo Y Cuatro Naciones

**RESTAURANT DE PRIMER ORDEN**  
 Asesor eléctrico - Calefacción a vapor - Agua corriente, fría y caliente - Habitaciones con baño. Autobús en las estaciones - Grandes salones para banquetes  
**ZARAGOZA**

## Madrid-Zaragoza-Allcante

	Salida de Madrid	Llegada a Madrid
Exp. Barcelona (de lujo).....	21 30	9,10
Exp. Alicante Valencia-Cartagena.	9	16,40
Exp. Andalucía.....	9,50	20,25
Expreso Sevilla.....	10,55	21,05
Expreso Zaragoza y Barcelona....	9,45	21,55
Expreso Málaga-Algeciras (alterno)	21,35	9,10
Correo-expreso Valencia.....	22,10	8
Exp. Andalucía-Cádiz (alterno)....	22,40	8,45
Correo-expreso Alicante.....	23	7,30
Correo-Expreso Aranjuez-Toledo.	9,10	20,25
Omnibus Zaragoza.....	19	10,25
Omnibus Zaragoza-Barcelona.....	7,20	19,55
Correo Zaragoza y Barcelona.....	21,40	8
Correo-expreso Cartagena.....	21,45	8,30
Expreso Badajoz, lunes miér. vi r.	8,45	20,45
Id. regreso, martes, jueves, sáb...	8,45	20,45
Expreso Toledo (por Aranjuez) ..	9,10	20
Correo Andalucía.....	23,25	7
Omnibus Cuenca-Alicante-Valencia-Cartagena y Córdoba.....	7	11,20
Mensajerías Valencia-Alicante y Tarazona.....	11,10	18,45
Omnibus Toledo.....	7,45	14,35
Omnibus Sigüenza.....	13,30	14,15
Omnibus Guadalajara.....	10,10	17,35
— — .....	17	17,35
— — .....	20,35	8,45
Tranvía Getafe (Badajoz).....	6,20	7,45

## DENTISTA JOSE MARIA CRISTOBAL

Extracciones, Obturaciones, Composturas.

Trabajos en Oro y Caucho

DE 10 A 1, EN

Plaza del Progreso, 16, pral.

Horas de consulta:

DE 3 A 7, EN

Plaza Santa Cruz, 4, pral.

## SERVICIO DE CORREOS

Central de Correos (Plaza de Castelar)

ESTAFETAS URBANAS

Núm 1 Jorge Juan, 20 y 22.—2 General Zabala, 14 (Prosperidad). 3 Santa Engracia, 155.—4 Florida, 7.—5 Carrera de San Francisco, 17.—6 General Orta, 8.—7 Santa Isabel, (esquina a Brumen). 8 Ronda Conde Duque, 11.—9 Hermosilla, 89. 10 Fuecarral, 138. 11 Paseo de Extremadura, 28. 12 Magdalena, 12.—13 Lozano, 14 (Guindalera).—14 Montañán, 1 (Central).

SERVICIO DE TRANVIAS

Sitios de recogida: Estación del Norte. Atocha (puerta y florileta) —Plaza de Castelar.—Puerta del Sol (frente a Gobernación y esquina a Carretas).—Nicolás María Rleero (esquina a San Jerónimo).—Plaza de la Independencia.—Príncipe Coello (esquina a Alcalá).—Red de San Luis.—Princesa (cruce con Marqués de Urquijo).—Plaza Mayor.—Cuatro Caminos y Ventas del Espíritu Santo. Horas:—de 8 a 1 y media mañana y de una a 8 y media tarde.

## FABRICA DE PLISADOS

PEDRO FORASTE

Plisados fantasía y especialidades.  
Bordados Vainicas.-Incrustaciones.

:—: VISITE ESTA CASA :—:

PLAZA DEL PROGRESO, 3

**MAYOR 42 PRAL MADRID**

**GARIJO. MENENDEZ Y RESPALDIZA**

GRAMOLAS Y DISCOS

INFORMES Y PEDIDOS

INSTRUMENTOS DE MUSICA Y PIANO

## HOTEL HISPANA

Casa de primer orden. Todo confort

Teléfono en todas las habitaciones

Restaurant. Se sirven cubiertos a parte.

Avenida Pi y Margall, 22

GRANVIA :—: Teléf. 16072 :—: MADRID



**ESTACIÓN DEL NORTE**

**Horas de recogida:** De las 16 a las 21.50.  
**Cartas** — Cinco minutos antes de la salida de los trenes.  
**Impresos.** — Desde las 16 hasta las 18.  
**Certificados y Valores.** — Correo de Galicia, hasta las 16.40. — Correo de Santander, 17. — Correo de Asturias, 18.40. — Expres de Irún, 21.00. — Correo de Irún, 21.50. — Mixtos de Galicia, Asturias y Santander, 21.00.  
**Horas de recogida de las cartas.** — Galicia, a las 15.40. Asturias y Santander, 16.40. Aragón y Cataluña, 17.05. Tajo (Cáceres) y Extremadura, 17.55. — Alicante y Murcia, 17.55. — Valencia, 19.10. — Andalucía, 19.50. — Norte y extranjero, 21.00.

**Cartas certificadas.** — De 9 de la mañana a 12 de la noche. Para que salgan en los correos del día, precisa certificar dos horas antes de la salida de los trenes correos. En otro caso, utilídense las Bafetas de alcance de las estaciones del Norte y Mediodía. Para el extranjero de 9 a 5 y de 7 a 12 de la noche.

**Valores declarados.** — De 10 de la mañana a las 17.50, a excepción de Galicia, Asturias y Santander, a las 15.00. Aragón y Cataluña, a las 16.50. — Andalucía y Norte, a las 18. — Caja: de 11 a 17. — Domingos, de 11 a 15.

**Impresos certificados.** — Por la calle de Montalbán, en el Pasaje, a la izquierda). — Líneas de Galicia, Asturias, Santander, Segovia y Salamanca, de 10 a 15.50. — Líneas de Aragón, Extremadura, Tajo, Mediterráneo y Cuenca, de 10 a 14.50. — Líneas de Andalucía, Norte, Almorox y Colmenar, de 10 a 15.50. Estas horas son para el público que impone de 1 a 3 certificados. Siendo más de 3, precisa relación por duplicado y sólo de 10 a 15.00, para el extranjero de 9 a 12.

**Lista de Correos.** De 9 mañana a 6 tarde.

**ESTACIÓN DEL MEDIODÍA**

**Horas de servicio:** De las 16.30 a las 21.50.  
**Cartas** — Hasta diez minutos antes de la salida de los trenes.  
**Periódicos e impresos.** — Cuenca hasta las 16.40. Aragón, hasta las 17.50. Demás líneas, hasta las 18.  
**Certificados y valores.** — Cuenca, hasta las 16.40. Aragón (expres), 17.50. Aragón correo, 17.45. — Extremadura, 18.10. — Andalucía (expres), 19.50. — Alicante y Cartagena, 19.45. — Andalucía correo, 20.10. — Valencia (expres), 20.45.

**CASA MERP**  
 ARREGLA STYLOGRAFICAS  
 FCHEGARAY 7 - TELEFONO 10095 - MADRID

**GOBIERNO ESPAÑOL - MINISTERIOS**

Presidencia del Consejo de Ministros, Paseo de la Castellana, 3, teléfono 30165. — Ministerio de Estado. Plaza de las Provincias, 1, teléfono 52849. — Economía Nacional. Paseo de Atocha, 1 y 3, teléf. 73569. — Ministerio de Ejército Alcalá, 53, teléf. 16552. — Ministerio de Fomento, Paseo de Atocha, 53, teléf. 73040. — Ministerio de Gobernación, Puerta del Sol, 7, teléf. 53037. — Ministerio de Hacienda, Alcalá, 11, teléf. 11370. — Instrucción Pública y Bellas Artes, Alcalá, 54, teléf. 11667. — Ministerio de Justicia y Culto, San Bernardo, 47, teléf 14945. — Ministerio de Marina, Paseo del Prado, 3, teléf. 70412. — Trabajo y Previsión, Marqués de Ensenada, 8 teléf. 33391.

**SASTRERIA GALINDO**  
 CORTE REGIO

TRAJES ULTIMA MODA



GABARDINAS \* TRINCHERAS

(Se admiten géneros para su confección)  
**Concepción Jerónima, 8 - Teléfono 72746**

**¡Viva Madrid!** CERVEZAS LICORES  
 — EL RESTAURANT DE MODA —  
 Café exprés superior. — Cazuelitas variadas diariamente  
 El mejor vino de VALDEPEÑAS lo encontrará aqui.  
**7, Manuel Fernández y González, 7**  
 (ANTES VISITACION)

**Fotografía Laurgrafi**  
 Montera, 42, planta baja  
 Sucursal en Preciados, 16, planta baja  
 Magníficas postales desde tres ptas., kilométricos, pasaportes y carnets entregados en el acto.  
 SE HACEN AMPLIACIONES

**LA CORUÑA**  
**MARTIN NAVAZO**  
 Vinos - Restaurant - Cervezas - Licores de todas las marcas - Mariscos del día - Aperitivos y bocadillos - La peña más clásica.  
**4, ALCALÁ, 4**

**CASA JACINTO**  
 (Antiguo Castillo de Luna). Concepción Jerónima, 6  
 Servicio de restaurant. Platos populares todos los días. Especialidad en cazuelitas. Café exprés. Cervezas, mariscos y bocadillos. Vinos finos de Valdepeñas de la casa de  
**Miguel L. de Lerma**  
**6, Concepción Jerónima, 6**

GRAMOLAS Y DISCOS

A rt. te. 2 RID



EL MEJOR REGALO  
 SERA SIN DUDA, UN OBJETO DE LA  
 ANTIGUA CERAMICA  
**¡NIVEIRO!**  
 DE TALAVERA  
 UNICA SUCURSAL EN MADRID  
 CALLE DE RECOLETOS 2. DUP.  
 ¡NO COMPRAR SIN VISITAR ESTA CASA!

### Reina Victoria

A las 10,30 Madame Pompadur  
creación de Conchita Pique

### LARA

A las 6,30  
10,30 Los Duendes de Sevilla

### PAVON

6,30 y 10,30 Varietes

### Infanta Isabel

A las 6,30

**El millonario y la bailarina**  
¡gran éxito!

A las 10,30

**La Condesa está triste**

### FONTAIBA

6.30

10,30 El mesón de la Florida

### INFANIA BEATRIZ

6.30 y 10,30  
Sotano lo

### COMEDIA

A las 10,30

**LA TORRE DE  
LA CRISTIANA**

¡Grandioso éxito!

### ROMEA

A las 6,30 Por si las moscas  
10,45

¡Colibri!

## ALBERTO

Pulseras de pedi-  
da especialidad



Ultimas  
creaciones

**7, Carretas, 7**

CHAMPACN  
"BENÉZET"



## ELO

FRACMENTO

vando sobre sus esféricas ce-  
 ánforas antiguas, llenos y  
 que les daban el aspecto  
 cuando en las llanuras man-  
 tes, por el cincel de las fra-  
 templos de los dioses an-  
 ra como los exámetros de las  
 por los campos de Mántica  
 en mi memoria los versos  
 rreta se paró en el camino  
 sobre el testuz sendas de  
 hierbas. Dos jóvenes cam-  
 lla carreta, que era como  
 uvas con las cadenas y los

**PENSION**  
 MANUEL FERNANDEZ GONZALEZ  
 PENSION DESO



CM  
EC=DEMI=SEC.  
EX=EXTRA=SEC.



HOY  
HOY 13 de  
HOY DE 1930

3152

HOY CAS TELAR

(contin)

éricos cestos semejantes a las  
nos y olorosos moscateles.  
pección de las cantoras griegas,  
as mantenían sobre sus fren-  
las Faxiteles esculpidas, los  
es arden en su sencilla arquitectu-  
ros días. Otro día me paseaba  
Máximo el 10 de Octubre, recitando  
versos de Virgilio. Una ca-  
aminada de bueyes que llevaban  
das de frescas y olorosas  
cas camuflados dentro de aque-  
comercio ambulante, pisaban las  
y los pies de un baile. Desde la

(Continuará)

ORZAY  
MADRID

DESDE PESETAS

# "EXPOSICION" de muebles nuevos M. Maldonado

Variedad y economía :—: Fabricación propia  
Leganitos, 4, toda la casa.--Teléfono 15294

TEATRO ESPAÑOL  
6,30 10,30 Sombras de sueño

ZARZUELA  
6,30 y 10,30  
Los abios pintados

GRAN

M. TROPOLITANO

(El teatro magnifico : Teléf. 36326  
(Compañía de zarzuela  
y revistas de E Velasco

A las 6,30  
y  
A las 10,30

LAS BELLEZ S DEL  
MUNDO

C. LDERON

6,30  
10,30 La Rosa de Azafran

AVENIDA

6,15 y 10,15 Gran programa de películas Festivos, desde las 4.

FUENCARRAL

6,30  
10,30 El ruiseñor de la Huerta

COMICO

6,30  
10,30 El jockey

Eslava

6,30 El Ceñidor de Diana  
10,30 Las pantorillas

MAR IN

6,30 Viva la cotorra y el Gallo  
A las 10,30 Viva la cotorra  
E país de los tontos

JAI-ALAI

(Calle de Alfonso XI)

Partidos para hoy  
a las 4 de la tarde

Primero a pala Amorebieta II  
y Bergoñés III contra Gallarta y  
Perea. Segundo a remonte Urcin  
y Vega contra Arce y Esponda

Sombreros de Señora



MONTERA. 31  
TELÉFONO 16910

SIEMPRE  
NOVEDADES

Agustín Abad



**LINEAS DE TRANVIAS**

Sol-Especial P. de Toros. Cda. de Nillos 0,30 - Cda. de Toros...	0,50
Plaza Mayor-Leganés.....	0,50
Cibeles-Puerta de Toledo.....	0,15
Pozas-Sol 0,15 - Sol-Delicias.....	0,20
Red de San Luis-Prospejidad.....	0,20
Fuente Vallcaas-Antón Martín.....	0,20
Hipódromo-Chamartín la Rosa.....	0,15
Sol-Biego de León (por S. B.).....	0,15
Santo Domingo-Pozas.....	0,15
Plaza Mayor-Puerta del Angel.....	0,10
C. Caminos-Glorieta de Bilbao.....	0,10
Cibeles-Puente de la Princesa.....	0,15
Cibeles-Goya (final).....	0,15
Pozas-Plaza S. Cruz p. V. E.).....	0,15
Prosperidad-p. A. Martínez.....	0,15
S. Domingo-Pozas, 0,15 - Pozas - E. Agric. 0,10 - E. Agric.....	0,20
Cibeles-Hipódromo.....	0,15
Cibeles-Plaza Manuel Becerra.....	0,15
Plaza Mayor-Fuenteclilla.....	0,05
Plaza Mayor-Matadero.....	0,20
Quevedo-Cibeles-P. Alcala.....	0,15
Glorieta Bilbao-Colón-Goya.....	0,15
Glorieta Ruiz Jiménez-G. Gzde.....	0,15

Evitará Ud. los destrozos ocasionados en las paredes por los clavos y escarpias usando los tacos



Central: FERNANDEZ OD, 4 - Madrid.  
Depósito: ALCALA, 99. - Madrid.



**PARA HOMERES**

Ayer ventruco, hoy enjunto,  
— es que uso —

LA FAJA DE JUSTO  
- JUSTO JUAN -

CARMEN, 10 :: MADRID

**Depósito de Linoleum**

ARTICULOS DE LIMPIEZA :: TUBOS DE GOMA  
HULES DE MESAS Y PAPA ENCERADOS

**Francisco Serrano**

Droguería y Perfumería :: Depósito de suelas y tacones de goma.

CONDE DE ROMANONES, 11. - MADRID

**ALGUNOS SERVICIOS DEL AYUNTAMIENTO**

Alcaldía-Presidencia, Plaza de la Villa, teléfono 10106. = Comisiones de Concejales, Plaza de la Villa 5, teléf. 10808. = Tercera Casa consistorial, Plaza de la Constitución, 3, teléf. 10021.

**AGUAS POTABLES Y ALCANTARILLADO**

Dirección, Plaza de la Villa, 4, teléf. 10922. = Inspección, Casa Cisneros, Plaza de la Villa, 4, teléf. 1227. = Inspección de Alcantarillas, Plaza de la Constitución, 3, teléf. 10012. = Almacenes de la Villa Santa Engracia, 104, teléf. 30034 = Alumbrado, dirección plaza de la Villa, 5, teléf. 10624. = Arquitectos, dirección, Plaza de la Villa, 4, teléf. 11406. = Carruajes, dirección, Plaza de la Constitución. teléfono 1070. = Colegio de Ntra. Sra. de la Paloma, Dehesa de la Villa, teléf. 30410. = Depositaria Municipal, Plaza de la Villa, 5, teléf. 12853. = Ensanche, jefe Negociado, Ayala, 14, teléf. 52859. = Inspección facultativa, Costanilla de los Angeles, 13, teléf. 13659. = Guardia Municipal, Jefatura, Plaza de la Constitución, 3, teléf. 10021. = Guardia de Caballería, Costanilla Desamparados, 15, teléf. 10651. = Imprenta Municipal, Sacramento, 2, teléf. 13337. = Incendios, dirección, Imperial 10, teléf. 12800. = Laboratorio central, Bailén, 43, teléf. 70320. = Puesto de desinfección de San Francisco, 3, teléf. 73729. = Limpiezas, dirección, Imperial, 10, teléf. 14630. = Mataderos dirección, Paseo de la Chopera, teléf. 70116. = Mercado de la Cebada, Plaza de la Cebada, teléf. 70405. = Mercado de los Mostenses, Plaza de los Mostenses. teléf. 15279. = Parques y jardines, dirección, Parque de Madrid, teléf. 54382. = Puericultura, casa central, Peñón, 23, teléf. 71.341.

**Clemente y García**

Liquidación forzosa por derribo de la finca

PRECIOS INCREIBLES

34, MAYOR, 34

**Se hacen Plisados, Vainicas e incrustaciones mecanicas**

LA CASA MAS ANTIGUA DE MADRID  
SE HACEN TODA CLASE DE PLISADOS Y EN TODOS LOS ANCHOS. - ÚNICA CASA QUE TIENE SIEMPRE LAS ÚLTIMAS CREACIONES DE PARÍS.

**ARTURO HUERTA**  
Fernando VI, 12, pral. Teléfono 33681

**CONFITERIA, PASTELERIA, FIAMBRES**

**N I Z A**

Especialidades y creaciones para el te y postres.

Se sirven LUNCHS

Argensola, 20, Orellana, 16  
Glorieta de Bilbao, 7 y Sagasta, 2  
Teléfono 33253



**RECAUDADORES DE ARBITRIOS**

Congreso, D. Enrique Conde Salazar, Gobernador, 33 teléf. 17954. - Palacio D. Ramón Marín, Fomento, 22, teléf. 17950. Sanidad, Negociado, Plaza de la Villa, 5, teléf. 50182.

**CASAS DE SOCORRO**

Buenavista Castelló, 65, teléf. 52430. Centro. Navas de Tolosa 3, tel 10025. - Congreso, Fucar, 8, teléfono 10048. - Congreso, (sucursal) Hermosilla, 51, teléf. 50204. Chamberí, Eloy Gonzalo, 15, teléf. 30271. - Chamberí, (sucursal), Santa Engracia, 130, teléf. 30268. Hospicio, Augusto Figueroa, 43, teléf. 16139. - Hospital, Santa Isabel, 36, teléf. 74424. - Inclusa, Comianda, 21, teléf. 70254. - Latina, Carrera de San Francisco, 8 teléf. 70050. - Latina, (sucursal), General Ricardos 4, teléf. 70755. - Palacio, Cristino Martos, 5, teléf. 30073. - Palacio (sucursal), Plaza Puente de Segovia, 3, tel. 70120. - Universidad, Alberto Aguiñera, esquina a Vallehermoso, teléf. 32142.

**Tarifa para el servicio de Automóviles**

FRANJAS ENCARNADA Y VERDE

De uno o dos asientos

Los 800 primeros metros..... 0,40  
Por cada 250 metros más o fracción..... 0,10  
Por cada hora que el coche esté parado.... 4.00

De tres o más asientos.

Los 800 primeros metros..... 0.60  
Por cada 350 metros más o fracción..... 0.20  
Por cada hora que el coche esté parado... 4.00  
Despedidos en el tercer límite, se abonará por regreso..... 1,25

**COCHES DE PLAZA**

Por carreras. Una o dos personas..... 1,25  
Por cada asiento más..... 0,50  
Por horas: Una o dos personas ..... 3,00  
Por cada asiento más ..... 0,75

**C. L. A. S. S. A.**

LINEAS AEREAS SUBVENCIONADAS  
SERVICIOS DIARIOS

Madrid-Sevilla, por 100 pts.  
Madrid-Barcelona, por 125 pts.

En trimotores de seis toneladas

DESPACHOS

Madrid:

P. a. Lealtad, 4,  
Teléfono 52.922

Madrid:

A. Conde Peñalver 18  
Teléf. 17552

DE BILLETES:

Barcelona:  
Fontanella,  
Teléf. 20780

Sevilla:  
Reina Mercedes, 1  
Teléf. 21760

**Casa Adoración**

ULTIMAS NOVEDADES  
DE PARIS  
4, CALLE DEL PRADO, 4  
TELEFONO 14226

Sombreros  
para señoras  
y  
niñas

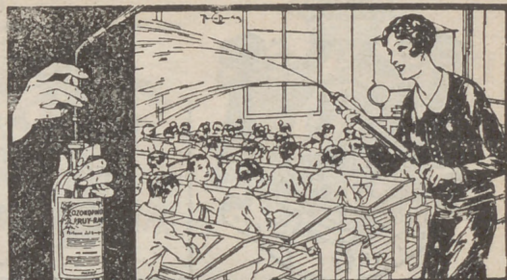

**ASPIRAD SIEMPRE OZONOPINO**  
**Y LAVAO CON JABON LIQUIDO RUY-RAM**  
Y CUMPLIREIS CON LOS PRECEPTOS DE LA HIGIENE Y DESINFECCION  
**ISIDORO RUIZ - CARRETAS 37 - PRAL MADRID**

**¡¡UN MOMENTO!!**



El mayor surtido en  
plumas estilográficas  
y lapiceros  
automáticos.

Palacio de la estilográfica

Viuda de Navarro

**5, PRECIADOS, 5**

Tome las señas de esta  
Casa, compren en ella una  
vez, y sera la Papeleria  
donde se surta siempre.



**¡¡NO LO OLVIDE!!**  
**PALACIO DE LA ESTILOGRAFICA**  
**5, PRECIADOS, 5**  
Teléfono 10.197  
**MADRID**



Esmaltes finos artísticos. Esmaltes traslucidos.  
Sortijas de indios patentadas. Condecoraciones  
civiles y militares. Escudos Heráldicos. Carte-  
las en oro y plata para homenajes.

**ATOCHA, 5 MADRID**  
Teléfono 17525



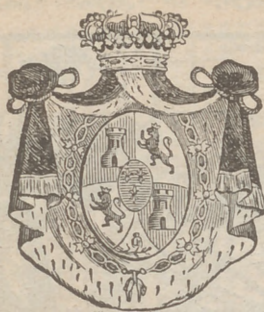

Pedro Lapiegue Horticultor y Floricultor

VENTA DE PLANTAS Y FLORES NATURALES

Ventura de la Vega, 3 TELÉFONO 12.237

MADRID

Construcción Conservación de JARDINES



Tarifa general de la Compañía del Metropolitano Alfonso XIII

P. del Sol a T. de las Victorias, 0,30; con estaciones en Alvarado y Estrecho.

Table with 2 columns: Station names and fares. Includes stations like E. del Norte, Cuatro Caminos, P. del Sol, etc.

ESTACIONES

Table listing stations and their corresponding fares.

FÁBRICA Y ALMACÉN

de pianos, órganos y armoniums

Ricardo Rodríguez

VENTAS AL CONTADO Y A PLAZOS

Despacho: Ventura de la Vega, 3

Talleres: Pizarro 19 (Palacio de Chest)

Teléfono 12.344

RELOJERIA

Manuel Alvarez

Compra - venta de relojes de todas clases antiguos y modernos

6, CALLE DEL PRADO, 6. TEL. 1426

Regional

vinos finos de mesa Servicio a domicilio

Gran vino "El Padre Eterno" blanco "L.P.L.M."

1, Los Madrazo, 1

Teléfono 18568

EL MESÓN DEL SEGOVIANO

CAVA BJA. 41 y 28. - Teléfono, 72952

El sitio más popular de la Corte, donde pueden admirar los famosos frescos del pintor

Arturo Ortiz Aguacil

Los jueves: POTE GALLEGO

No deje de visitar este famoso MESÓN

Zacarías Madrid

Se encarga de hacer toda clase de Seguros y en particular de «La Equitativa de Madrid», empresa de seguros contra enfermedades y entierros. También facilita terrenos en el exrarradio desde 10 peetas al mes. Para informes: 48, Mesón de Paredes, 48

Compañía madrileña de Urbanización

Tranvía de Cuatro Caminos-Ciudad Lineal-Ventas Servicio días laborables: Por la mañana cada quince minutos; por la tarde cada diez minutos.

Domingos y días festivos: Cada cinco minutos.

Tranvía de Cuatro Caminos a la Dehesa de la Villa Servicio días laborables: Desde Cuatro Caminos cada diez minutos; desde la Red de San Luis (Gran Vía), coches disco nº 20, cada 9 minutos.

Tranvía desde Cuatro Caminos a Fuencarral Cada treinta minutos.

Tranvía de Cuatro Caminos a Tetuán Cada tres minutos. Servicio directo desde el Puente de Vallecas a Tetuán, coches discos número 14, cada diez minutos.

Tranvía de Ventas a Canillejas Servicio cada hora, saliendo los coches de Ventas desde las 7,25 hasta las 22,25.

Ferrocarril a Colmenar Viejo Salidas de trenes desde Cuatro Caminos: 9,33 Idem de Colmenar: 8,15.



# Sastriera Terrado Sastriera

Proveedor de las Cooperativas del Ministerio  
- - - del Ejército y Real Institución - - -

Trajes  
Gabanes  
Trincheras

LEGANITOS  
**2**  
Teléf. 13799

Uniformes  
de  
todas clases



PLAZOS Y CONTADO

**Félix Doco**  
FÁBRICA DE BRONCES ARTÍSTICOS  
LAMPARAS, CAMAS,  
MUEBLES Y HERRAJES  
DESPACHO CENTRAL, NICOLÁS DE RIVERA, 316  
TELÉFONO 15.491  
FÁBRICA Lope de Vega, 34 y 36  
Teléfono 11287  
MADRID

**KARDEX**  
FICHERO VISIBLE PERFECTO

**LIPS**  
CAJAS DE CAUDALES  
MUEBLES DE ACERO  
PARA OFICINAS  
ARCHIVADORES, MESAS,  
ARMARIOS, ETC.

**Rudy Meyer**  
Montera, 28  
MADRID





**Mi orgullo**

es el aspirador de polvo

**V A M P I R O**

Con él puedo limpiar las alfombras,  
los muebles y tapices sin que quede  
una partícula de polvo.

*Enceradoras eléctricas*

*- Hobby - Dandy - Victor - Express -*

**A. E. G. - Sección Santo**

Paseo de Recoletos, 17

Teléfono 19447

**VENTILADORES**



En todos los  
buenos acreditados establecimientos del  
ramo

∴ y ∴

A E G Ibérica  
de Electricidad  
(S. A.)



**GRAN  
SURTIDO MATERIAL SUPERIOR  
PIDASE EXPRESAMENTE ESTA MARCA**