

OCTAVO año de publicación no interrumpida



# Espectáculos de Madrid

REVISTA DIARIA

GUIA DE LA CAPITAL

=NOVELAS= PASATIEMPOS

CRÓNICAS DE TEATROS

=TOROS=



CINES  
VARIETÉS  
Y  
SPORT.

*Reparto Gratis*

- DIRECCION -  
2- CONDE DE ROMANONES, 2

**MECAPHONE**

EL FONÓGRAFO PORTÁTIL MÁS POTENTE

Y DE MÁS CLARO SONIDO

VENTA EXCLUSIVA:

**Unión Musical Española**

CALLE RERA SAN JERONIMO, 50 y PRECIADOS. 5-Madrid



*Perez Durán*



# LA MARAVILLA DEL SIGLO



¿Ha oído Ud. la Nueva Gramola con Cámara Acústica «Reen-  
trante»? En caso negativo, hágalo en seguida. Acuda sin pérdida  
de tiempo a un agente nuestro y pida una audición musical con  
este nuevo instrumento. Al escuchar las primeras notas sentirá  
usted la sensación de que los artistas se hallan en su presencia. Su  
ánimo quedará cautivado ante esta nueva maravilla y radiante  
de placer, deseará Ud. adquirir este prodigioso aparato  
que reproduce todos los sonidos musicales con una  
precisión verdadera admirable. Una sola audi-  
ción le convencerá.

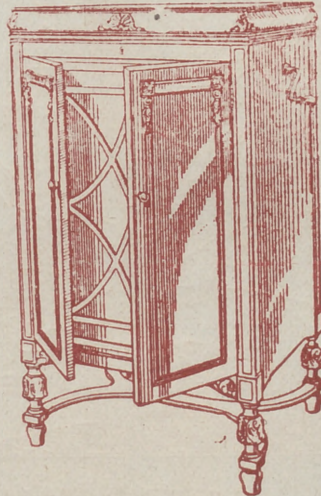

## La Voz de su Amo

COMPañÍA DEL GRAMÓFONO, S. A. E.  
Avenida Pí y Margall, 1. - MADRID

Fábrjca:  
Urgel N.º 254  
BARCELONA



# ESPECTÁCULOS DE MADRID

REVISTA DIARIA  
DE INFORMACIÓN Y PROPAGANDA

-- FUNDADA EL 21 DE NOVIEMBRE DE 1922 --

### Distribución de nuestras tiradas

Todos los días, de doce y media a dos en los Casinos de Madrid, Bellas Artes, Gran Peña, en los Hoteles Palace, París, Inglés, Reina Victoria, Regina y Príncipe de Asturias. De cuatro a cinco de la tarde, en los siguientes Cafés y de esta forma: *Martes, Jueves y Sábados*, Cafés Oriental, Lisboa, Puerto Rico, Universal y Colonial; *Miércoles, Viernes y Domingos*, Lion d'Or, Maison Dorée, Café-Bar La Montaña y Norte.-- Diariamente se reparte en los Bares Villa-Rosa, Plaza de Santa Ana, 17, «Madrid» Sevilla, Echegaray, 21 y en la Peluquería de Moda, Prado, 7.—Lo que avisamos a los Sres. anunciantes para que lo compruebe Para toda clase de anuncios y propagandas dirijanse a la Dirección

2, Conde de Romanones. 2

### Horario de trenes.

Compañía del Norte.	Salida de Madrid	Llegada a Madrid
Expreso Hendaya (vía Avila).....	21,30 22,30	7-9
Expreso Galicia (vía Avila).....	19,20	9,40
Rápido Hendaya (vía Avila).....	20	21
Sudexpreso Francia (vía Avila)....	22	9,15
Rápido Asturias-Santander.....	9	22,15
Correo Santander (vía Avila).....	19,30	8,15
Correo Galicia (vía Avila).....	19,45	7,45
Correo Hendaya (vía Avila).....	22,45	6
Mixto Madrid-Irún.....	6	19,40
Mixto Galicia (vía Segovia).....	10,25	14,50
Mensajerías Segovia.....	20	15,45
Tranvía Avila.....	7,45 17,10	21-2045
Tranvía Segovia.....	8-18	11,10-20 25
Tranvía Escorial-Cercedilla.....	14,10	18
Tranvía Pozuelo.....	21	22
Tranvía Pozuelo.....	16,35	18,45
Tranvía Escorial (domingos).....	10 08	1955 2010
Tranvía Escorial.....	19,20	8,48
<b>Madrid-Cáceres-Portugal.</b>		
Ráp. Lisboa.....	23,28	8,26
Corr. Lisboa.....	20,25	9,05
Mix. Salamanca-Cáceres.....	8,45	19,50
Mix. Talavera.....	14	16

Sigue en la 4.ª plana.

## ARMENGOL

Acreditada y antigua Lanería y Colchonería.

Grandes existencias en lanas y telas adamascadas y listadas, para todas clases de colchones. Duvels, plumas, mirasuanos, borras, zaleas, etcétera etcetera.

Barquillo, 30.

Tel. 34272

TELEFONO 10.251



NO TIENE SUCURSALES



Número. 44.708

## FABRICA DE IMPERMEABLES FELIX RIESCO

Impermeables de señora y caballero 35 pesetas.—Trinchera tres telas, 60 pesetas. Capitas para niños, desde 7,50 pesetas.

Pza. del Progreso, 3-Madrid

TELÉFONO 73.666



Madrid-Zaragoza-Alicante		Salida de Madrid	Llegada a Madrid
Exp. Barcelona.....		20,15	9
Exp. Alicante-Valencia-Cartagena.		9	10,40
Exp. Andalucía.....		9,50	20,25
Expreso Sevilla.....		10,55	21,05
Expreso Zaragoza y Barcelona....		9,45	21,55
Expreso Málaga-Algeciras (alterno)		21,35	9,10
Correo-expreso Valencia.....		22,10	8
Exp. Andalucía-Cádiz (alterno)....		22,40	8,45
Correo-expreso Alicante.....		23	7,30
Correo-Expreso Aranjuez-Toledo..		9,10	20,25
Omnibus Zaragoza.....		19	10,25
Omnibus Zaragoza-Barcelona.....		7,20	19,55
Correo Zaragoza y Barcelona.....		21,40	8
Correo-expreso Cartagena.....		21,45	8,30
Expreso Badajoz, lunes miér. vier.		8,45	20,45
Id. regreso, martes, jueves, sáb...		8,45	20,45
Expreso Toledo (por Aranjuez) ..		9,10	20
Correo Andalucía.....		23,25	7
Omnibus Cuenca-Alicante-Valencia-Cartagena y Córdoba.....		7	11,20
Mensajerías Valencia-Alicante y Tarazoná.....		11,10	18,45
Omnibus Toledo.....		7,45	14,35
Omnibus Sigüenza.....		13,30	14,15
Omnibus Guadalajara.....		10,10	17,35
— — — — —		17	17,35
— — — — —		20,35	8,45
Tranvía Getafe (Badajoz).....		6,20	7,45

**FABRICA DE PLISADOS**

PEDRO FORASTE

Plisados fantasía y especialidades. Bordados - Vainicas. - Incrustaciones.

:—: VISITE ESTA CASA :—:

PLAZA DEL PROGRESO, 3

**LINEAS DE TRANVIAS**

Sol-Especial P. de Toros, Cda. de Nilos, 9,30. Cda. de Toros.....	9,30
Plaza Mayor-Leganes.....	0,50
Cibeles-Fuente de Toledo.....	0,15
Pozas-Sol, 0,15. -Sol-Delicias.....	0,15
Red de San Luis-Prosperidad.....	0,20
Puente Valdecañas-Antón Martín.....	0,20
Hipódromo-Chamartín la Rosa.....	0,15
Sol-Diego de León (por S.....)	0,15
Sa 10 Domingo-Pozas.....	0,15
Sa 10 Domingo-Estación Norte.....	0,15
Plaza Mayor-Fuente del Angel.....	0,10
C. Caminos-Glorieta de Bilbao.....	0,10
Cibeles-Puente de la Princesa.....	0,15
Cibeles-Goya (finat).....	0,15
Pozas-Plaza S. Cruz (p. V. R.).....	0,15
Prosperidad-P. A. Martínez.....	0,15
S. Domingo-Pozas, 0,15.-Pozas-E. Agrícola, 0,10 - E. Agrícola-Puerta de Hierro.....	0,20
Cibeles-Hipódromo.....	0,15
Cibeles-Plaza Manuel Becerra.....	0,15
Plaza Mayor-Fuente de Toledo.....	0,05
Plaza Mayor-Majaderos.....	0,20
Quixote-Cibeles-P. Alchí.....	0,15
Glo. Isla B. Iba-Colon Goya.....	0,15
Glo. Isla R. Iba-J. Iba-G. Grde, 0,15	0,15

Sol-Salamanca.....	0,15
Sol-Arguñales.....	0,15
Sol-Manzana-Sol, 0,15. Sol-Cuado.....	0,10
Sol-Ventanas, 0,20. Sol-Pardinas.....	0,15
Servicio especial Plaza de Toros, Cda. de Nilos, 9,30. - Toros.....	0,50
Sol-Pardinas.....	0,15
Goya-Sol, 0,15. -Sol-Arguñales.....	0,15
Sol-Hipódromo.....	0,15
Bombilla-Sol, 0,10. -Sol-Horno.....	0,20
Sol-Bombilla, 0,10. -Sol-Norte.....	0,20
Sol-Estación del Norte.....	0,15
Arguñales-Silbao-Retiro.....	0,15
Sol-Arguñales (Rosales).....	0,15
Antón Martín-Sol, 0,10. -Sol-7do 0,10	0,10
P. Vills-Sol, 0,25. -Sol-7do.-C. Cs. 0,10	0,10
P. Vallacast-Sol, 0,25. -Sol-Ch. -bardi-Olivide.....	0,10
Sol-Páez, 0,25. -Sol-A. Martín.....	0,10
C. Caminos-Sol, 0,10. -Sol-Pés.....	0,05
Obalisco-Sol, 0,10. -Sol-S. Feb.....	0,10
C. Caminos-P. Alonso Martín.....	0,10
C. Caminos Real de San Luis.....	0,10
Sol-Pozas (por Leguñitos).....	0,15
Pozas-Sol, 0,15. -Sol-Embajadas.....	0,10
Sol-Fuente de la Cruz.....	0,10
P. Myr.-Crb. Bajo, 9,30. -C. Alto.....	0,10

TODA LA GENTE DE GUSTO Y FINO PALADAR — B E B E —

Manzanilla **CLASICA**  
LA PREFERIDA  
**FLORIDO HERMANOS** Sanlúcar de Barrameda

**HOTEL UNIVERSO Y CUATRO NACIONES**  
**ZARAGOZA**

RESTAURANT DE PRIMER ORDEN

Ascensor eléctrico - Calefacción a vapor - Agua corriente, fría y caliente - Habitaciones con baño - Autobús en las estaciones - Grandes salones para banquetes

**Clemente y García**  
**Liquidación forzosa por derribo de la finca.**

**Precios increíbles.**  
**34, MAYOR, 34**

RELOJERIA

**Manuel Alvarez**

Compra - venta de relojes de todas clases, antiguos y modernos

6, CALLE DEL PRADO, 6. TEL. 14926





**SERVICIO DE CORREOS**

**Central de Correos (Plaza de Castelar)**

**ESTAFETAS URBANAS**

Núm. 1 Jorge Juan, 20 y 22.—2 General Zabala, 14 (Prosperidad).—3 Santa Engracia, 155.—4 Florida, 7.—5 Carrera de San Francisco, 17.—6 General Orzá, 8.—7 Santa Isabel, (esquina a Brumen).—8 Ronda Conde Dnque, 11.—9 Herminolilla, 39.—10 Fuecarral, 138.—11 Paseo de Extremadura, 25. 12 Magdalena, 12.—13 Lozano, 14 (Guindalera).—14 Montalbán, 1 (Central).

**SERVICIO DE TRANVIAS**

Sifios de recogida: Estación del Norte.—Atocha (puerta y gloria).—Plaza de Castelar.—Puerta del Sol (frente a Gobernación y esquina a Carretas).—Nicolás María Ricero (esquina a San Jerónimo).—Plaza de la Independencia.—Claudio Coello (esquina a Alcalá).—Red de San Luis.—Príncipe (cruce con Marqués de Urquijo).—Plaza Mayor.—Cuatro Caminos y Ventas del Espíritu Santo. Horas:—de 8 a 12 y media mañana y de u a 8 y media tarde.

**ESTACIÓN DEL NORTE**

Horas de recogida De las 16 a las 21.50.  
**Cartas.**—Cinco minutos antes de la salida de los trenes.  
**Impresos.**—Desde las 16 hasta las 18.  
**Certificados y Valores.**—Correo de Galicia, hasta las 16.40.—Correo de Santander, 17.—Correo de Asturias, 18.40 Exprés de Irún, 21.00.—Correo de Irún, 21.30.—Mixtos de Galicia, Asturias y Santander, 21.00.  
**Horas de recogida de las cartas.**—Galicia, a las 15.40. Asturias y Santander, 16.40.—Aragón y Cataluña, 17.05.—Tajo (Cáceres) y Extremadura, 17.55.—Alicante y Murcia, 17.55.—Valencia, 19.10.—Andalucía, 19.80.—Norte y extranjero, 21.00.  
**Cartas certificadas.**—De 9 de la mañana a 12 de la noche Para que salgan en los correos del día, precisa certificar dos horas antes de la salida de los trenes correos. En otro caso, utilíscense las Estafetas de alcance de las estaciones del Norte y Mediodía. Para el extranjero de 9 a 5 y de 7 a 12 de la noche.  
**Valores declarados.**—De 10 de la mañana a las 17.30, a excepción de Galicia, Asturias y Santander, a las 15.00. Aragón y Cataluña, a las 16.30.—Andalucía y Norte, a las 18.—Caja: de 11 a 17.—Domingos, de 11 a 15.  
**Impresos certificados.** Por la calle de Montalbán, en el Pasaje, a la izquierda).—Líneas de Galluía, Asturias, Santander, Segovia y Salamanca, de 10 a 15.50.—Líneas de Aragón, Extremadura, Tajo, Mediterráneo y Cuenca, de 10 a 14.50.—Líneas de Andalucía, Norte, Almorox y Coimemar, de 10 a 15.50. Estas horas son para el público que imponga de 1 a 5 certificados. Siendo más de 5, precisa relación por duplicado y sólo de 10 a 13.00, para el extranjero de 9 a 12.  
**Lista de Correos.** De 9 mañana a 6 tarde.

**ESTACIÓN DEL MEDIODÍA**

Horas de servicio: De las 16.30 a las 21.50.  
**Cartas.**—Hasta diez minutos antes de la salida de trenes  
**Periódicos e impresos.**—Cuenca hasta las 16.40.—Aragón, hasta las 17.30. Demás líneas, hasta las 18.  
**Certificados y valores.**—Cuenca, hasta las 16.40.—Aragón (exprés), 17.30.—Aragón (correo), 17.45.—Extremadura, 18.10.—Andalucía (exprés), 19.30.—Alicante y Cartagena, 19.45.—Andalucía (correo), 20.10.—Valencia (exprés), 20.45.

**La Regional**

Vinos finos de mesa. : - : Servicio a domicilio  
**Gran vino "El Padre Eterno"**  
 y blanco "LA PALMA"  
**1. Los Madrazos, 1**  
 Teléfono 13563

**GOBIERNO ESPAÑOL - MINISTERIOS**

Presidencia del Consejo de Ministros, Paseo de la Castellana, 3, teléf. 50165.—Secretaría de Asuntos exiranjeros, Plaza de las Provincias, 1, teléf. 52849.—Economía Nacional, Paseo de Atocha, 1 y 3, teléf. 73569.—Ministerio de Ejército, Alcalá, 53, teléf. 16552.—Ministerio de Fomento, Paseo de Atocha, 53, teléf. 73040.—Ministerio de Gobernación, Puerta del Sol, 7, teléf. 53037.—Ministerio de Hacienda, Alcalá, 11, teléf. 11570.—Instrucción Pública y Bellas Artes, Alcalá, 54, teléf. 11667.—Ministerio de Justicia y Cultos, San Bernardo, 47, teléf. 14945.—Ministerio de Marina, Paseo del Prado, 3, teléf. 70412.—Trabajo y Previsión, Marqués de Ensenada, 8, teléf. 35391.

Evitará Ud. los destrozos ocasionados en las paredes por los clavos y escarpías usando los tacos



Central: FERNANFLOR, 4.—Madrid.  
 Depósito: ALCALÁ, 99.—Madrid.

**SASTRERIA GALINDO**  
 CORTE REGIO

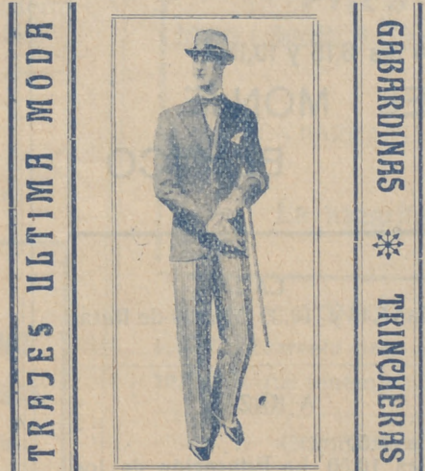

(Se admiten géneros para su confección)  
**Concepción Jerónima, 8 - Teléfono 72746**

**Viva Madrid!** CERVEZAS LICORES

— EL RESTAURANT DE MODA —  
 Café exprés superior.—Ca-zuelitas variadas diariamente  
 El mejor vino de VALDEPEÑAS lo encontrará aquí.  
**7, Manuel Fernández y González, 7**  
 (ANTES VISITACION)

**Fotografía Baurgrau**

Montera, 42, planta baja  
 Sucursal en Preciados, 16, planta baja  
 Magníficas postales desde tres pas., kilométricos, pasaportes y carnets entregados en el acto.  
 SE HACEN AMPLIACIONES

**LA CORUÑA**  
**MARTIN NAVAZO**

Vinos - Restaurant - Cervezas - Licores de todas las marcas - Mariscos del día - Aperitivos y bocadillos - La peña más clásica. — —  
**4, ALCALÁ 4**



"EXPOSICION" de muebles nuevos  
**M. Maldonado**

Variedad y economía :—: Fabricación propia  
 Leganitos, 4, toda la casa.--Teléfono 15924

**Reina Victoria**

Compañía Díaz Artigas.

A las 6,15 y 10,15

**EL MONJE  
 BLANCO**

**LARA**

A las 6,15 y 10,30 Manos de Rata.

**A KAZAR**

A las 6,30 y  
 A las 10,30 La Educación de los  
 padres

**CINE DEL CALLAO**

Todos los días grandioso pro-  
 grama de películas sonoras.

**Infanta Isabel**

A las 6,30

Y

10,30

**La Condesa está triste**

¡Grandioso éxito!

**FONTALBA**

A las 6,15  
 10,30 La aventura de Irene

**INFANTA BEATRIZ**

A las 6,50 y 10,50 Mariquilla  
 Terremoto

**ZARZUELA**

A las 6,30

**Çoplas de ronda**

A las 10,30

**La picarona**

**ROMEA**

A las 6,30 y 10,30 Por si las  
 moscas.

**PALACIO de la PRENSA**

A las 6,15 y 10,15. Gran  
 programa de películas; do-  
 mingos, desde las cuatro.

**ALBERTO**

Pulseras de pedi-  
 da especialidad.



Ultimas  
 creaciones

**7, Carretas, 7**



**Coca**

Tuétano de...  
 quéense igual que...  
 tos, y rebozados...  
 nición de trufas...  
 de ostras. Es plato pa...  
 sin salirse de la...  
 Sopa de hierba...  
 colocan acedera...  
 nudamente trinch...  
 Rioja (para extra...  
 sal, pimienta y es...  
 A lumbre su...  
 poco de harina...  
 líquida o jugo de...  
 Bátanse cuatr...  
 los, que no llegu...  
 Pásese a la so...  
 friro.

Conejo a la ca...  
 piense bien con...  
 blanco durante...  
 hoga en aceite...  
 pués pimienta y...  
 sado y colócand...  
 sión se puede ser...

Lengua de vaca...  
 condimentos. Té...  
 edad de la res...  
 Las preparacio...  
 En salsa blan...  
 chamel, en salsa...  
 cante; asada; Al...  
 fada; en pepitoria...





**ERÓ**  
 ara hoy 12 de  
 arzo de 1930



3 091

**ocaserá**

de vegetal.—Escáldense y blan-  
 que después de fritos como és-  
 dos incorpórense a una guar-  
 fas de Jerez y un picadillo  
 s plato para un buen cocinero  
 e la casa.

hierba.—En una cacerola se  
 leras chuga perifollo, bien me-  
 rincha un par de chorizos de la  
 xtrañayan dado la substancia)  
 y es  
 su necesario y se añadirá un  
 na, de cucharaditas de carne  
 o de  
 cuatro procurando, al ponerle-  
 legua contenido de la cacerola.  
 la se unas rebanadas de pan

a canse en pedazos y lim-  
 con un dolo en infusión de vino  
 te después de las cuales se re-  
 ite molletas, echándole des-  
 a y hasta que este bien pa-  
 cando el mismo vino de la infu-  
 le ser

le vaca se presta a muchos  
 . Ten que según la raza y la  
 es de menos tiempo.

aración son las siguientes:  
 blanco mate; en salsa a la be-  
 salsa rubia; en salsa pi-  
 ; Al g y emparrillada, esto-  
 rtoria papillote; braseada, etc.

PA  
 EZ  
 SEMI-SEC.  
 EXTRA-SEC.



EL MEJOR REGALO  
 SERA SIN DUDA, UN OBJETO DE LA  
**ANTIGUA CERAMICA**  
**:-: NIVEIRO :-:**  
**DE TALAVERA**  
 UNICA SUCURSAL EN MADRID,  
**CALLE DE RECOLETOS 2, DUP.**  
 ¡NO COMPRAR SIN VISITAR ESTA CASA!

**TEATRO ESPAÑOL**

6,15 Los Tres Mosqueteros  
 10,30 Entre desconocidos

**Eslava**

A las 6,30 y

A las 10,30 La Picarona

**GRAN METROPOLITANO**  
 (El teatro magnifico. Teléf. 36326)  
 Hoy no hay función.  
 Mañana jueves, estreno  
**Las mil y una noches**  
 Fastuosa presentación

**CALDERON**

El viernes 14, estreno de  
 La Rosa de Azafran

**AVENIDA**

6,15 y 10,15 Gran progra-  
 ma de películas. Festivos,  
 desde las 4.

**Price**  
 Empresa y Dirección M. Sanchez Rexach  
 6,30  
 LA PARRANDA  
 10,30  
 La nazarita

**COMICO**

6,30 De cuarenta para arriba.  
 10,30 Los que tenemos 50 años

**COMEDIA**

A las 10,30 Sixto sexto.

**MARTIN**

A las 6,30 CHA-CA-CHA  
 10,30  
 EL GALLO.

**JAI-ALAI**  
 (Calle de Alfonso XI)  
 Hoy a las 4 de la tarde.  
 Primero (a pala) Azurmendi  
 y Abásolo contra Gallarta III y  
 Bergoñés III. Segundo (a re-  
 monte Tacolo y Alberdi contra  
 Ochotorena y Vega.

**Sombreros de Señora**  
  
 MONTERA 31  
 TELÉFONO 16919  
 SIEMPRE NOVEDADES  
**Agustín Abad**



# Tarifas de Correos

PUNTO DE DESTINO	CARTAS		Tarjetas postales		Sobres maneados y abiertos asegurados		Derecho de certificación	
	Tipo de peso	Fr. queo	Sencillos	Tipo de peso	Fr. queo	Cualquier peso	30 (h)	
	Grz.	Cts.	Cts.	Grz.	Cts.	Cts.	30 (h)	
Interior de las poblaciones.....	20	15	15	30	15	15	30 (h)	
Península, Islas Baleares, Canarias, posesiones españolas del Norte de Africa y Andorra....	25	25	15	25	25	25	30 (h)	
Portugal, Gibraltar, Filipinas y America.....	25	25	15	30	30	30	30	
Panamá, Páo, Annobon, Cortis y demás posesiones del Eolico de Guinea.....	20	30	15	30	30	30	30	
Oficinas españolas en Marruecos y Tánger.....	30	20 (a)	15	30	20	20	30	
Todos los demás países.....	30	40	25	40	40	40	40	

(a) Los primeros 90 gramos son 40 céntimos, y cada 20 gramos que exceda de los 90 primeros, 30 céntimos. —(b) Por excepción es de 5 céntimos solamente el importe del certificado para los impresos que contienen libros, sin que haya derecho a indemnización en caso de extravío.

DISPONIBLE

## ALGUNOS SERVICIOS DEL AYUNTAMIENTO

Alcaldía-Presidencia, Plaza de la Villa, teléfono 10106.—Comisiones de Concejales, Plaza de la Villa 5, teléf. 10808.—Tercera Casa consistorial, Plaza de la Constitución, 3, teléf. 10021.

### AGUAS POTABLES Y ALCANTARILLADO

Dirección, Plaza de la Villa, 4, teléf. 10922.—Inspección, Casa Cisneros, Plaza de la Villa, 4, teléf. 11227.—Inspección de Alcantarillas, Plaza de la Constitución, 3, teléf. 10052.—Almacenes de la Villa Santa Engracia, 104, teléf. 30034.—Alumbrado, dirección plaza de la Villa, 5, teléf. 10624.—Arquitectos, dirección. Plaza de la Villa, 4, teléf. 11406.—Carruajes, dirección, Plaza de la Constitución, teléfono 11070.—Cojedo de Ntra. Sra. de la Palomr, Dehesa de la Villa, teléf. 30410.—Depositaría Municipal, Plaza de la Villa, 5, teléf. 12853.—Ensanche, jefe Negociado, Ayala, 14, teléf. 52859.—Inspección facultativa, Costanilla de los Angeles, 13, teléf. 13659.—Guardia Municipal, Jefatura, Plaza de la Constitución, 3, teléf. 20021.—Guardia de Caballería, Constancia Desamparados, 15, teléf. 10651.—Imprenta Municipal, Sacramentos, 2, teléf. 13337.—Incendios, dirección, Imperial 10, teléf. 12800.—Laboratorio central, Bailén, 43, teléf. 70320.—Puesto de desinfección Plaza de San Francisco, 3, teléf. 73729.—Limpiezas, dirección, Imperial, 10, teléf. 14630.—Mataderos dirección, Paseo de la Chopera, teléf. 70116.—Mercado de la Cebada, Plaza de la Cebada, teléf. 70405.—Mercado de los Mostenses, Plaza de los Mostenses, teléf. 15279.—Parques y jardines, dirección, Parque de Madrid, teléf. 54382.—Puericultura, casa central, Peñón, 23, teléf. 71341.

## Los Gabrieles (ADRIAN QUIJANO)

El mejor y más clásico colmado de Madrid. Célebre y famoso en el mundo por sus vinos finos y su manzanilla inigualable. Concurrido día y noche por lo más selecto de la aristocracia y por todas las clases sociales.

RESTAURANT POR CUBIERTOS Y A LA CARTA

### LOS GABRIELES

19, ECHEGARAY, 19



## PARA HOMBRES

Ayer ventruado, hoy enjuto,  
— es que uso —

LA FAJA DE JUSTO  
- JUSTO JUAN -

CARMEN, 10 :: MADRID

## Depósito de Linoleum

ARTÍCULOS DE LIMPIEZA :: TUBOS DE GOMA  
HULES DE MESAS Y PARA ENCERADOS

### Francisco Serrano

Droguería y Perfumería :: Depósito de  
suelas y tacones de goma.

CONDE DE ROMANONES, II. - MADRID

## CASA JACINTO

(Antiguo Castillo de Luna). Concepción Jerónima, 6  
Servicio de restaurant. Platos populares todos los días. Especialidad en cazuelitas. Café exprés. Cervezas, mariscos y bocadillos. Vinos finos de Valdepeñas de la casa de

Miguel L. de Lerma  
6, Concepción Jerónima. 6

### Relojería y platería

#### Bisutería fina

### CARLOS PERLA

Objetos para regalos. Relojes desde 7 pesetas.

4, Carretas, 4

## Se hacen Plisados, Vainicas e incrustaciones mecanicas

LA CASA MAS ANTIGUA DE MADRID

SE HACEN TODA CLASE DE PLISADOS Y EN TODOS LOS ANCHOS. - ÚNICA CASA QUE TIENE SIEMPRE LAS ÚLTIMAS CREACIONES DE PARÍS.

### ARTURO HUMERTA

Fernando VI, 12, pral. Teléfono 33681

### CONFITERIA, PASTELERIA, FIAMBRES

## || N I Z A ||

Especialidades y creaciones para el te y postres.

Se sirven LUNCHS

Argensola, 20, Orellana, 16  
Glorieta de Bilbao, 7 y Sagasta, 2  
Teléfono 33253



**RECALIDADORES DE ARBITRIOS**

Congreso, D. Enrique Conde Salazar, Gobernador, 33, teléf. 17954. —Palacio. D. Ramón Martínez, Fomento, 22, teléf. 17960. Sanidad, Negociado, Plaza de la Villa, 5, teléf. 50182.

**CASAS DE SOCORRO**

Buenavista, Castelló, 65, teléf. 52430. — Centro. Navas de Tolosa, 3, tel. 10025. — Congreso, Fuencarral, 8, teléf. 10048. — Congreso, (sucursal). Hermosilla, 51, teléf. 30204. — Chamberí, Eloy Gonzalo, 15, teléf. 30271. — Chamberí, (sucursal), Santa Engracia, 130, teléf. 30268. — Hospicio, Auhusto Figueroa, 45, teléf. 16139. — Hospital, Santa Isabel, 36, teléf. 74424. — Inclusa, En-Comienda, 21, teléf. 70254. — Latina, Carrera de San Francisco, 8 teléf. 70050. — Latina, (sucursal), General Ricardos, 4, teléf. 70755. — Palacio, Cristino Martos, 5, teléf. 30073. — Palacio, (sucursal), Plaza Puente de Segovia, 3, tel. 70120. — Universidad, Alberto Aguilera, esquina a Vallehermoso, teléf. 32142.

**Tarifa para el servicio de Automóviles  
FRANJAS ENCARNADA Y VERDE**

De uno o dos asientos	
Los 800 primeros metros.....	0,40
Por cada 250 metros más o fracción.....	0,10
Por cada hora que el coche esté parado....	4.00
De tres o más asientos.	
Los 800 primeros metros... ..	0.60
Por cada 333 metros más o fracción.....	0.20
Por cada hora que el coche esté parado...	4.00
Despedidos en el tercer límite, se abonará por regreso.....	1,25
<b>COCHES DE PLAZA</b>	
Por carreras. Una o dos personas.....	1,25
Por cada asiento más.....	0.50
Por horas: Una o dos personas.....	3,00
Por cada asiento más.....	0,75

**DENTISTA JOSE MARIA CRISTOBAL**

Extracciones, Obturaciones, Composturas.

Trabajos en Oro y Caucho

Horas de consulta: DE 10 A 1, EN Plaza del Progreso, 16, pral.  
DE 3 A 7, EN Plaza Santa Cruz, 4, pral.

**Compañía Madrileña de Urbanización**

Tranvía de Cuatro Caminos-Ciudad Lineal-Ventas  
Servicio días laborables: Por la mañana cada quince minutos; por la tarde cada diez minutos. Domingos y días festivos: Cada cinco minutos.

Tranvía de Cuatro Caminos a la Dehesa de la Villa  
Servicio días laborables: Desde Cuatro Caminos cada diez minutos; desde la Red de San Luis (Gran Vía), coches disco nº 20, cada 9 minutos.

Tranvía desde Cuatro Caminos a Fuencarral  
Cada treinta minutos.

Tranvía de Cuatro Caminos a Tetuán

Cada tres minutos. Servicio directo desde el Puente de Vallecas a Tetuán, coches discos número 14, cada diez minutos.

Tranvía de Ventas a Canillejas

Servicio cada hora, saliendo los coches de Ventas desde las 7,25 hasta las 22,25.

Ferrocarril a Colmenar Viejo

Salidas de trenes desde Cuatro Caminos: 9,32  
Idem de Colmenar: 8,15.



**ASPIRAD SIEMPRE OZONOPINO-**  
**Y LAVÁOS CON JABON LIQUIDO RUY-RAM**  
Y CUMPLIREIS CON LOS PRECEPTOS DE LA HIGIENE Y DESINFECCION  
**ISIDORO RUIZ-CARRETAS, 37-PRAL MADRID**

**¡¡UN MOMENTO!!**

El mayor surtido en plumas estilográficas y lapiceros automáticos.

Palacio de la estilográfica

Viuda de Navarro

**5, PRECIADOS, 5**

Tome las señas de esta Casa, compre en ella una vez, y será la Papelería donde se surta siempre.



**¡¡NO LO OLVIDE!!**  
**PALACIO DE LA ESTILOGRAFICA**  
**5, PRECIADOS, 5**  
Teléfono 10.197  
**MADRID**



Esmaltes finos artísticos. Esmaltes traslucidos. Sortijas de indios patentadas. Condecoraciones civiles y militares. Escudos Heráldicos. Cartelas en oro y plata para homenajes.

**ATOCHA. 5 MADRID**  
**Teléfono, 17.525**

DISPONIBLE







# Sastieria Terrado Sastreria

Proveedor de las Cooperativas del Ministerio  
- - - del Ejército y Real Institución - - -

Trajes  
Gabanes  
Trincheras

LEGANITOS  
**2**  
Teléf. 13799

Uniformes  
de  
todas clases



PLAZOS Y CONTADO

¡¡SEÑORITAS!!

PARA

PLISADOS - VAINICAS  
BORDADOS E  
INCRUSTACIONES

NADIE MEJOR QUE EN

Preciados, 29. entlo.

RAPIDEZ-ESMERO-ECONOMIA

TELEFONO 19149

KARDEX

FICHERO VISIBLE PERFECTO

LIPS

CAJAS DE CAUDALES

MUEBLES DE ACERO  
PARA OFICINAS

ARCHIVADORES, MESAS,  
ARMARIOS, ETC.

Rudy Meyer

Montera, 28  
MADRID

Tipografia

Rapidez,  
buen gusto,  
economía.

CARRERA DE SAN FRANCISCO NÚM. 9. MADRID

“Los Teatros”





Mi orgullo

es el aspirador de polvo

**VAMPIRO**

Con él puedo limpiar las alfombras,  
los muebles y tapices sin que quede  
una partícula de polvo.

*Enceradoras eléctricas*

*- Hobby - Dandy - Victor - Express -*

**A. E. G. - Sección Santo**

Paseo de Recoletos, 17

Teléfono 19447

**CONTRA EL FRIO,  
HUMEDAD, ENFERME-  
DADES**

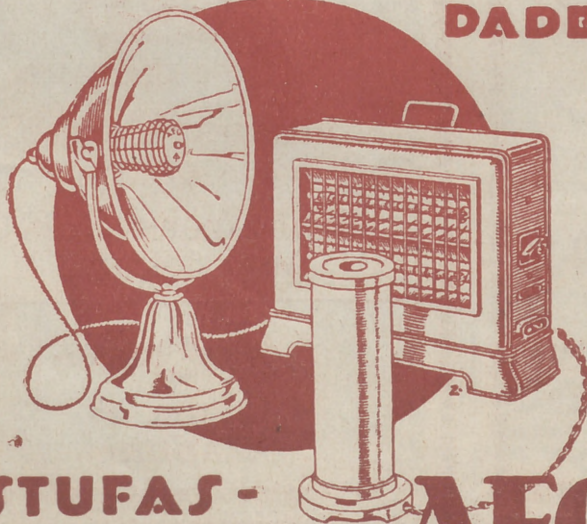

**ESTUFAS -  
CALIENTAPIES AEG**

En todos los  
buenos accredi-  
tados estable-  
cimientos del  
ramo

— :: y :: —

**A E G Ibérica  
de Electricidad  
(S. A.)**

DESPACHO PUBLICO

Prim, 20. Madrid

Horas: De 8 y 1/2 a 1 y de 3 y 1/2 a 7.