

OCTAVO año de publicación no interrumpida.

Espectáculos de Madrid

REVISTA DIARIA

GUIA DE LA CAPITAL
= NOVELAS = PASATIEMPOS
= CRÓNICAS DE TEATROS
= TOROS =

CINES
VARIETÉS
Y
SPORT.

Reparto Gratis

- DIRECCIÓN -
2- CONDE DE ROMANONES, 2

MECAPHONE

EL FONÓGRAFO PORTÁTIL MÁS POTENTE
— Y DE MÁS CLARO SONIDO —
VENTA EXCLUSIVA:

Unión Musical Española

CARRERA SAN JERONIMO, 30 y PRECIADOS, 5-Madrid



Peres Durias

LA MARAVILLA DEL SIGLO



¿Ha oído Ud. la Nueva Gramola con Cámara Acústica «Reen-
trante»? En caso negativo, hágalo en seguida. Acuda sin pérdida
de tiempo a un agente nuestro y pida una audición musical con
este nuevo instrumento. Al escuchar las primeras notas sentirá
usted la sensación de que los artistas se hallan en su presencia. Su
ánimo quedará cautivado ante esta nueva maravilla y radiante
de placer, deseará Ud. adquirir este prodigioso aparato
que reproduce todos los sonidos musicales con una
precisión verdadera admirable. Una sola audi-
ción le convencerá.

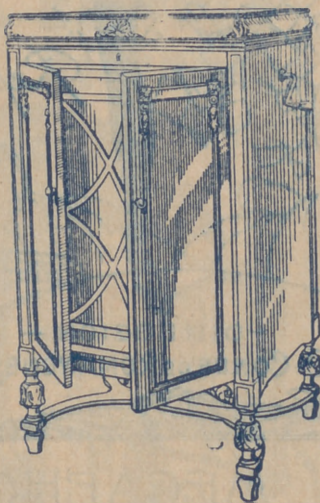

La Voz de su Amo

COMPAÑÍA DEL GRAMÓFONO, S. A. E.
Avenida Pí y Margall, 1.—MADRID

Fábrica
Urgel N.º 254
BARCELONA



Distribución de nuestras tiradas

Todos los días, de doce y media a dos en los Casinos de Madrid, Bellas Artes, Gran Peña; en los Hoteles Palace, París, Inglés, Reina Victoria, Regina y Príncipe de Asturias. De cuatro a cinco de la tarde, en los siguientes Cafés y de esta forma: *Martes, Fieles y Sábados*, Cafés Oriental, Lisboa, Puerto Rico, Universal y Colonial; *Miércoles, Viernes y Domingos*, Lion d'Or, Maison Dorée, Café-Bar La Montaña y Norte:-- Diariamente se reparte en los Bares Villa-Rosa, Plaza de Santa Ana, 17, «Madrid» Sevilla, Echegaray, 21 y en la Peluquería de Moda, Prado, 7.—Lo que avisamos a los Sres. anunciantes para que lo compruebe

Para toda clase de anuncios y propagandas diríjense a la Dirección

2, Conde de Romanones, 2

(Esquina a Concepción Jerónima)

Horario de trenes.

	Salida de Madrid	Llegada a Madrid
Compañía del Norte.		
Expreso Hendaya (vía Avila).....	21,30	22,30
Expreso Galicia (vía Avila).....	19,20	9,40
Rápido Hendaya (vía Avila).....	20	21
Sudexpreso Francia (vía Avila)....	22	9,15
Rápido Asturias-Santander.....	9	22,15
Correo Santander (vía Avila).....	19,30	8,15
Correo Galicia (vía Avila).....	19,45	7,45
Correo Hendaya (vía Avila).....	22,45	6
Mixto Madrid-Irún.....	6	19,40
Mixto Galicia (vía Segovia).....	10,25	14,50
Mensajerías Segovia.....	20	15,45
Tranvía Avila.....	7,45	17,10
Tranvía Segovia.....	8-18	11,10-20,25
Tranvía Escorial-Cercedilla.....	14,10	18
Tranvía Pozuelo.....	21	22
Tranvía Pozuelo.....	16,35	18,45
Tranvía Escorial (domingos).....	10,08	19,55
Tranvía Escorial.....	19,20	8,48
Madrid-Cáceres-Portugal.		
Ráp. Lisboa.....	23,28	8,26
Corr. Lisboa.....	20,25	9,05
Mix. Salamanca-Cáceres.....	8,45	19,50
Mix. Talavera.....	14	16

Sigue en la 4.ª plana.

ARMENGOL

Acreditada y antigua Lanería y Colchonera.

Grandes existencias en lanas y telas adamascadas y listadas, para todas clases de colchones. Duvets, plumas, miraguanos, borras, zaleas, etcétera etcetera.

Barquillo, 30.
Tel. 34272

TELEFONO 10.251



NO TIENE SU CURSALES

Madrid-Zaragoza-Alicante

	Salida de Madrid	Llegada a Madrid
Exp. Barcelona.....	20,15	9
Exp. Alicante-Valencia-Cartagena.	9	10,40
Exp. Andalucía.....	9,50	20,25
Expreso Sevilla.....	10,55	21,05
Expreso Zaragoza y Barcelona....	9,45	21,55
Expreso Málaga-Algeciras (alterno)	21,35	9,10
Correo-expreso Valencia.....	22,10	8
Exp. Andalucía-Cádiz (alterno)....	22,40	8,45
Correo-expreso Alicante.....	23	7,30
Correo-Expreso Aranjuez-Toledo.	9,10	20,25
Omnibus Zaragoza.....	19	10,25
Omnibus Zaragoza-Barcelona.....	7,20	19,55
Correo Zaragoza y Barcelona.....	21,40	8
Correo-expreso Cartagena.....	21,45	8,30
Expreso Badajoz, lunes miér. vier.	8,45	20,45
Id. regreso, martes, jueves, sáb....	8,45	20,45
Expreso Toledo (por Aranjuez)...	9,10	20
Correo Andalucía.....	23,25	7
Omnibus Cuenca-Alicante-Valencia-Cartagena y Córdoba.....	7	11,20
Mensajerías Valencia-Alicante y Taracón.....	11,10	18,45
Omnibus Toledo.....	7,45	14,35
Omnibus Sigüenza.....	13,30	14,15
Omnibus Guadalajara.....	10,10	17,35
— — — — —	17	17,35
— — — — —	20,35	8,45
Tranvía Getafe (Badajoz).....	6,20	7,45

Tarifas de Correos

PUNTO DE DESTINO	CARTAS		Tarjetas postales		Sobres mensajeros y objetos asegurados		Derecho de certificación	
	Tipo de peso	Francia - queo - Cts.	Sen-cillas - Cts.	Tipo de peso - Grs.	Francia - queo - Cts.	Cualquier peso - Cts.	30 (h)	30 (h)
Interior de las poblaciones.....	20	15	15	20	15	15	30	30
Península, Islas Baleares, Canarias, posesiones españolas del Norte de África y Andorra....	25	25	15	25	25	25	30	30
Portugal, Gibraltar, Filipinas y América.....	25	25	15	30	30	30	30	30
Pernando Póo, Annobon, Cortis y demás posesiones del Golfo de Guinea.....	20	30	15	30	30	30	30	30
Oficinas españolas en Marruecos y Tánger.....	30	20 (a)	15	30	20	20	30	40
Todos los demás países.....	30	40	25	30	30	30	30	40

(a) Los primeros 30 gramos son 40 céntimos, y cada 20 gramos que exceda de los 30 primeros, 20 céntimos. — (A) Por excepción es de 5 céntimos solamente el importe del certificado para los impresos que contienen libros, sin que haya derecho a indemnización en caso de extravío.

TODA LA GENTE DE GUSTO Y FINO PALADAR
— B É B E —
Mánzana-CLASICA
nilla
LA PREFERIDA
FLORIDO HERMANOS Sanlúcar de Barrameda

RELOJERIA
Manuel Alvarez
Compra - venta de relojes de todas clases, antiguos y modernos
6, CALLE DEL PRADO, 6. - TEL. 14226

HOTEL UNIVERSO Y CUATRO NACIONES
— ZARAGOZA —
RESTAURANT DE PRIMER ORDEN
Ascensor eléctrico - Calefacción a vapor - Agua corriente, fría y caliente - Habitaciones con baño
Autobús en las estaciones - Grandes salones para banquetes

LA CORUÑA
MARTIN NAVAZO
Vinos - Restaurant - Cervezas - Licores de todas las marcas - Mariscos del día - Aperitivos y bocadillos - La peña más clásica. —
4, ALCALÁ, 4

Fotografía Laurgraff
Montera, 42, planta baja
Sucursal en Preciados, 16, planta baja
Magníficas postales desde tres ptas., kilómetros, pasaportes y carnets entregados en el acto.
SE HACEN AMPLIACIONES

Clemente y García
Liquidación forzosa por derribo de la finca.
Precios increíbles.
34, MAYOR, 34

SERVICIO DE CORREOS

Central de Correos (Plaza de Castelar)

ESTAFETAS URBANAS

Núm 1 Jorge Juan, 20 y 22.—2 General Zabala, 14 (Prosperidad).—3 Santa Engracia, 155.—4 Florida, 7.—5 Carrera de San Francisco, 17.—6 General Oráa, 8.—7 Santa Isabel, (esquina a Brumen).—8 Ronda Conde Duque, 11.—9 Hermosilla, 39.—10 Fueecarral, 138.—11 Paseo de Extremadura, 23. 12 Magdalena, 12.—13 Lozano, 14 (Gulndalera).—14 Montalbán, 1 (Central).

SERVICIO DE TRANVIAS

Sítios de recogida: Estación del Norte.—Atocha (puerta y gorieta)—Plaza de Castelar.—Puerta del Sol (frente a Gobernación y esquina a Carretas).—Nicolás María Rieero (esquina a San Jerónimo).—Plaza de la Independencia.—Claudio Coello (esquina a Alcalá).—Red de San Luis.—Princesa (cruce con Marqués de Urquijo).—Plaza Mayor.—Cuatro Caminos y Ventas del Espíritu Santo. Horas:—de 8 a 12 y media mañana y de u a 8 y media tarde.

ESTACIÓN DEL NORTE

Horas de recogida: De las 16 a las 21.50.
Cartas.—Cinco minutos antes de la salida de los trenes impresos.—Desde las 16 hasta las 18.

Certificados y Valores.—Correo de Galicia, hasta las 16,40.—Correo de Santander, 17.—Correo de Asturias, 18,40. Exprés de Irán, 21,00.—Correo de Irán, 21,50.—Mixtos de Galicia, Asturias y Santander, 21,00.

Horas de recogida de las cartas.—Galicia, a las 15,40. Asturias y Santander, 16,40.—Aragón y Cataluña, 17,05.—Tajo (Cáceres) y Extremadura, 17,55.—Alicante y Murcia, 17,55.—Valencia, 19,10.—Andalucía, 19,30.—Norte y extranjero, 21,00.

Cartas certificadas.—De 9 de la mañana a 12 de la noche Para que salgan en los correos del día, precisa certificar dos horas antes de la salida de los trenes correos. En otro caso, utilíscense las Estafetas de alcance de las estaciones del Norte y Mediodía. Para el extranjero de 9 a 5 y de 7 a 12 de la noche.

Valores declarados.—De 10 de la mañana a las 17,50, a excepción de Galicia, Asturias y Santander, a las 15,00. Aragón y Cataluña, a las 16,50.—Andalucía y Norte, a las 18.

Caja: de 11 a 17.—Domingos, de 11 a 15.

Impresos certificados.—(Por la calle de Montalbán, en el Pasaje, a la izquierda).—Líneas de Galicia, Asturias, Santander, Segovia y Salamanca, de 10 a 13,50.—Líneas de Aragón, Extremadura, Tajo, Mediterráneo y Cuenca, de 10 a 14,50.—Líneas de Andalucía, Norte, Almorox y Colmenar, de 10 a 15,50.—Estas horas son para el público que impone de 1 a 5 certificados. Siendo más de 3, precisa relación por duplicado y sólo de 10 a 13,00, para el extranjero de 9 a 12.

Lista de Correos.—De 9 mañana a 6 tarde.

ESTACIÓN DEL MEDIODÍA

Horas de servicio: De las 16,50 a las 21,50.

Cartas.—Hasta diez minutos antes de la salida de trenes.

Periódicos e impresos.—Cuenca, hasta las 16,40.—Aragón, hasta las 17,50. Demás líneas, hasta las 18.

Certificados y valores.—Cuenca, hasta las 16,40.—Aragón (exprés), 17,50.—Aragón (correo), 17,45.—Extremadura, 18,10.—Andalucía (exprés), 19,30.—Alicante y Cartagena, 19,45.—Andalucía (correo), 20,10.—Valencia (exprés), 20,45

CASA "MERP"

ARREGLA STYLOGRAFICAS
ECHEGARAY 7 - TELEFONO 10095 - MADRID

GOBIERNO ESPAÑOL - MINISTERIOS

Presidencia del Consejo de Ministros, Paseo de la Castellana, 3, teléf. 30165.—Secretaría de Asuntos exiranjeros, Plaza de las Provincias, 1, teléf. 52849.—Economía Nacional, Paseo de Atocha, 1 y 3, teléf. 73569.—Ministerio de Ejército, Alcalá, 53, teléf. 16552.—Ministerio de Fomento, Paseo de Atochá, 53, teléf. 73040.—Ministerio de Gobernación, Puerta del Sol, 7, teléf. 53037.—Ministerio de Hacienda, Alcalá, 11, teléf. 11370.—Instrucción Pública y Bellas Artes, Alcalá, 34, teléf. 11667.—Ministerio de Justicia y Cultos, San Bernardo, 47, teléf. 14945.—Ministerio de Marina, Paseo del Prado, 3, teléf. 70412.—Trabajo y Previsión, Marqués de Ensenada, 8, teléf. 53391.

Evitará Ud. los destrozos ocasionados en las paredes por los clavos y escarpas usando los tacos



Central: FERNANFLOR, 4.—Madrid.
Depósito: ALCALA, 99.—Madrid.

CASA JACINTO

(Antiguo Castillo de Luna). Concepción Jerónima, 6
Servicio de restaurant. Platos populares todos los días. Especialidad en cazuelitas. Café exprés. Cervezas, mariscos y bocadillos. Vinos finos de Valdepeñas de la casa de

Miguel L. Ledesma
6, Concepción Jerónima. 6

El Rey de los Bocadillos

Unicos y famosísimos bocadillos
— marca «EL COCINERO» —
¡MIL CLASES DISTINTAS!

Pruébelos en cualquiera de sus despachos para la venta: Casa Chacón, Atocha, 110. Embajadores, 8. Casa Vega, Alcalá, 141; y Casa Díaz, Carretera de Aragón, 9 (Ventas del Espíritu Santo)

EL REY DE LOS BOGADILLOS (Marca registrada)

FÁBRICA Y ALMACÉN

de pianos, órganos y armoniumms

Ricardo Rodríguez

VENTAS AL CONTADO Y A PLAZOS

Despacho: Ventura de la Vega, 3

Talleres: Pizarro 19 (Palacio de Cheste)

Teléfono 12.344

¡Viva Madrid! CERVEZAS LICORES

— EL RESTAURANT DE MODA —

Café exprés superior.—Cazuelitas variadas diariamente

El mejor vino de VALDEPEÑAS lo encontrará aquí.

7, Manuel Fernández y González, 7

(ANTES VISITACION)

== COMPREN ==
LOS CELEBRES CALCETINES Y MEDIAS

MOLFORT'S

En los ALMACENES ASENSIO

ATOCHA, 58 (Plaza de Antón Martín)

ATOCHA, 12.-ATOCHA, 34.-MONTERA, 24

"EXPOSICION" de muebles nuevos

M. Maldonado

Variedad y economía :—: Fabricación propia
Leganitos, 4, toda la casa.--Teléfono 15924

JOY FONTALBA

A las 6,30

y

10,30 La Felicidad de ayer

LARA

6,30 Para tí es el mundo
10, El negro que tenía el alma blanca. (estreno).

ROMEA

A las 6,30 y

10,36 Por si las moscas

Cine del Dos de Mayo
HOY

El mejor film sonoro
Español impresionado
hasta la fecha es

Futbol, Amor y

Toros

INTERPRETADO

por Blanquita Rodríguez y
Ricardo Núñez

Reina Victoria

Compañía Díaz Artigas.

A las 6,15 El pájaro sin alas

A las 10,15

EL MONJE BLANCO

GRAN METROPOLITANO

A las 6,30 La del soto del Parral

A las 10,30 La Campana Rota

CINE DEL CALLAO

Todos los días grandioso programa de películas sonoras.

Infanta Isabel

A las 6,30

y

10,30

La Condesa está triste

¡Grandioso éxito!

ALBERTO

Pulseras de pedida especialidad



Ultimas creaciones

7, Carretas, 7



Año histórico :—: El día

Día 1, 1820. El general Bolívar a
ejército realista del Alto Per
pensión de 30.000 pesos.
día 4, 1801. Bolívar contra
Toro; día 5, 1823. Moín de
6, 1822. El general argentino
7, 1825. El vencedor de Ayacu
de S. Ignacio en Méjico; día
asamblea altoperua en Oca
encarga del Gobierno del Co
rú nombra dictador a Bolívar
realistas de Chile en Chacab
p resto de Calabozo; día 14,
la dictadura del Perú; día 15,
Sucre el título de «Gran Mar
te para Londres la misión en
1817. Acción de S. Félix, gran
1810. Se establece en Caraca
día 19, 1815. Encuentro entre
lista Olañeta, en el Tejer; día
día 21, 1815. Armisticio entre
Olañeta hace prisionero al ge
1809. Representación del Dr
Central de España; día 24,
Español Puno; día 25, 1778,
José de San Martín; día 26,
ejército en Apure; día 27, 18
pu (La Paz); día 28, 1809. La
Granada.

CHAMPACH "BENÉZET"



Para hoy 6 de febrero de 1930 3 063

... los mes de Febrero

... a Caierac el mando del
... El Liberiador renuncia la
... por el congreso Colombiano;
... en Madrid con doña Teresa
... Argentinas en el Callao; día
... se en barca para Paíña; día
... a la Paz, día 8, 1811. Acción
... general Sucre convoca una
... 1825. El general Rodi se
... 1825. El Congreso del Pe-
... 1817. S. Martín vence a los
... 1818. Bolívar sorprende el
... día 14. ...
... resigna an e el Congreso
... día 16. ...
... Congreso Peruano otorga a
... «Cuzco»; día 16, 18 0. Par-
... la Junta de Caracas; día 17,
... Venecolano Piar; día 18, del
... «Sociedad Patriótica»;
... argentino Rondeau y el re-
... Balala de Salta, (Argentina)
... oyen che; día 22, 1815.
... argentino odríguez; día 25,
... (de Santa Fe) a la Junta
... Enrega del destacamento
... peyú el hé oe argentino don
... a 26. ...
... a 27, 18...
... Muñecas es venido en Illa-
... de la Junta suprema de Nueva



EL MEJOR REGALO
SERA SIN DUDA, UN OBJETO DE LA
ANTIGUA CERAMICA
NIVEIRO
DE TALAVERA
UNICA SUCURSAL EN MADRID
CALLE DE RECOLETOS 2, DUP.
(NO COMPRAR SIN VISITAR ESTA CASA)

Prica
Empresa y Dirección M. Sanchez Rexach
A las 6 mainee infantil
A las 10.30
Grandioso programa de for-
midables atracciones la de fama
mundial en Europa: a las doce
campeonato de luchas grecorro-
manas.
(Véanse carteles.)

COMEDIA
A las 6,30 y
A las 10,30 ¿Qué da usted por e-
conde?

COMICO
A las 6,30 El Cuatrigémino
A las 10,30 De cuarenta para arriba

JAI-ALAI
Calle de Alfonso XI)
Hoy a las 4 de la tarde.
Primero (a pala Gallarta III y
Quintana II contra Azurmendi I
y Perea. Segundo, (a remonte,
Salsamendi y Errezábal contra
Echániz (A) y Alberdi.

TEATRO ESPAÑOL
6 15 y
Malvaloca
A las 10,30 Sancho Aveda. o

A KAZAR
A las 6,30 y
A las 10,30 La Educación de
de los padres.

Martín
A las 6 30 La Melitona y
Cha-ca-cha y A las 10,30
Arriba y Abajo y Cha-ca-chá

Eslava
A las 6,15 La Calesera
10,30 La Picarona

ZARZUELA
A las 6,30
10,00 Maya

ROYALTY
Todos los días, tarde y no
che, grandes funciones de
películas.

"EL CISNE"



Número, 44.708

FABRICA DE IMPERMEABLES
Impermeables de señora y caballero 35
pesetas.—Trinchera tres telas, 60 pesetas
Capitas para niños, desde 7,50 pesetas.
FELIX RIESCO
Plaza del Progreso, 3. - Madrid
TELEFONO 73.666

LÍNEAS DE TRANVIAS

1	Sol-Salamanca.....	0,15
2	Sol-Arguñelles.....	0,15
3	Salmancas-Sol, 0,15.-Sol-Oudeo.....	0,10
4	Sol-Ventas, 0,20.-Sol-Paralinas.....	0,15
	Servicio especial Plaza de Toros.	
	Cda. de Nilos, 0,20.-Toros.....	0,50
5	Sol-Paralinas.....	0,15
6	Goya-Sol, 0,18.-Sol-Arguñelles.....	0,15
7	Sol-Hipódromo.....	0,15
8	Bombilla-Sol, 0,30.-Sol-Hpno.....	0,15
9	Sol-Bombilla, 0,30.-Sol-Norte.....	0,20
10	Sol-Estación del Norte.....	0,20
11	Arguñelles-Bilbao-Retiro.....	0,15
12	Sol-Arguñelles (Rosales).....	0,15
13	Antón Martín-Sol, 0,20.-Sol-Odo.....	0,15
14	P. Vills-Sol, 0,25.-Sol-Odo-C. Cs.....	0,10
15	P. Vallecas-Sol, 0,25.-Sol-Cham-berí-Olavide.....	0,10
16	Sol-Piaco, 0,20.-Sol-A. Martín.....	0,10
17	Caminos-Sol, 0,10.-Sol-Pgs.....	0,10
18	Obelisco-Sol, 0,10.-Sol-Pgs.....	0,05
19	Caminos-P. Alonso Martínez.....	0,10
20	Caminos-Red de San Luis.....	0,10
21	Sol-Pozas (por Leganitos).....	0,15
22	Pozas-Sol, 0,15.-Sol-Embajad.....	0,15
23	Sol-Fuencillela.....	0,10
24	P. Myr.-Crb. Bajo, 0,30.-C. Alto.....	0,10
25	Sol-Especial P. de Toros. Cda. de Nilos, 0,30.-Cda. de Toros.....	0,50
26	Plaza Mayor-Leganés.....	0,50
27	Cibeles-Fuente de Toledo.....	0,15
28	Pozas-Sol, 0,15.-Sol-Delicias.....	0,15
29	Red de San Luis-Prosperidad.....	0,20
30	Puente Vallecas-Antón Martín.....	0,20
31	Hipódromo-Chamartín la Rosa.....	0,20
32	Sol-Diego de León (por S).....	0,15
33	Santo Domingo-Pozas.....	0,15
34	Santo Domingo-Estación Norte.....	0,15
35	Plaza Mayor-Puerta del Angel.....	0,10
36	C. Caminos-Domingo-Pozas.....	0,10
37	Cibeles-Glorieta de Bilbao.....	0,10
38	Cibeles-Puente de la Princesa.....	0,15
39	Cibeles-Goya (finad).....	0,15
40	Pozas-Plaza S. Cruz (p. V. R.).....	0,15
41	Prosperidad-P. A. Martínez.....	0,15
42	S. Domingo-Pozas, 0,15.-Pozas-E. Agric., 0,10.-E. Agric.....	0,15
43	Puerta de Hierro.....	0,20
44	Cibeles-Hipódromo.....	0,15
45	Cibeles-Plaza Manuel Becerra.....	0,15
46	Plaza Mayor-Fuencillela.....	0,05
47	Plaza Mayor-Mataderos.....	0,20
48	Quevedo-Cibeles-P. Atocha.....	0,15
49	Glorieta Bilbao-Colón-Goya.....	0,15
50	Glorieta Ruiz Jiménez-G. Ezde.....	0,15

Los Gabrieles (ADRIAN QUIJANO)

El mejor y más clásico colmado de Madrid. Célebre y famoso en el mundo por sus vinos finos y su manzanilla inigualable. Concurrido día y noche por lo más selecto de la aristocracia y por todas las clases sociales.

RESTAURANT POR CUBIERTOS Y A LA CARTA

LOS GABRIELES

19, ECHEGARAY, 19



PARA HOMBRES

Ayer ventrudo, hoy enjunto,
— es que uso —

LA FAJA DE JUSTO
- JUSTO JUAN -
CARMEN, 10 :: MADRID

Depósito de Linoleum

ARTÍCULOS DE LIMPIEZA :: TUBOS DE GOMA
HULES DE MESAS Y PARA ENGERADOS

Francisco Serrano

Droguería y Perfumería :: Depósito de suelas y tacones de goma.

CÓNDE DE ROMANONES, II. - MADRID

ALGUNOS SERVICIOS DEL AYUNTAMIENTO

Alcaldía-Presidencia, Plaza de la Villa, teléfono 10106.—Comisiones de Concejales, Plaza de la Villa, 5, teléf. 10808.—Tercera Casa consistorial, Plaza de la Constitución, 3, teléf. 10021.

AGUAS POTABLES Y ALCANTARILLADO

Dirrección, Plaza de la Villa, 4, teléf. 10922.—Inspección, Casa Cisneros, Plaza de la Villa, 4, teléf. 11227.—Inspección de Alcantarillas, Plaza de la Constitución, 3, teléf. 10012.—Almacenes de la Villa, Santa Engracia, 104, teléf. 30034.—Alumbra, dirección, Plaza de la Villa, 5, teléfono 10624.—Arquitectos, dirección, Plaza de la Villa, 4, teléf. 11406.—Carruaje, dirección, Plaza de la Constitución, 3, teléf. 11070.—Colegio de Ntra. Sra. de la Paloma, Dehesa de la Villa, teléf. 30410.—Depositaria Municipal, Plaza de la Villa, 5, teléf. 12855.—Ensanche, jefe Negociado, Ayala, 14, teléf. 52859.—Inspección facultativa, Costanilla de los Angeles, 13, teléf. 13659.—Guardia Municipal, jefatura, Plaza de la Constitución, 3, teléf. 10021.—Guardia de Caballería, Costanilla Desamparados, 15, teléf. 10631.—Imprenta Municipal, Sacramento, 2, teléf. 13337.—Incendios, dirección, Imperial, 10, teléf. 12800.—Laboratorio central, Bailén, 43, teléf. 70320.—Puesto de desinfección, Plaza San Francisco, 3, teléf. 73729.—Limpiezas, dirección, Imperial, 10, teléfono 14630.—Mataderos, dirección, Paseo de la Chopera, teléf. 70116.—Mercado de la Cebada, Plaza de la Cebada, teléf. 70405.—Mercado de los Mostenses, Plaza de los Mostenses, teléfono 15279.—Parques y jardines, dirección, Parque de Madrid, tel. 54382.—Puericultura, casa central, Peñón, 23, teléf. 71341.

Sastrería Galindo

CORTE REGIO

TRAJES ULTIMA MODA - GABANES
TRINCHERAS - GABARDINAS

(Se admiten géneros para su confección)

Concepción Jeronima, 8 - Teléfono 72746

Se hacen Plisados, Vainicas e incrustaciones mecanicas

LA CASA MAS ANTIGUA DE MADRID

SE HACEN TODA CLASE DE PLISADOS Y EN TODOS LOS ANCHOS. - ÚNICA CASA QUE TIENE SIEMPRE LAS ÚLTIMAS CREACIONES DE PARÍS.

ARTURO HUERTA

Fernando VI, 12, pral. Teléfono 33681

CONFITERIA, PASTELERIA, FIAMBRES

N I Z A

Especialidades y creaciones para el te y postres.

Se sirven LUNCHS

Argensola, 20, Orellana, 16

Glorieta de Bilbao, 7 y Sagasta, 2
Teléfono, 33253

RECAUDADORES DE ARBITRIOS

Congraso, D. Enrique Conde Salazar, Gobernador, 33, teléf. 17954. — Palacio. D. Ramón Martínez, Fomento, 22, teléf. 17960. — Sanidad. Negociado, Plaza de la Villa, 5, teléf. 50182.

CASAS DE SOCORRO

Buenavista, Castelló, 65, teléf. 52430. — Centro. Navas de Tolosa, 3, tel. 10025. — Congreso, Fuencarral, 8, teléf. 10048. — Congreso, (sucursal), Hermosilla, 51, teléf. 30204. — Chamberí, Eloy Gonzalo, 15, teléf. 30271. — Chamberí, (sucursal), Santa Engracia, 130, teléf. 30268. — Hospicio, Auhusto Figueroa, 43, teléf. 16139. — Hospital, Santa Isabel, 36, teléf. 74424. — Inclusa, F. n. Comienda, 21, teléf. 70254. — Latina, Carrera de San Francisco, 8, teléf. 70050. — Latina, (sucursal), General Ricardos, 4, teléf. 70755. — Palacio, Cristino Martos, 5, teléf. 30073. — Palacio, (sucursal), Plaza Puente de Segovia, 3, tel. 70120. — Universidad, Alberto Aguilera, esquina a Vallehermoso, teléf. 32142.

Tarifa para el servicio de Automóviles

FRANJAS ENCARNADA Y VERDE

De uno o dos asientos

Los 800 primeros metros..... 0,40
 Por cada 250 metros más o fracción..... 0,10
 Por cada hora que el coche esté parado.... 4,00

De tres o más asientos.

Los 800 primeros metros..... 0,60
 Por cada 333 metros más o fracción..... 0,20
 Por cada hora que el coche esté parado... 4,00
 Despedidos en el tercer límite, se abonará por regreso..... 1,25

COCHES DE PLAZA

Por carreras. Una o dos personas..... 1,25
 Por cada asiento más..... 0,50
 Por horas: Una o dos personas..... 3,00
 Por cada asiento más..... 0,75

C. L. A. S. S. A.

LÍNEAS AEREAS SUBVENCIONADAS
SERVICIOS DIARIOS

Madrid-Sevilla, por 100 pts.
 Madrid-Barcelona, por 125 pts.

SERVICIO ALTERNO

Madrid-Biarritz, por 125 pesetas.

En trimotores de seis toneladas

DESPACHOS

Madrid:
 Alcalá, 71

Madrid:
 A. Conde Peñalver 18
 Teléf. 17552

DE BILLETES:

Teléfono 52-922

Barcelona:
 Fontanella,
 Teléf. 20760

Sevilla:
 Reina Mercedes, 1
 Teléf. 21760

Casa Adoración

ULTIMAS NOVEDADES
DE PARIS

Sombreros
 para
 señoras
 y
 niñas

4, CALLE DEL PRADO, 4
 TELEFONO 14226

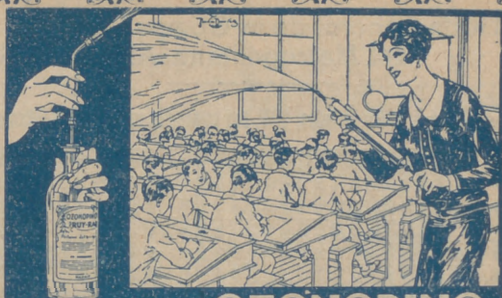

ASPIRAD SIEMPRE OZONOPINO
Y LAVAO S CON JABON LIQUIDO RUY-RAM
 Y CUMPLIREIS CON LOS PRECEPTOS DE LA HIGIENE Y DESINFECCION
ISIDORO RUIZ - CARRETAS, 37 - PRAL MADRID

¡¡UN MOMENTO!!



El mayor surtido en
 plumas estilográficas
 y lapiceros
 automáticos.

Palacio de la estilográfica

Viuda de Navarro

5, PRECIADOS, 5

Tome las señas de esta
 Casa, compren ella una
 vez, y será la Papelería
 donde se surta siempre.



¡¡NO LO OLVIDE!!

PALACIO DE LA ESTILOGRAFICA

5, PRECIADOS, 5

Teléfono 10.197

MADRID



Esmaltes finos artísticos. Esmaltes traslucidos.
 Sorrijas de indios patentadas. Condecoraciones
 civiles y militares. Escudos Heráldicos. Carte-
 las en oro y plata para homenajes.

ATOCHA. 5 MADRID
Teléfono, 17.525

Sastrería Terrado Sastrería

Proveedor de las Cooperativas del Ministerio
 - - - del Ejército y Real Institución - - -



LEGANITOS

2

Teléf. 13799

Trajes
 Gabanes
 Trincheras

Uniformes
 de
 todas clases

PLAZOS Y CONTADO

Félix Toca
 FABRICA DE BRONCES ARTISTICOS
 LAMPARAS, CAMAS,
 MUEBLES Y HERRAJES

DESAPACHO CENTRAL, NICOLÁS MARRERO 876
 TELEFONO - 154771 - 2 cupd
 FABRICA PARRÓ de los Acaciares, 2 cupd
 Telefono - 153110 - MADRID

KARDEX

FICHERO VISIBLE PERFECTO

LIPS

CAJAS DE CAUDALES

MUEBLES DE ACERO
 PARA OFICINAS

ARCHIVADORES, MESAS,
 ARMARIOS, ETC.

Rudy Meyer

Montera, 28
 MADRID



Mi orgullo

es el aspirador de polvo

VAMPIRO

Con él puedo limpiar las alfombras, los muebles y tapices sin que quede una partícula de polvo.

Encendedoras eléctricas

- Hobby - Dandy - Victor - Express -

A. E. G. - Sección Santo

Paseo de Recoletos, 17

Teléfono 52098

**CONTRA EL FRIO,
HUMEDAD y ENFERME-
DADES**

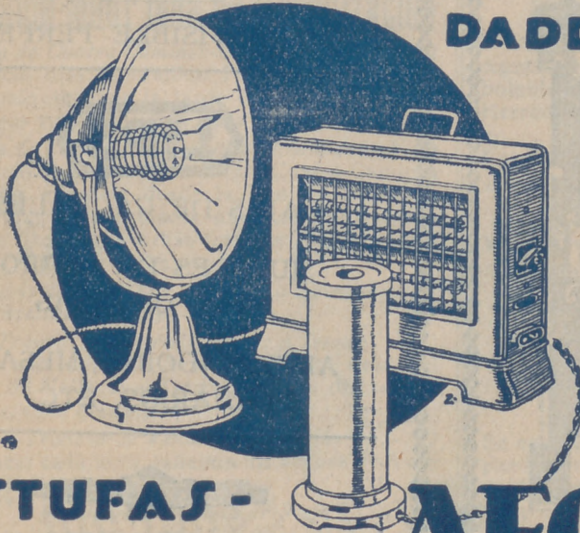

ESTUFAS - CALIENTAPIES AEG

En todos los buenos acreditados establecimientos del ramo

•• y ••

A E G Ibérica de Electricidad

(S. A.)

DESPACHO PUBLICO

Prim, 20. Madrid

Horas: De 8 y 1/2 a 1 y de 3 y 1/2 a 1