

OCTAVO año de publicación no interrumpida.

Espectáculos de Madrid

REVISTA DIARIA

GUIA DE LA CAPITAL
=NOVELAS= PASATIEMPOS
CRÓNICAS DE TEATROS
=TOROS=

CINES
VARIETÉS
Y
SPORT.

Reparto Gratis

- DIRECCIÓN -
2-CONDE DE ROMANONES, 2

MÉCAPHONE

EL FONÓGRAFO PORTÁTIL MÁS POTENTE
— Y DE MÁS CLARO SONIDO —
VENTA EXCLUSIVA:

Unión Musical Española

CARRERA SAN JERONIMO, 30 y PRECIADOS, 5-Madrid



Parade Durán

LA MARAVILLA DEL SIGLO



¿Ha oído Ud. la Nueva Gramola con Cámara Acústica «Reentrante»? En caso negativo, hágalo en seguida. Acuda sin pérdida de tiempo a un agente nuestro y pida una audición musical con este nuevo instrumento. Al escuchar las primeras notas sentirá usted la sensación de que los artistas se hallan en su presencia. Su ánimo quedará cautivado ante esta nueva maravilla y radiante de placer, deseará Ud. adquirir este prodigioso aparato que reproduce todos los sonidos musicales con una precisión verdadera admirable. Una sola audición le convencerá.

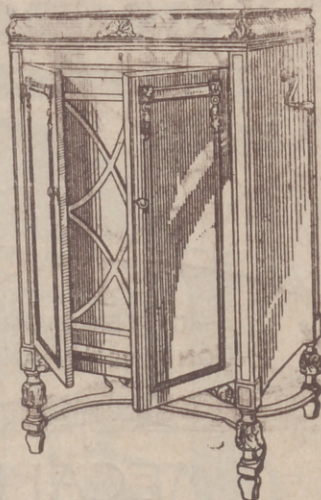

La Voz de su Amo

COMPañÍA DEL GRAMÓFONO, S. A. E. Fábrica Urgel N.º 10
Avenida Pi y Margall, 1. - MADRID BARCELONA



ESPECTÁCULOS DE MADRID

REVISTA DIARIA

DE INFORMACIÓN Y PROPAGANDA

.. FUNDADA EL 21 DE NOVIEMBRE DE 1922 ..

Distribución de nuestras tiradas

Todos los días de doce y media a dos en los Casinos de Madrid, Bellas Artes, Gran Peña, en los Hoteles Palace, París, Inglés, Reina Victoria, Regina y Príncipe de Asturias. De cuatro a cinco de la tarde, en los siguientes Cafés y de esta forma: *Martes, Jueves y Sábados*, Cafés Oriental, Lisboa, Puerto Rico, Universal y Colonial. *Miércoles, Viernes y Domingos*, Lion d'Or, Maison Dorée, Café-Bar La Montaña y Norte.— Diariamente se reparte en los Bares Villa-Rosa, Plaza de Santa Ana, 17, «Madrid» Sevilla, Echegaray, 21 y en la Peluquería de Moda, Prado, 7.—Lo que avisamos a los Sres. anunciantes para que lo compruebe

Para toda clase de anuncios y propagandas diríjense a la Dirección

2. Conde de Romanones, 2

(Esquina a Concepción Jerónima)

Horario de trenes.

Compañía del Norte.	Salida de Madrid	Llegada a Madrid
Expreso Hendaya (vía Avila).....	2130 2230	7-9
Expreso Galicia (vía Avila).....	19,20	9,40
Rápido Hendaya (vía Avila).....	20	21
Sudexpreso Francia (vía Avila)....	22	9,15
Rápido Asturias-Santander.....	9	22,15
Correo Santander (vía Avila).....	19,30	8,15
Correo Galicia (vía Avila).....	19,45	7,45
Correo Hendaya (vía Avila).....	22,45	6
Mixto Madrid-Irún.....	6	19,40
Mixto Galicia (vía Segovia).....	10,25	14,50
Mensajerías Segovia.....	20	15,45
Tranvía Avila.....	7,45 17,10	21-2045
Tranvía Segovia.....	8-18	11,10-20 25
Tranvía Escorial-Cercedilla.....	14,10	18
Tranvía Pozuelo.....	21	22
Tranvía Pozuelo.....	16,35	18,45
Tranvía Escorial (domingos).....	10 08	1955 2010
Tranvía Escorial.....	19,20	8,48
Madrid-Cáceres-Portugal.		
Ráp. Lisboa.....	23,28	8,20
Corr. Lisboa.....	20,25	9,15
Mix. Salamanca-Cáceres.....	8,45	19,50
Mix. Talavera.....	14	16

Sigue en la 4.ª plana.

Clemente y García

Liquidación forzosa por derribo de la finca.

Precios increíbles.

34, MAYOR, 34

TELEFONO 10.251



NO TIENE SOCURSALES

Madrid-Zaragoza-Alicante

	Salida de Madrid	Llegada a Madrid
Exp. Barcelona.....	20,15	9
Exp. Alicante Valencia-Cartagena.	9	10,40
Exp. Andalucía.....	9,50	20,25
Expreso Sevilla.....	10,55	21,05
Expreso Zaragoza y Barcelona....	9,45	21,55
Expreso Málaga-Algeciras (alterno)	21,35	9,10
Correo-expreso Valencia.....	22,10	8
Exp. Andalucía-Cádiz (alterno)....	22,40	8,45
Correo-expreso Alicante.....	23	7,30
Correo-Expreso Aranjuez-Toledo.	0,10	20,25
Omnibus Zaragoza.....	19	10,25
Omnibus Zaragoza-Barcelona.....	7,20	19,55
Correo Zaragoza y Barcelona.....	21,40	8
Correo-expreso Cartagena.....	21,45	8,30
Expreso Badajoz, lunes miér. vier.	8,45	20,45
Id. regreso, martes, jueves. sáb...	8,45	20,45
Expreso Toledo (por Aranjuez) ..	9,10	20
Correo Andalucía.....	23,25	7
Omnibus Cuenca-Alicante-Valencia-Cartagena y Córdoba.....	7	11,20
Mensajerías Valencia-Alicante y Tarancón.....	11,10	18,45
Omnibus Toledo.....	7,45	14,35
Omnibus Sigüenza.....	13,30	14,15
Omnibus Guadalajara.....	10,10	17,55
— — — — —	17	17,35
— — — — —	20,35	8,45
Tranvía Getafe (Badajoz).....	6,20	7,45

Tarifas de Correos

PUNTO DE DESTINO	CARTAS		Tarjetas postales		Sobres mensajeros y objetos asegurados		Lienzo de cartón	
	Tipo	Francia	en-cuella	Francia	Francia	Francia	Francia	
	de peso	de peso	de peso	de peso	de peso	de peso	de peso	
	Gr.	Cts.	Cts.	Cts.	Cts.	Cts.	Cts.	
Interior de las provincias.....	20	5	15	20	15	30 (h)		
Península, Islas Baleares y Canarias, posesiones españolas de Norte de África y Andorra....	25	25	15	25	25	30 h		
Portugal, Gibraltar, Filipinas y América.....	25	25	15	25	30	30		
Para el extranjero, Argelia, Túnez y demás posesiones del Golfo de Guine.....	20	30	15	20	30	30		
Órchas españolas en Marruecos y Tánger.....	30	20 (a)	15	30	20	30		
Todos los demás países.....	30	40	25	40	20	40		

(a) Los primeros 40 gramos son 40 centimos, y cada 20 gramos que exceda de los 20 primeros, 30 centimos. — (b) Por excepción se le descuentan solamente el 10 por ciento del coste para los impresos que envían en sobres, sin que haya derecho a inscripción en caso de extravío.

HOTEL UNIVERSO Y CUATRO NACIONES
ZARAGOZA

RESTAURANT DE PRIMER ORDEN
Asesor eléctrico - Calefacción a vapor - Agua corriente, fría y caliente - Habitaciones con baño
Autobús en las estaciones - Grandes salones para banquetes

LA CORUÑA
MARTIN NAVAZO

Vinos - Restaurant - Cervezas - Licores de todas las marcas - Mariscos del día - Aperitivos y bocadillos - La peña más clásica.
4. ALCAJÁ 4

Fotografía Laurgraff

Montera, 42, planta baja
Sucursal en Preciados, 16, planta baja
Magníficas postales desde tres ptas., kilométricos, pasaportes y carnets entregados en el acto.
SE HACEN AMPLIACIONES

RELOJERIA

Manuel Alvarez

Compra - venta de relojes de todas clases antiguos y modernos
6, CALLE DEL PRADO, 6. TEL. 14226

Edificios públicos

Casas de Socorro
Buenavista, Castelló, 65. Teléf. 52 430.—Centro, Navas de Tolosa, 10. Teléf. 10.025.—Congreso, Ficar, 8. Teléf. 10.048.—Chamberí, Eloy González, 15. Teléf. 30.271.—Hospicio, Augusto Figueroa, 45. Teléf. 16.189.—Hospital, Santa Isabel, 36. Teléfono 10.034.—Inclusa, Encarnación, 21. Teléfono 10 406.—Latina, Carrera de San Francisco, 8. Teléfono 10.022.—Palacio, Cristinos Martos, 3. Teléfono 30.073.—Universidad, Alberto Aguilera, 20. Teléfono 15 32.

Juzgados Municipales.

Chamberí, Fuencarral, 91.—Palacio, Tutor, 20.—Inclusa, Estudios, 3.—Latina, Carrera de San Francisco, 8.—Hospicio, Barco, 26.—Buenavista, Belén, 2.—Centro, Santa Catalina, 1.—Congreso, León, 40 y 42.—Hospital, Magdalena, 22.—Universidad, Alberto Aguilera 20
Dirección General de Seguridad, Víctor Hugo número 10.
Servicio de Incendios: Imperial, 10.

Servicio de Correos

Central de Correos (Plaza de Castelar)

ESTAFETAS URBANAS

Núm 1 Jorge Juan, 20 y 22.—2 General Zabala, 14 (Prosperidad).—3 Santa Engracia, 155.—4 Florida, 7.—5 Carrera de San Francisco, 17.—6 General Orzá, 8.—7 Santa Isabel, (esquina a Brumen).—8 Ronda Conde Duque, 11.—9 Hermosilla, 89.—10 Fuencarral, 138.—11 Paseo de Extremadura, 26.—12 Magdalena, 12.—13 Lozano, 14 (Guindalera).—14 Montalbán, 1 (Central).

SERVICIO DE TRANVIAS

Sitios de recogida: Estación del Norte.—Atocha (puerta y glorieta).—Plaza de Castelar.—Puerta del Sol (frente a Gobernación y esquina a Carreras).—Nicolás María Rivero (esquina a San Jerónimo).—Plaza de la Independencia.—Claudio Coello (esquina a Alcalá).—Red de San Luis.—Princesa (cruce con Marqués de Urquijo).—Plaza Mayor.—Cuatro Caminos y Ventas del Espíritu Santo. Horas:—de 8 a 12 y media mañana y de 4 a 8 y media tarde.

ESTACIÓN DEL NORTE

Horas de recogida: De las 10 a las 21.30.

Cartas.—Cinco minutos antes de la salida de los trenes impresos.—Desde las 16 hasta las 18.

Certificados y Valores.—Correo de Galicia, hasta las 16.40.—Correo de Santander, 17.—Correo de Asturias, 18.40 (expres de Irún, 21.00).—Correo de Irún, 21.30.—Mixtos de Galicia, Asturias y Santander, 21.00.

Horas de recogida de las cartas.—Galicia, a las 15.40 Asturias y Santander, 16.40.—Aragón y Cataluña, 17.00. Tajo (Cáceres) y Extremadura, 17.30.—Alicante y Murcia 17.55.—Valencia, 19.10.—Aguiluela, 19.30.—Norte y extranjero, 21.00.

Cartas certificadas.—De 9 de la mañana a 12 de la noche. Para que salgan en los correos del día, precisa certificarse dos horas antes de la salida de los trenes corrientes. En otro caso, utilícense las Estafetas de alcance de las estaciones del Norte y Mediodía. Para el extranjero de 9 a 5 y de 7 a 12 de la noche.

Valores declarados.—De 10 de la mañana a las 17.30, con excepción de Galicia, Asturias y Santander, a las 16.00 Aragón y Cataluña, a las 16.30.—Aguiluela y Norte, a las 18. Caja: de 11 a 17.—Domingos, de 11 a 16.

Impresos certificados.—Por la calle de Montalbán, en el Pasaje, a la izquierda).—Líneas de Gantiva, Asturias, Santander, Segovia y Salamanca, de 10 a 16.30.—Líneas de Aragón, Extremadura, Tajo, Mediterráneo y Cuenca, de 10 a 14.30.—Líneas de Andalucía, Norte, Almorox y Colmenar, de 10 a 15.30. Estas horas son para el público que impongo de 1 a 5 certificados. Siendo más de 5, precisa relación por duplicado y sólo de 10 a 16.00, para el extranjero de 9 a 12.

Lista de Correos De 9 mañana a 6 tarde.

ESTACIÓN DEL MEDIODÍA

Horas de servicio: De las 16,30 a las 21,30.

Cartas.—Hasta diez minutos antes de la salida de los trenes.

Periódicos e impresos.—Cuenca hasta las 16,40.—Aragón, hasta las 17,30. Demás líneas, hasta las 18.

Certificados y valores.—Cuenca, hasta las 16,40.—Aragón (expres), 17,30.—Aragón (correo), 17,45.—Extremadura, 18,10.—Andalucía (expres), 19,30.—Alicante y Cartagena, 19,45.—Andalucía (correo), 20,10.—Valencia (expres), 20,40.

CASA MERP
ARREGLA STYLOGRAFICAS
ECHEGARAY 7 - TELEFONO 10095 - MADRID

Tarifa para el servicio de Automóviles

Al servicio público, clasificados por su categoría de fuerza y distinguidos por franjas en los colores azul, naranja y verde:

FRANJA ENCARNADA Y VERDE

Los 800 primeros encarnados..... 0,40 y 0,60
Por cada 200 metros más..... 0,10 y 0,20
Por cada hora que el coche esté parado en fracciones de 0,10 y 0,20. 4,00

Evitará Ud. los destrozos ocasionados en las paredes por los clavos y escarpas usando los tacos



Central: FERNANFLOR, 4.—Madrid.
Depósito: ALCALA, 99.—Madrid.

PLANTAS Y FLORES NATURALES PEDRO LAPÉGUE

Proveedor de los principales Teatros y Hoteles
Construcción de jardines, ramos, corbeilles y coronas
Ventura de la Vega, 3 Teléfono, 12.237
(Entrada por Carrera San Jerónimo) MADRID

El Rey de los Bocadillos

Unicos y famosísimos bocadillos

— marca «EL COCINERO» —
¡MIL CLASES DISTINTAS!

Pruébelos en cualquiera de sus despachos para la venta: Casa Chacón, Atocha, 110. Embajadores, 8: Casa Vega, Alcalá, 141; y Casa Díaz, Carretera de Aragón, 9 (Ventas del Espíritu Santo)
EL REY DE LOS BOCADILLOS (Marca registrada)

FABRICA Y ALMACÉN

de pianos, órganos y armoniumms

Ricardo Rodríguez

VENTAS AL CONTADO Y A PLAZOS

Despacho: Ventura de la Vega, 3
Talleres: Pizarro 19 (Palacio de Gesto)
Teléfono 12.344

¡Viva Madrid! CERVEZAS LICORES

— EL RESTAURANT DE MODA —

Café expres superior.—Ca-
zuelitas variadas diariamente

El mejor vino de VALDEPEÑAS lo encontrará aquí.

7, Manuel Fernández y González, 7

(ANTES VISITACION)

COMPREN LOS CELEBRES CALCETINES Y MEDIAS MOLFORT'S

En los ALMACENES ASENSIO

ATOCHA, 58 (Plaza de Antón Martín)

ATOCHA, 12.-ATOCHA, 34.-MONTERA, 24

ARMENGOL

Acreditada y antigua Laneria y Colchoneria.
*Grandes existencias en lanas y telas adamascadas y listadas,
 para todas clases de colchones. Duvels, plumas, mira-
 guanos, norras, zaleas, etcétera etcetera.*

Barquillo, 30.-Tel. 34272

FONTALBA

A las 6,30 y 10,30
 La aventura de Irene

LARA

6,30 y
 10,30 Para tí es el mundo

ROMEA

A las 6,30 y
 10,30 Por si las moscas

CINE SAN CARLOS HOY

El mejor film sonoro
 Español impresionado
 hasta la fecha es

**Futbol,
 Amor y
 Toros**

INTERPRETADO
 por Blanca Rodríguez y
 Pícaro Núñez

Reina Victoria

Compañía Díaz Artigas.

A las 6,15 y 10,30

**EL PAJARO
 SIN ALAS**

GRAN METROPOLITANO

A las 6,30, y

A las 10,30 La Campana Rota

CINE DEL CALLAO

Todos los días grandioso pro-
 grama de películas sonoras.

Infanta Isabel

A las 6,30

¡Pájama, Luciano!

10,30

La Condesa está triste

¡Grandioso éxito!

ALBERTO

Pulseras de pedi-
 da especialidad.



Últimas
 creaciones

7, Carretas, 7



Curiosidades : - : Una

No la polían e lificar en...
 ser. Como no se moderen...
 algunos años los edificios...
 día a los aeronautas, y ni...
 subir a los pisos altos. Para...
 pues no habrá manguera que...
 turas. Pero eso es cuenta de...
 di ar que el nuevo sky-scraper...
 es el más alto de la ciudad...
 ción 60 pisos, que tiene 10...
 canas de New York, las Man...
 de New Jersey y que los n...
 su cúspide cuando la ciudad...
 curid ad.

Ese edificio gigantesco...
 Tower está construido...
 cuesta unos 50.000.000...
 los diez superiores, des...
 nes, estarán ocupados por...
 dos. agentes de negocios.

Doce ascensores permit...
 monstruosa subir y bajar...
 partirán del piso bajo, pero...
 del edificio. Cuatro solam...
 habrá lentos y rápidos. Unos...
 por minuto y los «rápidos»...
 213 metros pudiendo así sub...
 de la casa. Esta pesará 43.600...
 ta cifra formidable el peso de...
 personas que ocuparán las...
 Aparte de los inconvenien...
 esos edificios ofrecen posit...
 Disfrutan de una luz y vent...
 polvo que tanto molestan a...
 apenas llegan a esas alturas...
 niebla que envuelve edificios...
 alcanza a molestar a los que...
 sky-scrapers.

**CHAMPAGNE
 "BENÉZET"**

EL MEJOR REGALO
 SERA SIN DUDA, UN OBJETO DE LA
ANTIGUA CERAMICA
NIVEIRO
DE TALAVERA
 UNICA SUCURSAL EN MADRID
CALLE DE RECOLETOS 2, DUP.
 (NO COMPRAR SIN VISITAR ESTA CASA)



hoy 30 de 3.057
 de 1930

na ca 213 metros de altura

en New York tenía que

proprietarios, dentro de

os alturas que causen envi-

ni con será fácil ni cómodo

Para incendio, nuevo apuro

ra que girar su chorro a tales al-

ta de tinos. Limitémosnos a in-

onstruye en New York

cia 123 metros de eleva-

e 10 que las colinas más cer-

s Mo si uadas en el Estado

os ra continuar in in un in lo

u Ju rá sumida en densa o-

esca la Metropolitan Life

es de acero y mármol y

pes los pisos exceptúan lo

ina reunión y deliberacio-

par de negociantes abog-

os

ermi habitantes de esa casa

jar o Todos los ascensores

pero minarán en lo más auto-

am al piso 45, dos al 60. Los

Una a razón 123 metros

o elev arán una velocidad de

si sub en un minuto a lo alto

43,00 comprendiendo en e-

eso de mo y de los millares de

las b y despachos.

ni en pocos ni pequeños,

posit a quienes los ocupan-

ven tarables. El ruido y el

tan a pes de los edificios bajos

alturas y muchas veces la

ifici cal es de la ciudad, no

os que en los pisos altos de esos

Price
 Empresa y Dirección M. Sanchez, Rexach

A las 6 matineé de gran moda
 A las 10 30
 Grandiosa función de circo.
La Mujer Radio ¡La
 ma. or novedad del siglo! Las
 mejores atracciones mundiales.
 Torneo Luchas. Grecorromanas.
 (Véanse carteles.)

COMEDIA
 A las 10 30 ¿Qué da usted por e-
 conde?

COMICO
 A las 6.30 Seis pesetas
 A las 10 30 El Cuatrigémino

JAI-ALAI
 (Calle de Alfonso XI)
 Hoy a las 4 de la tarde.

Primero (a remonte) Echániz
 y Vega contra Ochotarena y Al-
 bardi. Segundo (a pala Badiola
 y Perea contra Quintana II y
 Bergoñés III.

TEATRO ESPAÑOL
 6 15 y
 a las 10,30 Sarcho Avenda

A KAZAR
 Próximamente la compañía
 Gelabert Bonafé estrenará la
 comedia La educación de los
 Padres.

Martin
 A las 6 30
 y A las 10,30
 Arriba y Abajo y Cha-ca-chá.

Eslava
 A las 6,30 La Calesera

ZARZUELA
 A las 6,30 Maya
 10.30 Compañía Ballets

ROYALTY
 Todos los días, tarde y no-
 che grandes funciones de
 películas.

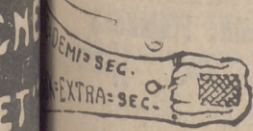

"EL CISNE"

 NÚMERO, 44.708

FABRICA DE IMPERMEABLES
 Impermeables de señora y caballero 35
 pesetas.—Trinchera tres telas, 60 pesetas
 Capitas para niños, desde 7,50 pesetas.

FELIX RIESCO
 Plaza del Progreso, 3 - Madrid
 TELEFONO 73.666

LINEAS DE TRANVIAS

Sol-Salamanca.....	0,15	Sol-Especial P. de Toros. Cda. de Nitos. 0,30.-Cda. de Toros.....	0,50
Sol-Arguñelles.....	0,15	Plaza Mayor-Leganés.....	0,50
Sol-Salamanca-Sol, 0,15.-Sol-Qudo. 0,10		Cibeles-Puerta de Toledo.....	0,15
Sol-Venias, 0,20.-Sol-Paridifas. 0,15		Pozas-Sol, 0,15.-Sol-Delicias.....	0,15
Servicio especial Plaza de Toros. Cda. de Nitos. 0,20.-Toros.....	0,50	Red de San Luis-Prosperidad.....	0,20
Sol-Paridifas.....	0,15	Puente Vallecas-Antón Martín.....	0,20
Sol-Salamanca-Sol, 0,15.-Sol-Arguñelles.....	0,15	Hipódromo-Chamartín la Rosa.....	0,15
Sol-Hipódromo.....	0,15	Sol-Diego de León (por S.....)	0,15
Bombilla-Sol, 0,30.-Sol-H pmo.....	0,15	Santo Domingo-Estación Norte.....	0,15
Sol-Bombilla, 0,30.-Sol-Norte.....	0,20	Santo Domingo-Pozas.....	0,15
Sol-Estación del Norte.....	0,20	Plaza Mayor-Puerta del Ángel.....	0,10
Arguñelles-Bilbao-Retro.....	0,15	Caminos-Glorieta de Bilbao.....	0,10
Antón Martín-Sol, 0,10.-Sol-Qdo 0,10		Caminos-Glorieta de la Princesa.....	0,15
P. Vitis-Sol, 0,25.-Sol-Qdo.-C. Cs. 0,10		Cibeles-Goya (Inal).....	0,15
P. Vallecas-Sol, 0,25.-Sol-Cham-berri-Clavide.....	0,10	Prosperidad-P. A. Cruz (P. V. R.).....	0,15
Sol Pico, 0,25.-Sol-A. Martín.....	0,10	S. Domingo-Pozas, 0,15.-Pozas-E. Agric., 0,10.-E. Agric.....	0,15
C. Caminos-Sol, 0,10.-Sol-Pgs. 0,05		Puerta de Hierro.....	0,20
Obelisco-Sol, 0,10.-Sol-S. Fco. 0,10		Cibeles-Hipódromo.....	0,15
C. Caminos -P. Alonso Martínez 0,10		Cibeles-Plaza Manuel Becerra.....	0,15
C. Caminos-Red de San Luis.....	0,10	Plaza Mayor-Fuente de la Cruz.....	0,05
Sol-Pozas (por Legantios).....	0,15	Plaza Mayor-Mataderos.....	0,20
Pozas-Sol, 0,15.-Sol-Embajadas.....	0,15	Quevedo-Cibeles-P. Atocha.....	0,15
Sol-Fuente de Hierro.....	0,10	Glorieta Bilbao-Colón-Goya.....	0,15
P. Myr.-Crb. Bajío, 0,30.-C. Alto 0,10		Glorieta Ruiz Jiménez-G. Grde. 0,15	

ALGUNOS SERVICIOS DEL AYUNTAMIENTO

Alcaldía-Presidencia, Plaza de la Villa, teléfono 10106.—Comisiones de Concejales, Plaza de la Villa, 5, teléf. 10808.—Tercera Casa consistorial, Plaza de la Constitución, 3, teléf. 10021.

AGUAS POTABLES Y ALCANTARILLADO

Dirección, Plaza de la Villa, 4, teléf. 10922.—Inspección, Casa Cisneros, Plaza de la Villa, 4, teléf. 11227.—Inspección de Alcantarillas, Plaza de la Constitución, 3, teléf. 10012.—Almacenes de la Villa, Santa Engracia, 104, teléf. 30054. Alumbrado, dirección, Plaza de la Villa, 5, teléfono 10624.—Arquitectos, dirección, Plaza de la Villa, 4, teléf. 11406.—Carruaje, dirección, Plaza de la Constitución, 3, teléf. 11070.—Colegio de Ntra. Sra. de la Paloma, Dehesa de la Villa, teléf. 30410.—Depositaria Municipal, Plaza de la Villa, 5, teléf. 12853.—Ensanche, jefe Negociado, Ayala, 14, teléf. 52859.—Inspección facultativa, Costanilla de los Angeles, 13, teléf. 13659.—Guardia Municipal, jefatura, Plaza de la Constitución, 3, teléf. 10021.—Guardia de Caballería, Costanilla Desamparados, 15, teléf. 10651.—Imprenta Municipal, Sacramento, 2, teléf. 13337.—Incendios, dirección, Imperial, 10, teléf. 12800.—Laboratorio central, Bailén, 43, teléf. 70320.—Puesto de desinfección, Plaza San Francisco, 3, teléf. 73729.—Limpiezas, dirección, Imperial, 10, teléfono 14630.—Mataderos, dirección, Paseo de la Chopera, teléf. 70116.—Mercado de la Cebada, Plaza de la Cebada, teléf. 70405.—Mercado de los Mostenses, Plaza de los Mostenses, teléfono 15279.—Parques y jardines, dirección, Parque de Madrid, tel. 54582.—Puericultura, casa central, Peñón, 25, teléf. 71541.

Los Gabrieles (ADRIAN QUIJANO)

El mejor y más clásico colmado de Madrid. Célebre y famoso ea el mundo por sus vinos finos y su manzanilla inigualable. Concurrido día y noche por lo más selecto de la aristocracia y por todas las clases sociales.

RESTAURANT POR CUBIERTOS Y A LA CARTA

LOS GABRIELES

19, ECHEGARAY, 19

PARA HOMBRES

Ayer ventruco, hoy enjuto,
— es que uso —

LA FAJA DE JUSTO
- JUSTO JUAN -
CARMEN, 10 :: MADRID



Depósito de Linoleum

ARTICULOS DE LIMPIEZA :: TUBOS DE GOMA
HULES DE MESAS Y PARA ENCERADOS

Francisco Serrano

Droguería y Perfumería :: Depósito de suelas y tacones de goma.

CONDE DE ROMANONES, II. - MADRID

Sastrería Galindo

CORTE REGIO

TRAJES ULTIMA MODA - GABANES
TRINCHERAS - GABARDINAS

(Se admiten géneros para su confección)

Concepción Jeronima, 8 - Teléfono 72746

Se hacen Plisados, Vainicas e incrustaciones mecanicas

LA CASA MAS ANTIGUA DE MADRID

SE HACEN TODA CLASE DE PLISADOS Y EN TODOS LOS ANCHOS. - ÚNICA CASA QUE TIENE SIEMPRE LAS ÚLTIMAS CREACIONES DE PARÍS.

ARTURO HUERTA

Fernando VI, 12, pral. Teléfono 33681

CONFITERIA, PASTELERIA, FIAMBRES

N I Z A

Especialidades y creaciones para el te y postres.

Se sirven LUNCHS

Argensola, 20, Orellana, 16

Glorieta de Bilbao, 7 y Sagasta, 2

Teléfono, 33253

che; llegada, 10,15 mañana. Expreso diurno con restaurante: Salida, 9,45 mañana; llegada, 11,15 noche.

Madrid a Hendaya.—Expreso con restaurante y camas: Salida, a las 10 noche; llegada, 10,10 mañana. Expreso con primera y tercera: Salida, 8,50 noche; llegada, 12 mañana.

Madrid a Sevilla.—Expreso con butacas y tercera: Salida, 9,35 noche; llegada 10,55 mañana. Expreso con butaca, restaurante y camas: Salida, 10,40 noche; llegada, 9,25 mañana. Expreso diurno con restaurante: Salida, 9,50 mañana; llegada, 9 noche.

Madrid a el Escorial y Avila.—Rápido diurno a Hendaya, con butacas y segunda: Salida 10 mañana; llegada a el Escorial, 11 mañana; a Avila 12,15 tarde. Regreso en el descendente: Salida de Avila, 6,47 tarde; de el Escorial, 8,6 tarde; llegada a Madrid, 9 noche.

(Hay trenes ómnibus de ida / venida en el mismo día y otro especial los domingos).

CARRETERAS

Carreteras en perfecto estado para el automovilismo.

Madrid-Sevilla (por Córdoba), 542 kilómetros
Madrid-Sevilla (por Extremadura), 545 kilómetros.

Madrid Irún (por Aranda), 488 kilómetros.
Madrid Irun (por Valladolid), 558 kilómetros.
Madrid-Barcelona, 628 kilómetros.
Madrid-Toledo, 70 kilómetros.
Madrid-Escorial, 49 kilómetros.

C. L. A. S. S. A.

LINEAS AEREAS SUBVENCIONADAS

SERVICIOS DIARIOS

Madrid-Sevilla, por 100 pts.

Madrid-Barcelona, por 125 pts.

SERVICIO ALTERNO

Madrid-Biarritz, por 125 pesetas.

En trimotores de seis toneladas

DESPACHOS

Madrid:

Sevilla:

DE BILLETES:

Alcalá, 71
Teléfono 52 922

Reina Mercedes, 1
Teléf. 21760

Barcelona:
Fontanella,
Teléf. 20760

Biarritz:
18, Av. de la Marne
Teléf. 1479

Casa Adoración

ULTIMAS NOVEDADES
DE PARIS

Sombreros
para
señoras
y
niñas

4, CALLE DEL PRADO, 4

TELEFONO 14226

¡¡UN MOMENTO!!



El mayor surtido en
plumas estilográficas
y lapiceros
automáticos.

Palacio de la estilográfica

Viuda de Navarro

5, PRECIADOS, 5

Tome las señas de esta
Casa. compren en ella una
vez, y será la Papelería
donde se surta siempre.



¡¡NO LO OLVIDE!!

PALACIO DE LA ESTILOGRAFICA

5, PRECIADOS, 5

Teléfono 10.197
MADRID



Esmaltes finos artísticos. Esmaltes traslucidos.
Sortijas de indios patentadas. Condecoraciones
civiles y militares. Escudos Heráldicos. Carte-
las en oro y plata para homenajes.

ATOCHA. 5 MADRID

Teléfono, 17.525

CASA JACINTO

(Antiguo Castillo de Luna). Concepción Jerónima, 6
Servicio de restaurant. Platos populares todos
los días. Especialidad en cazuelitas. Café exprés.
Cervezas, mariscos y bocadillos. Vinos finos de
Valdepeñas de la casa de

Miguel L. Ledesma

6, Concepción Jerónima. 6

Tarifa general de la Compañía del Metropolitano Alfonso XIII

P. del Sol a T. de las Victorias, 0'30; con estaciones en Alvarado y Estrecho.

Table with 2 columns: ESTACIONES and Tarifa. Rows include: E. del Norte, Uoevedo, S. Bernardo, Noviciado, St Domingo, Isabel II, Sevilla, Banco, Retiro, P. Vergara, Goya, M. Becerra, Ventas, P. Vallecas, Pacifico, M. Pelayo, Atocha, A. Martin, Progreso, P. del Sol, Gran Via, Tribunal, Bilbao, Chamberi, Iglesia, Rtas Rosas, C. Caminos, Caminos, Rtas Rosas, Iglesia, Cham. er., Bilbao, Tribunal, Gran Via, Progreso, Anton Martin, Atocha, M. Pelayo, Puente Vallecas, Manuel Becerra, Goya, Principe Vergara, Retiro, Banco Esp. ana, Sevilla, Isabel II, Santo Domingo, Noviciado, San Bernardo, Ouevedo, E. del Norte.

Compañía madr leña de Urbanización

Tranvia de Cuatro Caminos-Ciudad Lineal-Ventas Servicio días laborables: Por la mañana cada quince minutos; por la tarde cada diez minutos Domingos y días festivos: Cada cinco minutos.

Tranvia de Cuatro Caminos a la Dehesa de la Villa Servicio días laborables: Desde Cuatro Caminos cada diez minutos; desde la Red de San Luis (Gran Via), coches discos núm 20, cada nueve minutos. Domingos y días festivos: Desde ambos puntos cada cinco minutos.

Tranvia desde Cuatro Caminos a Fuencarral Cada treinta minutos.

Tranvia de Cuatro Caminos a Tetuán Cada tres minutos. Servicio directo desde el Puente de Vallecas a Tetuán, coches discos número 14, cada diez minutos.

Tranvia de Ventas a Canillejas Servicio cada hora; saliendo los coches de Ventas desde las 7 25 hasta las 22,25.

Ferrocarril a Colmenar Viejo Salidas de trenes desde Cuatro Caminos: 9,32 Idem de Colmenar: 8,15.

Kelolería y platería Bisutería fina CARLOS PERLA

Objetos para regalos, Relojes s desde 7 pesetas. 4. Carretas, 4

Gran Peluquería de PACO

El salón más distinguido de Madrid SERVICIO ESMERADISIMO

La clientela más selecta de la ciencia, literatura y toreo.

CALLE DEL PRADO, NUM. 7

!LE INTERESA!

El célebre cocinero Antonio Martínez ofrece su CLASICA COCINA Y SUS CUBIERTOS ENORMES POR 3 Y 4.50, CON VINO Y POSTRES

Dicho jefe de cocina desafía a QUE NO SE COME MEJOR QUE EN

VIVA MADRID!

7, MANUEL FERNANDEZ Y GONZALEZ, 7

EL MESÓN DEL SEGOVIANO

CAVA BAJA, 41 y 28. - Teléfono, 79952

El sitio más popular de la Corte, donde pueden admirar los famosos frescos del pintor

Arturo Ortiz Aguacil Los jueves: POTE GALLEGO

No deje de visitar este famoso MESÓN

GRAN FERRETERIA - MATERIAL ELECTRICO

Especialidad en artículos para Colegios y Comunidades

PEDRO ORCASITAS

SUCESOR DE PEÑA

Agujas, cuchillos, tijeras, navajas de afeitar y de bolsillo, Efectos de pescar. Batería de cocina. Herramientas para zapateros y guarnicioneros.

Esparteros, 10 MADRID Teléfono 13346

La Regional

Vinos finos de mesa. Servicio a domicilio

Gran vino "El Padre Eterno" y blanco "LA PALMA"

1, Los Madrazos, 1

Teléfono 13563

Zacarías Madrid

Se encarga de hacer toda clase de Seguros y en particular de «La Equitativa de Madrid», empresa de seguros contra enfermedades y entierros, también facilita terrenos en el extrarradio desde 10 pesetas al mes.—Para informes:

48, Mesón de Paredes, 48

Sastriera Terrado Sastriera



Proveedor de las Cooperativas del Ministerio
- - - del Ejército y Real Institución - - -

Trajes
Gabanes
Trincheras

LEGANITOS

2

Telef. 13799

Uniformes
de
todas clases

PLAZOS Y CONTADO

Félix Toca
FÁBRICA DE BRONCES ARTÍSTICOS
LAMPARAS, CAMAS
MUEBLES Y HERRAJES
DESPACHO CENTRAL: NICOLÁS MADRERA 875
TELÉFONO - 15 49 11
FÁBRICA Paseo de las Acacias 2 dupe
Teléfono - 15 310
MADRID

KARDEX
FICHERO VISIBILE PERFECTO
FICHERO VISIBILE PERFECTO

LIPS
CAJAS DE CAUDALES
MUEBLES DE ACERO
PARA OFICINAS
ARCHIVADORES, MESAS,
ARMARIOS, ETC.

Rudy Meyer
Montera, 28
MADRID



Mi orgullo

es el aspirador de polvo

VAMPIRO

Con él puedo limpiar las alfombras, los muebles y tapices sin que quede una partícula de polvo.

Encendedoras eléctricas

- Hobby - Dandy - Victor - Express -

A. E. G. - Sección Santo

Paseo de Recoletos, 17

Teléfono 52098

**CONTRA EL FRIO,
HUMEDAD, ENFERME-
DADES**

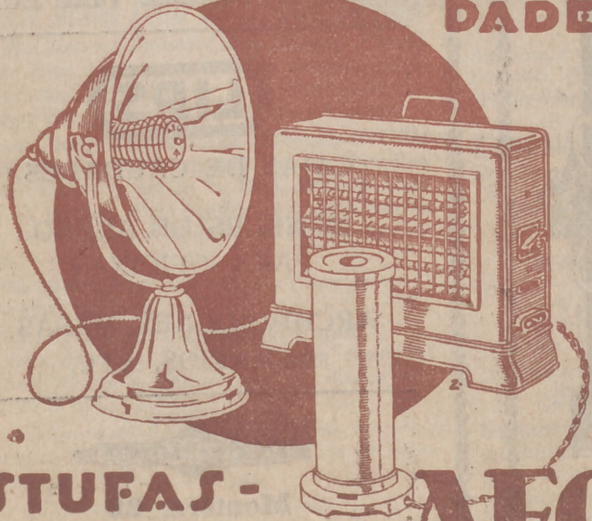

ESTUFAS - CALIENTAPIES AEG

En todos los buenos acreditados establecimientos del ramo

••• y •••

A. E. G. Ibérica de Electricidad

(S. A.)

DESPACHO PUBLICO

Prim, 20. Madrid

Horas: De 8 y 1/2 a 1 y de 3 y 1/2 a 7