

OCTAVO año de publicación no interrumpida.

Espectáculos de Madrid

REVISTA DIARIA

GUIA DE LA CAPITAL
=NOVELAS= PASATIEMPOS
CRÓNICAS DE TEATROS
=TOROS=

CINES
VARIETÉS
Y
SPORT.

Reparto Gratis

- DIRECCIÓN -
2-CONDE DE ROMANONES, 2

MECAPHONE

EL FONÓGRAFO PORTÁTIL MÁS POTENTE
— Y DE MÁS CLARO SONIDO —
VENTA EXCLUSIVA:

Unión Musical Española

CARRERA SAN JERONIMO, 30 y PRECIADOS, 5-Madrid



Parera Durán

LA MARAVILLA DEL SIGLO



¿Ha oído Ud. la Nueva Gramola con Cámara Acústica «Reenfrante»? En caso negativo, hágalo en seguida. Acuda sin pérdida de tiempo a un agente nuestro y pida una audición musical con este nuevo instrumento. Al escuchar las primeras notas sentirá usted la sensación de que los artistas se hallan en su presencia. Su ánimo quedará cautivado ante esta nueva maravilla y radiante de placer, deseará Ud. adquirir este prodigioso aparato que reproduce todos los sonidos musicales con una precisión verdadera admirable. Una sola audición le convencerá.

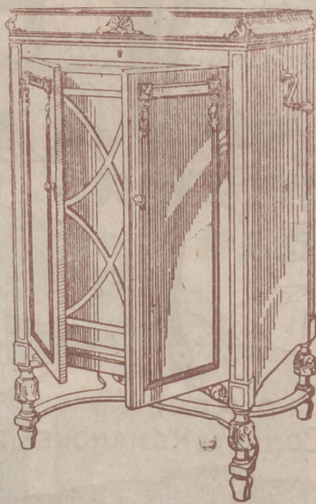

La Voz de su Amo

COMPañÍA DEL GRAMÓFONO, S. A. E. Fábrica: Urgel N.º 234
Avenida PI y Margall, 1.—MADRID BARCELONA



ESPECTÁCULOS DE MADRID

REVISTA DIARIA

DE INFORMACIÓN Y PROPAGANDA

.. FUNDADA EL 21 DE NOVIEMBRE DE 1922 ..

Distribución de nuestras tiradas

Todos los días, de doce y media a dos en los Casinos de Madrid, Bellas Artes, Gran Peña, en los Hoteles Palace, París, Inglés, Reina Victoria, Regina y Príncipe de Asturias. De cuatro a cinco de la tarde, en los siguientes Cafés y de esta forma: *Martes, Fieles y Sábados*, Cafés Oriental, Lisboa, Puerto Rico, Universal y Colonial; *Miercoles, Viernes y Domingos*, Lion d'Or, Maison Dorée, Café-Bar La Montaña y Norte:-- Diariamente se reparte en los Bares Villa-Rosa, Plaza de Santa Ana, 17, «Madrid» Sevilla, Echegaray, 21 y en la Peluquería de Moda, Prado, 7.—Lo que avisamos a los Sres. anunciantes para que lo compruebe

Para toda clase de anuncios y propagandas diríjense a la Dirección

2, Conde de Romanones, 2

(Esquina a Concepción Jerónima)

Horario de trenes.

Compañía del Norte.	Salida de Madrid	Llegada a Madrid
Expreso Hendaya (vía Avila).....	2130	2230
Expreso Galicia (vía Avila).....	19,20	9,40
Rápido Hendaya (vía Avila).....	20	21
Sudexpreso Francia (vía Avila)....	22	9,15
Rápido Asturias-Santander.....	9	22,15
Correo Santander (vía Avila).....	19,30	8,15
Correo Galicia (vía Avila).....	19,45	7,45
Correo Hendaya (vía Avila).....	22,45	6
Mixto Madrid-Irún.....	6	19,40
Mixto Galicia (vía Segovia).....	10,25	14,50
Mensajerías Segovia.....	20	15,45
Tranvía Avila.....	7,45	17,10
Tranvía Segovia.....	8-18	11,10-20,25
Tranvía Escorial-Cercedilla.....	14,10	18
Tranvía Pozuelo.....	21	22
Tranvía Pozuelo.....	16,35	18,45
Tranvía Escorial (domingos).....	10,08	19,50
Tranvía Escorial.....	19,20	8,48
Madrid-Cáceres-Portugal.		
Ráp Lisboa.....	23,28	8,26
Corr. Lisboa.....	20,25	9,05
Mix Salamanca-Cáceres.....	8,45	19,50
Mix Talavera.....	14	16

Sigue en la 4.ª plana.

Clemente y García

Liquidación forzosa por derribo de la finca.

Precios increíbles.

34, MAYOR, 34

TELEFONO 10.251



NO TIENE SUCURSALES

Madrid-Zaragoza-Alicante

	Salida de Madrid	Llegada a Madrid
Exp. Barcelona.....	20,15	9
Exp. Alicante Valencia-Cartagena.	9	10,40
Exp. Andalucía.....	9,50	20,25
Expreso Sevilla.....	10,55	21,05
Expreso Zaragoza y Barcelona....	9,45	21,55
Expreso Málaga-Algeciras (alterno)	21,35	9,10
Correo-expreso Valencia.....	22,10	8
Exp. Andalucía-Cádiz (alterno)....	22,40	8,45
Correo-expreso Alicante.....	23	7,30
Correo-Expreso Aranjuez-Toledo.	9,10	20,25
Omnibus Zaragoza.....	19	10,25
Omnibus Zaragoza-Barcelona.....	7,20	19,55
Correo Zaragoza y Barcelona.....	21,40	8
Correo-expreso Cartagena.....	21,45	8,30
Expreso Badajoz, lunes miér. vier.	8,45	20,45
Id. regreso, martes, jueves, sáb....	8,45	20,45
Expreso Toledo (por Aranjuez)...	9,10	20
Correo Andalucía.....	23,25	7
Omnibus Cuenca-Alicante-Valencia-Cartagena y Córdoba.....	7	11,20
Mensajerías Valencia-Alicante y Tarazona.....	11,10	18,45
Omnibus Toledo.....	7,45	14,35
Omnibus Sigüenza.....	13,30	14,15
Omnibus Guadalajara.....	10,10	17,35
— — — — —	17	17,35
— — — — —	20,35	8,45
Tranvía Getafe (Badajoz).....	6,20	7,45

Tarifas de Correos

PUNTO DE DESTINO	CARTAS		Tarjetas postales		Sobres maneados y objetos asegurados		Derecho de certificado	
	Tipo de peso	Gr. Cts.	Sen-cillas	Cts.	Tipo de peso	Gr. Cts.	Qual-quier peso	Cts.
Interior de las poblaciones.....	20	5	15	15	15	20	30 (h)	15
Península, Islas Baleares, Canarias, posesiones españolas de Norte de África y Andorra....	25	25	15	15	25	25	30 (h)	25
Portugal, Gibraltar, Filipinas y América.....	25	25	15	15	30	30	30	30
Península, Pío, Antioquia, Coris y demás posesiones del Golfo de Guinea.....	30	30	15	15	30	30	30	30
Oncinas españolas en Marruecos y Tánger.....	30	40	15	15	20	20	40	40
Todos los demás países.....	30	40	15	15	30	30	40	40

(a) Los primeros 20 gramos son 40 céntimos, y cada 20 gramos que exceda de los 20 primeros, 20 céntimos. — (b) Por excepción es de 5 céntimos solamente el importe del certificado para los impresos que contienen libros, sin que haya derecho a injamización en caso de extravío.

HOTEL UNIVERSO Y CUATRO NACIONES
ZARAGOZA

RESTAURANT DE PRIMER ORDEN

Ascensor eléctrico - Calefacción a vapor - Agua corriente, fría y caliente - Habitaciones con baño
Autobús en las estaciones - Grandes salones para banquetes

LA CORUÑA
MARTIN NAVAZO

Vinos - Restaurant - Cervezas - Licores de todas las marcas - Mariscos del día - Aperitivos y bocadillos - La peña más clásica.

4, ALCALÁ 4

Fotografía Laurgraff

Montera, 42, planta baja

Sucursal en Preciados, 16, planta baja

Magníficas postales desde tres ptas., kilométricos, pasaportes y carnets entregados en el acto.

SE HACEN AMPLIACIONES

RELOJERIA

Manuel Alvarez

Compra - venta de relojes de todas clases, antiguos y modernos

6, CALLE DEL PRADO, 6. - TEL. 14226

Edificios públicos

Casas de Socorro

Buenavista, Castelló, 65, Teléf. 52 430. — Centro, Navas de Tolosa, 10, Teléf. 10.025. — Congreso, Fuercar, 8, Teléf. 10.048. — Chamberí, Eloy Gonzalo, 15, Teléf. 30.271. — Hospicio, Augusto Figueroa, 45, Teléf. 16.189. — Hospital, Santa Isabel, 36, Teléfono 10.034. — Inclusa, Encarnación, 21, Teléfono 10 406. — Latina, Carrera de San Francisco, 8, Teléfono 10.022. — Palacio, Cristinos Martos, 3, Teléfono 30.073. — Universidad, Alberto Aguilera, 20, Teléfono 15.132.

Juzgados Municipales.

Chamberí, Fuencarral, 91. — Palacio, Tutor, 20. — Inclusa, Estudios, 3. — Latina, Carrera de San Francisco, 8. — Hospicio, Barco, 26. — Buenavista, Belén, 2. — Centro, Santa Catalina, 1. — Congreso, León, 40 y 42. — Hospital, Magdalena, 22. — Universidad, Alberto Aguilera 20

Dirección General de Seguridad, Víctor Hugo número 10

Servicio de Incendios: Imperial, 10.

Servicio de Correos

Central de Correos (Plaza de Castelar)

ESTAFETAS URBANAS

Núm 1 Jorge Juan, 20 y 22.—2 General Zabala, 14 (Prosperidad).—3 Santa Engracia, 155.—4 Florida, 7.—5 Carrera de San Francisco, 17.—6 General Orda, 8.—7 Santa Isabel, (esquina a Brumen). 8 Ronda Conde Duque, 11.—9 Hermosilla, 89. 10 Fuencarral, 138.—11 Paseo de Extremadura, 23 12 Magdalena, 12 —13 Lozano, 14 (Gulndalera).—14 Montalbán, 1 (Central).

SERVICIO DE TRANVIAS

Sitios de recogida: Estación del Norte.—Atocha (puerta y glorietta) =Plaza de Castelar.—Puerta del Sol (frente a Gobernación y esquina a Carretas).—Nicolás María Rieero (esquina a San Jerónimo).—Plaza de la Independencia.—Claudio Coello (esquina a Alcalá).—Red de San Luis.—Princesa (cruce con Marqués de Urquijo).—Plaza Mayor.—Cuatro Caminos y Ventas del Espíritu Santo. Horas:—de 8 a 12 y media mañana y de u a 8 y media tarde.

ESTACIÓN DEL NORTE

Horas de recogida: De las 16 a las 21.50.

Cartas.—Cinco minutos antes de la salida de los trenes impresos.—Desde las 16 hasta las 18.

Certificados y Valores.—Correo de Galicia, hasta las 16,40.—Correo de Santander, 17.—Correo de Asturias, 18,40 Expres de Irún, 21,00.—Correo de Irún, 21,30.—Mixtos de Galicia, Asturias y Santander, 21,00.

Horas de recogida de las cartas. Galicia, a las 15,40 Asturias y Santander, 16,40.—Aragón y Cataluña, 17,08.—Tajo (Cáceres) y Extremadura, 17,58.—Alicante y Murcia, 17,55.—Valencia, 19,10.—Andalucía, 19,30.—Norte y Extranjero, 21,00.

Cartas certificadas.—De 9 de la mañana a 12 de la noche Para que salgan en los correos del día, precisa certificar dos horas antes de la salida de los trenes correos. En otro caso, utilícense las Estafetas de alcance de las estaciones del Norte y Mediodía. Para el extranjero de 9 a 5 y de 7 a 12 de la noche.

Valores declarados.—De 10 de la mañana a las 17,30, e excepción de Galicia, Asturias y Santander, a las 15,00. Aragón y Cataluña, a las 16,30.—Andalucía y Norte, a las 18. Caja: de 11 a 17.—Domingos, de 11 a 13.

Impresos certificados.—(Por la calle de Montalbán, en el Pasaje, a la izquierda).—Líneas de Gallaia, Asturias, Santander, Segovia y Salamanca, de 10 a 13,50.—Líneas de Aragón, Extremadura, Tajo, Mediterráneo y Cuenca, de 10 a 14,50.—Líneas de Andalucía, Norte, Almorox y Colmenar, de 10 a 15,50. Estas horas son para el público que impone de 1 a s certificados. Siendo más de 3, precisa relación por duplicado y sólo de 10 a 13,00, para el extranjero de 9 a 12.

Lista de Correos. De 9 mañana a 6 tarde.

ESTACIÓN DEL MEDIODÍA

Horas de servicio: De las 16,30 a las 21,30.

Cartas.—Hasta diez minutos antes de la salida de los trenes.

Periódicos e impresos.—Cuenca hasta las 16,40. Aragón, hasta las 17,30. Demás líneas, hasta las 18.

Certificados y valores.—Cuenca, hasta las 16,40.—Aragón (expres), 17,30.—Aragón (correo), 17,45.—Extremadura, 18,10.—Andalucía (expres), 19,30.—Alicante y Cartagena, 19,45.—Andalucía (correo), 20,10.—Valencia (expres), 20,45.

CASA "MERP"
ARREGLA STYLOGRAFICAS
ECHEGARAY 7 - TELEFONO 10095 - MADRID

Tarifa para el servicio de Automóviles

Al servicio público, clasificados por su categoría de fuerza y distinguidos por franjas en los colores azul, naranja y verde:

FRANJA ENCARNADA Y VERDE

Los 800 primeros metros..... 0,40 y 0,60
Por cada 200 metros más..... 0,10 y 0,20
Por cada hora que el coche esté parado en fracciones de 0,10 y 0,20. 4,00

Evitará Ud. los destrozos ocasionados en las paredes por los clavos y escarpías usando los tacos



Central: FERNANFLOR, 4.—Madrid.
Depósito: ALCALA, 99.—Madrid.

PLANTAS Y FLORES NATURALES PEDRO LAPÉQUE

Proveedor de los principales Teatros y Hoteles
Construcción de jardines, ramos, corbeilles y coronas
Ventura de la Vega, 3 Teléfono, 12.237

(Entrada por Carrera San Jerónimo) MADRID

El Rey de los Bocadillos

Unicos y famosísimos bocadillos

— marca «EL COCINERO» —

¡MIL CLASES DISTINTAS!

Pruébelos en cualquiera de sus despachos para la venta: Casa Chacón, Atocha, 110. Embajadores, 8. Casa Vega, Alcalá, 141; y Casa Díaz, Carretera de Aragón, 9 (Ventas del Espíritu Santo)

EL REY DE LOS BOGADILLOS (Marca registrada)

FÁBRICA Y ALMACÉN

de pianos, órganos y armoniums

Ricardo Rodríguez

VENTAS AL CONTADO Y A PLAZOS

Despacho: Ventura de la Vega, 3

Talleres: Pizarro 19 (Palacio de Chest.)

Teléfono 12.344

¡Viva Madrid! CERVEZAS LICORES

— EL RESTAURANT DE MODA —

Café exprés superior.—Cazuelitas variadas diariamente

El mejor vino de VALDEPEÑAS lo encontrará aquí.

7, Manuel Fernández y González, 7

(ANTES VISITACION)

COMPREN LOS CELEBRES CALCETINES Y MEDIAS MOLFORT'S

En los ALMACENES ASENSIO

ATOCHA, 58 (Plaza de Antón Martín)

ATOCHA, 12.-ATOCHA, 34.-MONTERA, 24

ARMENGOL

Acreditada y antigua Laneria y Colchonaria.
*Grandes existencias en lanas y telas adamascadas y listadas,
 para todas clases de colchones. Duvets, plumas, mira-
 guanos, borras, zaleas, etcétera etcetera.*

Barquillo, 30.-Tel. 34272

FONTALBA

A las 6,30 y 10,30
 La aventura de Irene

LARA

A 10,30 Para tí es el mundo
 6,30 Los chorros del oro y
 el amor que pasa.

ROMEA

A las 6,30 Las Lloronas
 y 10,30 Por si las moscas

CINE SAN CARLOS

Mañana lunes

El mejor film sonoro
 Español impresionando
 hasta la fecha es

**Futbol,
 Amor y
 Toros**

INTERPRETADO
 por Blanquita Rodríguez y
 Ricardo Núñez

Reina Victoria

Compañía Díaz Artigas.

A las 6,15 y 10,30

**EL PAJARO
 SIN ALAS**

GRAN METROPOLITANO

A las 6,30 El guitarrico y Los gua-
 pos.

A las 10,30 La Campana Rota

CINE DEL CALLAO

Todos los días grandioso pro-
 grama de películas sonoras.

Infanta Isabel

A las 6,30
 10,30

Pégame, Luciano



Cura de

LAS VOCES

En todo tiempo los poetas
 una lira vibrando a todos
 secto hasta los rugidos de
 todos estos ruidos. A veces
 traducir y fijar esta música
 tores nos agradecerían que
 completa de los principales
 hombre puede oír.

Los es

La abeja, zumba; el ag
 la alondra, canta; el ag
 ro, pia; el buey, muge; el
 ba lo, relincha; la cabra,
 gorjea y trina; el cervati
 ladra; la cigarra, carraca
 no, gruñe; el cocodrilo, l
 na; el cuco, canta; el cuer
 fante, brama; el enfermo,
 la gallina, cacarea; el ga
 mañlla; el gavián, pia; l
 el grajo, grazna; el grillo
 ríe y llora; el jabali, gru
 marmota, silba; el milano
 silba; el mono grita y aú
 bre, aclama, grita y rug
 bucean; el oso, gruñe; l
 pájaros, gorjean, pian, s
 pantera, ruge; el papaga
 guea; el pavo, cloquea; l
 ladra y aúlla; el pichón,
 silba y gorjea; el ratón,
 ceronte, brama; el ruiseñ
 el tigre, mañlla y ronca
 la urraca, picotea y char
 habla, imita, llora, gime
 agudamente.

ALBERTO

Pulseras de pedi-
 da especialidad.



Ultimas
 creaciones

7, Carretas, 7

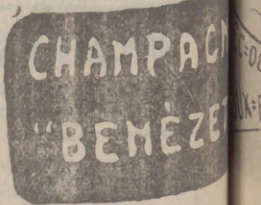



hoy 19 de ... 3 048 ... de 1930

Curiosidades
NATURALEZA
comparado la Naturaleza a ... desde el zumbido del ino- ... nuestro oído vibra con ... cuando se quiere ... que nuestros lec- ... una lista casi ... que expresan cuando el

Loces
el agüita; el águila, trompeta; ... rro. berrea; el bua- ... el buho, canta; el ca- ... bría, canta; el canario, ... rvo, brama; el chacal ... rvo, chisporrea; el cochi- ... gañe; la corneja, graz- ... el dormido, ronca; el ele- ... el estornino, chillá; ... gamo, brama; el gato, ... gorjea; el gorrion, pía; ... aulla; la hiena, ... el lobo, aulla; la ... silba; el mochuelo, ... zumba; la muchedum- ... dan vagidos y bal- ... la oveja, bala; los ... la paloma, arrulla; Ir ... y silba; el pato, gan- ... y reclama; el perro ... cloquea; el pinbón, ... brama; el rino- ... la serpiente, silba; ... el trabajador, jadea; ... balbucea. cecea, ... la zorra, late o ladra

**EL MEJOR REGALO
SERÁ SIN DUDA, UN OBJETO DE LA
ANTIGUA CERAMICA**
¡NIVEIRO!
DE TALAVERA
UNICA SUCURSAL EN MADRID,
CALLE DE RECOLETOS 2, DUP.
¡NO COMPRAR S N VISITAR ESTA CASA!

Price
Empresa y Dirección M. Sanchez Rexach
A las 6
A las 6 gran matinee.
A las 10,50 Gran función de circo por la nueva Compañía y presentación de los cinturones inscritos hasta la fecha en la olimpiada de profesionales de Luchas Greco-romanas.

COMEDIA
A las 10,50 ¿Que da usted por e conde?

COMICO
A las 6,50 Seis pesetas
A las 10,50 El Cuatrigemino

JAI-ALAI
(Calle de Alfonso XI)
Hoya las 4 de la tarde.
Primero, a pala, Chiquito de Gallarta y Quintana II contra Araquistain y Jáuregui. Segundo a remonte, Mina y Vega contra Ucin y Larrañaga.

TEATRO ESPAÑOL
A las 6,50 10,50
Las Mocedades del Cid

Fuencarral
A las 6,50 y 10,50 El Alma de la Copla

Martin
A las 5 Los verderones.
A las 6,50 10,50
Arriba y Abajo y Cha-ca-cha.

Eslava
A las 6,50 El barberillo de Lavapiés y La gran vía
A las 10,50 La Calesera

ZARZUELA
A las 6,50 y 10,15
La Lola se va a los puertos.

ROYALTY
Todos los días, tarde y no che. grandes funciones de películas.

"EL CISNE"



Número, 44.708

FABRICA DE IMPERMEABLES
Impermeables de señora y caballero 35 pesetas.—Trinchera tres telas, 60 pesetas
Capitas para niños, desde 7,50 pesetas.
FELIX RIESCO
Plaza del Progreso. 3 - Madrid
TELÉFONO 73.666

SEMI-SEC.
EXTRA-SEC.

LÍNEAS DE TRANVIAS

1 Sol-Salamanca.....	0,15	1 Sol-Especial P. de Toros, Cda. de Nllos, 0,30.- Cda. de Toros.....	0,50
2 Sol-Arguelles.....	0,15	25 Plaza Mayor-Leganes.....	0,50
3 Salamanca-Sol, 0,15.- Sol-Quide.....	0,10	26 Cibeles-Fuente de Toledo.....	0,15
4 Sol-Ventanas, 0,20.- Sol-Pardillas.....	0,15	27 Pozas-Sol, 0,15.- Sol-Delicias.....	0,15
5 Servicio especial Plaza de Toros, Cda. de Nllos, 0,20.- Toros.....	0,50	28 Red de San Luis-Prosperidad.....	0,20
6 Sol-Pardillas.....	0,15	29 Puente Vallecas-Antón Martín.....	0,15
7 Goya-Sol, 0,15.- Sol-Arguelles.....	0,15	30 Hipódromo-Chamartin la Rosa.....	0,15
8 Sol-Hipódromo.....	0,15	31 Hipódromo-Chamartin la Rosa.....	0,15
9 Bombilla-Sol, 0,30.- Sol-Hpno.....	0,15	32 Santo Domingo-Estación Norte.....	0,15
10 Sol-Bombilla, 0,30.- Sol-Norte.....	0,20	33 Santo Domingo-Pozas.....	0,15
11 Sol-Estación del Norte.....	0,15	34 Plaza Mayor-Puerta del Angel.....	0,10
12 Arguelles-Bilbao-Retiro.....	0,15	35 C. Caminos-Glorieta de Bilbao.....	0,10
13 Sol-Arguelles (Kosaba),.....	0,15	36 Ciboles-Puente de la Princesa.....	0,15
14 Antón Martín-Sol, 0,10.- Sol-Quide.....	0,10	37 Cibeles-Goya (final).....	0,15
15 P. Vilj-Sol, 0,25.- Sol-Quide. C. Cs. 0,10	0,10	38 Cibeles-Goya (final).....	0,15
16 P. Vallecas-Sol, 0,25.- Sol-Cham-berri-Clavide.....	0,10	39 Pozas-Plaza S. Cruz (P. V.).....	0,15
17 Sol-Pfco, 0,25.- Sol-A. Martín.....	0,10	40 Prosperidad-P. A. Martínez.....	0,15
18 Obalisco-Sol, 0,10.- Sol-Pgs, 0,05	0,05	41 S. Domingo-Pozas, 0,15.- Pozas-E. Agric., 0,10.- E. Agric.....	0,15
19 C. Caminos-P. Alorso Martínez.....	0,10	42 Puerta de Hierro.....	0,20
20 C. Caminos-Red de San Luis.....	0,10	43 Cibeles-Hipódromo.....	0,15
21 Sol-Pozas (por Leganillos).....	0,15	44 Cibeles-Plaza Manuel Becerra.....	0,15
22 Pozas-Sol, 0,15.- Sol-Embajada.....	0,15	46 Plaza Mayor-Fuenteclla.....	0,05
23 Sol-Fuenteclla.....	0,10	47 Plaza Mayor-Mataderos.....	0,20
24 P. Myr.-Crb. Bajo, 0,30.- C. Alto.....	0,10	48 Quevedo-Cibeles-P. Alocha.....	0,15
		49 Glorieta Bilbao-Colón-Goya.....	0,15
		50 Glorieta Ruiz Jiménez-C. Gzde.....	0,15

Guía del forastero

Algunos museos que merecen visitarse

- Arqueológico Nacional*, Serrano, 13: De diez a cuatro diario; festivos, de diez a una.
- Armería Real*: De diez a una, diario, una peseta, jueves, gratis, de dos a tres.
- Arte Moderno*, Paseo de Recoletos, 20: De ocho a una, diario, una peseta; jueves y domingos, gratis.
- Artillería*, Méndez Núñez: De ocho y media a doce y media, diario, 0,25 pesetas; martes y sábados, gratis.
- Caballerizas Reales*, Bailén, 8: De dos a cinco, diario, una a seis personas dos pesetas; lunes, gratis.
- Museo Romántico*, San Mateo, 13: De once a cuatro, entrada gratis.
- Nacional de Ciencias Naturales*, Castellana (Hipódromo): De nueve a doce, diario, y de nueve a doce y media, festivos.
- Nacional del Prado*, Paseo del Prado, 9: De diez a cuatro, diario, y de diez o dos, festivos; Domingos y jueves gratis.
- Naval*, P. Ministerios 7: De diez a una, diario.

LÍNEAS PRINCIPALES DE TURISMO

Madrid a Barcelona.—Expreso con butacas
Salida, 8,15 noche; llegada, 9,35 mañana. Expreso con restaurante y camas: Saída 9,50 no-

Los Gabrieles (ADRIAN QUIJANO)

El mejor y más clásico colmado de Madrid. Célebre y famoso ea el mundo por sus vinos finos y su manzanilla inigualable. Concurrido día y noche por lo más selecto de la aristocracia y por todas las clases sociales.

RESTAURANT POR CUBIERTOS Y A LA CARTA

LOS GABRIELES

19, ECHEGARAY, 19

EL OZONOPINO

RUY-RAM

Cumple con los preceptos de la higiene

ISIDORO RUIZ

CARRETAS, 37, PRAL.—MADRID

Depósito de Linoleum

ARTICULOS DE LIMPIEZA :: TUBOS DE GOMA
HULES DE MESAS Y PARA ENCERADOS

Francisco Serrano

Droguería y Perfumería :: Depósito de suelas y tacones de goma.

CONDE DE ROMANOS, II. - MADRID

Sastrería Galindo

CORTE REGIO

TRAJES ULTIMA MODA - GABANES
TRINCHERAS - GABARDINAS

(Se admiten géneros para su confección)

Concepción Jeronima, 8 - Teléfono 72746

Se hacen Plisados, Vainicas e incrustaciones mecanicas

LA CASA MAS ANTIGUA DE MADRID

SE HACEN TODA CLASE DE PLISADOS Y EN TODOS LOS ANCHOS. - ÚNICA CASA QUE TIENE SIEMPRE LAS ÚLTIMAS CREACIONES DE PARÍS.

ARTURO HUERTA
Fernando VI, 12, pral. Teléfono 33681

CONFITERIA, PASTELERIA, FIAMBRES

NIZA

Especialidades y creaciones para el te y postres.

Se sirven LUNCHS

Argensola, 20, Orellana, 16
Glorieta de Bilbao, 7 y Sagasta, 2
Teléfono, 33253

che; llegada, 10,15 mañana. Expreso diurno con restaurante: Salida, 9,45 mañana; llegada, 11,15 noche.

Madrid a Hendaya.—Expreso con restaurante y camas: Salida, a las 10 noche; llegada, 10,10 mañana. Expreso con primera y tercera: Salida, 8,50 noche; llegada, 12 mañana.

Madrid a Sevilla.—Expreso con butacas y tercera: Salida, 9,35 noche; llegada, 10,55 mañana. Expreso con butaca, restaurante y camas: Salida, 10,40 noche; llegada, 9,25 mañana. Expreso diurno con restaurante: Salida, 9,50 mañana; llegada, 9 noche.

Madrid a el Escorial y Avila.—Rápido diurnos a Hendaya, con butacas y segunda: Salida, 10 mañana; llegada a el Escorial, 11 mañana; a Avila 12,15 tarde. Regreso en el descendente: Salida de Avila, 6,47 tarde; de el Escorial, 8,6 tarde; llegada a Madrid, 9 noche.

(Hay trenes ómnibus de ida / venida en el mismo día y otro especial los domingos).

CARRETERAS

Carreteras en perfecto estado para el automovilismo.

Madrid-Sevilla (por Córdoba), 542 kilómetros
Madrid-Sevilla (por Extremadura), 545 kilómetros.

Madrid Irún (por Aranda), 488 kilómetros.
Madrid Irun (por Valladolid), 558 kilómetros.
Madrid-Barcelona, 628 kilómetros.
Madrid-Toledo, 70 kilómetros.
Madrid-Escorial, 49 kilómetros.

C. L. A. S. S. A.

LINEAS AEREAS SUBVENCIONADAS

SERVICIOS DIARIOS

Madrid-Sevilla, por 100 pts.

Madrid-Barcelona, por 125 pts.

SERVICIO ALTERNO

Madrid-Biarritz, por 125 pesetas.

En trimotores de seis toneladas

DESPACHOS

DE BILLETES:

Madrid:
Alcalá, 71
Teléfono 52.922

Sevilla:
Reina Mercedes, 1
Teléf. 21760

Barcelona:
Fontanella,
Teléf. 20780

Biarritz:
18, Av. de la Marne
Teléf. 1479

Casa Adoración

ULTIMAS NOVEDADES
DE PARIS

Sombreros
para
señoras
y
niñas

4, CALLE DEL PRADO, 4
TELEFONO 14226

¡¡UN MOMENTO!!



El mayor surtido en plumas estilográficas y lapiceros, automáticos.

Palacio de la estilográfica

Viuda de Navarro

5, PRECIADOS, 5

Tome las señas de esta Casa, compre en ella una vez, y será la Papelería donde se surta siempre.



¡¡NO LO OLVIDE!!

PALACIO DE LA ESTILOGRAFICA

5, PRECIADOS, 5

Teléfono 10.197
MADRID



Esmaltes finos artísticos. Esmaltes traslucidos. Sortijas de indios patentadas. Condecoraciones civiles y militares. Escudos Heráldicos. Cartelas en oro y plata para homenajes.

ATOCHA. 5 MADRID

Teléfono, 17.525

CASA JACINTO

(Antiguo Castillo de Luna). Concepción Jerónima, 6 Servicio de restaurant. Platos populares todos los días. Especialidad en cazuelitas. Café expreso. Cervezas, mariscos y bocadillos. Vinos finos de Valdepeñas de la casa de

Miguel L. Ledesma
6, Concepción Jerónima. 6

Tarifa general de la Compañía del Metropolitano Alfonso XIII

P. del Sol a T. de las Victorias, 0'30; con estaciones en Alvarado y Estrecho.

Table with 2 columns: Station names and fare amounts. Stations include C. del Norte, Cuatro Caminos, Noviciado, St. Domingo, Isabel II., Sevilla., Banco., Ha'iro., P. Vergara, Goya., M. Becerra, Ventas., P. Vallecas, P. Vallesca, M. Pelayo, Atocha., A. Martín, Progreso., P. del Sol, Gran Vía., Tribunal., Bilbao., Chamberí., Iglesia., Ríos Rosas, C. Caminos, and E. del Norte.

ESTACIONES

Compañía madrileña de Urbanización

Tranvía de Cuatro Caminos-Ciudad Lineal-Ventas. Servicio días laborables: Por la mañana cada quince minutos; por la tarde cada diez minutos. Domingos y días festivos: Cada cinco minutos.
Tranvía de Cuatro Caminos a la Dehesa de la Villa. Servicio días laborables: Desde Cuatro Caminos cada diez minutos; desde la Red de San Luis (Gran Vía), coches discos núm. 20, cada nueve minutos. Domingos y días festivos: Desde ambos puntos cada cinco minutos.
Tranvía desde Cuatro Caminos a Fuencarral. Cada treinta minutos.
Tranvía de Cuatro Caminos a Tetuán. Cada tres minutos. Servicio directo desde el Puente de Vallecas a Tetuán, coches discos número 14, cada diez minutos.
Tranvía de Ventas a Canillejas. Servicio cada hora, saliendo los coches de Ventas desde las 7,25 hasta las 22,25.
Ferrocarril a Colmenar Viejo. Salidas de trenes desde Cuatro Caminos: 9,32 Idem de Colmenar: 8,15.

Relojería y platería Bisutería fina CARLOS PERLA

Objetos para regalos, Relojes s desde 7 pesetas. 4, Carretas, 4

Gran Peluquería de PACO

El salón más distinguido de Madrid SERVICIO ESMERADISIMO

La clientela más selecta de la ciencia, literatura y toreo. CALLE DEL PRADO, NUM. 7

¡LE INTERESA!

El célebre cocinero Antonio Martínez ofrece su CLASICA COCINA Y SUS CUBIERTOS ENORMES POR 3 Y 4.50, CON VINO Y POSTRES

Dicho jefe de cocina desafia a QUE NO SE COME MEJOR QUE EN ¡VIVA MADRID! 7, MANUEL FERNANDEZ Y GONZALEZ, 7

EL MESÓN DEL SEGOVIANO

CAVA BAJA, 41 y 28. - Teléfono, 72932 El sitio más popular de la Corte, donde pueden admirar los famosos frescos del pintor Arturo Ortiz Aguacil Los jueves: POTE GALLEGO No deje de visitar este famoso MESÓN

GRAN FERRETERIA - MATERIAL ELECTRICO

Especialidad en artículos para Colegios y Comunidades PEDRO ORCASITAS SUCESOR DE PEÑA Agujas, cuchillos, tijeras, navajas de afeitar y de bolsillo, Efectos de pescar. Batería de cocina. Herramientas para zapateros y guarnicioneros. Cubiertos. Esparteros, 10 MADRID Teléfono 13346

La Regional

Vinos finos de mesa. - : - Servicio a domicilio Gran vino "El Padre Eterno" y blanco "LA PALMA" 1, Los Madrazos, 1 Teléfono 13563

Zacarías Madrid

Se encarga de hacer toda clase de Seguros y en particular de «La Equitativa de Madrid», empresa de seguros contra enfermedades y entierros, también facilita terrenos en el extrarradio desde 10 pesetas al mes. - Para informes: 48, Mesón de Paredes, 48

Peletería "LLANA"

*Avisa a su distinguida clientela
que ha inaugurado su nueva
Casa en*

Encarnal, 46. = 2.º

TELEFONO
13451



Felix Toca
FÁBRICA DE BRONCES ARTÍSTICOS
LAMPARAS, CAMAS,
MUEBLES Y HERRAJES

DESPACHO CENTRAL. NICOLÁS DE RIVERA, 816
TELEFONO - 15 4971
FÁBRICA Paseo de las Acacias, 2 dupdo
Teléfono - 151101 MADRID

KARDEX
FICHERO VISIBLE PERFECTO

LIPS

CAJAS DE CAUDALES

MUEBLES DE ACERO
PARA OFICINAS

ARCHIVADORES, MESAS,
ARMARIOS, ETC.

Rudy Meyer

Montera, 28
MADRID



Mi orgullo

es el aspirador de polvo

VAMPIRO

Con él puedo limpiar las alfombras, los muebles y tapices sin que quede una partícula de polvo.

Enceradoras eléctricas

- Hobby - Dandy - Victor - Express -

A. E. G. - Sección Santo

Paseo de Recoletos, 17

Teléfono 52098

**CONTRA EL FRIO,
HUMEDAD y ENFERME-
DADES**

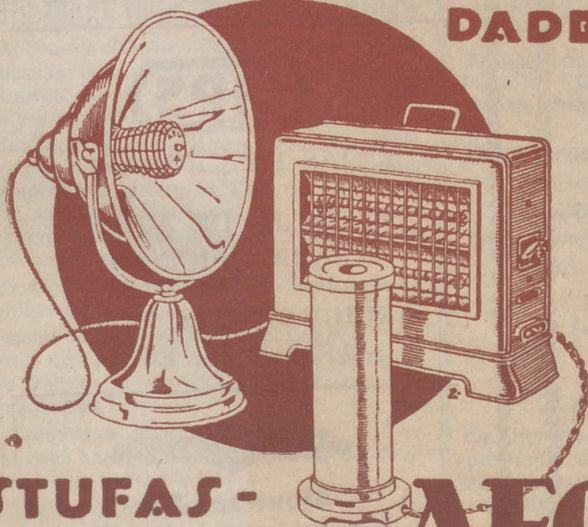

ESTUFAS - CALIENTAPIES AEG

En todos los buenos acreditados establecimientos de este ramo

:- y :-

A E G Ibérica de Electricidad

(S. A.)

DESPACHO PUBLICO

Prim, 20. Madrid

Horas: De 8 y 1/2 a 1 y de 13 y 1/2