

OCTAVO año de publicación no interrumpida.

Espectáculos de Madrid

REVISTA DIARIA

GUIA DE LA CAPITAL

=NOVELAS= PASATIEMPOS

CRÓNICAS DE TEATROS

=TOROS=

CINES
VARIETÉS
Y
SPORT.

Reparto Gratis

-DIRECCIÓN -
2-CONDE DE ROMANONES, 2

UNIÓN MUSICAL ESPAÑOLA

Carrera de San Jerónimo, 30 (edificio propiedad) y Preciados, 5.

Autopianos, Piano, Armoniums, Instrumentos accesorios, Rollos
Diana. Música Española y Extranjera. AUTOPIANOS DE ALQUILER

Casa la más surtida y más barata de España.



Pere Durán

LA MARAVILLA DEL SIGLO



¿Ha oído Ud. la Nueva Gramola con Cámara Acústica «Reenfrante»? En caso negativo, hágalo en seguida. Acuda sin pérdida de tiempo a un agente nuestro y pida una audición musical con este nuevo instrumento. Al escuchar las primeras notas sentirá usted la sensación de que los artistas se hallan en su presencia. Su ánimo quedará cautivado ante esta nueva maravilla y radiante de placer, deseará Ud. adquirir este prodigioso aparato que reproduce todos los sonidos musicales con una precisión verdadera admirable. Una sola audición le convencerá.

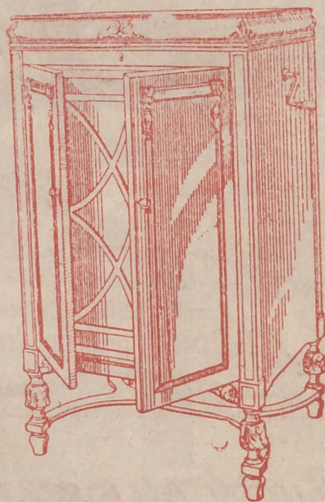

La Voz de su Amo

COMPañÍA DEL GRAMÓFONO, S. A. E.
Avenida Pí y Margall, 1.—MADRID

Fábrica
Urgel N.
BARCELONA

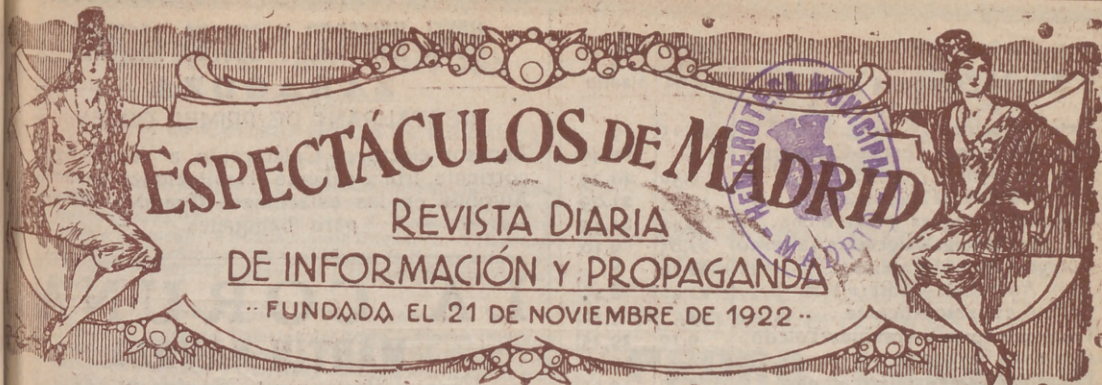

ESPECTÁCULOS DE MADRID

REVISTA DIARIA

DE INFORMACIÓN Y PROPAGANDA

FUNDADA EL 21 DE NOVIEMBRE DE 1922

Distribución de nuestras tiradas

Todos los días, de doce y media a dos en los Casinos de Madrid, Bellas Artes, Gran Peña, en los Hoteles Palace, París, Inglés, Reina Victoria, Regina y Príncipe de Asturias. De cuatro a cinco de la tarde, en los siguientes Cafés y de esta forma: *Martes, Fieles y Sábados*, Cafés Oriental, Lisboa, Puerto Rico, Universal y Colonial; *Miercoles, Viernes y Domingos*, Lion d'Or, Maison Dorée, Café-Bar La Montaña y Norte:— Diariamente se reparte en los Bares Villa-Rosa, Plaza de Santa Ana, 17, «Madrid» Sevilla, Echegaray, 21 y en la Peluquería de Moda, Prado, 7.—Lo que avisamos a los Sres. anunciantes para que lo compruebe

Para toda clase de anuncios y propagandas diríjense a la Dirección

2, Conde de Romanones, 2

(Esquina a Concepción Jerónima)

Horario de trenes.

Compañía del Norte.	Salida de Madrid	Llegada a Madrid
Expreso Hendaya (vía Avila).....	21,30	22,30
Expreso Galicia (vía Avila).....	19,20	9,40
Rápido Hendaya (vía Avila).....	20	21
Sudexpreso Francia (vía Avila)...	22	9,15
Rápido Asturias-Santander.....	9	22,15
Correo Santander (vía Avila).....	19,30	8,15
Correo Galicia (vía Avila).....	19,45	7,45
Correo Hendaya (vía Avila).....	22,45	6
Mixto Madrid-Irún.....	6	19,40
Mixto Galicia (vía Segovia).....	10,25	14,50
Mensajerías Segovia.....	20	15,45
Tranvía Avila.....	7,45	17,10
Tranvía Segovia.....	8-18	11,10-20,25
Tranvía Escorial-Cercedilla.....	14,10	18
Tranvía Pozuelo.....	21	22
Tranvía Pozuelo.....	16,35	18,45
Tranvía Escorial (domingos).....	10,08	19,55
Tranvía Escorial.....	19,20	8,48
Madrid-Cáceres-Portugal.		
Ráp. Lisboa.....	23,28	8,26
Corr. Lisboa.....	20,25	9,05
Mix. Salamanca-Cáceres.....	8,45	19,50
Mix. Talavera.....	14	16

Sigue en la 4.ª plana.

Clemente y García

Liquidación forzosa por derribo de la finca.

Precios increíbles.

34, MAYOR, 34

TELEFONO 10.251



NO TIENE SOCURSALES

Madrid-Zaragoza Alicante

	Salida de Madrid	Llegada a Madrid
Exp. Barcelona.....	20,15	9
Exp. Alicante Valencia-Cartagena.	9	10,40
Exp. Andalucía.....	9,50	20,25
Expreso Sevilla.....	10,55	21,05
Expreso Zaragoza y Barcelona....	9,45	21,55
Expreso Málaga-Algeciras (alterno)	21,35	9,10
Correo-expreso Valencia.....	22,10	8
Exp. Andalucía-Cádiz (alterno)....	22,40	8,45
Correo-expreso Alicante.....	23	7,30
Correo-Expreso Aranjuez-Toledo.	9,10	20,25
Omnibus Zaragoza.....	19	10,25
Omnibus Zaragoza-Barcelona.....	7,20	19,55
Correo Zaragoza y Barcelona.....	21,40	8
Correo-expreso Cartagena.....	21,45	8,30
Expreso Badajoz, lunes miér. vier.	8,45	20,45
Id. regreso, martes, jueves, sáb....	8,45	20,45
Expreso Toledo (por Aranjuez)...	9,10	20
Correo Andalucía.....	23,25	7
Omnibus Cuenca-Alicante-Valencia-Cartagena y Córdoba.....	7	11,20
Mensajerías Valencia-Alicante y Tarancón.....	11,10	18,45
Omnibus Toledo.....	7,45	14,35
Omnibus Sigüenza.....	13,30	14,15
Omnibus Guadalajara.....	10,10	17,35
— — — — —	17	17,35
— — — — —	20,35	8,45
Tranvía Getafe (Badajoz).....	6,20	7,45

Tarifas de Correos

PUNTO DE DESTINO	CARTAS		Tarjetas postales		Sobres mensajeros y objetos asegurados		Derecho de certificado	
	Tipo	Francia	Sencillos	Tipo de peso	Francia	Francia	Qualquier peso	Cta.
Interior de las poblaciones, Península, Islas Baleares, Canarias, posesiones españolas de Norte de Africa y Andorra... Poruzal, Gibraltar, Filipinas y América. Para el Pío, Annonon, Cortis y demás posesiones del Golfo de Guineá..... y la Iger..... Todos los demás países.....	20	15	15	20	15	15	30 (h)	
	25	25	15	25	25	25	30 (h)	
	25	25	15	30	30	30	30	
	20	20 (a)	15	30	20	20	40	
	30	40	25	30	30	30	40	
	30	40	25	30	30	30	40	
	30	40	25	30	30	30	40	
	30	40	25	30	30	30	40	
	30	40	25	30	30	30	40	
	30	40	25	30	30	30	40	

HOTEL UNIVERSO Y CUATRO NACIONES

ZARAGOZA

RESTAURANT DE PRIMER ORDEN

Ascensor eléctrico - Calefacción a vapor - Agua corriente, fría y caliente - Habitaciones con baño - Autobús en las estaciones - Grandes salones para banquetes

LA CORUÑA MARTIN NAVAZO

Vinos - Restaurant - Cervezas - Licores de todas las marcas - Mariscos del día - Aperitivos y bocadillos - Peña más clásica.

4. ALCALÁ 4

Fotografía Laurgraf

Montera, 42, planta baja

Sucursal en Preciados, 16, planta baja

Magníficas postales desde tres ptas., kilómetros, pasaportes y carnets entregados en el acto.

SE HACEN AMPLIACIONES

RELOJERIA

Manuel Alvarez

Compra y venta de relojes de todas clases. antiguos y modernos

6, CALLE DEL PRADO, 6. - TEL. 14226

Edificios públicos

Casas de Socorro

Buenavista, Cas. elló. 65. Teléf. 52 430. - Centro, Navas de Tolosa, 10. Teléf. 10.025 - Congreso, Fúcar, 8. Teléf. 10.048. - Chamberí, Eloy Gonzalo, 15. Teléf. 30.271. - Hospicio, Augusto Figueroa, 45. Teléf. 16.189. - Hospital, Santa Isabel, 36. Teléf. 10.034. - Inclusa, Encarnación, 21. Teléf. 10.406 - Latina, Carrera de San Francisco, 8. Teléf. 10.022. - Palacio, Cristinos Martos, 3. Teléf. 30.073. - Universidad, San Bernardo, 68. Teléf. 15 * 32.

Juzgados Municipales.

Chamberí, Fuencarral, 91. - Palacio, Tutor, 20. - Inclusa, Estudios, 3 - Latina, Carrera de San Francisco, 8. - Hospicio, Barco, 26 - Buenavista, Belén, 2. - Centro, Santa Catalina, 1. - Congreso, León, 40 y 42. - Hospital, Magdalena, 22. - Universidad, Alberto Aguilera

Dirección General de Seguridad, Victor Hugo número 10

Servicio de Incendios: Imperial, 19,

Servicio de Correos

Central de Correos (Plaza de Castelar)

ESTAFETAS URBANAS

Núm 1 Jorge Juan, 20 y 22. - 2 General Zabala, 14 (Prosperidad). - 3 Santa Engracia, 15b - 4 Florida, 7. - 5 Carrera de San Francisco, 17. - 6 General Orca, 8. - 7 Santa Isabel, (esquina a Brumen). - 8 Ronda Conde Duque, 11. - 9 Hermostilla, 89. - 10 Fuecarral, 138. - 11 Paseo de Extremadura, 23. - 12 Carretas, 10. - 13 Lozano, 14 (Guindalera). - 14 Montalbán, 1 (Central).

SERVICIO DE TRANVIAS

Sitios de recogida: Estacion del Norte. - Atocha (puerta y gorieta) - Plaza de Castelar. - Puerta del Sol (frente a Gobernación y esquina a Carretas). - Nicolás María Rieiro (esquina a San Jerónimo). - Plaza de la Independencia. - Claudio Coello (esquina a Alcalá) - Red de San Luis. - Princesa (cruce con Marqués de U. Julio). - Plaza Mayor. - Cuatro Caminos y Ventas del Espíritu Santo. Horas: - de 8 a 12 y media mañana y de 4 a 8 y media tarde.

ESTACIÓN DEL NORTE

Horas de recogida. De las 10 a las 21,50.
 Cartas. - Cinco minutos antes de la salida de los trenes.
 Impresos. - Desde las 16 hasta las 18.
 Certificadas y Valores. - Correo de Galicia, hasta las 16,40. - Correo de Santander, 17. - Correo de Asturias, 18,40. - Exprés de Irún, 21,00. - Correo de Irún, 21,50. - Mixtos de Galicia, Asturias y Santander, 21,00.
 Horas de recogida de las cartas. - Galicia, a las 15,40. - Asturias y Santander, 16,40. - Aragón y Cataluña, 17,05. - Tajo (Cáceres) y Extremadura, 17,55. - Alicante y Murcia, 17,55. - Valencia, 19,10. - Andalucía, 19,30. - Norte y Extranjero, 21,00.

Cartas certificadas. - De 9 de la mañana a 12 de la noche. Para que salgan en los correos del día, precisa certificarse dos horas antes de la salida de los trenes correos. En otro caso, utilícese las Estafetas de alcance de las estaciones del Norte y Mediodía. Para el extranjero de 9 a 5 y de 7 a 12 de la noche.

Valores declarados. - De 10 de la mañana a las 17,30, a excepción de Galicia, Asturias y Santander, a las 18,00. Aragón y Cataluña, a las 16,30. - Andalucía y Norte, a las 18. - Caja: de 11 a 17. - Domingos, de 11 a 13.

Impresos certificados. - (Por la calle de Montalbán, en el Paseo, a la izquierda). - Líneas de Galicia, Asturias, Santander, Segovia y Salamanca, de 10 a 13,50. - Líneas de Aragón, Extremadura, Tajo, Mediterráneo y Cuenca, de 10 a 14,50. - Líneas de Andalucía, Norte, Almorox y Colmenar, de 10 a 15,50. - Estas horas son para el público que imponga de 1 a 3 certificados. Siendo más de 3, precisa relación por duplicado y sólo de 10 a 13,00, para el extranjero de 9 a 12.

Lista de Correos. - De 9 mañana a 6 tarde.

ESTACIÓN DEL MEDIODÍA

Horas de servicio: De las 16,30 a las 21,30.
 Cartas. - Hasta diez minutos antes de la salida de los trenes.

Periódicos e impresos. - Cuenca, hasta las 16,40. Aragón, hasta las 17,30. Demás líneas, hasta las 18.

Certificados y valores. - Cuenca, hasta las 16,40. - Aragón (exprés), 17,30. - Aragón (correo), 17,45. - Extremadura, 18,10. - Andalucía (expés), 19,30. - Alicante y Cartagena, 19,45. - Andalucía (correo), 20,10. - Valencia (expés), 20,45.

CASA "MERP"

ARREGLA STYLOGRAFICAS

ECHegaray 7 - TELEFONO 10095 - MADRID

Tarifa para el servicio de Automóviles

Al servicio público, clasificados por su categoría de fuerza y distinguidos por franjas en los colores azul, naranja y verde:

FRANJA ENCARNADA Y VERDE

Los 800 primeros metros..... 0,40 y 0,60
 Por cada 200 metros más..... 0,10 y 0,20
 Por cada hora que el coche esté parado en fracciones de 0,10 y 0,20. 4,00

Evitará Ud. los destrozos ocasionados en las paredes por los clavos y escarpas usando los tacos



Central: FERNANFLOR, 4. - Madrid.

Depósito: ALCALA, 99. - Madrid.

PLANTAS Y FLORES NATURALES

PEDRO LAPÉGUE

Proveedor de los principales Teatros y Hoteles
 Construcción de jardines, ramos, corbeilles y coronas

Ventura de la Vega, 3 - Teléfono, 12.237

(Entrada por Carrera San Jerónimo) MADRID

El Rey de los Bocadillos

Unicos y famosísimos bocadillos

- marca «EL COCINERO» -

¡MIL CLASES DISTINTAS!

Pruébelos en cualquiera de sus despachos para la venta: Casa Chacón, Atocha, 110. Embajadores, 8. Casa Vega, Alcalá, 141; y Casa Díaz, Carretera de Aragón, 9 (Ventas del Espíritu Santo)

EL REY DE LOS BOCADILLOS (Marca registrada)

FÁBRICA Y ALMACÉN

de pianos, órganos y armoniums

Ricardo Rodríguez

VENTAS AL CONTADO Y A PLAZOS

Despacho: Ventura de la Vega, 3

Talleres: Pizarro 19 (Palacio de Chestre)

Teléfono 12.344

¡Viva Madrid! CERVEZAS LICORES

- EL RESTAURANT DE MODA -

Café exprés superior. - Cazuclitas variadas diariamente

El mejor vino de VALDEPEÑAS lo encontrará aquí.

7, Manuel Fernández y González, 7

(ANTES VISITACION)

COMPREN LOS CELEBRES CALCETINES Y MEDIAS

MOLFORT'S

En los ALMACENES ASENSIO

ATOCHA, 58 (Plaza de Antón Marín)

ATOCHA, 12.-ATOCHA, 34.-MONTERA, 24

ARMENGOL

Acreditada y antigua Laneria y Colchoneria.
*Grandes existencias en lanas y telas adamascadas y listadas,
 para todas clases de colchones. Duvets, plumas, mira-
 guanos, borras, zaleas, etcétera etcetera.*

Barquillo, 30.-Tel. 34.272

FONTALBA

A las 6,30 y 10,30
 «Madrecita»

LARA

A las 6,30 Ganas de reñir y al
 natural 10,30 Para ti es el
 mundo

ROMEA

A las 4, Las Lloronas,
 6,30 y 10,30 Por si las moscas

ZARZUELA

A las 4, 6,30 y 10,15

¡EXITO! ¡EXITO!

La película sonora Española

**Futbol,
 Amor y
 Toros**

por **Blanquita Rodríguez y
 Ricardo Núñez**

¡EXITO ENORME!

Reina Victoria

Compañía Díaz Artigas.

A las 6,15 y 10,30

**EL PAJARO
 SIN ALAS**

GRAN METROPOLITANO

A las 6,30

y

A las 10,30 La Campana Rota

Centro

No hay función

Infanta Isabel

A las 6,30 y
 10,30

Pégame, Luciano

ALBERTO

Pulseras de pedi-
 da especialidad.



Ultimas
 creaciones

7, Carretas, 7



Cocinas

Sopa de puerros a la crema
 Para seis personas se pone
 dos onzas de manteca de vaca
 o de cerdo en una cacerola
 Cuando está reluciente la gra-
 sa, se saltea en ella una libra
 de puerros cortados en pedu-
 zos como avellanas; cabeza
 tallos y hojas. Antes que blan-
 men color se agregan dos ce-
 charadas colmadas de harina
 de flor y caldo de puchero
 con agua cuando la harina
 empieza a tostarse, se moja
 todo y se sazona a gusto de
 consumidor. Se deja cocer un
 día hora y en el momento de
 servir se liga la sopa como
 ha indicado para otros. En
 sopera, si se quiere habra-
 antemano picatostes fritos en
 trozos pequeños

Higado de ternera asado
 Se mechan mucho con un
 gordas de tocino - un higado
 ternera y se envuelve bien
 después de salpimentado,
 una telilla en las que recubren
 con manteca del cerdo; o se
 en papel blanco muy engrasado.
 Se asa de este modo en un
 asador; sin avivar mucho
 fuego, porque este manjar
 de servirse muy pasado. Se
 quita la envuelta y se coloca
 sobre una fuente, echándose
 por encima jugo de carne
 un picadillo de chalotas y

**CHAMPACNO
 BENÉZET**

ARON

hoy 12 de
ero de 1930

3.041

cinasera

el zumo de un limón
ligado de ternera frito a la
ana. — Se corta un hígado
ternera en lonchas finas y
forma de bizcochos de sole
Se hace un batido de cua
nuevos con dos cucharadas
aceite y se salpimenta esta
zela. En ella se rebozan las
das de hígado una a una
en harina después y se
en aceite, colocándolas
de corona y rellendo
moja. Heco del centro con una
de tomate muy espesa.
consejo a los que hagan
plato, que en vez de salsa
de tomate, guarnezcan el higa
do frito, con un puré bien
ado de patatas.
de papilla real. — Es
sopa esta de las más ade
das, y elegantes en una
bien servida. Para ocho
comas se derrite en una ca
re bien un cuarteron de mante
ado, y vacas se incorporan tres
aradas de harina de flor
o; o s
engra
modo
túcho
anjar
do. Se
e col
hán
orne
as V

EL MEJOR REGALO
SERA SIN DUDA, UN OBJETO DE LA
ANTIGUA CERAMICA
—: NIVEIRO :—
DE TALAVERA
UNICA SUCURSAL EN MADRID,
CALLE DE RECOLETOS 2, DUP.
(NO COMPRAR SIN VISITAR ESTA CASA)

Price

Empresa y Dirección M. Sanchez Rexach

A las 6 y

A las 10.30 Gran función de
circo por la nueva Compañía y
presentación de los cinturones
in-critos nasia la fecha en la
olimpiada de profesionales de
Luchas Grecorromanas.

COMEDIA

A las 6, 10.30 ¿Que da usted por el
conde?

COMICO

A las 4, Seis pesetas

A las 6,30 10,30 el Cuatrigemino

JAI-ALAI

(Calle de Alfonso XI)

Hoy a las 4 de la tarde.

Grandiosos partidos a pala y
a remonte por los mas afamados
áses de la pelota.

TEATRO ESPAÑOL

A las 6 y 10 15

Las Mocedades del Cid

Fuencarral

A las 4, 6,30 y 10,30 El Alma
de la Copla

Martin

A las 6.30 Arriba y abajo y
los verdaderos A las 10.30
Arriba y Abajo y Cha-ca-cha.

Eslava

A las 6,30

A las y 10,30 Noche de
verbena

AVENIDA

Todos los días, tarde y no
che, grandes funciones de
películas.

ROYALTY

Todos los días, tarde y no
che, grandes funciones de
películas.

"EL CISNE"



Número, 44.708

FABRICA DE IMPERMEABLES

Impermeables de señora y caballero 35
pesetas. — Trinchera tres telas, 60 pesetas
Capitas para niños, desde 7,50 pesetas.

FELIX RIESCO

Plaza del Progreso, 3. - Madrid
TELEFONO 73.666

DEMI=SEC.
EXTRA=SEC.

LINEAS DE TRANVIAS

Sol-Salamanca.....	0,15
Sol-Arguñelles.....	0,15
Salamanca-Sol, 0,15.-Sol-Ojudo, 0,10	
Sol-Ventanas, 0,20.-Sol-Paridillas, 0,15	
Servicio especial Plaza de Toros, Cda. de Nillos, 0,20.-Toros.....	0,50
Sol-Paridillas.....	0,15
Goya-Sol, 0,15.-Sol-Arguñelles, 0,15	
Sol-Hipódromo.....	0,15
Bombilla-Sol.....	0,15
Sol-Bombilla, 0,30.-Sol-Norte.....	0,20
Sol-Estación del Norte.....	0,15
Arguñelles-Bilbao-Retiro.....	0,15
Sol-Arguñelles (Rosales).....	0,15
Antón Martín-Sol, 0,10.-Sol-Odo, 0,10	
P. Vils-Sol, 0,25.-Sol-Odo.-C. Cs., 0,10	
P. Valdecas-Sol, 0,25.-Sol-Cham-berl-Olavide.....	0,10
Sol-Ffco, 0,25.-Sol-A. Martín.....	0,10
C. Caminos-Sol, 0,10.-Sol-Pgs., 0,05	
Obelisco-Sol, 0,10.-Sol-S. Fco., 0,10	
C. Caminos.-P. Alonso Martínez, 0,10	
C. Caminos.-Red de San Luis.....	0,10
Sol-Pozas (por Leganitos).....	0,15
Pozas-Sol, 0,15.-Sol-Embajada, 0,10	
Sol-Fuenteclilla.....	0,10
P. Myr.-Crb. Bajo, 0,30.-C. Alto, 0,10	

Guía del forastero

Algunos museos que merecen visitarse,

- Arqueológico Nacional*, Serrano, 13: De diez a cuatro diario; festivos, de diez a una.
- Armería Real*: De diez a una, diario, una peseta; jueves, gratis, de dos a tres.
- Arte Moderno*, Paseo de Recoletos, 20: De ocho a una, diario, una peseta; jueves y domingos, gratis.
- Artillería*, Méndez Núñez: De ocho y media a doce y media, diario, 0,25 pesetas; martes y sábados, gratis.
- Caballerizas Reales*, Bailén, 8: De dos a cinco, diario, una a seis personas dos pesetas; lunes, gratis.
- Museo Romántico*, San Mateo, 13: De once a cuatro, entrada gratis.
- Nacional de Ciencias Naturales*, Castellana (Hipódromo): De nueve a doce, diario, y de nueve a doce y media, festivos.
- Nacional del Prado*, Paseo del Prado, 9: De diez a cuatro, diario, y de diez a dos, festivos; Domingos y jueves gratis.
- Naval*, P. Ministerios 7: De diez a una, diario.

LINEAS PRINCIPALES DE TURISMO

Madrid a Barcelona.—Expreso con butacas: Salida, 8,15 noche; llegada, 9,35 mañana. Expreso con restaurante y camas: Salida 9,30 no-

Los Gabrieles (ADRIAN QUIJANO)

El mejor y más clásico colmado de Madrid. Célebre y famoso en el mundo por sus vinos finos y su manzanilla inigualable. Concurrido día y noche por lo más selecto de la aristocracia y por todas las clases sociales.

RESTAURANT POR CUBIERTOS Y A LA CARTA

LOS GABRIELES

19, ECHEGARAY, 19

EL OZONOPINO

RUY-RAM

Cumple con los preceptos de la higiene
ISIDORO RUIZ
 CARRETAS, 37, PRAL.—MADRID

Depósito de Linoleum

ARTICULOS DE LIMPIEZA :: TUBOS DE GOMA
 HULES DE MESAS Y PARA ENGERADOS

Francisco Serrano

Droguería y Perfumería :: Depósito de suelas y tacones de goma.

CONDE DE ROMANONES, II. - MADRID

Sastrería Galindo

CORTE REGIO

TRAJES ULTIMA MODA - GABANES
 TRINCHERAS - GABARDINAS

(Se admiten géneros para su confección)

Concepción Jeronima, 8 - Teléfono 72746

Se hacen Plisados, Vainicas e incrustaciones mecanicas

LA CASA MAS ANTIGUA DE MADRID

SE HACEN TODA CLASE DE PLISADOS Y EN TODOS LOS ANCHOS. - ÚNICA CASA QUE TIENE SIEMPRE LAS ÚLTIMAS CREACIONES DE PARÍS.

ARTURO HUERTA

Fernando VI, 12, pral. Teléfono 33681

CONFITERIA, PASTELERIA, FIAMBRES

|| N I Z A ||

Especialidades y creaciones para el te y postres.

Se sirven LUNCHS

Argersola, 20 y Orellana, 16
 Teléfono, 33253

che; llegada, 10,15 mañana. Expreso diurno con restaurante: Salida, 9,45 mañana; llegada, 11,15 noche.

Madrid a Hendaya.—Expreso con restaurante y camas: Salida, a las 10 noche; llegada, 10,10 mañana. Expreso con primera y tercera: Salida, 8,50 noche; llegada, 12 mañana.

Madrid a Sevilla.—Expreso con butacas y tercera: Salida, 9,35 noche; llegada 10,55 mañana. Expreso con butaca, restaurante y camas: Salida, 10,40 noche; llegada, 9,25 mañana. Expreso diurno con restaurante: Salida, 9,50 mañana; llegada, 9 noche.

Madrid a el Escorial y Avila.—Rápido diurno a Hendaya, con butacas y segunda: Salida 10 mañana; llegada a el Escorial, 11 mañana; a Avila 12,15 tarde. Regreso en el descendente: Salida de Avila, 6,47 tarde; de el Escorial, 8,6 tarde; llegada a Madrid, 9 noche.

(Hay trenes ómnibus de ida / venida en el mismo día y otro especial los domi gos).

CARRETERAS

Carreteras en perfecto estado para el automovilismo.

Madrid-Sevilla (por Córdoba), 542 kilómetros
Madrid-Sevilla (por Extremadura), 545 kilómetros.

Madrid Irún (por Aranda), 488 kilómetros.
Madrid Irun (por Valladolid), 558 kilómetros.
Madrid-Barcelona, 628 kilómetros.
Madrid-Toledo, 70 kilómetros.
Madrid-Escorial, 49 kilómetros.

C. L. A. S. S. A.

LINEAS AEREAS SUBVENCIONADAS

SERVICIOS DIARIOS

Madrid-Sevilla, por 100 pts.

Madrid-Barcelona, por 125 pts.

SERVICIO ALTERNO

Madrid-Biarritz, por 125 pesetas.

En trimotores de seis toneladas

DESPACHOS

DE BILLETES:

Madrid:

Alcalá, 71
Teléfono 52 922

Sevilla:

Reina Mercedes, 1
Teléf. 21760

Barcelona:
Fontanella,
Teléf. 20780

Biarritz:
18, Av. de la Marné
Teléf. 1479

Casa Adoración

ULTIMAS NOVEDADES DE PARIS

Sombreros para señoras y niñas

4, CALLE DEL PRADO, 4

TELEFONO 14226

¡¡UN MOMENTO!!



El mayor surtido en plumas estilográficas y lapiceros automáticos.

Palacio de la estilográfica

Viuda de Navarro

5, PRECIADOS, 5

Tome las señas de esta Casa, compre en ella una vez, y será la Papelería donde se surta siempre.



¡¡NO LO OLVIDE!!

PALACIO DE LA ESTILOGRAFICA

5, PRECIADOS, 5

Teléfono 10.197

MADRID



Esmaltes finos artísticos. Esmaltes traslucidos. Sortijas de indios patentadas. Condecoraciones civiles y militares. Escudos Heráldicos. Cartelas en oro y plata para homenajes.

ATOCHA. 5 MADRID

Teléfono, 17.525

Casa JACINTO

(Antiguo Castillo de Luna). Concepción Jerónima, 6
Servicio de restaurant. Platos populares todos los días. Especialidad en cazuelitas. Café exprés. Cervezas, mariscos y bocadillos. Vinos finos de Valdepeñas de la casa de Miguel López

6, Concepción Jerónima. 6

Peletería "LLANA"

*Avisa a su distinguida clientela
que ha inaugurado su nueva
Casa en*

Fuencarral, 46. == 2.º

TELEFONO
13451



Félix Toca
FÁBRICA DE BRONCES ARTÍSTICOS
LAMPARAS, CAMAS,
MUEBLES Y HERRAJES

DESPACHO CENTRAL. NICOLÁS CERVERA, 8 y 6
TELEFONO - 154971.
FÁBRICA Paseo de los Acacias 2 dupto.
Teléfono al 110. MADRID

PERFECTA S. A. MADRID

KARDEX

FICHERO VISIBLE PERFECTO

LIPS

CAJAS DE CAUDALES

MUEBLES DE ACERO
PARA OFICINAS

ARCHIVADORES, MESAS,
ARMARIOS, ETC.

Rudy Meyer

Montera, 28
MADRID



Mi orgullo

es el aspirador de polvo

VAMPIRO

Con él puedo limpiar las alfombras, los muebles y tapices sin que quede una partícula de polvo.

Enceradoras eléctricas

- Hobby - Dandy - Victor - Express -

A. E. G. - Sección Santo

Paseo de Recoletos, 17

Teléfono 52098

**CONTRA EL FRIO,
HUMEDAD y ENFERME-
DADES**

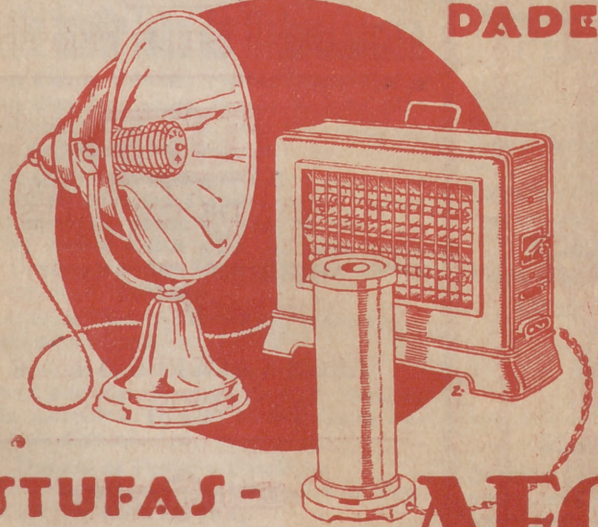

ESTUFAS - CALIENTAPIES AEG

En todos los buenos acreditados establecimientos del ramo

:- y :-

A E G Ibérica de Electricidad (S. A.)

DESPACHO PUBLICO

Prim, 20. Madrid

Horas: De 8 y 1/2 a 1 y de 3 y 1/2 a 7.