

OCTAVO año de publicación no interrumpida.

# ESPECTÁCULOS DE MADRID

REVISTA DIARIA  
Y  
GUIA DE LA CAPITAL

CRÓNICAS - NOVELAS - PASATIEMPOS -  
TEATROS - TOROS - CINES - VARIETÉS Y SPORT

— Se reparte gratis —



· · · DIRECCIÓN · · ·

CONDE DE ROMANONES, 2 - ESQ. A CONCEPCIÓN JERÓNIMA



## UNIÓN MUSICAL ESPAÑOLA

Carrera de San Jerónimo, 30 (edificio propiedad) y Preciados, 5.  
Autopianos, Planos, Armoniums, Instrumentos accesorios, Rollos Discos.  
Música Española y Extranjera. AUTOPIANOS DE ALQUILER.  
Casa la más surtida y más barata de España



# LA MARAVILLA DEL SIGLO



¿Ha oído Ud. la Nueva Gramola con Cámara Acústica «Reen-  
trante»? En caso negativo, hágalo en seguida. Acuda sin pérdida  
de tiempo a un agente nuestro y pida una audición musical con  
este nuevo instrumento. Al escuchar las primeras notas sentirá  
usted la sensación de que los artistas se hallan en su presencia. Su  
ánimo quedará cautivado ante esta nueva maravilla y radiante  
de placer; deseará Ud. adquirir este prodigioso aparato  
que reproduce todos los sonidos musicales con una  
precisión verdadera admirable. Una sola audi-  
ción le convencerá.

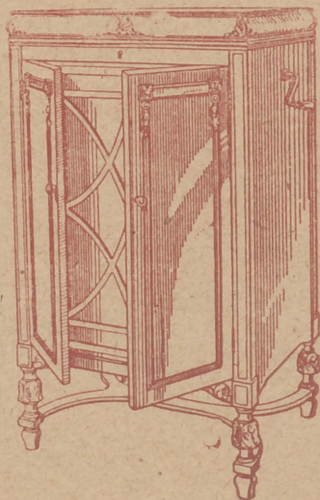

## La Voz de su Amo

COMPAÑÍA DEL GRAMÓFONO, S. A. E.  
Avenida P. I. y Margall, 1. MADRID

Fábrica:  
Urgel N.º 234  
BARCELONA





**Distribución de nuestras tiradas**

Todos los días, de doce y media a dos en los Casinos de Madrid, Bellas Artes, Gran Peña, en los Hoteles Palace, París, Inglés, Reina Victoria, Regina y Príncipe de Asturias. De cuatro a cinco de la tarde, en los siguientes Cafés y de esta forma: *Martes, Fieles y Sábados*, Cafés Oriental, Lisboa, Puerto Rico, Universal y Colonial. *Miércoles, Viernes y Domingos*, Lion d'Or, Maison Dorée, Café-Bar La Montaña, Savoia y Norte.— Diariamente se reparte en los Bares: Villa-Rosa, Plaza de Santa Ana, 17, «Madrid» Sevilla, Echegaray, 21 y en la Peluquería de Moda, Prado, 7.— Lo que avisamos a los Sres. anunciantes para que lo compruebe

Para toda clase de anuncios y propagandas diríjanse a la Dirección

**2, Conde de Romanones, 2**

(Esquina a Concepción Jerónima)

**Horario de trenes**

Compañía del Norte.	Salida de Madrid	Llegada a Madrid
Expreso Hendaya (vía Avila).....	2130 2230	7-9
Expreso Galicia (vía Avila).....	19,20	9,40
Rápido Hendaya (vía Avila).....	20	21
Sudexpreso Francia (vía Avila)....	22	9,15
Rápido Asturias-Santander.....	9	22,15
Correo Santander (vía Avila).....	19,30	8,15
Correo Galicia (vía Avila).....	19,45	7,45
Correo Hendaya (vía Avila).....	22,45	6
Mixto Madrid-Irún.....	6	19,40
Mixto Galicia (vía Segovia).....	10,25	14,50
Mensajerías Segovia.....	20	15,45
Tranvía Avila.....	7,45 17,10	21-2045
Tranvía Segovia.....	8-18	11,10-20 25
Tranvía Escorial-Cercedilla.....	14,10	18
Tranvía Pozuelo.....	21	22
Tranvía Pozuelo.....	16,35	18,45
Tranvía Escorial (domingos).....	10 08	1955 2010
Tranvía Escorial.....	19,20	8,48
<b>Madrid-Cáceres-Portugal.</b>		
Ráp Lisboa.....	23,28	8,26
Corr. Lisboa.....	20,25	9,05
Mix. Salamanca-Cáceres.....	8,45	19,50
Mix. Talavera.....	14	16

Sigue en la 4.ª plana.

**Clemente y García**

**Liquidación forzosa por derribo de la finca.**

**Precios increíbles.**

**34, MAYOR, 34**

**TELEFONO 10.251**



**NO TIENE SUCURSALES**



**Madrid-Zaragoza Alicante**

	Salida de Madrid	Llegada a Madrid
Exp. Barcelona.....	20,15	9
Exp. Alicante-Valencia-Cartagena.	9	18,40
Exp. Andalucía.....	9,50	20,25
Expreso Sevilla.....	10,55	21,05
Expreso Zaragoza y Barcelona....	9,45	21,55
Expreso Málaga-Algeciras (alterno)	21,35	9 10
Correo-expreso Valencia.....	22,10	8
Exp. Andalucía-Cádiz (alterno)....	22,40	8,45
Correo-expreso Alicante.....	23	7,30
Correo-Expreso Aranjuez-Toledo.	9,10	20,25
Omnibus Zaragoza.....	19	10,25
Omnibus Zaragoza-Barcelona.....	7,20	19,55
Correo Zaragoza y Barcelona.....	21,40	8
Correo-expreso Cartagena.....	21,45	8,30
Expreso Badajoz, lunes miér. vier.	8,45	20,45
Id. regreso, martes, jueves, sáb....	8,45	20,45
Expreso Toledo (por Aranjuez) ..	9,10	20
Correo Andalucía.....	23,25	7
Omnibus Cuenca-Alicante-Valencia-Cartagena y Córdoba.....	7	11,20
Mensajerías Valencia-Alicante y Tarancón.....	11,10	18,45
Omnibus Toledo.....	7,45	14,35
Omnibus Sigüenza.....	13,30	14,15
Omnibus Guadalajara.....	10,40	17,35
— — — — —	17	17,35
— — — — —	20,35	8,45
Tranvía Getafe (Badajoz).....	6,20	7,45

**Tarifas de Correos**

PUNTO DE DESTINO	CARTAS		Tarjetas postales		Sobres menuderos y cubiertas, asperadores		Derecho de certificado	
	Tipo de peso	Francia	Sencillos	Sen- cillas	Tipo de peso	Francia	Francia	Francia
	Grs.	Cts.	Cts.	Cts.	Grs.	Cts.	Cts.	Cts.
Interior de las poblaciones.....	20	15	15	15	20	15	15	30 (h)
Península, Islas Baleares, Canarias, posesiones españolas del Norte de África y Andorra....	25	25	15	15	25	25	25	30 (h)
Portugal, Gibraltar, Filipinas y América.....	25	25	15	15	30	30	30	30
Perando, Poo, Annobon, Corriso y demás posesiones del Golfo de Guinea.....	30	30	15	15	20	30	30	30
Oficinas españolas en Marruecos y Tánger.....	30	30 (a)	15	15	30	20	20	30
Todos los demás países.....	30	40	25	25	30	40	40	40

(\*) Los primeros 30 gramos son 40 céntimos, y cada 20 gramos que exceda de los 30 primeros, 20 céntimos.—(\*) Por excepción es de 5 céntimos solamente el importe del certificado para los impresos que contienen libros, sin que haya derecho a indemnización en caso de extravío.

**HOTEL UNIVERSO Y CUATRO NACIONES**  
**ZARAGOZA**

RESTAURANT DE PRIMER ORDEN

Asesor eléctrico - Calefacción a vapor - Agua corriente, fría y caliente - Habitaciones con baño - Autobús en las estaciones - Grandes salones para banquetes

**LA CORUÑA**  
**MARTIN NAVAZO**

Vinos - Restaurant - Cervezas - Licores de todas las marcas - Mariscos del día - Aperitivos y bocadillos - La peña más clásica.

4. ALCAIÁ 4

**Fotografía Laurgraff**

Montera, 42, planta baja

Sucursal en Preciados, 16, planta baja

Magníficas postales desde tres ptas., kilométricos, pasaportes y carnets entregados en el acto.

SE HACEN AMPLIACIONES

**¡EUREKA!**

El mejor calzado de España

**¡EUREKA!**

Nicolás María Rivero, 11

Montera, 35 y Goya, 6

MADRID



# Servicio de Correos

## Central de Correos (Plaza de Castelar)

### ESTAFETAS URBANAS

Núm. 1 Jorge Juan, 20 y 22.—2 General Zabala, 14 (Prosperidad).—3 Santa Engracia, 155.—4 Florida, 7.—5 Carrera de San Francisco, 17.—6 General Oráa, 8.—7 Santa Isabel, (esquina a Brumen).—8 Ronda Conde Duque, 11.—9 Hermosilla, 89.—10 Fueecarral, 138.—11 Paseo de Extremadura, 25, 12 Carretas, 10.—13 Lozano, 14 (Guindalera).—14 Montalbán, 1 (Central).

### SERVICIO DE TRANVIAS

Sitios de recogida: Estación del Norte.—Atocha (puerta y glorieta)—Plaza de Castelar.—Puerta del Sol (frente a Gobernación y esquina a Carretas).—Nicolás María Rieero (esquina a San Jerónimo).—Plaza de la Independencia.—Claudio Coello (esquina a Alcalá).—Red de San Luis.—Princesa (cruce con Marqués de Urquijo).—Plaza Mayor.—Cuatro Caminos y Ventas del Espíritu Santo. Horas:—de 8 a 12 y media mañana y de u a 8 y media tarde.

### ESTACIÓN DEL NORTE

Horas de recogida. De las 16 a las 21,50.

Cartas.—Cinco minutos antes de la salida de los trenes.

Impresos.—Desde las 16 hasta las 18.

Certificados y Valores.—Correo de Galicia, hasta las 16,40.—Correo de Santander, 17.—Correo de Asturias, 18,40 Expres de Irún, 21,00.—Correo de Irún, 21,30.—Mixtos de Galicia, Asturias y Santander, 21,00.

Horas de recogida de las cartas.—Galicia, a las 15,40. Asturias y Santander, 16,40.—Aragón y Cataluña, 17,05.—Tajo (Cáceres) y Extremadura, 17,35.—Alicante y Murcia, 17,55.—Valencia, 19,10.—Andalucía, 19,30.—Norte y Extranjero, 21,00

Cartas certificadas.—De 9 de la mañana a 12 de la noche Para que salgan en los correos del día, precisa certificadas horas antes de la salida de los trenes correos. En otro caso, utilicéense las Estafetas de alcance de las estaciones del Norte y Mediodía. Para el extranjero de 9 a 5 y de 7 a 12 de la noche.

Valores declarados.—De 10 de la mañana a las 17,30, a excepción de Galicia, Asturias y Santander, a las 18,00. Aragón y Cataluña, a las 16,30.—Andalucía y Norte, a las 18. Caja de 11 a 17.—Domingos, de 11 a 16.

Impresos certificados.—Por la calle de Montalbán, en el Pasaje, a la izquierda).—Líneas de Galicia, Asturias, Santander, Segovia y Salamanca, de 10 a 13,50.—Líneas de Aragón, Extremadura, Tajo, Mediterráneo y Cuenca, de 10 a 14,00.—Líneas de Andalucía, Norte, Almorox y Colmenar, de 10 a 15,50. Estas horas son para el público que imponga de 1 a 3 certificados. Siendo más de 3, precisa relación por duplicado y sólo de 10 a 13,00, para el extranjero de 9 a 12.

Lista de Correos. De 9 mañana a 6 tarde.

### ESTACIÓN DEL MEDIODÍA

Horas de servicio: De las 16,30 a las 21,30.

Cartas.—Hasta diez minutos antes de la salida de los trenes.

Certificados e impresos.—Cuenca, hasta las 16,40.—Aragón, hasta las 17,30. Demás líneas, hasta las 18.

Certificados y valores.—Cuenca, hasta las 16,40.—Aragón (expres), 17,30.—Aragón (correo), 17,45.—Extremadura, 18,10.—Andalucía (expres), 19,30.—Alicante y Cartagena, 19,45.—Andalucía (correo), 20,10.—Valencia (expres), 20,45.

**CASA MERP**  
ARREGLA STYLOGRAFICAS  
ECHegaray 7 - Teléfono 10095 - MADRID

## Tarifa para el servicio de Automóviles

Al servicio público, clasificados por su categoría de fuerza y distinguidos por franjas en los colores azul, naranja y verde:

### FRANJA ENCARNADA Y VERDE

Los 800 primeros metros.....	0,40 y 0,60
Por cada 200 metros más.....	0,10 y 0,20
Por cada hora que el coche esté pa- rado en fracciones de 0,10 y 0,20.	4,00

Evitará Ud. los destrozos ocasionados en las paredes por los clavos y escarpías usando los tacos



Central: FERNANFLOR, 4.—Madrid.  
Depósito: ALCALA, 99.—Madrid.

## PLANTAS Y FLORES NATURALES PEDRO LAPÉGUE

Proveedor de los principales Teatros y Hoteles  
Construcción de jardines, ramos, corbeilles y coronas  
Ventura de la Vega, 3 Teléfono, 12.237  
(Entrada por Carrera San Jerónimo) MADRID

## VILLA-ROSA RESTAURANT

El mejor y más típico en su género y el preferido por la buena Sociedad.  
SERVICIO PERMANENTE.—PLATO DEL DIA  
SERVICIO A LA CARTA  
Visite usted VILLA-ROSA  
Plaza del Príncipe Alfonso, 17.—Tel.º 12.270

## FÁBRICA Y ALMACÉN

de pianos, órganos y armoniumms  
**Ricardo Rodríguez**  
VENTAS AL CONTADO Y A PLAZOS  
Despacho: Ventura de la Vega, 3  
Talleres: Pizarro 19 (Palacio de Chesto)  
Teléfono 12.344

## ¡Viva Madrid! CERVEZAS LICORES

— EL RESTAURANT DE MODA —  
Café expres superior.—Ca-  
zuelitas variadas diariamente  
El mejor vino de VALDEPEÑAS lo encontrará aquí.  
7, Manuel Fernández y González, 7  
(ANTES VISITACION)

## COMPREN LOS CELEBRES CALCETINES Y MEDIAS MOLFORT'S

En los ALMACENES ASENSIO  
ATOCHA, 58 (Plaza de Antón Martín)  
ATOCHA, 12.-ATOCHA, 34.-MONTERA, 24



# ARMENGOL

**Acreditada y Antigua Lanería y Colchonería.**  
Grandes existencias en lanas y telas adamascadas y listadas,  
para todas clases de colchones. Duvets, plumas, miran-  
guanos, borras, saieas, etcétera etcetera.

**Barquillo, 30.-Tel. 34.272**

## COMEDIA

A las 6 y 10,30 ¿Qué tienes en la mirada?

## LARA

A las 6, y  
A 10,30 Para tí es el mundo.

## INFANTA BEATRIZ

A las 6,15 Pequeñeces  
A las 10,30 Volpone (estreno)

## Martin

A las 6,30 y  
10,30 Arriba y Abajo y  
Cha-ca-cha.

## REAL CINEMA

Todos los días tarde y no-  
che grandes funciones de pe-  
liculas.

## Cine Sonoro

## CALLAO

Todos los días, tarde y no-  
che, grandes funciones de  
pelfculas.

## Reina Victoria

Compañía Díaz Artigas.

A las 6,15 Los millones de  
Monty

10,30  
**VIDAS  
CRUZADAS**

## TEATRO ESPAÑOL

A las 6,30 Don Alvaro, o la fuerza  
del sino  
Noche función benéfica

## Centro

A las 6,30 y 10,30 Los Marqueses de  
Matute

## Infanta Isabel

A las 6,30 La Negra.

A las 10,30 Pégame, Luciano



## Rudy Meyer

Es el templo de los muebles  
ya encontrará todo lo que dese-  
cha conveniencia.

La caja de caudales Lips, e-  
tentosa del mundo.

Toda buena oficina, enrid-  
etc., tienen los famosos y acre-  
acero, de casa de Rudy Meyer  
importante comercio de estos

:--: KARD H

Es el fichero variable y per-  
comprarlo inmediatamente.

Archivadores, mesas y ar-  
Rudy Meyer.

Casa en Madrid, Montero 2  
¡¡Apunte bien estas señas!!

## ELECTRICIDAD A

Y, en mí fijando una  
mi respuesta esperó la c-  
—Brilla esa luz— le  
por que el ca-bón de col-  
por eléctrico fluido...

# ALBERTO

Pulseras de pedi-  
da especialidad.



Últimas  
creaciones

**7, Carretas, 7**







**ATRO**

Para hoy 19 de Diciembre de 1923 3.019

**Meyer**

muebles de acero, en esta ca- que desea y a precios de mu-

s Lips, es la mejor y más por-

na, entidades, teatros, casinos, s y acreditadísimos muebles de y Meyer, que es el mejor y más de estos artículos.

A R D E X :—

ble y perfecto del mundo, debe mente.

sas y armarios nadie iguala a

Montera 28.

s señas!! ¡¡Le interesal!

**AMOROSA**

(continuación)  
ando una mirada amante,  
espero a curiosilla.  
a luz— le dije—  
ón de cok al ser herido

(continuará)



SEC=DEMI=SEC.  
DOUX=EXTRA=SEC.

EL MEJOR REGALO  
SERA SIN DUDA. UN OBJETO DE LA  
ANTIGUA CERAMICA  
**—: NIVEIRO :—**  
DE TALAVERA  
UNICA SUCURSAL EN MADRID  
CALLE DE RECOLETOS 2, DUP.  
¡NO COMPRAR SIN VISITAR ESTA CASA!

**Price**

Empresa y Dirección M. Sanchez Rexach

El espectáculo de más atrac- ción de Madrid.

A las 6 Matiné infantil.  
A las 10.30 G a i función de circo Exitazo del nuevo programa. Su- ceso sin precedentes de Ojibo, el chimpancé del trapecio volante

**FONFABA**

A las 6.3 y 10.30 La Lola se va a los puertos

**COMICO**

A las 6,30 y 10,30

Seis pesetas.

**JAI-ALAI**

Calle de Alfonso XI

A las 4 de la tarde.

Primero a remonte Mina y La- rrañaga I contra Salsamendi y Ugarte Segundo a pala Araquis- taín y Perea contra Chiquito de Gallarta y Quintana I.

**GRAN METROPOLITANO**

A las 6,30 Los Cadetes de la Reina y la alegrías de la Huerta.

10.30 Las Golondrinas.

**Fuencarral**

a las 10.30 El Alma de la Co- pla (estreno)

**ZARZUELA**

No hay función.

**Eslava**

No hay función.

**AVENIDA**

Todos los días, tarde y no- che, grandes funciones de películas.

**ROYALTY**

Todos los días, tarde y no- che grandes funciones de películas.

**FABRICA DE IMPERMEABLES**

Impermeables de señora y caballero 35 pesetas.—Trinchera tres telas, 60 pesetas Capitas para niños, desde 7,50 pesetas.

**FELIX RIESCO**

Plaza del Progreso, 3 - Madrid

TELÉFONO 73.666

"EL CISNE"



Número, 44.708



**LINEAS DE TRANVIAS**

- Sol-Especial P. de Toros. Cda. de Nitos. 0,30.—Cda. de Toros. 0,50
- 25 Plaza Mayor-Leganés. 0,50
- 26 Cibeles-Puerta de Toledo. 0,15
- 27 Pozas-Sol, 0,15.—Sol-Delicias. 0,15
- 28 Red de San Luis-Prosperidad. 0,20
- 29 Puente Vallecas-Antón Martín. 0,20
- 30 Hipódromo-Chamartín la Rosa. 0,15
- 31 Sol-Diego de León (por S.). 0,15
- 32 Santo Domingo-Estación Norte. 0,15
- 33 Santo Domingo-Pozas. 0,15
- 34 Plaza Mayor-Puerta del Angel. 0,10
- 35 C. Caminos-Glorieta de Bilbao. 0,10
- 36 Cibeles-Puerta de la Princesa. 0,15
- 37 Cibeles-Goya (final). 0,15
- 38 Pozas-Plaza S. Cruz (P. V. R.). 0,15
- 39 Prosperidad-P. A. Martínez. 0,15
- 40 S. Domingo-Pozas, 0,15.—Pozas-E. Agric. 0,10.—E. Agric. 0,20
- 41 Puerta de Hierro. 0,20
- 42 Cibeles-Hipódromo. 0,15
- 43 Cibeles-Plaza Manuel Becerra. 0,15
- 44 Plaza Mayor-Fuenteclilla. 0,05
- 47 Plaza Mayor-Matajeros. 0,20
- 48 Quedado-Cibeles-P. Atocha. 0,15
- 49 Glorieta Bilbao-Colón-Goya. 0,15
- 50 Glorieta Ruiz Jiménez-C. Gzde. 0,15

**LINEAS DE**

- 1 Sol-Salamanca. 0,15
- 3 Sol-Arguelles. 0,15
- 3 Salamanca-Sol, 0,15.—Sol-Qudo. 0,10
- 4 Sol-Ventanas, 0,20.—Sol-Paradinas. 0,15
- 4 Servicio especial Plaza de Toros, Cda. de Nitos. 0,20.—Toros. 0,50
- 5 Sol-Farfnikas. 0,15
- 6 Goya-Sol, 0,16.—Sol-Arguelles. 0,15
- 7 Sol-Hipódromo. 0,15
- 8 Bombilla-Sol, 0,30.—Sol-Hpno. 0,15
- 9 Sol-Bombilla, 0,30.—Sol-Norte. 0,20
- 10 Sol-Estación del Norte. 0,20
- 11 Arguelles-Bilbao-Retiro. 0,15
- 12 Sol-Arguelles (Rosales). 0,15
- 13 Antón Martín-Sol, 0,10.—Sol-Odo 0,10
- 14 P. Vils-Sol, 0,21.—Sol-Qdo -C. Cs. 0,10
- 15 P. Vallecas-Sol, 0,25.—Sol-Cham-ber-Olavide. 0,10
- 16 Sol-Pfco. 0,25.—Sol-A. Martín. 0,10
- 17 Obelisco-Sol, 0,10.—Sol-Pgs. 0,05
- 18 C. Caminos-Sol, 0,10.—Sol-Fco. 0,10
- 19 C. Caminos-P. Alonso Martínez 0,10
- 20 Sol-Fozas (por Leganitos). 0,15
- 22 Pozas-Sol, 0,15.—Sol-Embajads. 0,15
- 23 Sol-Fuenteclilla. 0,10
- 24 F. Myr.-Crb. Bajo, 0,30.—C. Alto 0,10

**Guía del forastero**

**Algunos museos que merecen visitarse**

- Arqueológico Nacional*, Serrano, 13: De diez a cuatro diario; festivos, de diez a una.
- Armería Real*: De diez a una, diario, una peseta; jueves, gratis, de dos a tres.
- Arte Moderno*, Paseo de Recoletos, 20: De ocho a una, diario, una peseta; jueves y domingos, gratis.
- Artillería*, Méndez Núñez: De ocho y media a doce y media, diario, 0,25 pesetas; martes y sábados, gratis.
- Caballerizas Reales*, Bailén, 8: De dos a cinco, diario, una a seis personas dos pesetas; lunes, gratis.
- Museo Romántico*, San Mateo, 13: De once a cuatro, entrada gratis.
- Nacional de Ciencias Naturales*, Castellana (Hipódromo): De nueve a doce, diario, y de nueve a doce y media, festivos.
- Nacional del Prado*, Paseo del Prado, 9: De diez a cuatro, diario, y de diez a dos, festivos; Domingos y jueves gratis.
- Naval*, P. Ministerios 7: De diez a una, diario.

**LINEAS PRINCIPALES DE TURISMO**

Madrid a Barcelona.—Expreso con butacas: Salida, 8,15 noche; llegada, 9,35 mañana. Expreso con restaurante y camas: Salida 9,30 no-



**PARA HOMBRES**

Ayer ventrudo, hoy enjuto,  
— es que uso —

LA FAJA DE JUSTO

- JUSTO JUAN -

CARMEN, 10 :: MADRID

EL OZONOPINO

**RUY-RAM**

Cumple con los preceptos de la higiene

ISIDORO RUIZ

CARRETAS, 37, PRAL.—MADRID

**Depósito de Linoleum**

ARTICULOS DE LIMPIEZA :: TUBOS DE GOMA  
HULES DE MESAS Y PARA ENCERADOS

**Francisco Serrano**

Droguería y Perfumería :: Depósito de suelas y tacones de goma.

CONDE DE ROMANONES, II. - MADRID

**Sastrería Galindo**

CORTE REGIO

TRAJES ULTIMA MODA - GABANES  
TRINCHERAS - GABARDINAS

(Se admiten géneros para su confección)

Concepción Jeronima, 8 - Teléfono 72746

**Se hacen Plisados, Vainicas e incrustaciones mecanicas**

LA CASA MAS ANTIGUA DE MADRID

SE HACEN TODA CLASE DE PLISADOS Y EN TODOS LOS ANCHOS. - ÚNICA CASA QUE TIENE SIEMPRE LAS ÚLTIMAS CREACIONES DE PARÍS.

**ARTURO HUERTA**

Fernando VI, 12, pral. Teléfono 33681

**CONFITERIA, PASTELERIA, FIAMBRES**

**|| N I Z A ||**

Especialidades y creaciones para el te y postres.

Se sirven LUNCHS

Argensola, 20 y Orellana, 16  
Teléfono, 33253



che; llegada, 10,15 mañana. Expreso diurno con restaurante: Salida, 9,45 mañana; llegada, 11,15 noche.

Madrid a Hendaya.—Expreso con restaurante y camas: Salida, a las 10 noche; llegada, 10,10 mañana. Expreso con primera y tercera: Salida, 8,30 noche; llegada, 12 mañana.

Madrid a Sevilla.—Expreso con butacas y tercera: Salida, 9,35 noche; llegada 10,55 mañana. Expreso con butaca, restaurante y camas: Salida, 10,40 noche; llegada, 9,25 mañana. Expreso diurno con restaurante: Salida, 9,50 mañana; llegada, 9 noche.

Madrid a el Escorial y Avila.—Rápido diurno a Hendaya, con butacas y segunda: Salida 10 mañana; llegada a el Escorial, 11 mañana; a Avila 12,15 tarde. Regreso en el descendente: Salida de Avila, 6,47 tarde; de el Escorial, 8,6 tarde; llegada a Madrid, 9 noche.

(Hay trenes ómnibus de ida / venida en el mismo día y otro especial los domingos).

**CARRETERAS**

Carreteras en perfecto estado para el automovilismo.

Madrid-Sevilla (por Córdoba), 542 kilómetros

Madrid Sevilla (por Extremadura), 545 kilómetros.

Madrid Irún (por Aranda). 488 kilómetros.

Madrid Irun (por Valladolid). 558 kilómetros.

Madrid-Barcelona, 628 kilómetros.

Madrid-Toledo, 70 kilómetros.

Madrid-Escorial, 49 kilómetros.

**C. L. A. S. S. A.**  
(LINEAS AEREAS SUBVENCIONADAS)

**SERVICIOS DIARIOS**

Madrid-Sevilla, por 100 pts. Madrid-Barcelona, por 125 pts.

**SERVICIO ALTERNO**

Madrid-Biarritz, por 125 pesetas.

En trimotores de seis toneladas

**DESPACHOS DE BILLETES:**

Madrid: Alcala, 71 Teléfono 52.922

Sevilla: Reina Mercedes, 1 Teléf. 21760

Barcelona: Fontanelia. Teléf. 20780

Biarritz: 18, Av. de la Mame. Teléf. 1479

**¡¡UN MOMENTO!!**



El mayor surtido en plumas estilográficas y lapiceros automáticos.



Palacio de la estilográfica

Viuda de Navarro

5, PRECIADOS, 5

Tome las señas de esta Casa, compreen ella una vez, y será la Papelería donde se surta siempre.



**¡¡NO LO OLVIDE!!**

**PALACIO DE LA ESTILOGRÁFICA**

5, PRECIADOS, 5

Teléfono 10.197

**MADRID**



Esmaltes finos artísticos. Esmaltes traslucidos. Sortijas de indios patentadas. Condecoraciones civiles y militares. Escudos Heráldicos. Cartelas en oro y plata para homenajes.

**ATOCHA. 5 MADRID**

Teléfono, 17.525

DISPONIBLE



### Tarifa general de la Compañía del Metropolitano Alfonso XIII

P. del Sol a T. de las Victorias, 0'30; con estaciones en Alvarado y Estrecho.

E. del Norte	50
va-vedo..	50
seroa de	50
Noviciado	50
II. Domingo	50
Isabel II	50
Sevilla..	50
Banco..	50
P. Retiro	50
P. Vera-cruz	50
Goya...	50
M. Becerra	50
Ventas..	50
P. Val-lecas	50
Pacífico..	50
M. Pelayo	50
Atocha..	50
A. María	50
Progreso..	50
P. del Sol	50
Gran Vía	50
Tribunal..	50
Bilbao..	50
Chamberí.	50
Iglesia..	50
Ríos Rosas	50
C. Caminos	50

ESTACIONES

## Compañía madrileña de Urbanización

**Tranvía de Cuatro Caminos-Ciudad Lineal-Ventas**  
Servicio días laborables: Por la mañana cada quince minutos; por la tarde cada diez minutos. Domingos y días festivos: Cada cinco minutos.

**Tranvía de Cuatro Caminos a la Dehesa de la Villa**  
Servicio días laborables: Desde Cuatro Caminos cada diez minutos; desde la Red de San Luis (Gran Vía), coches discos núm 20, cada nueve minutos. Domingos y días festivos: Desde ambos puntos cada cinco minutos.

**Tranvía desde Cuatro Caminos a Fuencarral**  
Cada treinta minutos.

**Tranvía de Cuatro Caminos a Tetuán**

Cada tres minutos. Servicio directo desde el Puente de Vallecas a Tetuán, coches di-cos número 14, cada diez minutos.

**Tranvía de Ventas a Canillejas**

Servicio cada hora, saliendo los coches de Ventas desde las 7,25 hasta las 22,25.

**Ferrocarril a Colmenar Viejo**

Salidas de trenes desde Cuatro Caminos: 9,32  
Idem de Colmenar: 8,15.

### Kelotería y platería Bisutería fina CARLOS PERLA

Objetos para regalos, Relojes s desde 7 pesetas.  
**4, Carretas, 4**

## Gran Peluquería de PACO

El salón más distinguido de Madrid

SERVICIO ESMERADISIMO

La clientela más selecta de la ciencia, literatura y torero.

CALLE DEL PRADO, NUM. 7

## !LE INTERESA!

El célebre cocinero Antonio Martínez ofrece su  
**CLASICA COCINA Y SUS CUBIERTOS ENORMES POR 3 Y 4.50, CON VINO Y POSTRES**

Dicho jefe de cocina desafía a

QUE NO SE COME MEJOR QUE EN

**¡VIVA MADRID!**

7, MANUEL FERNANDEZ Y GONZALEZ, 7

## EL MESÓN DEL SEGOVIANO

CAVA BAJA, 41 y 28. - Teléfono, 72952

El sitio más popular de la Corte, donde pueden admirar los famosos frescos del pintor

Arturo Ortiz Aguacil

Los jueves: **POTE GALLEGO**

No deje de visitar este famoso MESÓN

## GRAN FERRETERIA - MATERIAL ELECTRICO

Especialidad en artículos para Colegios y Comunidades

### PEDRO OKCASITAS

SUCESOR DE PEÑA

Agujas, cuchillos, tijeras, navajas de afeitar y de bolsillo, Efectos de pescar. Batería de cocina. Herramientas para zapateros y guarnicioneros. Cubiertos.

Esparteros, 10 MADRID Teléfono 13346

## La Regional

Vinos finos de mesa. :-: Servicio a domicilio

Gran vino "El Padre Eterno"

y blanco "LA PALMA"

1, Los Madrazos, 1

Teléfono 13563

## Zacarías Madrid

Se encarga de hacer toda clase de Seguros y en particular de «La Equitativa de Madrid», empresa de seguros contra enfermedades y entierros, también facilita terrenos en el extrarradio desde 10 pesetas al mes.—Para informes:

48, Mesón de Paredes, 48



# Peletería "LLANA"

*Avisa a su distinguida clientela  
que ha inaugurado su nueva  
Casa en*

**Fuencarral, 46.==2.º**



**TELEFONO  
13451**



**Félix Toca**  
FABRICA DE BRONCES ARTISTICOS  
LAMPARAS, CAMAS,  
MUEBLES Y HERRAJES

DES-PACHO CENTRAL. NICOLÁS RIVERA, 8 Y 6  
TELEFONO - 15497.  
Fabrica, Paseo de los Acacia, 2 dupeº  
Telefono - 4110. MADRID

© 1917 F. T. MEXICO

**KARDEX**

FICHERO VISIBLE PERFECTO

**LIPS**

CAJAS DE CAUDALES

MUEBLES DE ACERO  
PARA OFICINAS

ARCHIVADORES, MESAS,  
ARMARIOS, ETC.

**Rudy Meyer**

Montera, 28  
MADRID





**Mi orgullo**

es el aspirador de polvo

**VAMPIRO**

Con él puedo limpiar las alfombras, los muebles y tapices sin que quede una partícula de polvo.

*Enceradoras eléctricas*

- Hobby - Dandy - Victor - Express -

**A. E. G. - Sección Santo**

Paseo de Recoletos, 17

Teléfono 52098

**CONTRA EL FRIO,  
HUMEDAD y ENFERME-  
DADES**

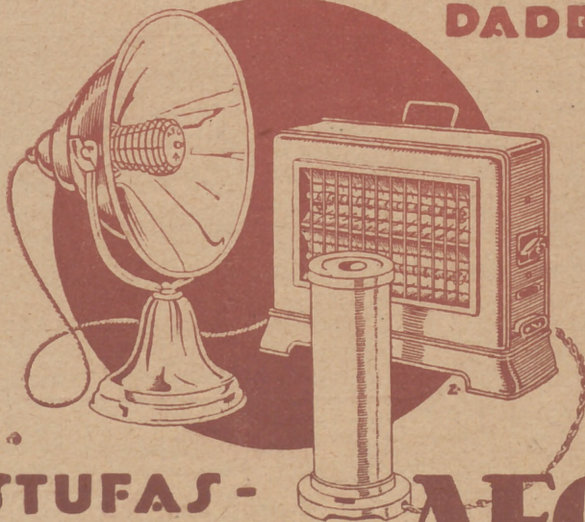

**ESTUFAS - CALIENTAPIES AEG**

En todos los buenos acreditados establecimientos del ramo

:- y :-

**A E G Ibérica  
de Electricidad  
(S. A.)**

**DESPACHO PUBLICO**

**Prim, 20. Madrid**

Horas: De 8 y 1/2 a 1 y de 3 y 1/2 a 7.