

OCTAVO año de publicación no interrumpida.



ESPECTÁCULOS DE MADRID

REVISTA DIARIA
Y
GUIA DE LA CAPITAL

CRÓNICAS = NOVELAS = PASATIEMPOS =
TEATROS = TOROS = CINES = VARIETÉS Y SPORT

— *Se reparte gratis* —



Francisco

·DIRECCIÓN·

CONDE DE ROMANONES, 2 — ESQ. A CONCEPCIÓN JERÓNIMA



UNIÓN MUSICAL ESPAÑOLA



Carrera de San Jerónimo, 30 (edificio propiedad) y Preciados, 5.
Autopianos, Planos, Armoniums, Instrumentos accesorios, Rollos Diana,
Música Española y Extranjera. AUTOPIANOS DE ALQUILER.

Casa la más surtida y más barata de España

LA MARAVILLA DEL SIGLO



¿Ha oído Ud. la Nueva Gramola con Cámara Acústica «Reen-
trante»? En caso negativo, hágalo en seguida. Acuda sin pérdida
de tiempo a un agente nuestro y pida una audición musical con
este nuevo instrumento. Al escuchar las primeras notas sentirá
usted la sensación de que los artistas se hallan en su presencia. Su
ánimo quedará cautivado ante esta nueva maravilla y radiante
de placer, deseará Ud. adquirir este prodigioso aparato
que reproduce todos los sonidos musicales con una
precisión verdadera admirable. Una sola audi-
ción le convencerá.

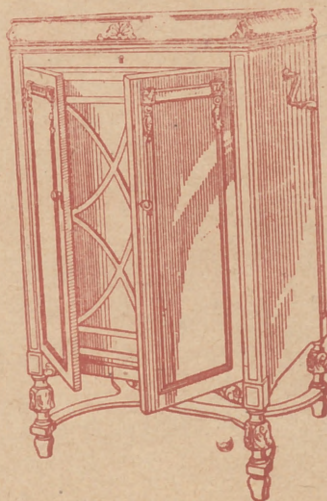

La Voz de su Amo

COMPañÍA DEL GRAMÓFONO, S. A. E.
Avenida Pí y Margall, 1. MADRID

Fábrica:
Urgel N.º 254
BARCELONA

SGCBB2021



Distribución de nuestras tiradas

Todos los días, de doce y media a dos en los Casinos de Madrid, Bellas Artes, Gran Peña; en los Hoteles Palace, París, Inglés, Reina Victoria, Regina y Príncipe de Asturias. De cuatro a cinco de la tarde, en los siguientes Cafés y de esta forma: *Martes, Jueves y Sábados*, Cafés Oriental, Lisboa, Puerto Rico, Universal y Colonial; *Miércoles, Viernes y Domingos*, Lion d'Or, Maison Dorée, Café-Bar La Montaña, Savoia y Norte:— Diariamente se reparte en los Bares, Villa-Rosa, Plaza de Santa Ana, 17, «Madrid» Sevilla, Echegaray, 21 y en la Peluquería de Moda, Prado, 7.—Lo que avisamos a los Sres. anunciantes para que lo compruebe

Para toda clase de anuncios y propagandas diríjanse a la Dirección

2, Conde de Romanones, 2

(Esquina a Concepción Jerónima)



Horario de trenes.

Compañía del Norte.	Salida de Madrid	Llegada a Madrid
Expreso Hendaya (vía Avila).....	21,30 22,30	7-9
Expreso Galicia (vía Avila).....	19,20	9,40
Rápido Hendaya (vía Avila).....	20	21
Sudexpreso Francia (vía Avila)....	22	9,15
Rápido Asturias-Santander.....	9	22,15
Correo Santander (vía Avila).....	19,30	8,15
Correo Galicia (vía Avila).....	19,45	7,45
Correo Hendaya (vía Avila).....	22,45	6
Mixto Madrid-Irún.....	6	19,40
Mixto Galicia (vía Segovia).....	10,25	14,50
Mensajerías Segovia.....	20	15,45
Tranvía Avila.....	7,45 17,10	21-2045
Tranvía Segovia.....	8-18	11,10-20 25
Tranvía Escorial-Cercedilla.....	14,10	18
Tranvía Pozuelo.....	21	22
Tranvía Pozuelo.....	16,35	18,45
Tranvía Escorial (domingos).....	10 08	1955 2010
Tranvía Escorial.....	19,20	8,48
Madrid-Cáceres-Portugal.		
Ráp. Lisboa.....	23,28	8,26
Corr. Lisboa.....	20,25	9,05
Mix. Salamanca-Cáceres.....	8,45	19,50
Mix. Talavera.....	14	16

Sigue en la 4.ª plana.

Clemente y García

Liquidación forzosa por derribo de la finca.

Precios increíbles.

34, MAYOR, 34

TELEFONO 10.251



NO TIENE SUCURSALES

Madrid-Zaragoza Alicante

	Salida de Madrid	Llegada a Madrid
Exp. Barcelona.....	20,15	9
Exp. Alicante-Valencia-Cartagena.	9	10,40
Exp. Andalucía.....	9,50	20,25
Expreso Sevilla.....	10,55	21,05
Expreso Zaragoza y Barcelona....	9,45	21,55
Expreso Málaga-Algeciras (alterno)	21,35	9,10
Correo-expreso Valencia.....	22,10	8
Exp. Andalucía-Cádiz (alterno)....	22,40	8,45
Correo-expreso Alicante.....	23	7,30
Correo-Expreso Aranjuez-Toledo.	9,10	20,25
Omnibus Zaragoza.....	19	10,25
Omnibus Zaragoza-Barcelona.....	7,20	19,55
Correo Zaragoza y Barcelona.....	21,40	8
Correo-expreso Cartagena.....	21,45	8,30
Expreso Badajoz, lunes miér. vier.	8,45	20,45
Id. regreso, martes, jueves, sáb...	8,45	20,45
Expreso Toledo (por Aranjuez) ..	9,10	20
Correo Andalucía.....	23,25	7
Omnibus Cuenca-Alicante-Valencia-Cartagena y Córdoba.....	7	11,20
Mensajerías Valencia-Alicante y Tarancón.....	11,10	18,45
Omnibus Toledo.....	7,45	14,35
Omnibus Sigüenza.....	13,30	14,15
Omnibus Guadalajara.....	10,10	17,35
— —	17	17,35
— —	20,35	8,45
Tranvía Getafe (Badajoz).....	6,20	7,45

Tarifas de Correos

PUNTO DE DESTINO	CARTAS		Tarjetas postales		Selvos mensajeros y objetos asegurados		Derecho de certificado	
	Tipo de peso	Francia - Cts.	Sen-cillas - Cts.	Tipo de peso	Francia - Cts.	Qualquier peso - Cts.	30 (h)	30 (h)
Interior de las poblaciones.....	20	5	15	20	15	15	30	30
Península, Islas Baleares, Canarias, posesiones españolas del Norte de África y Andorra.....	25	45	15	25	25	25	30	30
Portugal, Gibraltar, Filipinas y América.....	25	45	15	30	30	30	30	30
Fernando Poo, Annobon, Coris y demás posesiones del Golfo de Guinea.....	20	30	15	20	20	20	30	30
Oficinas españolas en Marruecos y Tángier.....	30	40	15	30	20	20	30	40
Todos los demás países.....	30	40	25	30	25	25	30	40

(a) Los primeros 20 gramos son 40 céntimos, y cada 20 gramos que exceda de los 20 primeros, 20 céntimos.—(b) Por excepción es de 5 céntimos solamente el importe del certificado para los impresos que contienen libros, sin que haya derecho a indemnización en caso de extravío.

HOTEL UNIVERSO Y CUATRO NACIONES
ZARAGOZA

RESTAURANT DE PRIMER ORDEN

Ascensor eléctrico - Calefacción a vapor - Agua corriente, fría y caliente - Habitaciones con baño Autobús en las estaciones - Grandes salones para banquetes

LA CORUÑA
MARTIN NAVAZO

Vinos - Restaurant - Cervezas - Licores de todas las marcas - Mariscos del día - Aperitivos y bocadillos - La peña más clásica.

4, ALCALÁ. 4

Fotografía Laurgraff

Montera, 42, planta baja

Sucursal en Preciados, 16, planta baja

Magníficas postales desde tres ptas., kilométricos, pasaportes y carnets entregados en el acto.

SE HACEN AMPLIACIONES

¡EUREKA!

El mejor calzado de España

¡EUREKA!

Nicolás María Rivero, 11

Montera, 35 y Goya, 6

MADRID

Servicio de Correos

Central de Correos (Plaza de Castelar)

ESTAFETAS URBANAS

Núm. 1 Jorge Juan, 20 y 22.—2 General Zabala, 14 (Prosperidad).—3 Santa Engracia, 155.—4 Florida, 7.—5 Carrera de San Francisco, 17.—6 General Orán, 8.—7 Santa Isabel, (esquina a Brumen).—8 Ronda Conde Duque, 11.—9 Hermosilla, 89.—10 Fuecarral, 138.—11 Paseo de Extremadura, 25. 12 Carretas, 10.—13 Lozano, 14 (Guindalera).—14 Montalbán, 1 (Central).

SERVICIO DE TRANVIAS

Sitios de recogida: Estación del Norte.—Atocha (puerta y glorieta)—Plaza de Castelar.—Puerta del Sol (frente a Gobernación y esquina a Carretas).—Nicolás María Rieero (esquina a San Jerónimo).—Plaza de la Independencia.—Claudio Coello (esquina a Alcalá).—Red de San Luis.—Princesa (cruce con Marqués de Urquijo).—Plaza Mayor.—Cuatro Caminos y Ventas del Espíritu Santo. Horas:—de 8 a 12 y media mañana y de u a 8 y media tarde.

ESTACIÓN DEL NORTE

Horas de recogida: De las 16 a las 21.50.
Cartas.—Cinco minutos antes de la salida de los trenes.
Impresos.—Desde las 16 hasta las 18.
Certificados y Valores.—Correo de Galicia, hasta las 16.40.—Correo de Santander, 17.—Correo de Asturias, 18.40. Expres de Irún, 21.00.—Correo de Irún, 21.50.—Mixtos de Galicia, Asturias y Santander, 21.00.
Horas de recogida de las cartas.—Galicia, a las 15.40. Asturias y Santander, 16.40.—Aragón y Cataluña, 17.00.—Tajo (Cáceres) y Extremadura, 17.55.—Alicante y Murcia, 17.55.—Valencia, 19.10.—Andalucía, 19.30.—Norte y Extranero, 21.00.

Cartas certificadas.—De 9 de la mañana a 12 de la noche Para que salgan en los correos del día, precisa certificar dos horas antes de la salida de los trenes correos. En otro caso, utilíscense las Estafetas de alcance de las estaciones del Norte y Mediodía. Para el extranjero de 9 a 5 y de 7 a 12 de la noche.

Valores declarados.—De 10 de la mañana a las 17.30, a excepción de Galicia, Asturias y Santander, a las 18.00. Aragón y Cataluña, a las 16.30.—Andalucía y Norte, a las 18.—Ceja: de 11 a 17.—Domingos, de 11 a 13.

Impresos certificados.—(Por la calle de Montalbán, en el Pasaje, a la izquierda).—Líneas de Galicia, Asturias, Santander, Segovia y Salamanca, de 10 a 13.50.—Líneas de Aragón, Extremadura, Tajo, Mediterráneo y Cuenca, de 10 a 14.50.—Líneas de Andalucía, Norte, Almorox y Colmenar, de 10 a 15.50.—Estas horas son para el público que imponga de 1 a 5 certificados. Siendo más de 3, precisa relación por duplicado y sólo de 10 a 13.00, para el extranjero de 9 a 12.
Lista de Correos. De 9 mañana a 6 tarde.

ESTACIÓN DEL MEDIODÍA

Horas de servicio: De las 16.30 a las 21.30.
Cartas.—Hasta diez minutos antes de la salida de los trenes.
Periódicos e impresos.—Cuenca, hasta las 16.40.—Aragón, hasta las 17.30. Demás líneas, hasta las 18.
Certificados y valores.—Cuenca, hasta las 16.40.—Aragón (expres), 17.30.—Aragón (correo), 17.45.—Extremadura, 18.10.—Andalucía (expres), 19.30.—Alicante y Cartagena, 19.45.—Andalucía (correo), 20.10.—Valencia (expres), 20.45.

CASA "MERP"
 ARREGLA STYLOGRAFICAS
 ECHEGARAY 7 - TELEFONO 10095 - MADRID

Tarifa para el servicio de Automóviles

Al servicio público, clasificados por su categoría de fuerza y distinguidos por franjas en los colores azul, naranja y verde:

FRANJA ENCARNADA Y VERDE	
Los 800 primeros metros.....	0,40 y 0,60
Por cada 200 metros más.....	0,10 y 0,20
Por cada hora que el coche esté parado en fracciones de 0,10 y 0,20.	4,00

Evitará Ud. los destrozos ocasionados en las paredes por los clavos y escarpías usando los tacos



Central: FERNANFLOR, 4.—Madrid.
 Depósito: ALCALA, 99.—Madrid.

PLANTAS Y FLORES NATURALES PEDRO LAPÉGUE

Proveedor de los principales Teatros y Hoteles
 Construcción de jardines, ramos, corbeilles y coronas
 Ventura de la Vega, 3 Teléfono, 12.237
 (Entrada por Carrera San Jerónimo) MADRID

VILLA-ROSA RESTAURANT

El mejor y más típico en su género y el preferido por la buena Sociedad.
 SERVICIO PERMANENTE.—PLATO DEL DIA
 SERVICIO A LA CARTA
Visite usted VILLA-ROSA
 Plaza del Príncipe Alfonso, 17.—Tel.º 12.270

FÁBRICA Y ALMACÉN

de pianos, órganos y armoniumms
Ricardo Rodríguez
 VENTAS AL CONTADO Y A PLAZOS
 Despacho: Ventura de la Vega, 3
 Talleres: Pizarro 19 (Palacio de Chesto)
 Teléfono 12.344

¡Viva Madrid! CERVEZAS LICORES

— EL RESTAURANT DE MODA —
 Café expres superior.—Ca-
 zuelitas variadas diariamente
 El mejor vino de VALDEPEÑAS lo encontrará aquí
7, Manuel Fernández y González, 7
 (ANTES VISITACION)

COMPREN LOS CELEBRES CALCETINES Y MEDIAS MOLFORT'S

En los ALMACENES ASENSIO
 ATOCHA, 58 (Plaza de Antón Martín)
 ATOCHA, 12.—ATOCHA, 34.—ATOCHA, 24

ARMENGOL

Acreditada y antigua Lanería y Colchonería.
*Grandes existencias en lanas y telas adamascadas y listadas,
 para todas clases de colchones. Duvets, blumas, mira-
 guanos, borras, zaleas, etcétera etcetera.*

Barquillo, 30.-Tel. 34.272

JAI-ALAI

(Calle de Alfonso XI)

A las 4 de la tarde.

Dos grandes partidos por los mas afados «ases» de la pelota.

CINE AVENIDA

A las 6 y 10,30

Formidable programa de cinematógrafo.

Domingo y festivos desde las 4.

LARA

A las 6, Doña Clarines (abono) a las 10,30 Para ti es el mundo.

Zarzuéla

Compañía lírica

A las 6 Festival militar.

A las 10,30 La Bella Riseta.

Reina Victoria

Compañía Díaz Artigas.

A las 6,15

Cien comedias y un drama
 A las 10,30 Mi hermana Genovava.

TEATRO ESPAÑOL

A las 6,30 y

A las 10,30 El zapatero y el Rey.

COMEDIA

A las 6 y 10,30 Los Ilustres gañanes

FONTALBA

A las 6,30

A las 10,30 La Lola se va a los pueros

Marin

A las 6 La Melitona y Los Verdaderos
 A las 10,30 Arriba y abajo y Los Verdaderos.

ALBERTO

Pulseras de pedida especialidad



Ultimas creaciones

7, Carretas, 7

CHAMPAGNE
"BENÉZET"



¿Quiere usted hacer un regalo?

Se lo soluciona a usted NIVELO, pues tiene para regalos de familia, rámica de Talavera que es un regalo para cosas artísticas de gusto, de precios irrisorios, hasta la mejor arte sublime.

En toda casa bien puesta no puede faltar por lo menos de tan célebre y a la vez tan moderna y que adorna y enriquece una habitación.

¡Ya lo sabe para hacer un regalo! Vea los objetos que en NIVELO están tan acreditada Casa NIVELO, con duplicado.

Acuérdesse bien de estas cosas.

¿Va usted a comprar un regalo?

Pues como es natural, lo mejor es comprarlo de pedida en casa de Alberto, Carretas, 7, que es sin disputa alguna de las mejores direcciones del mundo. Y según el gusto de cada uno en el matrimonio. ¿Qué regalo le regale a mi hijo comprando una alhaja?

Hombre, pues no pierda tiempo, él le presentará una colección de regalos tan bonita y más económica que en ninguna otra de Madrid.

No lo duden ustedes: pedida especialidad) y toda clase de regalos. Carretas, 7. Apúntelo bien.



un buen regalo?

NIVEIRO, RECCLETOS, multitud de objetos en Cerámica y antigüedad de preciosidad y gusto, desde lo más ínfimo, a lo mejor de lo mejor y de un

no debe faltar un objeto elegante y antigua Cerámica, pues la perfección. Ser un regalo de «lo más fino»! La Cerámica de Talavera tiene su propia calle de Recoletos, 2

comprar matrimonio?

comprado usted la pulsera de Alberto, Carretas, 7. Como usted tiene las últimas creaciones, muchas, las de la suerte, merecerá gastarse bien el dinero y vea a Alberto, y verá que no hay de sortijas de lo más bonito en ninguna otra casa de

pulseras de pedida (suerte) y alhajas, ALBERTO, 7, no lo olvide.

EL MEJOR REGALO SERA SIN DUDA, UN OBJETO DE LA ANTIGUA CERAMICA

NIVEIRO

DE TALAVERA

UNICA SUCURSAL EN MADRID
CALLE DE RECOLETOS 2, DUP.
¡NO COMPRAR SIN VISITAR ESTA CASA!

Price

Empresa y Dirección M. Sanchez Rexach

El espectáculo de mas atracción de Madrid.

A las 6 M ínfimo de moda con colosal programa.

A las 10 30 Grn función de circo Exitazo del nuevo programa. Suceso sin precedentes de Ojibo, el chimpancé del trapecio volante

Fuencarral

A las 6,15 y
A las 10,15 La Copla Andaluza.

Teatro Metropolitano
Avenida Reina Victoria
Próxima inauguración.

Centro

A las 6,30 y 10,30 Los Marqueses de Matute

Eslava

A las 6,30 y
A las 10,30 ¡Es mucha Cirila!

Infanta Isabel

A las 6,30 y 10,30

¡Pégame Luciano!

INFANTA BEATRIZ

A las 6,15 y 10,15 Pequeñeces

REAL CINEMA

Todos los días tarde y no he grandes funciones de películas

Cine Sonoro

Cómico

A las 6,15 y 10,15
Seis pesetas.

"EL CISNE"



Número, 44.708

FABRICA DE IMPERMEABLES

Impermeables de señora y caballero 35 pesetas. — Trinchera tres telas, 60 pesetas. Capitas para niños, desde 7,50 pesetas.

FELIX RIESCO

Plaza del Progreso, 3. - Madrid
TELÉFONO 73.666

LINEAS DE TRANVIAS

- Sol-Especial P. de Toros. Cda. de Nillos. 0,30.—Cda. de Toros... 0,50
- Plaza Mayor-Leganés... 0,15
- Cibeles-Puerta de Toledo... 0,15
- Pozas-Sol. 0,15.—Sol-Delicias... 0,15
- Red de San Luis-Prosperidad... 0,20
- Puente Vallecas-Antón Martín... 0,20
- Hipódromo-Chamartín la Rosa... 0,15
- Sol-Diego de León (por S.)... 0,15
- Santo Domingo-Estación Norte... 0,15
- Santo Domingo-Pozas... 0,15
- Plaza Mayor-Puerta del Angel... 0,10
- C. Caminos-Glorieta de Bilbao... 0,10
- Cibeles-Puente de la Princesa... 0,15
- Cibeles-Goya (final)... 0,15
- Pozas-Plaza S. Cruz (p. V. R.)... 0,15
- Prosperidad-P. A. Martínez... 0,15
- S. Domingo-Pozas. 0,15.—Pozas-E. Agric. 0,10.—E. Agric... 0,20
- Puerta de Hierro... 0,15
- Cibeles-Hipódromo... 0,15
- Cibeles-Plaza Manuel Becerra... 0,15
- Plaza Mayor-Fuentevilla... 0,05
- Plaza Mayor-Mataderos... 0,20
- Quevedo-Cibeles-P. Atochá... 0,15
- Glorieta Bilbao-Colón-Goya... 0,15
- Glorieta Ruiz Jiménez-G. Gzde. 0,15

LINEAS DE

- Sol-Salamanca... 0,15
- Sol-Arguelles... 0,15
- Salamanca-Sol. 0,15.—Sol-Oude... 0,10
- Sol-Ventas. 0,20.—Sol-Pardifias... 0,15
- Servicio especial Plaza de Toros. Cda. de Nillos. 0,20.—Toros... 0,50
- Sol-Pardifias... 0,15
- Goya-Sol. 0,15.—Sol-Arguelles... 0,15
- Sol-Hipódromo... 0,15
- Bombilla-Sol. 0,30.—Sol-Hpmo... 0,15
- Sol-Estación del Norte... 0,20
- Sol-Estación del Norte... 0,20
- Arguelles-Bilbao-Retro... 0,15
- Sol-Arguelles (Rosales)... 0,15
- Antón Martín-Sol. 0,10.—Sol-Odo... 0,10
- P. Vills-Sol. 0,25.—Sol-Odo-C. Cs. 0,20
- P. Vallecas-Sol. 0,25.—Sol-Cham-berri-Olavide... 0,25.—Sol-A. Martín... 0,10
- Sol-Pífico. 0,25.—Sol-A. Martín... 0,10
- C. Caminos-Sol. 0,10.—Sol-Pgs. 0,05
- Obelisco-Sol. 0,10.—Sol-S. Fco. 0,10
- C. Caminos-P. Alonso Martínez... 0,10
- C. Caminos-Red de San Luis... 0,15
- Sol-Pozas (por Leganitos)... 0,15
- Pozas-Sol. 0,15.—Sol-Embajads... 0,15
- Sol-Fuentevilla... 0,10
- P. Myr.-Orb. Bajo. 0,30.—C. Alto... 0,10

Guía del forastero
Algunos museos que merecen visitarse

- Arqueológico Nacional.* Serrano, 13: De diez a cuatro diario; festivos, de diez a una.
- Armería Real:* De diez a una, diario, una peseta; jueves, gratis, de dos a tres.
- Arte Moderno,* Paseo de Recoletos, 20: De ocho a una, diario, una peseta; jueves y domingos, gratis.
- Artillería,* Méndez Núñez: De ocho y media a doce y media, diario, 0,25 pesetas; martes y sábados, gratis.
- Caballerizas Reales,* Bailén, 8: De dos a cinco, diario, una a seis personas dos pesetas; lunes, gratis.
- Museo Romántico,* San Mateo, 13: De once a cuatro, entrada gratis.
- Nacional de Ciencias Naturales,* Castellana (Hipódromo): De nueve a doce, diario, y de nueve a doce y media, festivos.
- Nacional del Prado,* Paseo del Prado, 9: De diez a cuatro, diario, y de diez a dos, festivos; Domingos y jueves gratis.
- Naval,* P. Ministerios 7: De diez a una, diario.

LINEAS PRINCIPALES DE TURISMO

Madrid a Barcelona.—Expreso con butacas: Salida, 8,15 noche; llegada, 9,35 mañana. Expreso con restaurante y camas: Salida 9,30 no-



PARA HOMBRES

Ayer ventrudo, hoy enjuto,
— es que uso —
LA FAJA DE JUSTO
- JUSTO JUAN -
CARMEN, 10 :: MADRID

EL OZONOPINO
RUY-RAM

Cumple con los preceptos de la higiene
ISIDORO RUIZ
CARRETAS, 37, PRAL.—MADRID

Depósito de Linoleum

ARTÍCULOS DE LIMPIEZA :: TUBOS DE GOMA
HULES DE MESAS Y PARA ENCERADOS

Francisco Serrano

Droguería y Perfumería :: Depósito de suelas y tacones de goma.

CONDE DE ROMANONES, II. - MADRID

Sastrería Galindo

CORTE REGIO

TRAJES ULTIMA MODA - GABANES
TRINCHERAS - GABARDINAS

(Se admiten géneros para su confección)

Concepción Jeronima, 8 - Teléfono 72746

Se hacen Plisados, Vainicas e incrustaciones mecanicas

LA CASA MAS ANTIGUA DE MADRID

SE HACEN TODA CLASE DE PLISADOS Y EN TODOS LOS ANCHOS. - ÚNICA CASA QUE TIENE SIEMPRE LAS ÚLTIMAS CREACIONES DE PARÍS.

ARTURO HUERTA

Fernando VI, 12, pral. Teléfono 33681

CONFITERIA, PASTELERIA, FIAMBRES

|| N I Z A ||

Especialidades y creaciones para el te y postres.

Se sirven LUNCHS

Argensola, 20 y Orellana, 16
Teléfono, 33253

che; llegada, 10,15 mañana. Expreso diurno con restaurante: Salida, 9,45 mañana; llegada, 11,15 noche.

Madrid a Hendaya.—Expreso con restaurante y camas: Salida, a las 10 noche; llegada, 10,10 mañana. Expreso con primera y tercera: Salida, 8,30 noche; llegada, 12 mañana.

Madrid a Sevilla.—Expreso con butacas y tercera: Salida, 9,35 noche; llegada 10,55 mañana. Expreso con butaca, restaurante y camas: Salida, 10,40 noche; llegada, 9,25 mañana. Expreso diurno con restaurante: Salida, 9,50 mañana; llegada, 9 noche.

Madrid a el Escorial y Avila.—Rápido diurno a Hendaya, con butacas y segunda: Salida 10 mañana; llegada a el Escorial, 11 mañana; a Avila 12,15 tarde. Regreso en el descendente: Salida de Avila, 6,47 tarde; de el Escorial, 8,6 tarde; llegada a Madrid, 9 noche.

(Hay trenes ómnibus de ida / venida en el mismo día y otro especial los domingos).

CARRETERAS

Carreteras en perfecto estado para el automovilismo.

Madrid-Sevilla (por Córdoba), 542 kilómetros
Madrid-Sevilla (por Extremadura), 545 kilómetros.

Madrid Irún (por Aranda). 488 kilómetros.
Madrid Irun (por Valladolid). 558 kilómetros.
Madrid-Barcelona, 628 kilómetros.
Madrid-Toledo, 70 kilómetros.
Madrid-Escorial, 49 kilómetros.

C. L. A. S. S. A.
(LINEAS AEREAS SUBVENCIONADAS)

SERVICIOS DIARIOS

Madrid-Sevilla, por 100 pts. Madrid-Barcelona, por 125 pts.

SERVICIO ALTERNO

Madrid-Biarritz, por 125 pesetas.

En trimotores de seis toneladas

DESPACHOS DE BILLETES:

Madrid: Alcalá, 71
Teléfono 32.922

Barcelona: Fontanelia,
Teléf. 20780

Biarritz: 18, Av. de la Marine
Teléf. 1479

¡¡UN MOMENTO!!



El mayor surtido en plumas estilográficas y lapiceros automáticos.

Palacio de la estilográfica

Viuda de Navarro

5, PRECIADOS, 5

Tome las señas de esta casa, compren en ella una vez, y será la Papelería donde se surta siempre.

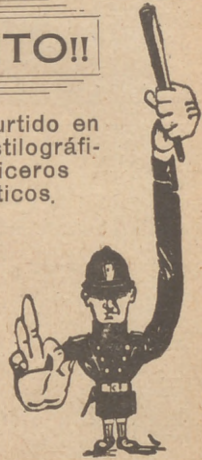

¡¡NO LO OLVIDE!!

EL PALACIO DE LA ESTILOGRAFICA

5, PRECIADOS, 5

Teléfono 10.197
MADRID



Esmaltes finos artísticos. Esmaltes traslucidos. Sortijas de indios patentadas. Condecoraciones civiles y militares. Escudos Heráldicos. Cartelas en oro y plata para homenajes.

ATOCHA. 5 MADRID

Teléfono, 17.525

DISPONIBLE

Tarifa general de la Compañía del Metropolitano Alfonso XIII

P. del Sol a T. de las Victorias, 0'30; con estaciones en Alvarado y Estrecho.

Table with 2 columns: ESTACIONES and Tarifa. Rows include U. Caminos, Ríos Posas, Iglesia, Chamb. V., Bilbao, Tribunal, Gran Vía, Sol, Progreso, Antón Martín, Atocha, M. Pelayo, Pacifico, Puente Vallecas, Ventas, Manuel Becerra, Goya, Principe Vergara, Banco España, Sevilla, Isabel II, Santo Domingo, Noviciado, San Bernardo, Quedo, E. del Norte.

Compañía madr leña de Urbanización

Tranvía de Cuatro Caminos-Ciudad Lineal-Ventas Servicio días laborables: Por la mañana cada quince minutos; por la tarde cada diez minutos. Domingos y días festivos: Cada cinco minutos.

Tranvía de Cuatro Caminos a la Dehesa de la Villa Servicio días laborables: Desde Cuatro Caminos cada diez minutos; desde la Red de San Luis (Gran Vía), coches discos núm 20, cada nueve minutos. Domingos y días festivos: Desde ambos puntos cada cinco minutos.

Tranvía desde Cuatro Caminos a Fuencarral Cada treinta minutos.

Tranvía de Cuatro Caminos a Tetuán

Cada tres minutos. Servicio directo desde el Puente de Vallecas a Tetuán, coches discos número 14, cada diez minutos.

Tranvía de Ventas a Canillejas

Servicio cada hora, saliendo los coches de Ventas desde las 7,25 hasta las 22,25.

Ferrocarril a Colmenar Viejo

Salidas de trenes desde Cuatro Caminos: 9,32 Idem de Colmenar: 8,15.

Kelotería y platería Bisutería fina CARLOS PERLA

Objetos para regalos, Relojes s desde 7 pesetas. 4, Carretas, 4

Gran Peluquería de PACO

El salón más distinguido de Madrid

SERVICIO ESMERADISIMO

La clientela más selecta de la ciencia, literatura y torero.

CALLE DEL PRADO, NUM. 7

¡LE INTERESA!

El célebre cocinero Antonio Martínez ofrece su CLASICA COCINA Y SUS CUBIERTOS ENORMES POR 3 Y 4.50, CON VINO Y POSTRES

Dicho jefe de cocina desafia a

QUE NO SE COME MEJOR QUE EN

¡VIVA MADRID!

7, MANUEL FERNANDEZ Y GONZÁLEZ, 7

EL MESÓN DEL SEGOVIANO

CAVA BAJA, 41 y 28. - Teléfono, 72952

El sitio más popular de la Corte, donde pueden admirar los famosos frescos del pintor

Arturo Ortiz Aguacil

Los jueves: POTE GALLEGO

No deje de visitar este famoso MESÓN

GRAN FERRETERIA - MATERIAL ELECTRICO

Especialidad en artículos para Colegios y Comunidades

PEDRO ORCASITAS

SUCESOR DE PEÑA

Agujas, cuchillos, tijeras, navajas de afeitar y de bolsillo, Efectos de pescar. Batería de cocina. Herramientas para zapateros y guarnicioneros. Cubiertos.

Esparteros, 10 MADRID Teléfono 13346

La Regional

Vinos finos de mesa. -: Servicio a domicilio

Gran vino "El Padre Eterno"

y blanco "LA PALMA"

1, Los Madrazos, 1

Teléfono 18568

Zacarías Madrid

Se encarga de hacer toda clase de Seguros y en particular de «La Equitativa de Madrid», empresa de seguros contra enfermedades y entierros, también facilita terrenos en el extrarradio desde 10 pesetas al mes.—Para informes:

48, Mesón de Paredes, 48

Peletería "LLANA"

*Avisa a su distinguida clientela
que ha inaugurado su nueva
Casa en*

Fuencarral, 46. = 2.º



TELEFONO
13451



Félix Toca
FÁBRICA DE BRONCES ARTÍSTICOS
LAMPARAS, CÁMERS,
MUEBLES Y HERRAJES
DESPACHO CENTRAL. NICOLÁS MATEO 875
TELEFONO - 15491.
FÁBRICA. Paseo de las Acacias, 2 dupeº
Teléfono - 15110. MADRID

KARDEX

FICHERO VISIBLE PERFECTO

LIPS

CAJAS DE CAUDALES

MUEBLES DE ACERO
PARA OFICINAS

ARCHIVADORES, MESAS,
ARMARIOS, ETC.

Rudy Meyer

Montera, 28
MADRID



Mi orgullo

es el aspirador de polvo

VAMPIRO

Con él puedo limpiar las alfombras, los muebles y tapices sin que quede una partícula de polvo.

Enceradoras eléctricas

- Hobby - Dandy - Victor - Express -

A. E. G. - Sección Santo

Paseo de Recoletos, 17

Teléfono 52098

**CONTRA EL FRIO,
HUMEDAD y ENFERME-
DADES**

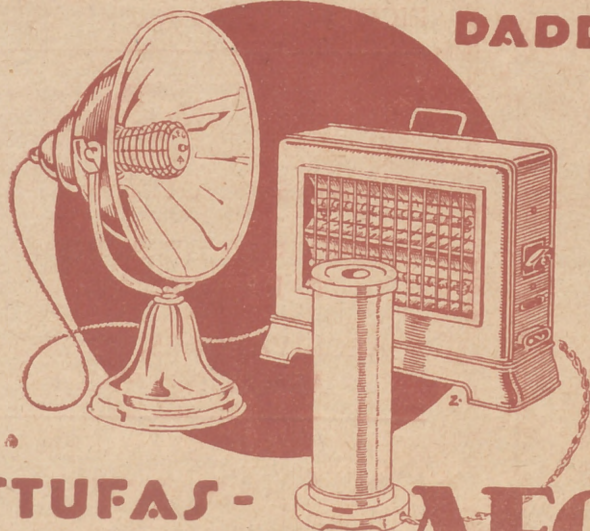

ESTUFAS - CALIENTAPIES AEG

En todos los buenos acreditados establecimientos del ramo

:- y :-

A E G Ibérica de Electricidad (S. A.)

DESPACHO PUBLICO

Prim, 20. Madrid

Horas: De 8 y 1/2 a 1 y de 3 y 1/2 a 7.