

SEPTIMO año de publicación no interrumpida.

ESPECTÁCULOS DE MADRID

REVISTA DIARIA
Y
GUIA DE LA CAPITAL

CRÓNICAS = NOVELAS = PASATIEMPOS =
TEATROS = TOROS = CINES = VARIETÉS Y SPORT

— Se reparte gratis —



··DIRECCIÓN··

CONDE DE ROMANONES, 2 — ESQ. CONCEPCIÓN JERÓNIMA



UNIÓN MUSICAL ESPAÑOLA

Carrera de San Jerónimo, 38 (edificio propiedad) y Preciados, 5.
Autopianos, Planos, Armoniums, Instrumentos accesorios, Rollos Diana,
Música Española y Extranjera. AUTOPIANOS DE ALQUILER.
Casa la más surtida y más barata de España

LA MARAVILLA DEL SIGLO



¿Ha oído Ud. la Nueva Gramola con Cámara Acústica «Reen-
trante»? En caso negativo, hágalo en seguida. Acuda sin pérdida
de tiempo a un agente nuestro y pida una audición musical con
este nuevo instrumento. Al escuchar las primeras notas sentirá
usted la sensación de que los artistas se hallan en su presencia. Su
ánimo quedará cautivado ante esta nueva maravilla y radiante
de placer, deseará Ud. adquirir este prodigioso aparato
que reproduce todos los sonidos musicales con una
precisión verdadera admirable. Una sola audi-
ción le convencerá.

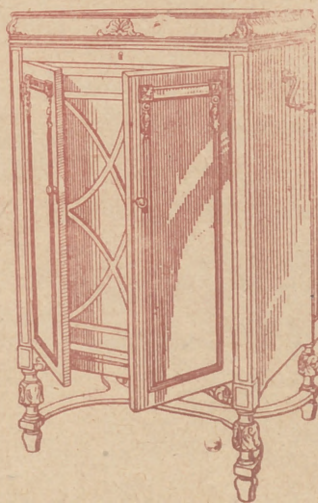

La Voz de su Amo

COMPañÍA DEL GRAMÓFONO, S. A. E.
Avenida P I y Margall, I. MADRID

Fábrica:
Urgel N.º 264
BARCELONA



Distribución de nuestras tiradas

Todos los días, de doce y media a dos en los Casinos de Madrid, Bellas Artes, Gran Peña; en los Hoteles Palace, París, Inglés, Reina Victoria, Regina y Príncipe de Asturias. De cuatro a cinco de la tarde, en los siguientes Cafés y de esta forma: *Martes, Jueves y Sábados*, Cafés Oriental, Lisboa, Puerto Rico, Universal y Colonial; *Miercoles, Viernes y Domingos*, Lion d'Or, Maison Dorée, Café-Bar La Montaña, Savoia y Norte.— Diariamente se reparte en los Bare, Villa-Rosa, Plaza de Santa Ana, 17, «Madrid» Sevilla, Echegaray, 21 y en la Peluquería de Moda, Prado, 7.—Lo que avisamos a los Sres. anunciantes para que lo compruebe

Para toda clase de anuncios y propagandas dirijanse a la Dirección

2, Conde de Romanones, 2

(Esquina a Concepción Jerónima)



Horario de trenes.

Compañía del Norte.	Salida de Madrid	Llegada a Madrid
Expreso Hendaya (vía Avila).....	2130 2230	7-9
Expreso Galicia (vía Avila).....	19,20	9,40
Rápido Hendaya (vía Avila).....	20	21
Sudexpreso Francia (vía Avila)....	22	9,15
Rápido Asturias-Santander.....	9	22,15
Correo Santander (vía Avila).....	19,30	8,15
Correo Galicia (vía Avila).....	19,45	7,45
Correo Hendaya (vía Avila).....	22,45	6
Mixto Madrid-Irún.....	6	19,40
Mixto Galicia (vía Segovia).....	10,25	14,50
Mensajerías Segovia.....	20	15,45
Tranvía Avila.....	7,45 17,10	21-2045
Tranvía Segovia.....	8-18	11,10-20 25
Tranvía Escorial-Cercedilla.....	14,10	18
Tranvía Pozuelo.....	21	22
Tranvía Pozuelo.....	16,35	18,45
Tranvía Escorial (domingos).....	10 08	1955 2010
Tranvía Escorial.....	19,20	8,48
Madrid-Cáceres-Portugal.		
Ráp. Lisboa.....	23,28	8,26
Corr. Lisboa.....	20,25	9,05
Mix. Salamanca-Cáceres.....	8,45	19,50
Mix. Talavera.....	14	16

Sigue en la 4.ª plana.

Clemente y García

Liquidación forzosa por derribo de la finca.

Precios increíbles.

34, MAYOR, 34

TELEFONO 10.251



NO TIENE SOCURSALES

Madrid-Zaragoza Alicante

	Salida de Madrid	Llegada a Madrid
Exp. Barcelona.....	20,15	9
Exp. Alicante-Valencia-Cartagena.	9	10,40
Exp. Andalucía.....	9,50	20,25
Expreso Sevilla.....	10,55	21,05
Expreso Zaragoza y Barcelona....	9,45	21,55
Expreso Málaga-Algeciras (alterno)	21,35	9,10
Correo-expreso Valencia.....	22,10	8
Exp. Andalucía-Cádiz (alterno)....	22 40	8,45
Correo-expreso Alicante.....	23	7,30
Correo-Expreso Aranjuez-Toledo .	9,10	20,25
Omnibus Zaragoza.....	19	10,25
Omnibus Zaragoza-Barcelona.....	7,20	19,55
Correo Zaragoza y Barcelona.....	21,40	8
Correo-expreso Cartagena.....	21,45	8,30
Expreso Badajoz, lunes miér. vier.	8 45	20,45
Id. regreso, martes, jueves, sáb...	8,45	20,45
Expreso Toledo (por Aranjuez) ..	9,10	20
Correo Andalucía.....	23,25	7
Omnibus Cuenca-Alicante-Valencia-Cartagena y Córdoba.....	7	11,20
Mensajerías Valencia-Alicante y Tarancón.....	11,10	18,45
Omnibus Toledo.....	7,45	14,35
Omnibus Sigüenza.....	13,30	14,15
Omnibus Guadalajara.....	10,10	17,35
— — — — —	17	17,35
— — — — —	20,35	8,45
Tranvía Getafe (Badajoz).....	6,20	7,45

Tarifas de Correos

PUNTO DE DESTINO	CARTAS		Tarjetas postales		Sobres enviados y objetos asegurados		Derecho de certificado	
	Tipo de peso	Francia-que peso	Sen-cillas	Tipo de peso	Francia-que peso	Cual-quier peso	Cts.	30 (h)
Interior de las poblaciones.....	20	15	15	20	15	30	15	30 (h)
Península, Islas Baleares, Canarias, posesiones españolas del Norte de África y Andorra....	25	15	15	25	25	30	25	30 (h)
Portugal, Gibraltar, Filipinas y América.....	25	15	15	20	30	30	30	30
Pernando Pío, Annobon, Cortis y demás posesiones del Golfo de Guinea.....	20	15	15	30	30	30	30	30
Oficinas españolas en Marruecos y Tánger.....	30	15	15	30	20	30	30	30
Todos los demás países.....	30	15	15	30	20	30	30	30

(a) Los primeros 20 gramos son 40 céntimos, y cada 20 gramos que exceda de los 20 primeros; 20 céntimos.—(b) Por excepción es de 5 céntimos solamente el importe del certificado para los impresos que contienen libros, sin que haya derecho a indemnización en caso de extravío.

HOTEL UNIVERSO Y CUATRO NACIONES
ZARAGOZA

RESTAURANT DE PRIMER ORDEN

Ascensor eléctrico - Calefacción a vapor - Agua corriente, fría y caliente - Habitaciones con baño Autobús en las estaciones - Grandes salones para banquetes

LA CORUÑA
MARTIN NAVAZO

Vinos - Restaurant - Cervezas - Licores de todas las marcas - Mariscos del día - Aperitivos y bocadillos - La peña más clásica.

4, ALCALÁ. 4

Fotografía Laurgraff

Montera, 42, planta baja

Sucursal en Preclados, 16, planta baja

Magníficas postales desde tres ptas., kilométricos, pasaportes y carnets entregados en el acto.

SE HACEN AMPLIACIONES

¡EUREKA!

El mejor calzado de España

¡EUREKA!

Nicolás María Rivero, 11

Montera, 35 y Goya, 6

MADRID

Servicio de Correos

Central de Correos (Plaza de Castelar)

ESTAFETAS URBANAS

Núm. 1 Jorge Juan, 20 y 22.—2 General Zabala, 14 (Prosperidad).—3 Santa Engracia, 155.—4 Florida, 7.—5 Carrera de San Francisco, 17.—6 General Oráa, 8.—7 Santa Isabel, (esquina a Brumen). 8 Ronda Conde Duque, 11.—9 Hermosilla, 89.—10 Fuecarral, 138.—11 Paseo de Extremadura, 25. 12 Carretas, 19.—13 Lozano, 14 (Guindalera).—14 Montalbán, 1 (Central).

SERVICIO DE TRANVIAS

Sitios de recogida: Estación del Norte.—Atocha (puerta y glorietta) —Plaza de Castelar.—Puerta del Sol (frente a Gobernación y esquina a Carretas).—Nicolás María Riecro (esquina a San Jerónimo), —Plaza de la Independencia.—Claudio Coello (esquina a Alcalá).—Red de San Luis.—Princesa (cruce con Marqués de Urquijo).—Plaza Mayor.—Cuatro Caminos y Ventas del Espíritu Santo. Horas:—de 8 a 12 y media mañana y de u a 8 y media tarde.

ESTACIÓN DEL NORTE

Horas de recogida: De las 16 a las 21,50.
Cartas.—Cinco minutos antes de la salida de los trenes.
Impresos.—Desde las 16 hasta las 18.
Certificados y Valores.—Correo de Galicia, hasta las 16,40.—Correo de Santander, 17.—Correo de Asturias, 18,40 Exprés de Irún, 21,00.—Correo de Irún, 21,50.—Mixtos de Galicia, Asturias y Santander, 21,00.
Horas de recogida de las cartas.—Galicia, a las 15,40. Asturias y Santander, 16,40.—Aragón y Cataluña, 17,00.—Tajo (Cáceres) y Extremadura, 17,35.—Alicante y Murcia, 17,55.—Valencia, 19,10.—Andalucía, 19,50.—Norte y Extranjero, 21,00.

Cartas certificadas.—De 9 de la mañana a 12 de la noche Para que saiban en los correos del día, precisa certificar dos horas antes de la salida de los trenes correos. En otro caso, utilídense las Estafetas de alcance de las estaciones del Norte y Mediodía. Para el extranjero de 9 a 5 y de 7 a 12 de la noche.

Valores declarados.—De 10 de la mañana a las 17,50, a excepción de Galicia, Asturias y Santander, a las 15,00. Aragón y Cataluña, a las 16, 50.—Andalucía y Norte, a las 18.—Caja: de 11 a 17.—Domingos, de 11 a 13.

Impresos certificados.—(Por la calle de Montalbán, en el Pasaje, a la Izquierda).—Líneas de Galicia, Asturias, Santander, Segovia y Salamanca, de 10 a 13,50.—Líneas de Aragón, Extremadura, Tajo, Mediterráneo y Cuenca, de 10 a 14,50.—Líneas de Andalucía, Norte, Almorox y Colmenar, de 10 a 15,50.—Estas horas son para el público que imponga de 1 a 5 certificados. Siendo mas de 5, precisa relacion por duplicado y sólo de 10 a 15,00, para el extranjero de 9 a 12.

Lista de Correos. De 9 mañana a 6 tarde.

ESTACIÓN DEL MEDIODÍA

Horas de servicio: De las 16,50 a las 21,30.
Cartas.—Hasta diez minutos antes de la salida de los trenes.

Periódicos e impresos.—Cuenca hasta las 16,40. Aragón, hasta las 17,50. Demás líneas, hasta las 18.

Certificados y valores.—Cuenca, hasta las 16,40. Aragón (exprés), 17,50.—Aragón (correo), 17,45.—Extremadura, 18,10.—Andalucía (exprés), 19,50.—Alicante y Cartagena, 19,45.—Andalucía (correo), 20,10.—Valencia (exprés), 20,45.

CASA "MERP"
 ARREGLA STYLOGRAFICAS
 ECHEGARAY 7 - TELEFONO 10095 - MADRID

Tarifa para el servicio de Automóviles

Al servicio público, clasificados por su categoría de fuerza y distinguidos por franjas en los colores azul, naranja y verde:

FRANJA ENCARNADA Y VERDE	
Los 800 primeros metros.....	0,40 y 0,60
Por cada 200 metros más.....	0,10 y 0,20
Por cada hora que el coche esté parado en fracciones de 0,10 y 0,20.	4,00

Evitará Ud. los destrozos ocasionados en las paredes por los clavos y escarpías usando los tacos



Central: FERNANFLOR, 4.—Madrid.
 Depósito: ALCALA, 99.—Madrid.

PLANTAS Y FLORES NATURALES PEDRO LAPÉGUE

Proveedor de los principales Teatros y Hoteles
 Construcción de jardines, ramos, corbeilles y coronas
 Ventura de la Vega, 3 Teléfono, 12.237
 (Entrada por Carrera San Jerónimo) MADRID

VILLA-ROSA RESTAURANT

El mejor y más típico en su género y el preferido por la buena Sociedad.
 SERVICIO PERMANENTE.—PLATO DEL DIA
 SERVICIO A LA CARTA
Visite usted VILLA-ROSA
 Plaza del Principe Alfonso, 17.—Tel.º 12.270

FÁBRICA Y ALMACÉN

de pianos, órganos y armoniums
Ricardo Rodríguez
 VENTAS AL CONTADO Y A PLAZOS
 Despacho: Ventura de la Vega, 3
 Talleres: Pizarro 19 (Palacio de Chesta)
 Teléfono 12344

¡Viva Madrid! CERVEZAS LICORES

— EL RESTAURANT DE MODA —
 Café exprés superior.—Ca-
 zuelitas variadas diariamente
 El mejor vino de VALDEPEÑAS lo encontrará aquí
7, Manuel Fernández y González, 7
 (ANTES VISITACION)

COMPREN LOS CELEBRES CALCETINES Y MEDIAS MOLFORT'S

En los ALMACENES ASENSIO
 ATOCHA, 58 (Plaza de Antón Martín)
 ATOCHA, 12.—ATOCHA, 34.—ATOCHA, 24

ARMENGOL

Acreditada y antigua Lanería y Colchonería.
*Grandes existencias en lanas y telas adamascadas y listadas,
 para todas clases de colchones. Duvets, plumas, miraguanos,
 borras, zaleas, etcétera etcetera.*

Barquillo, 30.-Tel. 34.272

JAI-ALAI

(Calle de Alfonso XI)

A las 4 de la tarde.

Primero a pala Chiquito de Gallarta y Quintana II contra Amorebieta y Jáuregui Segundo a remonte Ucin y Vega contra Mina y Errezábal.

CINE AVENIDA

A las 6 y 10,30

Formidable programa de cinematógrafo.

Domingo y festivos desde las 4.

LARA

A las 6, y 10,15 Para tí es el mundo.

Zarzuola

Compañía lírica

A las 6 y 10 30 La Bella Riseta

Reina Victoria

Compañía Díaz Artigas.

A las 6,15

Cien comedias y un drama

TEATRO ESPAÑOL

A las 6,30 El vergonzoso en Palacio

A las 10,30 Desdichas de la fortuna o Julianillo Varcarel

COMEDIA

A las 6 y 10,30 Lps Ilustres gañanes

FONTALBA

A las 6,30

A las 10,30 La Lola se va a los puejros

Martin

A las 6 y

A las 10,30 Arriba y abajo y Los Verderones.

ALBERTO

Pulseras de pedida especialidad.



Ultimas creaciones

7, Carretas, 7

CHAMPAGNE
 "BENÉZET"



COMERCIOS IMPORTANTES

¿Se casan?

¡Pues vea a Armengol Barquillo, verá un colchón elegante a precio de lujo y un gusto exquisito; en esta colchonería cuenta con grandes telas adamascadas y listadas para colchones Duvets, plumas, miraguanos. A los Hoteles y fondas más de las provincias y Extranjero sirve.

ARMENGOL

Barquillo, 30; Teléfono

¡Apunte bien estas señas no

MAMÁ MODERNA

(Continuación)

Sí, la llegué a suponer una estrella, por lo bello y al punto decidí ser el rabo de tal estrella, siguiéndola con ahínco hasta llegar a su casa, que era en el noventa y de la calle de la Pasa. Y supe aquel mismo que era huérfana de padre y que estaba en compañía de D.^a Bruna, su madre



IMPORTANTES DE MADRID
¿casa Vd?

Mengol Barquillo, 30 y él le solucio-
 egante a precio económico, con un
 uisito; en esta acreditada y antigua
 con grandiosas existencias en lanas,
 y listadas para toda clase de colcho-
 s, miraguanos, borras, zaleas, etc...
 fondas más importantes de Madrid,
 njero sirve
RMENGOL.
 llo, 30; Teléfono 34.272.
 as señas no se le olviden!

MAMÁ MODELO

(Continuación)
 gué a suponer
 a, por lo bella,
 decidí ser
 tal estrella,
 sola con ahinco
 r a su casa,
 el noventa y cinco
 de la Pasa.
 aquel mismo día
 érfana de padre,
 a en compañía
 na, su madre.

(continuará)

EL MEJOR REGALO
 SÓLO SIN DUDA, UN OBJETO DE LA
ANTIGUA CERAMICA
NIVEIRO
DE TALAVERA
 UNICA SUCURSAL EN MADRID
CALLE DE RECOLETOS 2, DUP.
 ¡NO COMPRAR SIN VISITAR ESTA CASA!

Price

Empresa y Dirección M. Sanchez Rexach

El espectáculo de mas atrac-
 ción de Madrid.

A las 6 Matinée infantil con co-
 losal programa.

A las 10 30 Gran función de circo
 Exitazo del nuevo programa. Su-
 ceso sin precedentes de Ojibo. el
 gimnástico del trapecio volante.

Fuencarral

A las 4 6,15 y

A las 10,15 La Copla Andaluza.

Teatro Cómico

A las 6,30, 10,30 Seis pesetas.

Centro

A las 6,30 y 10,30 Los Marqueses de
 Matute

Eslava

A las 6,30 y

A las 10,30 ¡Es mucha Cirila!

Infanta Isabel

A las 6,30 y 10,30

¡Pégame Luciano!

INFANTA BEATRIZ

A las 6,15 y 10,15 Pequeñeces

REAL CINEMA

Todos los días tarde y no-
 che grandes funciones de pe-
 culas.

Cine Sonoro

Pavón

A las 6,15 y 10,15

Exito de la película.

La Copla Andaluza.

"EL CISNE"



Número, 44.708

FABRICA DE IMPERMEABLES

Impermeables de señora y caballero 35
 pesetas.—Trinchera tres telas, 60 pesetas
 Capitas para niños, desde 7,50 pesetas.

FELIX RIESCO

Plaza del Progreso, 3. - Madrid
 TELÉFONO 73.666

LINEAS DE TRANVIAS

Sol-Especial P. de Toros. Cda. de Nllos. 0,30.—Cda. de Toros...	0,50
Plaza Mayor-Leganés.....	0,50
Cibeles-Puerta de Toledo.....	0,15
Pozas-Sol. 0,15.—Sol-Delicias.....	0,15
28 Red de San Luis-Prosperidad.....	0,80
29 Puente Valdecañas-Antón Martín.....	0,20
30 Hipódromo-Chamartin la Rosa.....	0,15
31 Sol-Diego de León (por S.).....	0,15
32 Santo Domingo-Estación Norte.....	0,15
33 Santo Domingo-Pozas.....	0,15
34 Plaza Mayor-Puerta del Angel.....	0,10
35 C. Caminos-Glorieta de Bilbao.....	0,10
36 Cibeles-Puerta de la Princesa.....	0,15
37 Cibeles-Goya (final).....	0,15
38 Pozas-Plaza S. Cruz (P. V. R.).....	0,15
39 Prosperidad-P. A. Martínez.....	0,15
40 E. Agrícola. 0,10.—E. Agric. - Puerta de Hierro.....	0,20
41 S. Domingo-Pozas, 0,15.—Pozas- Cibeles-Hipódromo.....	0,15
42 Cibeles-Plaza Manuel Becerra.....	0,15
43 Plaza Mayor-Fuenteclilla.....	0,05
44 Plaza Mayor-Mataderos.....	0,80
45 Oñavedo-Cibeles-P. Atocha.....	0,15
46 Glorieta Bilbao-Colón-Goya.....	0,15
47 Glorieta Ruiz Jiménez-C. Gzde. 0,15	
1 Sol-Salamanca.....	0,15
2 Sol-Arguelles.....	0,15
3 Salamanca-Sol. 0,15.—Sol-Odo.....	0,10
4 Sol-Ventanas. 0,20.—Sol-Pardinas.....	0,10
5 Servicio especial Plaza de Toros. Cda. de Nllos. 0,20.—Toros.....	0,20
6 Sol-Pardinas.....	0,10
7 Goy-Sol. 0,10.—Sol-Arguelles.....	0,15
8 Sol-Hipódromo.....	0,15
9 Bombilla-Sol. 0,30.—Sol-Hpmo.....	0,15
10 Sol-Estación del Norte.....	0,20
11 Arguelles-Bilbao-Retiro.....	0,20
12 Sol-Arguelles (Rosales).....	0,15
13 Antón Martín-Sol. 0,10.—Sol-Odo.....	0,10
14 P. Vlls-Sol. 0,25.—Sol-Odo - C. S. 0,10	
15 P. Valdecañas-Sol. 0,25.—Sol-Cham-berí-Olavide.....	0,10
16 Sol-Pflico. 0,25.—Sol-A. Martín.....	0,10
17 C. Caminos-Sol. 0,10.—Sol-Pgs. 0,05	
18 Obalete-Sol. 0,10.—Sol-S. Fco. 0,10	
19 C. Caminos-P. Alonso Martínez 0,10	
20 C. Caminos-Red de San Luis.....	0,10
21 Sol-Pozas (por Leganitos).....	0,15
22 Pozas-Sol. 0,15.—Sol-Embajads.....	0,15
23 Sol-Fuenteclilla.....	0,10
24 P. Myr.-Crb. Bajo. 0,30.—C. Alto 0,10	

LINEAS DE TRANVIAS

Sol-Especial P. de Toros. Cda. de Nllos. 0,30.—Cda. de Toros...	0,50
Plaza Mayor-Leganés.....	0,50
Cibeles-Puerta de Toledo.....	0,15
Pozas-Sol. 0,15.—Sol-Delicias.....	0,15
28 Red de San Luis-Prosperidad.....	0,80
29 Puente Valdecañas-Antón Martín.....	0,20
30 Hipódromo-Chamartin la Rosa.....	0,15
31 Sol-Diego de León (por S.).....	0,15
32 Santo Domingo-Estación Norte.....	0,15
33 Santo Domingo-Pozas.....	0,15
34 Plaza Mayor-Puerta del Angel.....	0,10
35 C. Caminos-Glorieta de Bilbao.....	0,10
36 Cibeles-Puerta de la Princesa.....	0,15
37 Cibeles-Goya (final).....	0,15
38 Pozas-Plaza S. Cruz (P. V. R.).....	0,15
39 Prosperidad-P. A. Martínez.....	0,15
40 E. Agrícola. 0,10.—E. Agric. - Puerta de Hierro.....	0,20
41 S. Domingo-Pozas, 0,15.—Pozas- Cibeles-Hipódromo.....	0,15
42 Cibeles-Plaza Manuel Becerra.....	0,15
43 Plaza Mayor-Fuenteclilla.....	0,05
44 Plaza Mayor-Mataderos.....	0,80
45 Oñavedo-Cibeles-P. Atocha.....	0,15
46 Glorieta Bilbao-Colón-Goya.....	0,15
47 Glorieta Ruiz Jiménez-C. Gzde. 0,15	
1 Sol-Salamanca.....	0,15
2 Sol-Arguelles.....	0,15
3 Salamanca-Sol. 0,15.—Sol-Odo.....	0,10
4 Sol-Ventanas. 0,20.—Sol-Pardinas.....	0,10
5 Servicio especial Plaza de Toros. Cda. de Nllos. 0,20.—Toros.....	0,20
6 Sol-Pardinas.....	0,10
7 Goy-Sol. 0,10.—Sol-Arguelles.....	0,15
8 Sol-Hipódromo.....	0,15
9 Bombilla-Sol. 0,30.—Sol-Hpmo.....	0,15
10 Sol-Estación del Norte.....	0,20
11 Arguelles-Bilbao-Retiro.....	0,20
12 Sol-Arguelles (Rosales).....	0,15
13 Antón Martín-Sol. 0,10.—Sol-Odo.....	0,10
14 P. Vlls-Sol. 0,25.—Sol-Odo - C. S. 0,10	
15 P. Valdecañas-Sol. 0,25.—Sol-Cham-berí-Olavide.....	0,10
16 Sol-Pflico. 0,25.—Sol-A. Martín.....	0,10
17 C. Caminos-Sol. 0,10.—Sol-Pgs. 0,05	
18 Obalete-Sol. 0,10.—Sol-S. Fco. 0,10	
19 C. Caminos-P. Alonso Martínez 0,10	
20 C. Caminos-Red de San Luis.....	0,10
21 Sol-Pozas (por Leganitos).....	0,15
22 Pozas-Sol. 0,15.—Sol-Embajads.....	0,15
23 Sol-Fuenteclilla.....	0,10
24 P. Myr.-Crb. Bajo. 0,30.—C. Alto 0,10	

Guía del forastero
Algunos museos que merecen visitarse

- Arqueológico Nacional.** Serrano, 13: De diez a cuatro diario; festivos, de diez a una.
- Armería Real:** De diez a una, diario, una peseta; jueves, gratis, de dos a tres.
- Arte Moderno,** Paseo de Recoletos, 20: De ocho a una, diario, una peseta; jueves y domingos, gratis.
- Artillería,** Méndez Núñez: De ocho y media a doce y media, diario, 0,25 pesetas; martes y sábados, gratis.
- Caballerizas Reales,** Bailén, 8: De dos a cinco, diario, una a seis personas dos pesetas; lunes, gratis.
- Museo Romántico,** San Mateo, 13: De once a cuatro, entrada gratis.
- Nacional de Ciencias Naturales,** Castellana (Hipódromo): De nueve a doce, diario, y de nueve a doce y media, festivos.
- Nacional del Prado,** Paseo del Prado, 9: De diez a cuatro, diario, y de diez o dos, festivos; Domingos y jueves gratis.
- Naval,** P. Ministerios 7: De diez a una, diario.

LINEAS PRINCIPALES DE TURISMO

Madrid a Barcelona.—Expreso con butacas: Salida, 8,15 noche; llegada, 9,55 mañana. Expreso con restaurante y camas: Salida 9,30 no-



PARA HOMBRES
Ayer ventruado, hoy enjunto,
— es que uso —
LA FAJA DE JUSTO
- JUSTO JUAN -
CARMEN, 10 :: MADRID

EL OZONOPINO
RUY-RAM

Cumple con los preceptos de la higiene
ISIDORO RUIZ
CARRETAS, 37, PRAL.—MADRID

Depósito de Linoleum
ARTICULOS DE LIMPIEZA :: TUBOS DE GOMA
HULES DE MESAS Y PARA ENCERADOS
Francisco Serrano
Droguería y Perfumería :: Depósito de suelas y tacones de goma.
CONDE DE ROMANONES, II. - MADRID

Sastrería Galindo
CORTE REGIO
TRAJES ULTIMA MODA - GABANES
TRINCHERAS - GABARDINAS
(Se admiten géneros para su confección)
Concepción Jeronima, 8 - Teléfono 72746

Se hacen Plisados, Vainicas e incrustaciones mecánicas
LA CASA MAS ANTIGUA DE MADRID
SE HACEN TODA CLASE DE PLISADOS Y EN TODOS LOS ANCHOS. - ÚNICA CASA QUE TIENE SIEMPRE LAS ÚLTIMAS CREACIONES DE PARÍS.
ARTURO HUERTA
Fernando VI, 12, pral. Teléfono 33681

CONFITERIA, PASTELERIA, FIAMBRES
N I Z A

Especialidades y creaciones para el te y postres.
Se sirven LUNCHS
Argensola, 20 y Orellana, 16
Teléfono, 33253

che; llegada, 10,15 mañana. Expreso diurno con restaurante: Salida, 9,45 mañana; llegada, 11,15 noche.

Madrid a Hendaya.—Expreso con restaurante y camas: Salida, a las 10 noche; llegada, 10,10 mañana. Expreso con primera y tercera: Salida, 8,50 noche; llegada, 12 mañana.

Madrid a Sevilla.—Expreso con butacas y tercera: Salida, 9,35 noche; llegada 10,55 mañana. Expreso con butaca, restaurante y camas: Salida, 10,40 noche; llegada, 9,25 mañana. Expreso diurno con restaurante: Salida, 9,50 mañana; llegada, 9 noche.

Madrid a el Escorial y Avila.—Rápido diurno a Hendaya, con butacas y segunda: Salida, 10 mañana; llegada a el Escorial, 11 mañana; a Avila 12,15 tarde. Regreso en el descendente: Salida de Avila, 6,47 tarde; de el Escorial, 8,6 tarde; llegada a Madrid, 9 noche.

(Hay trenes ómnibus de ida / venida en el mismo día y otro especial los domingos).

CARRETERAS

Carreteras en perfecto estado para el automovilismo.

Madrid-Sevilla (por Córdoba), 542 kilómetros

Madrid-Sevilla (por Extremadura), 545 kilómetros.

Madrid Irún (por Aranda), 488 kilómetros.

Madrid Irun (por Valladolid), 558 kilómetros.

Madrid-Barcelona, 628 kilómetros.

Madrid-Toledo, 70 kilómetros.

Madrid-Escorial, 49 kilómetros.

C. L. A. S. S. A.
(LINEAS AEREAS SUBVENCIONADAS)

SERVICIOS DIARIOS

Madrid-Sevilla, por 100 pts. Madrid-Barcelona, por 125 pts.

SERVICIO ALTERNO

Madrid-Biarritz, por 125 pesetas.

En trimotores de seis toneladas

DESPACHOS DE BILLETES:

Madrid: Alcalá, 71
Teléfono 52-922

Sevilla: Reina Mercedes, 1
Teléf. 21180

Barcelona: Fontanella,
Teléf. 20700

Biarritz: 18, Av. de la Mame
Teléf. 479

¡¡UN MOMENTO!!



El mayor surtido en plumas estilográficas y lapiceros automáticos.

Palacio de la estilográfica

Viuda de Navarro

5, PRECIADOS, 5

Tome las señas de esta casa, compre en ella una vez, y será la Papelería donde se surta siempre.



¡¡NO LO OLVIDE!!

PALACIO DE LA ESTILOGRAFICA

5, PRECIADOS, 5

Teléfono 10.197

MADRID



Esmaltes finos artísticos. Esmaltes traslucidos. Sortijas de indios patentadas. Condecoraciones civiles y militares. Escudos Heráldicos. Cartelas en oro y plata para homenajes.

ATOCHA. 5 MADRID

Teléfono, 17.525

DISPONIBLE

Peletería "LLANA"

*Avisa a su distinguida clientela
que ha inaugurado su nueva
Casa en*

Fuencarral, 46. = 2.º | TELEFONO
13451



Félix Toca
FÁBRICA DE BRONCES ARTÍSTICOS
LAMPARAS - CAMAS
MUEBLES Y HERRAJES
DESPACHO CENTRAL: NICOLAS MARRERO 876
TELEFONO - 15110
FABRICA Paseo de las Acacias 2 duado
Telefono - 15110 MADRID

KARDEX

FICHERO VISIBLE PERFECTO

LIPS

CAJAS DE CAUDALES

MUEBLES DE ACERO
PARA OFICINAS

ARCHIVADORES, MESAS,
ARMARIOS, ETC.

Rudy Meyer

Montera, 28
MADRID



Mi orgullo

es el aspirador de polvo

VAMPIRO

Con él puedo limpiar las alfombras, los muebles y tapices sin que quede una partícula de polvo.

Enceradoras eléctricas

- Hobby - Dandy - Victor - Express -

A. E. G. - Sección Santo

Paseo de Recoletos, 17

Teléfono 52098 !

**CONTRA EL FRIO,
HUMEDAD y ENFERME-
DADES**

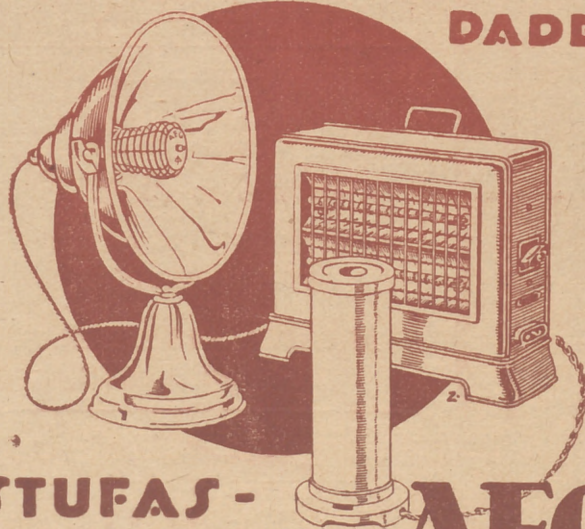

ESTUFAS - CALIENTAPIES AEG

En todos los buenos acreditados establecimientos del ramo

:- y :-

A E G Ibérica de Electricidad (S. A.)

DESPACHO PUBLICO Prim, 20. Madrid
Horas: De 8 y 1/2 a 1 y de 3 y 1/2 a 7.