

SEPTIMO año de publicación no interrumpida.

SEPTIMO - NEMER
- TERCER ANO

ESPECTÁCULOS DE MADRID

REVISTA DIARIA
Y
GUIA DE LA CAPITAL

CRÓNICAS - NOVELAS - PASATIEMPOS -
TEATROS - TOROS - CINES - VARIETÉS Y SPORT

Se reparte gratis



DIRECCIÓN
CONDE DE ROMANONES, 2 - ESQ. A CONCEPCIÓN JERÓNIMA



UNIÓN MUSICAL ESPAÑOLA

Carrera de San Jerónimo, 30 (edificio propiedad) y Preciados, 5.
Autopianos, Planos, Armoniums, Instrumentos accesorios, Rollos Diana.
Música Española y Extranjera. AUTOPIANOS DE ALQUILER.
Casa la más surtida y más barata de España

LA MARAVILLA DEL SIGLO



¿Ha oído Ud. la Nueva Gramola con Cámara Acústica «Reentrante»? En caso negativo, hágalo en seguida. Acuda sin pérdida de tiempo a un agente nuestro y pida una audición musical con este nuevo instrumento. Al escuchar las primeras notas sentirá usted la sensación de que los artistas se hallan en su presencia. Su ánimo quedará cautivado ante esta nueva maravilla y radiante de placer, deseará Ud. adquirir este prodigioso aparato que reproduce todos los sonidos musicales con una precisión verdadera admirable. Una sola audición le convencerá.

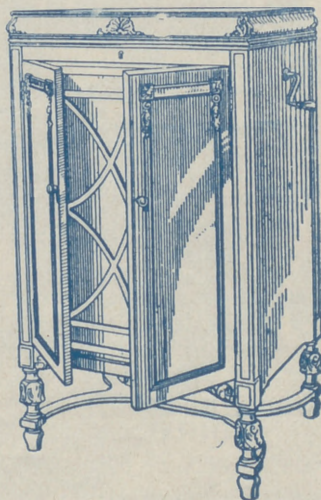

La Voz de su Amo

COMPañÍA DEL GRAMÓFONO, S. A. E.
Avenida Pí y Margall, 1. - MADRID

Fábrica
Urgel No 3
BARCELONA

SGCB2021

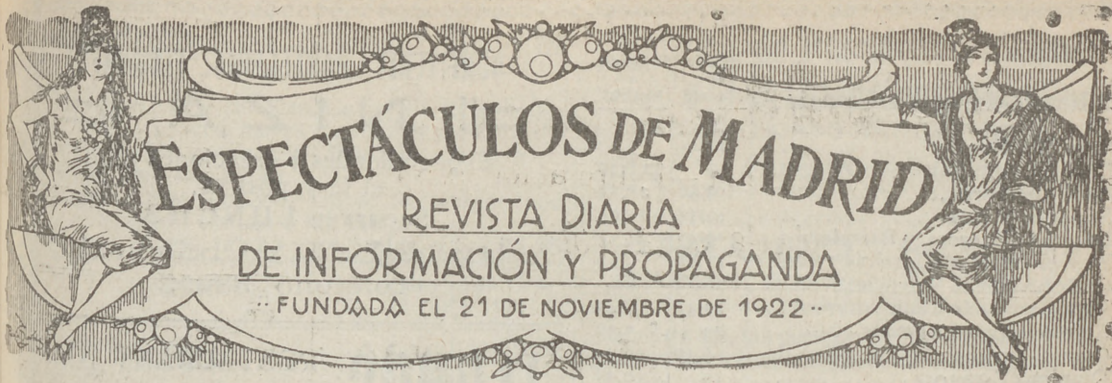

ESPECTÁCULOS DE MADRID

REVISTA DIARIA
DE INFORMACIÓN Y PROPAGANDA

FUNDADA EL 21 DE NOVIEMBRE DE 1922

Distribución de nuestras tiradas

Todos los días, de doce y media a dos en los Casinos de Madrid, Bellas Artes, Gran Peña; en los Hoteles Palace, París, Inglés, Reina Victoria, Regina y Príncipe de Asturias. De cuatro a cinco de la tarde, en los siguientes Cafés y de esta forma: *Martes, Fieles y Sábados*, Cafés Oriental, Lisboa, Puerto Rico, Universal y Colonial; *Miércoles, Viernes y Domingos*, Lion d'Or, Maison Dorée, Café-Bar La Montaña, Savoia y Norte.— Diariamente se reparte en los Bares Villa-Rosa, Plaza de Santa Ana, 17, «Madrid» Sevilla», Echegaray, 21 y en la Peluquería de Moda, Prado, 7.—Lo que avisamos a los Sres. anunciantes para que lo compruebe

Para toda clase de anuncios y propagandas diríjense a la Dirección

2, Conde de Romanones, 2

(Esquina a Concepción Jerónima)

Horario de trenes.

Compañía del Norte.	Salida de Madrid	Llegada a Madrid
Expreso Hendaya (vía Avila).....	2130 2230	7-9
Expreso Galicia (vía Avila).....	19,20	9,40
Rápido Hendaya (vía Avila).....	20	21
Sudexpreso Francia (vía Avila)....	22	9,15
Rápido Asturias-Santander.....	9	22,15
Correo Santander (vía Avila).....	19,30	8,15
Correo Galicia (vía Avila).....	19,45	7,45
Correo Hendaya (vía Avila).....	22,45	6
Mixto Madrid-Irún.....	6	19,40
Mixto Galicia (vía Segovia).....	10,25	14,50
Mensajerías Segovia.....	20	15,45
Tranvía Avila.....	7,45 17,10	21-2045
Tranvía Segovia.....	8-18	11,10-20 25
Tranvía Escorial-Cercedilla.....	14,10	18
Tranvía Pozuelo.....	21	22
Tranvía Pozuelo.....	16,35	18,45
Tranvía Escorial (domingos).....	10 08	1955 2010
Tranvía Escorial.....	19,20	8,48
Madrid-Cáceres-Portugal.		
Ráp. Lisboa.....	23,28	8,26
Corr. Lisboa.....	20,25	9,05
Mix. Salamanca-Cáceres.....	8,45	19,50
Mix. Talavera.....	14	16

Sigue en la 4.ª plana.

PAÑOS

EL MEJOR SURTIDO

Las más altas novedades, los mejores precios y las mejores calidades, las encontrarán en

ESPARTEROS, 7

Galaz y C.ª (S. en C.)

Teléfono 12.357

TELEFONO 10.251



NO TIENE SUCURSALES

Madrid-Zaragoza Alicante

	Salida de Madrid	Llegada a Madrid
Exp. Barcelona.....	20,15	9
Exp. Alicante-Valencia-Cartagena.	9	17,40
Exp. Andalucía.....	9,50	21,25
Expreso Sevilla.....	10,55	21,05
Expreso Zaragoza y Barcelona...	9,45	21,55
Expreso Málaga-Algeciras (alterno)	21,35	9,10
Correo-expreso Valencia.....	22,10	8
Exp. Andalucía-Cádiz (alterno)...	22,40	8,45
Correo-expreso Alicante.....	23	7,30
Correo-Expreso Aranjuez-Toledo.	9,10	20,25
Omnibus Zaragoza.....	19	10,25
Omnibus Zaragoza-Barcelona.....	7,20	19,55
Correo Zaragoza y Barcelona.....	21,40	8
Correo-expreso Cartagena.....	21,45	8,30
Expreso Badajoz, lunes miér. vie r.	8,45	20,45
Id. regreso, martes, jueves, sáb...	8,45	20,45
Expreso Toledo (por Aranjuez)...	9,10	20
Correo Andalucía.....	23,25	7
Omnibus Cuenca-Alicante-Valencia-Cartagena y Córdoba.....	7	11,20
Mensajerías Valencia-Alicante y Tarancón.....	11,10	18,45
Omnibus Toledo.....	7,45	14,35
Omnibus Sigüenza.....	13,30	14,15
Omnibus Guadalajara.....	10,10	17,35
— —	17	17,5
— —	20,35	8,45
Tranvía Getafe (Badajoz).....	6,20	7,45

CONFITERIA, PASTELERIA, FIAMBRES
== N I Z A ==
 Especialidades y creaciones para el te y postres.
 Se sirven **LUNCHS**
 Argensola, 20 y Orellana, 16
 Teléfono 33253

LLANOS RESTAURANT
 PASTELERIA
 CERVECERIA
TRES CRUCES, 12
 TELEFONO, 18 651

Fotografía Laurgraff
 Montera, 42, planta baja
 Sucursal en Preciados, 16, planta baja
 Magníficas postales desde tres ptas., kilométricos, pasaportes y carnets entregados en el acto.
 SE HACEN AMPLIACIONES

Tarifa general de la Compañía del Metropolitano Alfonso XIII

ESTACIONES	Tetuán	Estrecho	Madrid	Caracas	Plaza Roa	Alameda	Chamberí	Bilbao	Tribunal	Gran Vía	Progreso	A. Martín	Alameda	P. del Sol	París	P. Velasco	M. Beatería	P. Vergara	Retiro	Banco España	Sevilla	Isabel II	Santo Domingo	Noviciado	San Bernardo	Quevedo	E. del Norte
Tetuán.....	0	10	10	10	20	20	20	20	20	20	25	25	0	55	40	40	40	40	40	40	40	40	40	40	40	40	40
Estrecho.....	10	0	10	10	20	20	20	20	20	20	20	20	55	40	40	40	40	40	40	40	40	40	40	40	40	40	40
Alvarado.....	10	10	0	10	20	20	20	20	20	20	20	25	55	40	40	40	40	40	40	40	40	40	40	40	40	40	40
C. Caminos.....	10	10	0	10	10	10	10	10	10	15	15	15	20	25	30	30	30	30	30	30	30	30	30	30	30	30	30
Rfos Rosas.....	20	20	20	10	10	10	10	10	10	15	15	15	20	25	30	30	30	30	30	30	30	30	30	30	30	30	30
Iglesia.....	20	20	20	10	10	10	10	10	10	15	15	15	20	25	30	30	30	30	30	30	30	30	30	30	30	30	30
Chamberí.....	20	20	20	10	10	10	10	10	10	15	15	15	20	25	30	30	30	30	30	30	30	30	30	30	30	30	30
Bilbao.....	20	20	20	10	10	10	10	10	10	15	15	15	20	25	30	30	30	30	30	30	30	30	30	30	30	30	30
Tribunal.....	20	20	20	15	15	15	15	15	15	15	15	15	20	25	30	30	30	30	30	30	30	30	30	30	30	30	30
Gran Vía.....	20	20	20	15	15	15	15	15	15	15	15	15	20	25	30	30	30	30	30	30	30	30	30	30	30	30	30
Sol.....	25	20	20	15	15	15	15	15	15	15	15	15	20	25	30	30	30	30	30	30	30	30	30	30	30	30	30
Progreso.....	25	25	25	20	20	20	20	20	20	15	15	15	10	10	10	10	10	10	10	10	10	10	10	10	10	10	10
Antón Martín.....	50	50	50	25	25	25	25	25	25	20	20	20	15	15	15	15	15	15	15	15	15	15	15	15	15	15	15
Atocha.....	45	55	55	30	30	30	30	30	25	20	20	20	15	15	15	15	15	15	15	15	15	15	15	15	15	15	15
M. Pelayo.....	40	40	40	55	55	55	55	55	55	55	55	55	55	55	55	55	55	55	55	55	55	55	55	55	55	55	55
Pacífico.....	40	40	40	55	55	55	55	55	55	55	55	55	55	55	55	55	55	55	55	55	55	55	55	55	55	55	55
Puente Vallecas.....	40	40	40	55	55	55	55	55	55	55	55	55	55	55	55	55	55	55	55	55	55	55	55	55	55	55	55
Ventas.....	40	40	40	50	50	50	50	50	50	50	50	50	50	50	50	50	50	50	50	50	50	50	50	50	50	50	50
Manuel Becerra.....	40	40	40	50	50	50	50	50	50	50	50	50	50	50	50	50	50	50	50	50	50	50	50	50	50	50	50
Goya.....	55	55	55	25	25	25	25	25	25	25	25	25	15	15	15	15	15	15	15	15	15	15	15	15	15	15	15
Príncipe Vergara.....	55	55	55	25	25	25	25	25	25	25	25	25	15	15	15	15	15	15	15	15	15	15	15	15	15	15	15
Retiro.....	55	55	55	25	25	25	25	25	25	25	25	25	15	15	15	15	15	15	15	15	15	15	15	15	15	15	15
Banco España.....	50	50	50	25	25	25	25	25	25	25	25	25	15	15	15	15	15	15	15	15	15	15	15	15	15	15	15
Sevilla.....	50	50	50	25	25	25	25	25	25	25	25	25	15	15	15	15	15	15	15	15	15	15	15	15	15	15	15
Isabel II.....	25	25	25	20	20	20	20	20	20	15	15	15	10	10	10	10	10	10	10	10	10	10	10	10	10	10	10
Santo Domingo.....	25	25	25	20	20	20	20	20	20	15	15	15	10	10	10	10	10	10	10	10	10	10	10	10	10	10	10
Noviciado.....	30	30	30	20	20	20	20	20	20	15	15	15	10	10	10	10	10	10	10	10	10	10	10	10	10	10	10
San Bernardo.....	30	30	30	20	20	20	20	20	20	15	15	15	10	10	10	10	10	10	10	10	10	10	10	10	10	10	10
Quevedo.....	30	30	30	20	20	20	20	20	20	15	15	15	10	10	10	10	10	10	10	10	10	10	10	10	10	10	10
E. del Norte.....	55	55	55	30	30	30	30	30	30	30	30	30	25	25	25	25	25	25	25	25	25	25	25	25	25	25	25

Madrid a Córdoba-Sevilla

Expres n.º 92.—Butacas. Coche diario para Sevilla, y martes, jueves y sábados para Cádiz. Coche Restaurant entre Córdoba y Sevilla.

Salida a las 22,40.

Expres n.º 94.—1.ª y 3.ª Coche Restaurant todo el trayecto. Salida a las 9,50.

Correo n.º 22.—1.ª, 2.ª y 3.ª Salida a las 23,25

ESTACIONES	Expres n.º 92	Expres n.º 94	Correo n.º 22
MADRID Atocha.....S..	22,40	9,50	23,25
VILLAVERDE BAJO.....	>	>	>
GETAFE.....	>	>	>
Pinto.....	>	>	>
Valdemoro.....	>	>	>
Ciempozuelos.....	>	>	>
Seseña.....	>	>	>
ARANJUEZ.....	JL..	>	23,77
	S..	>	23,78
CASTILLEJO.....	JL..	>	0,34
	S..	>	0,36
ALCAZAR DE SAN JUAN.....	JL..	0,58 12,10	1,65
	S..	1,06 12,18	2,45
CINCO CASAS.....	>	12,45	2,82
MANZANARES.....	JL..	1,55 13,08	3,50
	S..	1,55 13,09	3,60
VALDEPEÑAS.....	JL..	2,22 13,36	4,42
	S..	2,24 13,37	4,50
Santa Cruz de Mudela.....		2,40 13,32	5,27
Santa Elena.....		3,75 14,45	6,56
Vilches.....	>	15,03	7,26
VADOLLANO.....	JL..	4,06 15,21	7,39
	S..	4,14 15,29	7,49
BAEZA-EMPALME.....	JL..	4,23 15,40	7,60
	S..	4,33 15,55	7,80
Javalquinto.....	>	>	>
MENJIBAR.....	>	>	>
ESPELIY.....	JL..	5,01 16,23	8,57
	S..	5,05 16,38	8,77
Villanueva de la Reina.....	>	>	9,00
Andújar.....	>	17,04	9,51
Arjonilla.....	>	>	9,61
Marmolejo.....	>	17,21	9,72
Villa del Río.....	>	17,33	10,32
Montoro.....	>	17,51	10,48
Pedro Abad.....	>	>	10,62
Villafraanca de Cordoba.....	>	>	10,81
Alcolea.....	>	>	11,42
CÓRDOBA.....	JL..	7,00 18,41	11,55
190.000 habitantes.	S..	7,20 18,57	12,35
Dosadas.....	>	19,51	12,81
Hornachuelos.....	>	19,42	13,35
Peñaflor.....	>	>	13,62
GUADAJOZ.....	JL..	>	14,55
	S..	>	14,58
LOS ROSALES.....	JL..	20,40	14,65
	S..	20,41	14,75
Canfillana.....	>	>	15,25
Brenes.....	>	9,08	15,35
SAN JERONIMO.....	JL..	9,25 21,11	15,58
	S..	9,38 21,13	15,78
SEVILLA.....	Ll..	9,45 21,20	16,25
500.000 habitantes.			

Fábrica de Plisados, Vainicas e incrustaciones mecánicas

LA CASA LA MAS ANTIGUA DE MADRID

SE HACEN TODA CLASE DE PLISADOS Y EN TODOS LOS ANCHOS.—LA ÚNICA CASA QUE TIENE SIEMPRE LAS ÚLTIMAS CREACIONES DE PARÍS.

ARTURO HUERTA

FERNANDO VI, 12, principal.

TELEFONO, 33.681

Evitará Ud. los destrozos ocasionados en las paredes por los clavos y escarpías usando los tacos

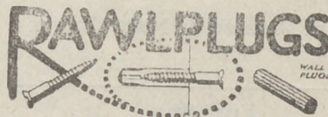

Central: FERNANFLOR, 4.—Madrid.

Depósito: ALCALA, 99.—Madrid.

PLANTAS Y FLORES NATURALES

PEDRO LAPÉGUE

Proveedor de los principales Teatros y Hoteles
Construcción de jardines, ramos, corbeilles y coronas

Ventura de la Vega, 3 Teléfono, 12.237

(Entrada por Carrera San Jerónimo) MADRID

VILLA-ROSA

RESTAURANT

El mejor y más típico en su género y el preferido por la buena Sociedad.

SERVICIO PERMANENTE.—PLATO DEL DIA
SERVICIO A LA CARTA

Visite usted VILBA-ROSA

Plaza del Principe Alfonso, 17.—Tel.º 12.270

FABRICA Y ALMACÉN

de pianos, órganos y armoniums

Ricardo Rodriguez

VENTAS AL CONTADO Y A PLAZOS

Despacho: Ventura de la Vega, 3

Talleres: Pizarro 19 (Palacio de Geste)

Teléfono 12.344

Relojería y platería

Bisutería fina

CARLOS PERLA

Objetos para regalos, Relojes desde 7 pesetas.

4, Carretas, 4

“EXPOSICION” de muebles nuevos
M. Maldonado

Variedad y economía.—Fabricación propia
 Leganitos, 4 toda la casa.—Teléfono 15924

Infanta Beatriz

A las 6,45
 10,45, El Proceso de Mary Dugan.

Fontalba

6,45 Mal de amores y Los Claveles.
 10,45
 Los de Aragón. y Los claveles.

Infanta Isabel
 (compañía de Comedias)

(última semana)

A las 6,45

El Alfiler

A las 10,45

El Tío Andrés

Apolo

A las 7, (Homenaje a Barbieri).
 Vean carteles.
 A las 11; La verbena de la Paloma y La revoltosa.

Martín

7, Mi mamá política y Los guayabitos.
 10,45 Los Verderones.

Teatro Pavón

A las 6,45 y
 A las 10,45

La copla andaluza

¡enorme éxito!
 por Perosanz y
 Niño del Museo.

Centro

A las 6,45 y 10,45
 La prisionera.

LOS DIAS
 (continuación)

Llénanse de mujeres
 comedor y concina.
 y de los molinillos
 no cesa la armonía.
 Ellas haciendo, dengues,
 allí, y aquí pellizcan,
 todo lo gulusmean
 y todo les fastidia.
 Ellos, los hombronazos,
 piden a toda prisa,
 del rancio de Canarias,
 de Jerez y de Montilla.
 Una, dos, tres botellas,
 cinco, nueve, se chiflan:
 pues, señor. ¿hay paciencia
 para tal picardía?

ALBERTO

Pulseras de pedida especialidad.



Ultimas creaciones

7, Carretas, 7

CHAMPAGNE
 "BENÉZET"



EN UN MORT...
 (continuación)

—Y preguntará si el
 —Pues no le he preguntado
 o se cree usted que vengo
 a ver tan sólo el pital,
 —Pus el cuarto es una all
 digo, usted ya lo verá.
 —Si no quiero saber eso
 le pregunto nada más
 lo que rentaaa.

que lo vea usted, tía.
 Pus nada, el cuarto me gu
 o me deja de gustar.
 —Yo a esta tía le he dicho
 —Aunque sí le gustará,
 de seguro... ¡ya le veo!
 pero una barbaridad
 porque la gente que viene
 y lo ve, se va en tía.
 No tiene más que decir
 que algo le puede dar,
 y es que en verano le chi
 pero eso no vale
 porque compramos una ca
 de esas que vale real
 de polvos insensibles.

SEC=DEMI=SEC.
DOUX=EXTRA=SEC.



AROMA



para hoy 31 de mayo de 1929 2031

EN UN MORTAL
(continuación)
¿Cómo está?
¿Cuánto vale el precio?
¿Le he preguntado,
usted que venga
sólo el portal,
¿Cuánto es la alhaja.
ya lo sé.
¿Pero cuánto es eso...
nada más
¿En seguida
¿Cuánto vale?
¿El cuadro que gusta
le gusta?
¿A cuánto le ha gustado.
¿Si le gustará,
¿Ya lo sé!
¿Barbacoa?
¿Cuánto viene
va en ella.
¿Más que un defecto
pueden leer,
¿Verán que chinchas,
¿vale?
¿Comprando una caja
¿vale el real,
¿insentido?
(Continuará)

EL MEJOR REGALO
SERÁ SIN DUDA, UN OBJETO DE LA
ANTIGUA CERAMICA
:-: NIVEIRO :-:
DE TALAVERA
UNICA SUCURSAL EN MADRID
CALLE DE RECOLETOS 2. DUP.
¡NO COMPRAR SIN VISITAR ESTA CASA!

Jai-alai

(calle de Alfonso IX)

A las 4.30 de la tarde.

Primero (a remonte) Abrego y Echániz contra Mina y Ucin Segundo (a pala), Chiquito de Gallarta y Jáuregui contra Araquistain y Vila ro II.

Eslava.- A las 7, El joven del 68. (estreno). 11
El Ceñidor de Diana.

¿Es esto ser amigos?
¿Así el amor se explica,
dejando mi despensa
asolada y vacía?

Y en tanto los chiquillos
(¡canalla descreída!)
me aturden con sus golpes,
llantos y chillandiza.

El uno acusa al gato
debajo de las sillas;
el otro se echa a cuestras
un cangilon de almívar.

Y al otro, que jugaba
detrás de las cortinas,
un ojo y las narices
le aplastó la varilla.

(Continuará)

Alkázar

A las 7 y 11

Don Cloroformo.

LARA

A las 6 45

El rosal del Corazón.

A las 10,45 El otro y La familia de la Engracia. (estreno).

Reina Victoria

Rafael Arcos

A las 7,

La tía de Carlos.

A las 10,45

El Orgullo de Albacete, interpretando 8 personajes, Rafael Arcos.

Cómico

A las 6,45

A las 10,45,

La señorita Isidra

COMEDIA

A las 10,45,

SIXTO SEXTO

ARMENGOL

Acreditada y antigua Lanería y Colchonería.

Grandes existencias en lanas y telas adamascadas y listadas,
para todas clases de colchones. Duvets, plumas, miraguanos, borras, zaleas, etcétera etcétera.

Barquillo, 30.-Tel. 34.272

Guía del forastero

PRINCIPALES MUSEOS PUBLICOS

Nacional de Pintura, Escultura y Grabado.— Paseo del Prado. Diariamente, de diez mañana a cuatro tarde. Días festivos, de diez a dos tarde.

De Arte Moderno.—Paseo de Recoletos, 20. De ocho mañana a una tarde.

De Reproducciones.—Alfonso XII, 58. De ocho a doce mañana; de tres cinco tarde.

De la Academia de Bellas Artes.—Calle de Alcalá. De diez mañana a cuatro tarde.

Romántico.—San Mateo 15. De once mañana a cuatro tarde.

Arqueológico.—Serrano, 15. De diez mañana a cuatro tarde.

De Ciencias Naturales.—Hipódromo. De nueve a doce mañana.

Naval.—Ministerio de Marina. De diez mañana a una tarde.

De Artillería.—Calle Méndez Núñez. De ocho treinta a doce treinta mañana.

San Antonio de la Florida (frescos de Goya).— De once mañana a una tarde y de cuatro a seis tarde.

Iglesia de San Francisco.—De cuatro a cinco treinta tarde.

MUSEOS POR INVITACION

Armeria Real.—De diez mañana a una tarde; jueves, ídem y de dos a tres tarde.

Caballerizas Reales.—De dos a cinco tarde excepto los domingos.

De la Academia Española.—Felipe IV, 8. De ocho a doce mañana.

De la Academia de la Historia.—Calle del León. De cuatro a ocho tarde.

De la Academia de Bellas Artes.—Calle de Alcalá. De diez mañana a dos tarde.

Del Ateneo Científico y Literario.—Mañana y tarde (con permiso).

Archivo Histórico Nacional.—Paseo de Recoletos, 20. De ocho mañana a dos tarde (con permiso para algunos trabajos).

LINEAS PRINCIPALES DE TURISMO

Madrid a Barcelona.—Expreso con butacas: Salida, 8,15 noche; llegada, 9,55 mañana. Expreso con restaurante y camas: Salida 9,50 no-



Esmaltes finos artísticos. Esmaltes traslucidos. Sortijas de indios patentadas. Condecoraciones civiles y militares. Escudos Heráldicos. Cartelas en oro y plata para homenajes.

ATOCHA. 5 MADRID
Teléfono, 17.525

DISPONIBLE

Sastrería Galindo

CORTE REGIO

TRAJES ULTIMA MODA - GABANES
TRINCHERAS - GABARDINAS
(Se admiten géneros para su confección)

Concepción Jerónima, 8 - Teléfono 72746

EL NOROESTE

(Antes EL CASTILLO DE LUNA)
CAFE EXPRES - ESMERADO
SERVICIO DE RESTAURANT
Platos populares todos los días
CERVEZAS-MARISCOS-BOCADILLOS
6, Concepción Jerónima, 6



che; llegada, 10,15 mañana. Expreso diurno con restaurante: Salida, 9,45 mañana; llegada, 11,15 noche.

Madrid a Hendaya.—Expreso con restaurante y camas: Salida, a las 10 noche; llegada, 10,10 mañana. Expreso con primera y tercera: Salida, 8,30 noche; llegada, 12 mañana.

Madrid a Sevilla.—Expreso con butacas y tercera: Salida, 9,35 noche; llegada, 10,55 mañana. Expreso con butaca, restaurante y camas: Salida, 10,40 noche; llegada, 9,25 mañana. Expreso diurno con restaurante: Salida, 9,50 mañana; llegada, 9 noche.

Madrid a el Escorial y Avila.—Rápido diurno a Hendaya, con butacas y segunda: Salida 10 mañana; llegada a el Escorial, 11 mañana; a Avila 12,15 tarde. Regreso en el descendente: Salida de Avila 6,47 tarde; de el Escorial, 8,6 tarde; llegada a Madrid, 9 noche.

(Hay trenes ómnibus de ida y venida en el mismo día y otro especial los domingos).

CARRETERAS

Carreteras en perfecto estado para el automovilismo.

Madrid-Sevilla (por Córdoba), 542 kilómetros

Madrid-Sevilla (por Extremadura), 545 kilómetros

Madrid Irún (por Aranda), 488 kilómetros.

Madrid Irun (por Valladolid), 558 kilómetros.

Madrid-Barcelona, 628 kilómetros.

Madrid-Toledo, 70 kilómetros.

Madrid-Escorial, 49 kilómetros.

Tarifa para el servicio de Automóviles

Al servicio público, clasificados por su categoría de fuerza y distinguidos por franjas en los colores azul, naranja y verde:

FRANJA AZUL	Pesetas
Los 800 primeros metros.....	0,80
Por cada 200 metros más.....	0,20
Por cada hora que el coche esté parado, en fracciones de 0,20.....	3,00
FRANJA NARANJA	
Los 800 primeros metros.....	0,60
Por cada 200 metros más.....	0,10 y 0,20
Por cada hora que el coche esté parado en fracciones de 0,10 y 0,20.....	4,00
FRANJA VERDE	
Los 800 primeros metros.....	0,40
Por cada 200 metros más.....	0,10
Por cada hora que el coche esté parado en fracciones de 0,10.....	3,00

PAPELERIA DE MODA

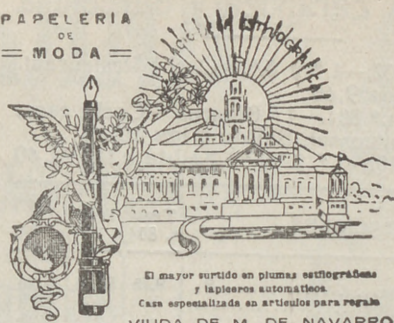

¡Un momento!

Tome las señas de esta Casa, compreen ella una vez, y será la Papelería donde se surta siempre.

¡No lo olvide!

Palacio de la estilografía

5, PRECIADOS, 5
MADRID



Casa Adoración

ULTIMAS NOVEDADES DE PARIS

Sombreros

para

4, CALLE DEL PRADO, 4

señoras

TELEFONO 14226

y niñas.

Clemente y García

CAMISERIA Y ROPA BLANCA

Equipos, canastillas, Batas, blusas.

Especialidad en ropas para niños.

34, MAYOR, 34

“LA IDEAL”

PARA COMPRAR LAS

MEJORES

GOMAS HIGIENICAS

DIRIGIRSE SIEMPRE A

32, ESPOZ Y MINA, 32

Esta Casa es sucursal de LA INGLESA.

SAN VICENTE, 164
VALENCIA

Madrid a Zaragoza y Barcelona

Exprés n.º 802.—1.ª y 3.ª.—Coche Restaurant.
Salida a las 9,45.
 Exprés lujo n.º 804.—1.ª Butacas.—Coche cama
 y coche restaurant. **Salida a las 20,15**
 Correo n.º 810.—1.ª, 2.ª y 3.ª **Salida a las 21,40**

ESTACIONES	Tren n. 802	Tren n. 804	Tren n. 810
MADRID Atocha.....	S.. 9,45	20,15	21,40
Torrejón de Ardoz.....			21,75
Alcalá de Henares.....			22,29
GUADALAJARÁ.....	JS.. 10,42	20,71	22,56
	LI.. 10,47	21,16	23,62
Jadraque.....			23,65
Sigüenza.....	JS.. 12,21	22,55	0,88
	LI.. 12,47		1,32
TORRALBA.....	JS.. 13,19		1,40
	LI.. 13,25	22,57	2,20
Arcos de Jalón.....			2,34
Santa María de Huerta.....			2,49
ARIZA.....	JS.. 13,47		2,64
	LI.. 13,49		3,29
Alhama de Aragón.....		0,37	3,50
Ateca.....			3,70
CALATAYUD.....	JS.. 14,32	0,67	4,25
	LI.. 14,34	0,67	
Paracuellos de la Ribera.....			4,49
Morés.....			4,59
Morata de Jalón.....			4,72
Ricla.....			5,28
Calatorao.....			5,37
Salillas de Jalón.....			5,46
Rueda de Jalón.....			5,64
Plasencia de Jalón.....			5,75
CASSETAS.....	JS.. 15,58	2,37	6,46
	LI.. 15,62	2,39	6,69
Utebo-Monzalbarba.....			6,88
ZARAGOZA.....	JS.. 16,15	2,55	7,30
350.000 habitantes	LI.. 16,30	2,67	8,25
La Cartuja.....			8,40
El Burgo.....			8,52
Fuentes de Ebro.....			8,67
Pina.....			8,79
Quinto.....			9,32
Velilla de Ebro.....			9,42
La Zaida.....			9,55
PUEBLA DE HIJAR.....	JS.. 17,49		10,23
	LI.. 17,50		10,28
Samper Calanda.....			10,45
Chipriana.....			10,72
Caspe.....	18,38	4,67	11,31
Flix.....	19,47		12,62
Ascó.....			12,72
García.....			13,27
MORA LA NUEVA.....	JS.. 19,67	6,31	13,33
	LI.. 20,15	6,45	13,68
Guiamets.....			14,50
Marsa Falset.....			14,64
Riudecañas Botarell.....			15,76
Borjas del Campo.....			15,46
REUS.....	JS.. 21,25	7,55	15,86
	LI.. 21,29	7,56	15,66
Morell.....			16,20
RODA DE BARA.....	JS.. >	<	16,65
	LI.. >	<	16,68
SAN VICENTE.....	JS.. 22,19	8,40	16,78
	LI.. 22,20	8,41	17,26
Cubellas.....			17,47
VILLANUEVA Y GELTRÚ.....	JS.. >	>	17,54
	LI.. >	>	17,89
Sitges.....			17,71
Castelldefels.....			18,39
Gavá y Viladecans.....			18,47
Prat Llobregat.....			18,89
Sans.....			18,75
Paseo Gracia.....	23,19	9,39	18,79
BARCELONA Francia.....	LI.. 23,20	9,50	19,31
100.0.000 de habitantes			

LA CORUÑA

MARTIN NAVAZO

Vinos - Restaurant - Cervezas - Li-
 ciores de todas las marcas - Mariscos
 del día - Aperitivos y bocadillos - La
 — — peña más clásica. — —

4, ALCALÁ 4

RELOJERIA
 DE

MANUEL ALVAREZ

Compra y venta de relojes de todas clases, anti-
 guos y modernos.

6, CALLE DEL PRADO, 6.—Teléf. 14226

Temesio MUEBLES

Decoración - Proyectos

Fernando VI, núm. 3 Madrid. Tel. 34704

EL MESÓN DEL SEGOVIANO

CAVA BAJA, 41 y 28. - Teléfono, 72952

El sitio más popular de la Corte, donde pueden
 admirar los famosos frescos del pintor

Arturo Ortiz Aguacil

No deje de visitar este famoso MESÓN

GRAN FERRETERIA - MATERIAL ELECTRICO

Especialidad en artículos para Colegios y Comunidades

PEDRO ORCASITAS

SUCESOR DE PEÑA

Agujas, cuchillos, tijeras, navajas de afeitar y de
 bolsillo, Efectos de pescar. Batería de cocina.
 Herramientas para zapateros y guarnicioneros.

— — Cubiertos. — —

Esparteros, 10 MADRID Teléfono 13346

La Regional

Vinos finos de mesa. :-: Servicio a domicilio

Gran vino "El Padre Eterno"

y blanco "LA PALMA"

1, los Madrazos, 1

Teléfono 13563

Zacarías Madrid

Se encarga de hacer toda clase de Seguros y en
 particular de «La Equitativa de Madrid», empre-
 sa de seguros contra enfermedades y entierros.

también facilita terrenos en sitio céntrico desde
 10 pesetas al mes.—Para informes:

48, Mesón de Paredes, 48

Peletería "LLANA"

ES CASA DE CONFECCION ACREDITADA

Antes de hacer sus compras
de pieles, en beneficio de
usted visite esta Casa.

Coloreros, 1 pral. esquina a
TELÉFONO, 11.187 Mayor, 24



KARDEX

FICHERO VISIBLE PERFECTO

LIPS

CAJAS DE CAUDALES

MUEBLES DE ACERO
PARA OFICINAS

ARCHIVADORES, MESAS,
ARMARIOS, ETC.

Rudy Meyer

Montera, 28
MADRID

APARATOS DE LIMPIEZA

PARA LA CASA



ENCERRADORAS

HIGIENE - ELEGANCIA
Y ECONOMIA



Pida usted demos-
traciones gratuitas

— al —

Teléfono 52.098

— y —

A E G Ibérica de
Electricidad (S. A.)



VENTILADORES

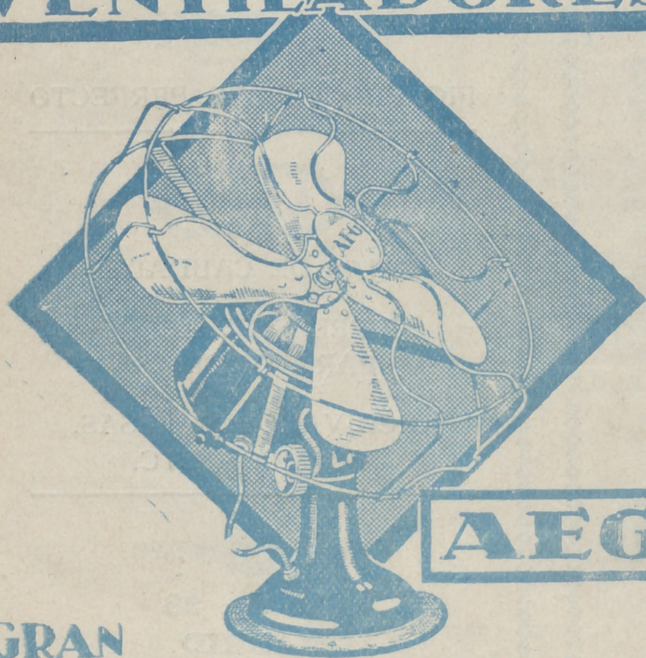

AEG

GRAN
SURTIDO MATERIAL SUPERIOR
PIDASE EXPEDIMENTAMENTE ESTA MARCA



En todos los
buenos estable-
cimientos de
electricidad

•• y ••

A G Ibérica
de Electricidad
(S. A.)



SGCB2021