

SEPTIMO año de publicación no interrumpida.

ESPECTÁCULOS DE MADRID

REVISTA DIARIA
GUIA DE LA CAPITAL

CRÓNICAS = NOVELAS = PASATIEMPOS =
TEATROS = TOROS = CINES = VARIETES Y SPORT

— Se reparte gratis —



DIRECCIÓN

CONDE DE ROMANONES, 2 — ESQ. A CONCEPCION JERÓNIMA



UNIÓN MUSICAL ESPAÑOLA

Carrera de San Jerónimo, 30 (edificio propiedad) y Preciados, 5.

Autopianos, Planos, Armoniums, Instrumentos accesorios, Rollos Diana,
Música Española y Extranjera. AUTOPIANOS DE ALQUILER.

Casa la más surtida y más barata de España

LA MARAVILLA DEL SIGLO



¿Ha oído Ud. la Nueva Gramola con Cámara Acústica «Reenfrante»? En caso negativo, hágalo en seguida. Acuda sin pérdida de tiempo a un agente nuestro y pida una audición musical con este nuevo instrumento. Al escuchar las primeras notas sentirá usted la sensación de que los artistas se hallan en su presencia. Su ánimo quedará cautivado ante esta nueva maravilla y radiante de placer, deseará Ud. adquirir este prodigioso aparato que reproduce todos los sonidos musicales con una precisión verdadera admirable. Una sola audición le convencerá.

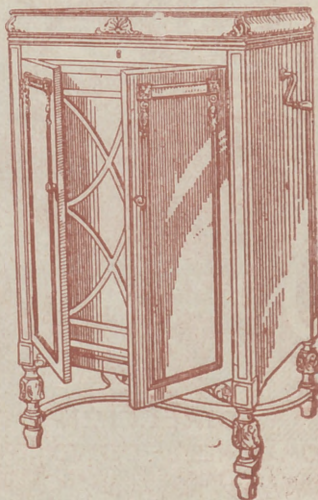

La Voz de su Amo

COMPañÍA DEL GRAMÓFONO, S. A. E.
Avenida Pí y Margall, 1. MADRID

Fábrica
Urgel N.º
BARCELONA

SGCB2021



Distribución de nuestras tiradas

Todos los días, de doce y media a dos en los Casinos de Madrid, Bellas Artes, Gran Peña; en los Hoteles Palace, Ritz, París, Inglés, Reina Victoria, Regina y Príncipe de Asturias.—De cuatro a cinco de la tarde, en los siguientes Cafés y de esta forma: *Martes, Fieles y Sábados*, Cafés Oriental, Lisboa, Puerto Rico, Universal, Colonial y Madr d; *Miercoles, Viernes y Domingos*, Lion d'Or, Maison Dorée, Café-Bar La Montaña, Savoia y Norte.

Diariamente se reparte también en los Bares Villa-Rosa, Plaza de Santa Ana, 17, «Madrid Sevilla» y en Echegaray, 21.—Lo que avisamos a los Sres. anunciantes para que lo compruebe

Para toda clase de anuncios y propagandas diríjense a la Dirección

2, Conde de Romanones, 2
(Esquina a Concepción Jerónima)

Tarifa general de la Compañía del Metropolitano Alfonso XIII

| | | | |
|------------------|----|----|----|
| del Norte | 30 | 30 | 30 |
| Quereda | 30 | 30 | 30 |
| San Bernardino | 30 | 30 | 30 |
| Moritz | 30 | 30 | 30 |
| El Chaparral | 30 | 30 | 30 |
| Isabel II | 30 | 30 | 30 |
| Sevilla | 30 | 30 | 30 |
| Banco | 30 | 30 | 30 |
| Retiro | 30 | 30 | 30 |
| P. Vergara | 30 | 30 | 30 |
| Goya | 30 | 30 | 30 |
| M. Becerra | 30 | 30 | 30 |
| Ventas | 30 | 30 | 30 |
| P. Valencia | 30 | 30 | 30 |
| Reinosa | 30 | 30 | 30 |
| M. Peláyo | 30 | 30 | 30 |
| Atocha | 30 | 30 | 30 |
| A. Martín | 30 | 30 | 30 |
| Progreso | 30 | 30 | 30 |
| P. del Sol | 30 | 30 | 30 |
| Gran Vía | 30 | 30 | 30 |
| Tribunales | 30 | 30 | 30 |
| Chamberí | 30 | 30 | 30 |
| Ugaleta | 30 | 30 | 30 |
| Ries Resas | 30 | 30 | 30 |
| C. Laminos | 30 | 30 | 30 |
| C. Caminos | 30 | 30 | 30 |
| Ríos Rosas | 30 | 30 | 30 |
| Iglesia | 30 | 30 | 30 |
| Chamberí | 30 | 30 | 30 |
| Bilbao | 30 | 30 | 30 |
| Tribunales | 30 | 30 | 30 |
| Gran Vía | 30 | 30 | 30 |
| Sol | 30 | 30 | 30 |
| Progreso | 30 | 30 | 30 |
| Antón Martín | 30 | 30 | 30 |
| Atocha | 30 | 30 | 30 |
| M. Peláyo | 30 | 30 | 30 |
| Pacifico | 30 | 30 | 30 |
| Paenite Vaicas | 30 | 30 | 30 |
| Ventas | 30 | 30 | 30 |
| Manuel Becerra | 30 | 30 | 30 |
| Goya | 30 | 30 | 30 |
| Príncipe Vergara | 30 | 30 | 30 |
| Retiro | 30 | 30 | 30 |
| Banco España | 30 | 30 | 30 |
| Sevilla | 30 | 30 | 30 |
| Isabel II | 30 | 30 | 30 |
| Novillado | 30 | 30 | 30 |
| Santo Domingo | 30 | 30 | 30 |
| Novillado | 30 | 30 | 30 |
| San Bernardo | 30 | 30 | 30 |
| Quevedo | 30 | 30 | 30 |
| E. del Norte | 30 | 30 | 30 |

PAÑOS

EL MEJOR SURTIDO

Las más altas novedades, los mejores precios y las mejores calidades, las encontraran en

ESPARTEROS, 7

Galaz y C.ª (S. en C.)

Teléfono 12.557

TELEFONO 10.251



NO TIENE SUCURSALES

Horario de trenes.

| | Salida de Madrid | Llegada a Madrid |
|---|------------------|------------------|
| Compañía del Norte. | | |
| Expreso Hendaya (vía Avila)..... | 2130 2230 | 7-9 |
| Expreso Galicia (vía Avila)..... | 19,20 | 9,40 |
| Rápido Hendaya (vía Avila)..... | 20 | 21 |
| Sudexpreso Francia (vía Avila).... | 22 | 9,15 |
| Rápido Asturias-Santander..... | 9 | 22,15 |
| Correo Santander (vía Avila)..... | 19,30 | 8,15 |
| Correo Galicia (vía Avila)..... | 19 45 | 7,45 |
| Correo Hendaya (vía Avila)..... | 22,45 | 6 |
| Mixto Madrid-Irún..... | 6 | 19,40 |
| Mixto Galicia (vía Segovia)..... | 10,25 | 14,50 |
| Mensajerías Segovia..... | 20 | 15,45 |
| Tranvía Avila..... | 7,45 17,10 | 21-2045 |
| Tranvía Segovia..... | 8-18 | 11,10-20 25 |
| Tranvía Escorial-Cercedilla..... | 14,10 | 18 |
| Tranvía Pozuelo..... | 21 | 22 |
| Tranvía Pozuelo..... | 16,35 | 18,45 |
| Tranvía Escorial (domingos)..... | 10 08 | 1955 2010 |
| Tranvía Escorial..... | 19,20 | 8,48 |
| Madrid-Cáceres-Portugal. | | |
| Ráp Lisboa..... | 23,28 | 8,26 |
| Corr. Lisboa..... | 20,25 | 9,05 |
| Mix. Salamanca-Cáceres..... | 8,45 | 19,50 |
| Mix. Talavera..... | 14 | 16 |
| Madrid-Zaragoza-Alicante | | |
| Exp. Barcelona..... | 20,15 | 9 |
| Exp. Alicante-Valencia-Cartagena. | 9 | 19,40 |
| Exp. Andalucía..... | 9,50 | 20,25 |
| Expreso Sevilla..... | 10,55 | 21,05 |
| Expreso Zaragoza y Barcelona.... | 9,45 | 21,55 |
| Expreso Málaga-Algeciras (alterno) | 21,35 | 9,10 |
| Correo-expreso Valencia..... | 22,10 | 8 |
| Exp. Andalucía-Cádiz (alterno).... | 22,40 | 8 45 |
| Correo-expreso Alicante..... | 23 | 7,30 |
| Correo-Expreso Aranjuez-Toledo. | 9,10 | 20,25 |
| Omnibus Zaragoza..... | 19 | 10,25 |
| Omnibus Zaragoza-Barcelona..... | 7,20 | 19,55 |
| Correo Zaragoza y Barcelona..... | 21,40 | 8 |
| Correo-expreso Cartagena..... | 21,45 | 8,30 |
| Expreso Badajoz, lunes miér. vier. | 8,45 | 20,45 |
| Id. regreso, martes, jueves, sáb... | 8,45 | 20,45 |
| Expreso Toledo (por Aranjuez) .. | 9,10 | 20 |
| Correo Andalucía..... | 23,25 | 7 |
| Omnibus Cuenca-Alicante-Valencia-Cartagena y Córdoba..... | 7 | 11,20 |
| Mensajerías Valencia-Alicante y Tarancón..... | 11,10 | 18 45 |
| Omnibus Toledo..... | 7,45 | 14,35 |
| Omnibus Sigüenza..... | 13,30 | 14,15 |
| Omnibus Guadalajara..... | 10,10 | 17,35 |
| — — — — — | 17 | 17,35 |
| — — — — — | 20,35 | 8,45 |
| Tranvía Getafe (Badajoz)..... | 6,20 | 7,45 |

“Espectáculos de Madrid”

Nuestra Revista diaria, programa general de la capital, es la propaganda que a usted le conviene.

Nuestra mayor garantía a su vista es los siete años que el 21 de Noviembre próximo pasado, cumplimos, en su publicación sin interrupción.

“Espectáculos de Madrid”

por su seriedad y extensión en sus repartos diarios, es el mejor periódico anunciador de España.

¿Quiere prosperar en sus negocios y aumentar sus ventas? Pida detalles y condiciones de sus anuncios en

2, Conde de Romanones, 2

CONFITERIA, PASTELERIA, FIAMBRES

|| N I Z A ||

Especialidades y creaciones para el te y postres.

Se sirven LUNCHS

Argensola, 20 y Orellana, 16

Teléfono 33253

LLANOS

RESTAURANT

PASTELERIA

CERVECERIA

TRES CRUCES, 12

TELEFONO, 18 651

Fotografía Laurgraff

Montera, 42, planta baja

Sucursal en Preciados, 16, planta baja

Magníficas postales desde tres ptas., kilométricos, pasaportes y carnets entregados en el acto.

SE HACEN AMPLIACIONES

Madrid a Córdoba-Sevilla

Expres n.º 92.—Butacas. Coche diario para Sevilla, y martes, jueves y sábados para Cádiz. Coche Restaurant entre Córdoba y Sevilla.

Salida a las 22,40.

Expres n.º 94.—1.ª y 3.ª Coche Restaurant todo el trayecto. Salida a las 9,50.

Correo n.º 22.—1.ª, 2.ª y 3.ª Salida a las 23,25

| ESTACIONES | Expres n.º 92 | Expres n.º 94 | Correo n.º 22 |
|------------------------------|------------------------|----------------|----------------|
| MADRID Atocha..... | S.. 22,40 | 9,50 | 23,25 |
| VILLAVERDE BAJO..... | > | > | > |
| GETAFE..... | > | > | > |
| Pinto..... | > | > | > |
| Valdemoro..... | > | > | > |
| Clempozuelos..... | > | > | > |
| Seseña..... | > | > | > |
| ARANJUEZ..... | JL.. > S.. > | > | 23,77 23,78 |
| CASTILLEJO..... | JL.. > S.. > | > | 0,34 0,36 |
| ALCAZAR DE SAN JUAN..... | JL.. 0,38 S.. 1,06 | 12,10 12,18 | 1,65 2,45 |
| CINCO CASAS..... | > | 12,45 | 2,82 |
| MANZANARES..... | JL.. 1,53 S.. 1,55 | 13,08 13,09 | 3,50 3,60 |
| VALDEPEÑAS..... | JL.. 2,22 S.. 2,24 | 13,36 13,37 | 4,42 4,50 |
| Santa Cruz de Mudela..... | > | 13,32 | 6,27 |
| Santa Elena..... | > | 14,45 | 6,56 |
| Vilches..... | > | 15,08 | 7,26 |
| VADOLLANO..... | JL.. 4,06 S.. 4,14 | 15,21 15,29 | 7,39 7,49 |
| BAEZA-EMPALME..... | JL.. 4,23 S.. 4,33 | 15,40 15,55 | 7,60 7,80 |
| Javalquinto..... | > | > | 8,39 |
| MENJIBAR..... | > | > | 8,50 |
| ESPELUY..... | JL.. 5,01 S.. 5,05 | 16,23 16,28 | 8,67 8,77 |
| Villanueva de la Reina..... | > | > | 9,50 |
| Andújar..... | > | 17,04 | 9,51 |
| Aronilla..... | > | > | 9,61 |
| Marmolejo..... | > | 17,21 | 9,72 |
| Villa del Río..... | > | 17,38 | 10,32 |
| Montoro..... | > | 17,51 | 10,48 |
| Pedro Abad..... | > | > | 10,62 |
| Villafraanca de Córdoba..... | > | > | 10,81 |
| Alcolea..... | > | > | 11,42 |
| CÓRDOBA..... | JL.. 7,00 S.. 7,20 | 18,41 18,57 | 11,55 12,35 |
| 190.000 habitantes. | | | |
| Posadas..... | > | 19,51 | 12,81 |
| Hornachuelos..... | > | 19,42 | 13,35 |
| Peñaflor..... | > | > | 13,62 |
| GUADAJOZ..... | JL.. > S.. > | > | 14,55 14,58 |
| LOS ROSALES..... | JL.. > S.. > | 20,40 20,41 | 14,65 14,75 |
| Castillana..... | > | > | 15,25 |
| Brenes..... | > | > | 15,36 |
| SAN JERONIMO..... | JL.. 9,08 S.. 9,25 | 21,11 21,13 | 15,58 15,78 |
| SEVILLA..... | Ll.. 9,38 Ll.. 9,48 | 21,20 | 15,78 16,25 |
| 600.000 habitantes. | | | |

Fábrica de Plisados, Vainicas e incrustaciones mecánicas

LA CASA LA MAS ANTIGUA DE MADRID

SE HACEN TODA CLASE DE PLISADOS Y EN TODOS

LOS ANCHOS.—LA ÚNICA CASA QUE TIENE

SIEMPRE LAS ÚLTIMAS CREACIONES DE PARÍS.

ARTURO HUERTA

FERNANDO VI, 12, principal.

TELEFONO, 33.681

Evitará Ud. los destrozos ocasionados en las paredes por los clavos y escarpías usando los tacos



Central: FERNANFLOR, 4.—Madrid.

Depósito: ALCALA, 99.—Madrid.

PLANTAS Y FLORES NATURALES

PEDRO LAPÉGUE

Proveedor de los principales Teatros y Hoteles

Construcción de jardines, ramos, corbeilles y coronas

Ventura de la Vega, 3 Teléfono, 12.237

(Entrada por Carrera San Jerónimo) M A D R I D

VILLA-ROSA

RESTAURANT

El mejor y más típico en su género y el preferido por la buena Sociedad.

SERVICIO PERMANENTE.—PLATO DEL DIA
SERVICIO A LA CARTA

Visite usted VILLA-ROSA

Plaza del Principe Alfonso, 17.—Tel.º 12.270

FÁBRICA Y ALMACÉN

de pianos, órganos y armoniumms

Ricardo Rodriguez

VENTAS AL CONTADO Y A PLAZOS

Despacho: Ventura de la Vega, 3

Talleres: Pizarro 19 (Palacio de Chesto)

Teléfono 12.344

Relojería y platería

Bisutería fina

CARLOS PERLA

Objetos para regalos, Relojes s desde 7 pesetas.

4, Carretas, 4

“EXPOSICION” de muebles nuevos

M. Maldonado

Variedad y economía.—Fabricación propia
Leganitos, 4 toda la casa.—Teléfono 15924

Zarzuela

A las 6 y
10,30, Compañía Opereta Italiana.
Cin-ci-la

Fontalba

A las 6,45, y 10,45 Las Hilanderas y
Los Claveles

Infanta Isabel

(compañía de Comedias)

A las 6,45

Adán y Eva

A las 10,45

EL ALFILER

Apolo

A las 5,30 El perro chico
A las 7, El Santo de la Isidra,
y La fiesta de San Antón.
11 La verbena de la Paloma la Re-
voluosa

Martín

A las 7 Ris. Ras.
A las 10,45 Ris Ras Los Guayabitos

Teatro Pavón

A las 6,45 y
A las 10,45

La copla andaluza

¡enorme éxito!
por Perosanz y
Niño de Marchena.

Centro.

A las 7 y a las 11,
El caballero del guante rojo.

EN TIERRA DE CIEGOS...

Cuentecillo

Héroes, sabios, redentores
cuantos del montón por cima
ser debiérais a la estima
del montón acreedores,
si aun, de tanto escarniento,
justicia aguardáis aquí,
para el caso lo escribí;
escuchad, que va de cuento.

Diz que un viajero atrevido
con el mar y el viento en
guerra,
fué a dar a la extraña tierra
de un reino desconocido.



PROVINCIA

Presa de amor
recordéla cierto
aquella historia
en que un pobre
desengañado m...

Y el recuerdo
que la ocasión
produjo en la des-
velado rubor, p...
y al fin, una car...

Hoy me gazo
que en su cora...
labrando su des...
ama... quiere co...
y es ella la abor...

A UN

Tú quieres ha...
yo sólo anhelo...
¿qué mucho que...
si yo a la vuelta...

Me da pena ve...
y a ti risa ver m...
También yo rel...
¡También bajaré...

ALBERTO

Pulseras de pedi-
da especialidad.



Últimas
creaciones

7, Carretas, 7

EL MEJOR REGALO
 SERA SIN DUDA, UN OBJETO DE LA
 ANTIGUA CERAMICA
NIVEIRO
 DE TALAVERA
 UNICA SUCURSAL EN MADRID
 CALLE DE RECOLETOS 2. DUP.
 ¡NO COMPRAR SIN VISITAR ESTA CASA!

SEC-DEMI-SEC.
 EXTRA-SEC.



12 de
 1959 2.015

Jai-alai
 (calle de Alfonso IX)
 A las 4 30 de la tarde.
 Dos grandes partidos por
 los mas afamados ases de
 la pelota y remonte,

Alkazar
 A las 7 y 11
 La Discola.

LARA
 A las 6,30 y
 10,30
 La Imágen.

Eslava.- 7. Las Cariñosas.
 a 7 y 10,55 Las Cariñosas.
 11 El Ceñidor de Diana.

Reina Victoria
 (compañía Diaz-Artigas)
 (Beneficio de Santiago Artigas.)
 A las 7, y 10,45
Vidas cruzadas
 ¡El éxito del año!

Era un pueblo que no había
 sino tuertos, y en verdad
 que esta singularidad
 asombrole en demasía.
 Mas, se dijo: «en buena ley
 debe importarme un anís,
 y pues dicen que en país
 de ciegos el tuerto es rey,
 no han de ser vanos antejos
 suponer, y aun dar por cierto,
 que rey será en país tuerto
 aquel que tenga dos ojos».
 Pronto vió su error patente
 y pagó su inadvertencia,
 pues no bien de su presencia
 percatóse aquella gente...

Cómico
 A las 6,45 LA SANTA
 A las 6,45 y 10,45,
 El hombre que perdió la vergüenza.

COMEDIA
 A las 10,30,
SIXTO SEXTO

(Continuará)

ARMENGOL
 Acreditada y antigua Laneria y Colchonería.
 Grandes existencias en lanas y telas adamascadas y listadas,
 para todas clases de colchones. Duvets, plumas, mira-
 guanos, borras, zaleas, etcétera etcetera.
Barquillo, 30.-Tel. 34.272

OVANCIA
 amador,
 cierto
 toria
 sobre
 do m
 erdo
 sioné
 la de
 or, p
 a car
 gazo
 cora
 u des
 re co
 abor
 Lorenzo.
 UNA
 es ha
 pelo
 o que
 uelta
 gatio?
 ena v
 er m
 o rel
 ajar
 rial Ríos.

Algunos museos que merecen visitarse

- Arqueológico Nacional*, Serrano, 13: De diez a cuatro diario; festivos, de diez a una.
- Armería Real*: De diez a una, diario, una peseta; jueves, gratis, de dos a tres.
- Arte Moderno*, Paseo de Recoletos, 20: De ocho a una, diario, una peseta; jueves y domingos, gratis.
- Artillería*, Méndez Núñez: De ocho y media a doce y media, diario, 0,25 pesetas; martes y sábados, gratis.
- Caballerizas Reales*, Bailén, 8: De dos a cinco, diario, una a seis personas dos pesetas; lunes, gratis.
- Museo Romántico*, San Mateo, 13: De once a cuatro, entrada gratis.
- Nacional de Ciencias Naturales*, Castellana (Hipódromo): De nueve a doce, diario, y de nueve a doce y media, festivos.
- Nacional del Prado*, Paseo del Prado, 9: De diez a cuatro, diario, y de diez o dos, festivos; Domingos y jueves gratis,
- Naval*, P. Ministerios 7: De diez a una, diario.



Esmaltes finos artísticos. Esmaltes traslucidos. Sortijas de indios patentadas. Condecoraciones civiles y militares. Escudos Heráldicos. Cartelas en oro y plata para homenajes.

ATOCHA. 5 MADRID
Teléfono, 17.525

DISPONIBLE

Sastrería Galindo

CORTE REGIO

TRAJES ULTIMA MODA - GABANES
TRINCHERAS - GABARDINAS
(Se admiten géneros para su confección)
Concepción Jerónima, 8 - Teléfono 7274

EL NOROESTE

(Antes EL CASTILLO DE LUNA)
CAFE EXPRES - ESMERADO
SERVICIO DE RESTAURANT
Platos populares todos los días
CERVEZAS-MARISCOS-BOCADILLOS
6, Concepción Jerónima, 6



COLEGIATA - MADRID -
Teléfono, 74.918

| PUNTO DE DESTINO | CARTAS | | Tarjetas postales | | Solares mancomunados y abonos asiguados | | Derecho de certificado | |
|---|--------------|--------|-------------------|------|---|-----|------------------------|--------|
| | Tipo de peso | Gr. | Francia | Cts. | Tipo de peso | Gr. | Cualquier peso | Cts. |
| Interior de las poblaciones..... | 20 | 15 | 15 | 15 | 20 | 20 | 15 | 30 (h) |
| Península, Islas Baleares, Canarias, posesiones españolas del Norte de Africa y Andorra.... | 25 | 25 | 15 | 15 | 25 | 25 | 25 | 30 (h) |
| Portugal, Gibraltar, Filipinas y America..... | 25 | 25 | 15 | 15 | | | | 30 |
| Pernambuco, Annobon, Corisico y demás posesiones del Golfo de Guinea..... | 20 | 30 | 15 | 15 | 20 | 20 | 30 | 30 |
| Tanger..... | 30 | 20 (a) | 15 | 15 | 30 | 30 | 20 | 30 |
| Todos los demás países..... | 20 | 40 | 25 | 25 | | | | 40 |

(a) Los primeros 20 gramos son 40 céntimos, y cada 20 gramos que exceda de los 20 primeros, 30 céntimos. — (b) Por excepción es de 5 céntimos solamente el importe del certificado para los impresos que contienen libros, sin que haya derecho a indemnización en caso de extravío.

Tarifa para el servicio de Automóviles

Al servicio público, clasificados por su categoría de fuerza y distinguidos por franjas en los colores azul, naranja y verde:

| FRANJA AZUL | Pesetas |
|--|-------------|
| Los 800 primeros metros..... | 0,80 |
| Por cada 200 metros más..... | 0,20 |
| Por cada hora que el coche esté parado, en fracciones de 0,20..... | 3,00 |
| FRANJA NARANJA | |
| Los 800 primeros metros..... | 0,60 |
| Por cada 200 metros más..... | 0,10 y 0,20 |
| Por cada hora que el coche esté parado en fracciones de 0,10 y 0,20..... | 4,00 |
| FRANJA VERDE | |
| Los 800 primeros metros..... | 0,40 |
| Por cada 200 metros más..... | 0,10 |
| Por cada hora que el coche esté parado en fracciones de 0,10..... | 3,00 |

Embajadas y Consulados

Alemania, Castellana, 4; Consulado, id.—Argentina, Zurbano, 21; Consulado, Almagro, 40.—Austria, Alcalá, 16 (Consulado).—Bélgica, Padilla, 23; Consulado, Paseo Recoletos, 21.—Brasil, Castellana, 1; Consulado, Avenida de Pi y Margall, 5.—Colombia, Fortuny, 23; Consulado; Núñez de Balboa, 8.—Cuba, Alfonso XII, 23 (moderno); Conde Aranda, 16.—Chile, Alfonso XI, 5; Consulado, San Pedro, 1.—Checoeslovaquia, Orfila, 5 (Consulado).—Dinamarca, Serrano, 46; Consulado, Bárbara de Heugenz, 14.—Ecuador, Colmenares, 8 (Consulado).—Estados Unidos de América, Castellana, 32; Consulado, Avenida Conde Peñalver, 16.—El Salvador, Marqués del Riscal, 10; Consulado, Serrano, 17.—Francia, Villalar, 2; Consulado, Villalar, 11.—Guatemala, Almagro, 50 (Consulado).—Honduras, Guillermo Rolland, 1 (Consulado).—Inglaterra, Fernando el Santo, 16; Consulado, Alcalá Galiano, 11.—Italia, Mayor, 90; Consulado, Almodena, 2.—Japón, Alcalá, 103.—Méjico, Marqués de Villamagana, 4; Consulado, Lista, 25.—Mónaco, Manuel Lonzana, 4 (Consulado).—Noruega, General Martínez Campos, 33; Consulado, Castelló, 42.—Países Bajos, Fernando VI, 27; Consulado, Almagro, 50.—Paraguay, F. González, 17; Consulado, id.—Perú, Villalar, 4; Consulado, Carmen, 38.—Portugal, Almagro, 50; Consulado, Plaza de la Encarnación, 3.—República Dominicana, Serrano, 5 (Consulado).—Rumanía, Barquillo, 6 (Consulado).—Rusia, Príncipe de Asturias, 8.—Suecia, Zurbano, 25; Consulado, Villanueva, 18.—Suiza, Sagasta, 25; Consulado, id.—Turquía, Santa Engracia, 5 (Consulado).—Uruguay, Alameda de Gracia, 14; Consulado, Conde Xiqueles, 15.—Venezuela, Olózaga, 4; Consulado, Alcalá, 15.

Casas de Socorro

Caritativa, Castelló, 65, Teléf. 52 430.—Centro, de Tolosa, 10, Teléf. 10.025.—Congreso, Fúria, Teléf. 10.048.—Chamberí, Eloy González, Teléf. 30.271.—Hospicio, Augusto Figueroa, Teléf. 16.130.—Hospital, Santa Isabel, 36, Teléf. 10.034.—Inclusa, Encomienda, 21, Teléfono 10.022.—Latina, Carrera de San Francisco, 8, Teléf. 10.073.—Universidad, San Bernardo, 68, Teléf. 15.432.

PAPELERIA DE MODA



El mayor surtido en plumas estilográficas y lapiceros automáticos. Casa especializada en artículos para señoras. VIUDA DE M. DE NAVARRO. Producción 11 MADRID 17 Tel. 10.197

Un momentoll

Tome las señas de esta Casa, compre en ella una vez, y será la Papelería donde se surta siempre.

No lo olvidell

Palacio de la estilográfica

5, PRECIADOS, 5

MADRID



Casa Adoración

ULTIMAS NOVEDADES DE PARIS

Sombreros

para

señoras

y niñas.

4, CALLE DEL PRADO, 4

TELEFONO 14226

Clemente y García

CAMISERIA Y ROPA BLANCA

Equipos, canastillas, Batas, blusas.

Especialidad en ropas para niños.

34, MAYOR, 34

LA IDEAL

PARA COMPRAR LAS MEJORES

GOMAS HIGIENICAS

DIRIGIRSE SIEMPRE A

32, ESPOZ Y MINA, 32

Esta Casa es sucursal de LA INGLESA.

SAN VICENTE, 164 VALENCIA

Madrid a Zaragoza y Barcelona

Expres n.º 802.—1.ª y 3.ª.—Coche Restaurant.
Salida a las 9,45.
 Expres lujo n.º 804.—1.ª Butacas.—Coche cama
 y coche restaurant. **Salida a las 20,15**
 Correo n.º 810.—1.ª, 2.ª y 3.ª **Salida a las 21,40**

| ESTACIONES | Tren n. 802 | Tren n. 804 | Tren n. 810 |
|-------------------------------|----------------|----------------|----------------|
| MADRID Atocha..... | S.. 9,45 | 20,15 | 21,40 |
| Torrejón de Ardoz..... | » | » | 21,75 |
| Alcalá de Henares..... | » | » | 22,29 |
| GUADALAJARA..... | S.. 10,42 | 20,71 | 22,56 |
| » | LI. 10,47 | 21,16 | 22,62 |
| Jadraque..... | » | » | 23,63 |
| Sigüenza..... | S.. 12,21 | 22,53 | 0,88 |
| » | LI. 12,47 | » | 1,32 |
| TORRALBA..... | S.. 13,19 | » | 1,40 |
| » | LI. 13,25 | 22,57 | 2,20 |
| Arcos de Jalón..... | » | » | 2,34 |
| Santa María de Huerta..... | » | » | 2,49 |
| ARIZA..... | S.. 13,47 | » | 2,64 |
| » | LI. 13,49 | » | 3,29 |
| Alhama de Aragón..... | » | 0,37 | 3,50 |
| Ateca..... | » | » | 3,50 |
| CALATAYUD..... | S.. 14,32 | 0,67 | 3,70 |
| » | LI. 14,34 | 0,67 | 4,23 |
| Paracuellos de la Ribera..... | » | » | 4,49 |
| Morés..... | » | » | 4,59 |
| Morata de Jalón..... | » | » | 4,72 |
| Ricla..... | » | » | 5,28 |
| Calatorao..... | » | » | 5,37 |
| Sallillas de Jalón..... | » | » | 5,46 |
| Rueda de Jalón..... | » | » | 5,64 |
| Plasencia de Jalón..... | » | » | 5,75 |
| CASETAS..... | S.. 15,58 | 2,37 | 6,46 |
| » | LI. 15,62 | 2,39 | 6,69 |
| Utebo-Monzalbarba..... | » | » | 6,88 |
| ZARAGOZA..... | S.. 16,15 | 2,55 | 7,30 |
| 850.000 habitantes | LI. 16,30 | 2,67 | 8,25 |
| La Cartuja..... | » | » | 8,40 |
| El Burgo..... | » | » | 8,52 |
| Puentes de Ebro..... | » | » | 8,67 |
| Plna..... | » | » | 8,79 |
| Quinto..... | » | » | 9,32 |
| Vella de Ebro..... | » | » | 9,42 |
| La Zaida..... | » | » | 9,53 |
| PUEBLA DE HIJAR..... | S.. 17,49 | » | 10,23 |
| » | LI. 17,50 | » | 10,28 |
| Samper Calanda..... | » | » | 10,45 |
| Chilpana..... | » | » | 10,72 |
| Caspe..... | 18,38 | 4,67 | 11,31 |
| Flix..... | 19,47 | » | 12,62 |
| Ascó..... | » | » | 12,72 |
| García..... | » | » | 13,27 |
| MORA LA NUEVA..... | S.. 19,67 | 6,31 | 13,23 |
| » | LI. 20,15 | 6,43 | 13,68 |
| Guiaments..... | » | » | 14,30 |
| Marsa Falset..... | 20,54 | » | 14,64 |
| Riudecañas Botarell..... | » | » | 15,16 |
| Borjas del Campo..... | » | » | 15,46 |
| REUS..... | S.. 21,25 | 7,53 | 15,86 |
| » | LI. 21,29 | 7,86 | 15,66 |
| Morell..... | » | » | 16,20 |
| RODA DE BARA..... | S.. » | » | 16,63 |
| » | LI. » | » | 16,68 |
| SAN VICENTE..... | S.. 22,19 | 8,40 | 16,78 |
| » | LI. 22,20 | 8,41 | 17,26 |
| Cubellas..... | » | » | 17,47 |
| VILLANUEVA Y GELTRÚ..... | S.. » | » | 17,54 |
| » | LI. » | » | 17,89 |
| Sitges..... | » | » | 17,71 |
| Castelldefels..... | » | » | 18,39 |
| Gavá y Viladecans..... | » | » | 18,47 |
| Prat Llobregat..... | » | » | 18,89 |
| Sans..... | » | » | 18,75 |
| Paseo Gracia..... | 25,19 | 9,39 | 18,79 |
| BARCELONA Francia..... | LI. 25,20 | 9,50 | 19,31 |
| 100.0.000 de habitantes | » | » | » |

LA CORUÑA

MARTIN NAVAZO

Vinos - Restaurant - Cervezas - Li-
 cores de todas las marcas - Mariscos
 del día - Aperitivos y bocadillos - La
 — — peña más clásica. — —
4, ALCAIÁ 4

RELOJERIA
 DE

MANUEL ALVAREZ

Compra y venta de relojes de todas clases, anti-
 guos y modernos.
6, CALLE DEL PRADO, 6.—Teléf. 14226

Temesio MUEBLES

Decoración - Proyectos

Fernando VI, núm. 3 Madrid. Tel. 3470

EL MESÓN DEL SEGOVIANO

CAVA BAJA, 41 y 28. - Teléfono, 72932
 El sitio más popular de la Corte, donde puede
 admirar los famosos frescos del pintor
Arturo Ortiz Aguacil
 No deje de visitar este famoso MESÓN

GRAN FERRETERIA - MATERIAL ELECTRICO

Especialidad en artículos para Colegios y Comunidades

PEDRO ORCASITAS

SUCESOR DE PEÑA
 Agujas, cuchillos, tijeras, navajas de afeitar y
 bolsillo, Efectos de pescar. Batería de cocina
 Herramientas para zapateros y guarnicioneros
 — — Cubiertos. — —
Esparteros, 10 MADRID Teléfono 1334

La Regional

Vinos finos de mesa. - - Servicio a domicilio
Gran vino "El Padre Eterno"
 y blanco "LA PALMA"
1, los Madrazos, 1
 Teléfono 13563

Zacarías Madrid

Se encarga de hacer toda clase de Seguros y
 particular de «La Equitativa de Madrid», em-
 isa de seguros contra enfermedades y entien-
 también facilita terrenos en sitio céntrico de
 10 pesetas al mes. - Para informes:
48, Mesón de Paredes, 48

Peletería "LLANA"

ES CASA DE CONFECCION ACREDITADA

Antes de hacer sus compras
de pieles, en beneficio de
usted visite esta Casa.



Coloreros, 1 pral. esquina a Mayor, 24
TELÉFONO, 11.187

Félix Toca
FÁBRICA DE BRONCES ARTÍSTICOS
LAMPARAS - CAMAS
MUEBLES Y HERRAJES
DESPACHO CENTRAL, NICOLÁS MARRERO, 816
TELÉFONO - 15.419
FABRICA Paseo de las Acacias, 2 dupto.
TELÉFONO - 15.110. MADRID

KARDEX

FICHERO VISIBLE PERFECTO

LIPS

CAJAS DE CAUDALES

MUEBLES DE ACERO
PARA OFICINAS

ARCHIVADORES, MESAS,
ARMARIOS, ETC.

Rudy Meyer

Montera, 28
MADRID

APARATOS DE LIMPIEZA

PARA LA CASA



ENCERRADORAS

HIGIENE - ELEGANCIA
Y ECONOMIA



Pida usted demostraciones gratuitas

— al —

Teléfono 52.098

— y —

A E G Ibérica de Electricidad (S. A.)



VENTILADORES



GRAN SURTIDO * MATERIAL SUPERIOR
PIDASE EXPRESAMENTE ESTA MARCA



En todos los buenos establecimientos de electricidad

— y —

A E G Ibérica de Electricidad (S. A.)

