

# Horario de trenes.

## Compañía del Norte.

	Salida de Madrid	Llegada a Madrid
Expreso Hendaya (vía Avila).....	2130 2230	7-9
Expreso Galicia (vía Avila).....	19,20	9,40
Rápido Hendaya (vía Avila).....	20	21
Sudexpreso Francia (vía Avila)...	22	9,15
Rápido Asturias-Santander.....	9	22,15
Correo Santander (vía Avila).....	19,30	8,15
Correo Galicia (vía Avila).....	19 45	7,45
Correo Hendaya (vía Avila).....	22,45	6
Mixto Madrid-Irún.....	6	19,40
Mixto Galicia (vía Segovia).....	10,25	14,50
Mensajerías Segovia.....	20	15,45
Tranvía Avila.....	7,45 17,10	21-2045
Tranvía Segovia.....	8-18	11,10-20 25
Tranvía Escorial-Cercedilla.....	14,10	18
Tranvía Pozuelo.....	21	22
Tranvía Pozuelo.....	16,35	18,45
Tranvía Escorial (domingos).....	10 08	1955 2010
Tranvía Escorial.....	19,20	8,48

## Madrid-Cáceres-Portugal.

Ráp. Lisboa.....	23,28	8,26
Corr. Lisboa.....	20,25	9,05
Mix. Salamanca-Cáceres.....	8,45	19,50
Mix. Talavera.....	14	16

## Madrid-Zaragoza-Alicante

Exp. Barcelona.....	20,15	9
Exp. Alicante-Valencia-Cartagena.	9	19,40
Exp. Andalucía.....	9,50	20,25
Expreso Sevilla.....	10,55	21,05
Expreso Zaragoza y Barcelona...	9,45	21,55
Expreso Málaga-Algeciras (alterno)	21,35	9,10
Correo-expreso Valencia.....	22,10	8
Exp. Andalucía-Cádiz (alterno)...	22,40	8 45
Correo-expreso Alicante.....	23	7,30
Correo-Expreso Aranjuez-Toledo.	9,10	20,25
Omnibus Zaragoza.....	19	10,25
Omnibus Zaragoza-Barcelona.....	7,20	19,55
Correo Zaragoza y Barcelona.....	21,40	8
Correo-expreso Cartagena.....	21,45	8,30
Expreso Badajoz, lunes miér. vier.	8,45	20,45
Id. regreso, martes, jueves, sáb...	8,45	20,45
Expreso Toledo (por Aranjuez) ..	9,10	20
Correo Andalucía.....	23,25	7
Omnibus Cuenca-Alicante-Valencia-Cartagena y Córdoba.....	7	11,20
Mensajerías Valencia-Alicante y Tarancón.....	11,10	18 45
Omnibus Toledo.....	7,45	14,35
Omnibus Sigüenza.....	13,30	14,15
Omnibus Guadalajara.....	10,10	17,35
— — .....	17	17,35
— — .....	20,35	8,45
Tranvía Getafe (Badajoz).....	6,20	7,45

# “Espectáculos de Madrid”

Nuestra Revista diaria, programa general de la capital, es la propaganda que a usted le conviene.

Nuestra mayor garantía a su vista es los siete años que el 21 de Noviembre próximo pasado, cumplimos, en su publicación sin interrupción.

# “Espectáculos de Madrid”

por su seriedad y extensión en sus repartos diarios, es el mejor periódico anunciador de España.

¿Quiere prosperar en sus negocios y aumentar sus ventas? Pida detalles y condiciones de sus anuncios en

**2, Conde de Romanones, 2**

CONFITERIA, PASTELERIA, FIAMBRES

**|| N I Z A ||**

Especialidades y creaciones para el te y postres.

Se sirven LUNCHS

Argensola, 20 y Orellana, 16

Teléfono 33253

**LLANOS** RESTAURANT  
PASTELERIA  
CERVECERIA

TRES CRUCES, 12

TELEFONO, 18 651

**Fotografía Laurgraff**

Montera, 42, planta baja

Sucursal en Preciados, 16, planta baja

Magníficos postales desde tres ptas., kilométricos, pasaportes y carnets entregados en el acto.

SE HACEN AMPLIACIONES

## Madrid a Córdoba-Sevilla

Expres n.º 92.—Butacas. Coche diario para Sevilla, y martes, jueves y sábados para Cádiz. Coche Restaurant entre Córdoba y Sevilla. **Salida a las 22,40.**

Expres n.º 94.—1.ª y 3.ª Coche Restaurant todo el trayecto. **Salida a las 9,50.**

Correo n.º 22.—1.ª, 2.ª y 3.ª **Salida a las 23,25**

ESTACIONES	Expres n.º 92	Expres n.º 94	Correo n.º 22
MADRID Atocha.....S..	22,40	9,50	23,25
VILLAVERDE BAJO.....	>	>	>
GETAFE.....	>	>	>
Piñó.....	>	>	>
Valdemoro.....	>	>	>
Clempozuelos.....	>	>	>
Seseña.....	>	>	>
ARANJUEZ.....	JLl. >	>	23,77
	S.. >	>	23,78
CASTILLEJO.....	JLl. >	>	0,54
	S.. >	>	0,26
ALCAZAR DE SAN JUAN.....	JLl. 0,58	12,10	1,68
	S.. 1,06	12,18	2,45
CINCO CASAS.....	>	12,45	2,82
MANZANARES.....	JLl. 1,55	13,08	3,50
	S.. 1,55	13,09	3,60
VALDEPEÑAS.....	JLl. 2,22	13,36	4,42
	S.. 2,24	13,37	4,60
Santa Cruz de Mudela.....	>	2,40	13,82
Santa Elena.....	>	3,33	14,45
Vilches.....	>	>	15,08
VADOLLANO.....	JLl. 4,06	15,21	7,39
	S.. 4,14	15,29	7,49
BAEZA-EMPALME.....	JLl. 4,23	15,40	7,60
	S.. 4,33	15,55	7,80
Javalquinto.....	>	>	8,39
MENJIBAR.....	>	>	8,50
ESPELUY.....	JLl. 5,01	16,23	8,57
	S.. 5,05	16,38	8,77
Villanueva de la Reina.....	>	>	9,50
Andújar.....	>	17,04	9,51
Arjonilla.....	>	>	9,61
Marmolejo.....	>	17,21	9,72
Villa del Río.....	5,47	17,38	10,32
Montoro.....	>	17,51	10,48
Pedro Abad.....	>	>	10,62
Villafranca de Córdoba.....	>	>	10,81
Alcolea.....	>	>	11,42
CÓRDOBA.....	JLl. 7,00	18,41	11,55
190.000 habitantes.	S.. 7,20	18,57	12,36
Posadas.....	>	19,31	12,81
Hornachuelos.....	>	19,42	13,25
Peñarol.....	>	>	13,62
GUADAJÓZ.....	JLl. >	>	14,55
	S.. >	>	14,58
LOS ROSALES.....	JLl. >	20,40	14,65
	S.. >	20,41	14,76
Castillana.....	>	>	15,26
Brenes.....	>	>	15,36
SAN JERONIMO.....	JLl. 9,08	21,11	15,58
	S.. 9,26	21,13	15,78
SEVILLA.....	JLl. 9,38	21,20	16,28
400.000 habitantes.	S.. 9,45	21,20	16,28

## Fábrica de Plisados, Vainicas e incrustaciones mecánicas

LA CASA LA MAS ANTIGUA DE MADRID  
SE HACEN TODA CLASE DE PLISADOS Y EN TODOS  
LOS ANCHOS.—LA ÚNICA CASA QUE TIENE  
SIEMPRE LAS ÚLTIMAS CREACIONES DE PARÍS.

**ARTURO HUERTA**  
FERNANDO VI, 12, principal. TELEFONO, 33.681

Evitará Ud. los destrozos ocasionados en las paredes por los clavos y escarpas usando los tacos



Central: FERNANFLOR, 4.—Madrid.  
Depósito: ALCALA, 99.—Madrid.

PLANTAS Y FLORES NATURALES

## PEDRO LAPÉGUE

Proveedor de los principales Teatros y Hoteles  
Construcción de jardines, ramos, corbeilles y coronas

Ventura de la Vega, 3 Teléfono, 12.237

(Entrada por Carrera San Jerónimo) MADRID

## VILLA-ROSA

RESTAURANT

El mejor y más típico en su género y el preferido por la buena Sociedad.

SERVICIO PERMANENTE.—PLATO DEL DIA  
SERVICIO A LA CARTA

Visite usted VILLA-ROSA

Plaza del Príncipe Alfonso, 17.—Tel.º 12.270

## FÁBRICA Y ALMACÉN

de pianos, órganos y armoniumms

**Ricardo Rodríguez**

VENTAS AL CONTADO Y A PLAZOS

Despacho: Ventura de la Vega, 3

Talleres: Pizarro 19 (Palacio de Chesto)

Teléfono 12.344

**Kelotería y platería**

**Bisutería fina**

**CARLOS PERLA**

Objetos para regalos, Relojes s desde 7 pesetas.

**4, Carretas, 4**

# "EXPOSICION" de muebles nuevos **M. Maldonado**

Variedad y economía.—Fabricación propia  
Leganitos, 4 toda la casa.—Teléfono 15924

## Zarzuela

A las  
10,30, Compañía Opereta Italiana.

## Fontalba

A las 6,45, y 10,45  
Las Hilanderas. y Los Claveles

## Infanta Isabel

(compañía de Comedias)

A las 6,45

## Adán y Eva

A las 10,45

## EL ALFILER

## Apolo

A las 5,30 El Pobre Balbuena.  
A las 7 La Verbena de la Paloma y El puñao de rosas,  
A las 11, El Perro chico y El puñao de rosas.

## Martín

A las 7 Ris. Ras.  
A las 11, Ris Ras, Los Guáyabitos.

## Teatro Pavón

A las 6,45 y  
A las 10,45

## La copla andaluza

¡enorme éxito!  
por Perosanz y  
Niño de Marchena.

## Centro.

A las 7 y a las 11  
El caballero del guante rojo

## SEGIDILLAS CON ESTRIBILLO

Finezas y desprecios  
No los archivo,  
Que los vuelvo al instante  
Que los recibo.

De esta manera  
A cada uno le pago  
Con su moneda.

Yo sembré una mirada,  
Nació un deseo,  
Floreció una esperanza,  
Cogí un afecto,  
Feliz quien siembra,  
Si al fin de sus trabajos  
Tiene cosecha!

# ALBERTO

Pulseras de pedida especialidad.



Ultimas creaciones

7, Carretas, 7

CHAMPAC  
"BENÉZET"



Soy un hombre  
que defendiendo mi vida

Tanto es lo que  
que, aunque amarte

Sólo para querer  
voy robando unos

Cuenta el amor  
que hay un deber

Tú sabes  
yo a lo  
tú vives  
yo muero

Vas a  
yo voy  
tú vas  
yo voy

SEC=DEMI=SEC.  
EXTRA=9EC.



9 de 2 012

bre...  
ni...precio.

que...  
mar...de amo y memiero.

querer...  
unos...uerte.

or mu...  
ber...deberes.

CAMPOAMOR

Tú...  
a lo...bajo;  
vives...  
muero...ños.

Vas...  
vay...  
ras...  
vay...pacio.

EL MEJOR REGALO  
SERÁ SIN DUDA, UN OBJETO DE LA  
ANTIGUA CERAMICA

**NIVEIRO**

DE TALAVERA

UNICA SUCURSAL EN MADRID  
CALLE DE PECOLETOS 2, DUP.  
NO COMPRAR SIN VISITAR ESTA CASA!

**Jai-alai**

(calle de Alfonso IX)

A las 4 30 de la tarde.

Primero, a pala. Chiquito de Gallarta y Viliaro II contra Araquistain y Perea 2.º aremonte, Irigoien y Errezábal contra Abrego y Zabaleta.

Eslava.- 6 45

Lás Cariñosas y La alegre trompetería.

Manda el señor Cupido  
Que en su malicia  
Haya pocas ausencias,  
Muchas revistas.  
Pues es constante  
Que la plaza que vaca  
Se da al instante.

Las mujeres del día,  
Por lo que vemos.  
Tienen Propios y Arbitrios  
Como los pueblos.  
Pero es preciso  
Enajenar los Propios  
Por los Arbitrios.

Alkazar

A las 7 y 11

La Díscola.

**LARA**

A las 6 30

A las 10,45

La Serpiente.

**Reina Victoria**

(compañía Diaz-Artigas)

(Beneficio de Santiago Artigas)

A las 7, y 10,45

**Vidas cruzadas**

¡El éxito del año!

Cómico

A las 6,45 **LA SANTA**

A las 10,45,

La chica del gato.

COMEDIA

A las 10,50,

**SIXTO SEXTO**

**ARMENGOL**

Acreditada y antigua Laneria y Colchonería.

Grandes existencias en lanas y telas adamascadas y listadas,  
para todas clases de colchones. Duvets, plumas, miraguanos, borras, zaleas, etcétera etcetera.

Barquillo, 30.- tel. 34.272

## Algunos museos que merecen visitarse

- Arqueológico Nacional*. Serrano, 13: De diez a cuatro diario; festivos, de diez a una.
- Armería Real*: De diez a una, diario, una peseta; jueves, gratis, de dos a tres.
- Arte Moderno*, Paseo de Recoletos, 20: De ocho a una, diario, una peseta; jueves y domingos, gratis.
- Artillería*, Méndez Núñez: De ocho y media a doce y media, diario, 0,25 pesetas; martes y sábados, gratis.
- Caballerías Reales*, Bailén, 8: De dos a cinco, diario, una a seis personas dos pesetas; lunes, gratis.
- Museo Romántico*, San Mateo, 13: De once a cuatro, entrada gratis.
- Nacional de Ciencias Naturales*, Castellana (Hipódromo): De nueve a doce, diario, y de nueve a doce y media, festivos.
- Nacional del Prado*, Paseo del Prado, 9: De diez a cuatro, diario, y de diez o dos, festivos; Domingos y jueves gratis,
- Naval*, P. Ministerios 7: De diez a una, diario.



PUNTO DE DESTINO	CARTAS		Tarjetas postales		Sellos mandados y otras estampas		Derecho de certificación	
	Tipo de peso	Grz.	Sen-cilla	Cts.	Tipo de peso	Grz.	Cual-quier peso	Cts.
Interior de las poblaciones, Península, Islas Baleares, Canarias, posesiones españolas del Norte de África y Andorra... Portugal, Gibraltar, Filipinas y América... Fernando Póo, Annobon, Cerico y demás posesiones del Golfo de Guinea... Oficinas españolas en Marruecos y Tángier...	20	15	15	15	20	15	30 (h)	30 (h)
	25	25	15	15	25	25	30 (h)	30 (h)
	25	25	15	15	25	25	30	30
	30	30	15	15	30	30	30	30
	30	30	15	15	30	30	30	30
	40	40	25	25	40	40	40	40

(a) Los primeros 30 gramos son 40 céntimos, y cada 20 gramos que exceda de los 30 primeros, 20 céntimos. - (b) Por excepción es de 5 céntimos solamente el importe del certificado para los impresos que contienen libros, sin que haya derecho a indemnización en caso de extravío.



Esmaltes finos artísticos. Esmaltes traslucidos. Sortijas de indios patentadas. Condecoraciones civiles y militares. Escudos Heráldicos. Cartelas en oro y plata para homenajes.

**ATOCHA. 5 MADRID**  
Teléfono, 17.525

DISPONIBLE

## Sastrería Galindo

CORTE REGIO

TRAJES ULTIMA MODA - GABANES  
TRINCHERAS - GABARDINAS  
(Se admiten géneros para su confección)

Concepción Jerónima, 8 - Teléfono 72746

## EL NOROESTE

(Antes EL CASTILLO DE LUNA)  
CAFE EXPRES - ESMERADO  
SERVICIO DE RESTAURANT  
Platos populares todos los días  
CERVEZAS-MARISCOS-BOCADILLOS  
6, Concepción Jerónima, 6

*Luis Feijoo*



Teléfono, 74.918

### Tarifa para el servicio de Automóviles

Al servicio público, clasificados por su categoría de fuerza y distinguidos por franjas en los colores azul, naranja y verde:

	Pesetas
<b>FRANJA AZUL</b>	
Los 800 primeros metros.....	0,80
Por cada 200 metros más.....	0,20
Por cada hora que el coche esté parado, en fracciones de 0,20.....	3,00
<b>FRANJA NARANJA</b>	
Los 800 primeros metros.....	0,60
Por cada 200 metros más.....	0,10 y 0,20
Por cada hora que el coche esté parado en fracciones de 0,10 y 0,20.....	4,00
<b>FRANJA VERDE</b>	
Los 800 primeros metros.....	0,40
Por cada 200 metros más.....	0,10
Por cada hora que el coche esté parado en fracciones de 0,10.....	3,00

### Embajadas y Consulados

Alemania, Castellana, 4; Consulado, id.—Argentina, Zurbano, 21; Consulado, Almagro, 40.—Austria, Alcalá, 16 (Consulado).—Bélgica, Padilla, 23; Consulado, Paseo Recoletos, 21.—Brasil, Castellana, ; Consulado, Avenida de Pi y Margall, 5.—Colombia, Fortuny, 23; Consulado; Núñez de Balboa, 8.—Cuba, Alfonso XII, 23 (moderno); Conde Aranda, 16.—Chile, Alfonso XI, 5; Consulado, San Yedro, 1.—Checoslovaquia, Orfila, 5 (Consulado).—Dinamarca, Serrano, 45; Consulado, Bárbara de Braganza, 14.—Ecuador, Colmenares, 8 (Consulado).—Estados Unidos de América, Castellana, 32; Consulado, Avenida Conde Peñalver, 16.—El Salvador, Marqués del Riscal, 10; Consulado, Serrano, 17.—Francia, Villalar, 2; Consulado, Villalar, 11.—Guatemala, Almagro, 50 (Consulado).—Honduras, Guillermo Rolland, 1 (Consulado).—Inglaterra, Fernando el Santo, 16; Consulado, Alcalá Galiano, 5.—Italia, Mayor, 90; Consulado, Almudena, 2.—Japón, Alcalá, 103.—Méjico, Marqués de Villamagna, 4; Consulado, Lista, 25.—Mónaco, Manuel Longoria, 4 (Consulado).—Noruega, General Martínez Campos, 33; Consulado, Castelló, 42.—Países Bajos, Fernando VI, 27; Consulado, Almagro, 50.—Panamá, F. González, 17; Consulado, id.—Perú, Lealtad, 4; Consulado, Carmen, 38.—Portugal, Almagro, 50; Consulado, Plaza de la Encarnación, 3.—Republicana Dominicana, Serrano, 5 (Consulado).—Rumanía, Barquillo, 6 (Consulado).—Rusia, Princesa, 8.—Suecia, Zurbano, 25; Consulado, Villanueva, 18.—Suiza, Sagasta, 25; Consulado, id.—Turquía, Santa Engracia, 5 (Consulado).—Uruguay, Caballero de Gracia, 14; Consulado, Conde Xiquepe, 2.—Venezuela, Olózaga, 4; Consulado, Alcalá, 14.

### Casas de Socorro

Buenavista, Castelló, 65, Teléf. 52 430.—Centro, Navas de Tolosa, 10, Teléf. 10.025.—Congreso, Fúgar, 8, Teléf. 10.048.—Chamberí, Eloy Gonzálo, 15, Teléf. 30.271.—Hospital, Augusto Figueroa, 15, Teléf. 16.189.—Hospital, Santa Isabel, 36, Teléfono 10.034.—Inclusa, Encomienda, 21, Teléfono 10.406.—Latina, Carrera de San Francisco, 8, Teléfono 10.022.—Palacio, Cristinos Martos, 3, Teléfono 30.073.—Universidad, San Bernardo, 68, Teléfono 15 432.

PAPELERIA DE MODA



El mayor surtido en plumas estilográficas y lapiceros automáticos. Con especialidad en artículos para regalo. VIUDA DE M. DE NAVARRO. Preciados, 5 | MADRID | Tel. 10.417

### ¡¡Un momentoll

Tome las señas de esta Casa, compre en ella una vez, y será la Papelería donde se surta siempre.

¡¡No lo olvidell

Palacio de la estilográfica

5, PRECIADOS, 5

MADRID



### Casa Adoración

ULTIMAS NOVEDADES DE PARIS

Sombreros

para

4, CALLE DEL PRADO, 4

señoras

TELEFONO 14226

y niñas.

### Clemente y García

CAMISERIA Y ROPA BLANCA

Equipos, canastillas, Batas, blusas.

Especialidad en ropas para niños.

34, MAYOR, 34

### “LA IDEAL”

PARA COMPRAR LAS

MEJORES

GOMAS HIGIENICAS

DIRIGIRSE SIEMPRE A

32, ESPOZ Y MINA, 32

Esta Casa es sucursal de LA INGLESA

SAN VICENTE, 164 VALENCIA

# Madrid a Zaragoza y Barcelona

Exprés n.º 802.—1.ª y 3.ª.—Coche Restaurant.  
 Salida a las 9,45.  
 Exprés lujo n.º 804.—1.ª Butacas.—Coche cama  
 y coche restaurant. Salida a las 20,15  
 Correo n.º 810.—1.ª, 2.ª y 3.ª Salida a las 21,40

ESTACIONES	Tren		
	n. 802	n. 804	n. 810
MADRID Atocha.....	S.. 9,45	20,15	21,40
Torrejón de Ardoz.....	»	»	21,75
Alcalá de Henares.....	»	»	22,29
GUADALAJARA.....	JS. 10,42	20,71	22,56
	LI. 10,47	21,16	22,62
Jadraque.....	»	»	23,65
Sigüenza.....	JS. 12,21	22,53	0,88
	LI. 12,47	»	1,32
TORRALBA.....	LI. 13,19	»	1,40
	LI. 13,25	22,57	2,20
Arcos de Jalón.....	»	»	2,34
Santa María de Huerta.....	»	»	2,49
ARIZA.....	JS. 13,47	»	2,64
	LI. 13,49	»	3,29
Alhama de Aragón.....	»	0,37	3,50
Ateca.....	»	»	3,70
CALATAYUD.....	JS. 14,32	0,67	4,23
	LI. 14,34	0,67	»
Paracuellos de la Ribera.....	»	»	4,49
Morés.....	»	»	4,89
Morata de Jalón.....	»	»	4,72
Ricla.....	»	»	5,28
Calatorao.....	»	»	5,37
Salillas de Jalón.....	»	»	5,46
Rueda de Jalón.....	»	»	5,64
Plasencia de Jalón.....	JS. 15,58	2,37	5,78
	LI. 15,62	2,39	6,46
CASSETAS.....	»	»	6,69
Uteho-Monzalbarba.....	»	»	6,88
ZARAGOZA.....	JS. 16,15	2,55	7,30
850.000 habitantes	LI. 16,30	2,67	8,25
La Cartuja.....	»	»	8,40
El Burgo.....	»	»	8,52
Fuentes de Ebro.....	»	»	8,67
Plna.....	»	»	8,79
Quinto.....	»	»	9,32
Vetilla de Ebro.....	»	»	9,42
La Zaida.....	»	»	9,85
PUEBLA DE HIJAR.....	JS. 17,49	»	10,25
	LI. 17,50	»	10,28
Samper Calanda.....	»	»	10,45
Chiplana.....	»	»	10,72
Caspe.....	18,33	4,67	11,31
Flix.....	19,47	»	12,62
Ascó.....	»	»	12,72
García.....	»	»	13,27
MORA LA NUEVA.....	JS. 19,67	6,31	13,25
	LI. 20,15	6,43	13,68
Guiamets.....	»	»	14,30
Marsa Falsef.....	20,54	»	14,64
Riudecañas Botarell.....	»	»	15,26
Borjas del Campo.....	»	»	15,46
REUS.....	JS. 21,25	7,53	15,86
	LI. 21,29	7,56	16,66
Morell.....	»	»	16,20
RODA DE BARA.....	JS. »	»	16,65
	LI. »	»	16,68
SAN VICENTE.....	JS. 22,19	8,40	16,78
	LI. 22,26	8,41	17,26
Cubellas.....	»	»	17,47
VILLANUEVA Y GELTRÚ.....	JS. »	»	17,54
	LI. »	»	17,89
Sitges.....	»	»	17,71
Castelldefels.....	»	»	18,39
Gavá y Viladecans.....	»	»	18,47
Prat Llobregat.....	»	»	18,59
Sans.....	»	»	18,75
Paseo Graña.....	23,19	9,39	18,79
BARCELONA Francia.....	LI. 23,20	9,50	19,31
100.0.000 de habitantes			

# LA CORUÑA

## MARTIN NAVAZO

Vinos - Restaurant - Cervezas - Licores de todas las marcas - Mariscos del día - Aperitivos y bocadillos - La peña más clásica.

4, ALCAIÁ, 4

RELOJERIA DB

## MANUEL ALVAREZ

Compra y venta de relojes de todas clases, antiguos y modernos.

6, CALLE DEL PRADO, 6.—Teléf. 14226

## Temesio MUEBLES

Decoración - Proyectos

Fernando VI, núm. 3 Madrid. Tel. 34704

## EL MESÓN DEL SEGOVIANO

CAVA BAJA, 41 y 28. - Teléfono, 72982

El sitio más popular de la Corte, donde pueden admirar los famosos frescos del pintor

Arturo Ortiz Aguacil

No deje de visitar este famoso MESÓN

## GRAN FERRETERIA - MATERIAL ELECTRICO

Especialidad en artículos para Colegios y Comunidades

## PEDRO ORCASITAS

SUCESOR DE PEÑA

Agujas, cuchillos, tijeras, navajas de afeitar y de bolsillo, Efectos de pescar. Batería de cocina. Herramientas para zapateros y guarnicioneros.

Cubiertos.

Esparteros, 10 MADRID Teléfono 13346

## La Regional

Vinos finos de mesa. :-: Servicio a domicilio

Gran vino "El Padre Eterno"

y blanco "LA PALMA"

1, Los Madrazos, 1

Teléfono 13563

## Zacarías Madrid

Se encarga de hacer toda clase de Seguros y en particular de «La Equitativa de Madrid», empresa de seguros contra enfermedades y entierros.

también facilita terrenos en sitio céntrico desde

10 pesetas al mes. - Para informes:

48, Mesón de Paredes, 48

# Peletería "LLANA"

ES CASA DE CONFECCION ACREDITADA

Antes de hacer sus compras  
de pieles, en beneficio de  
usted visite esta Casa.

Coloreros, 1 pral. esquina a  
TELÉFONO, 11.187 Mayor, 24



**Félix Toca**  
FÁBRICA DE BRONCES ARTÍSTICOS  
LAMPARAS, CAMAS,  
MUEBLES Y HERRAJES  
DESPACHO CENTRAL, NICOLÁS MARVERO, 8 y 6  
TELÉFONO 5477  
FABRICA Peseo de los Acacia 2 dupdº  
Teléfono-15110. MADRID

**KARDEX**

FICHERO VISIBLE PERFECTO

**LIPS**

CAJAS DE CAUDALES

MUEBLES DE ACERO  
PARA OFICINAS

ARCHIVADORES, MESAS,  
ARMARIOS, ETC.

**Rudy Meyer**

Montera, 28  
MADRID



# APARATOS DE LIMPIEZA

PARA LA CASA

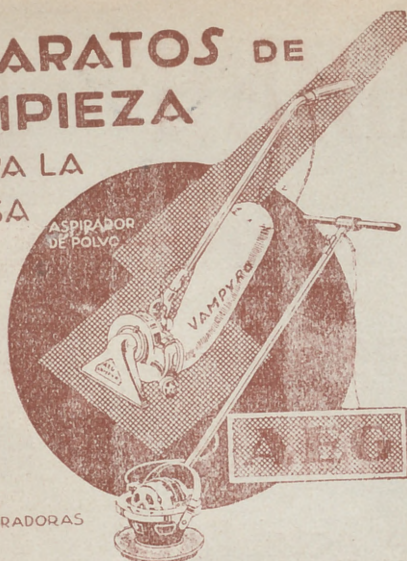

ENCERRADORAS

HIGIENE - ELEGANCIA  
Y ECONOMIA



Pida usted demos-  
traciones gratuitas

— al —

**Teléfono 52.098**

— y —

A E G Ibérica de  
Electricidad (S. A.)



# VENTILADORES



**AEG**

GRAN  
SURTIDO MATERIAL SUPERIOR  
PIDASE EXPRESAMENTE ESTA MARCA



En todos los  
buenos estable-  
cimientos de  
electricidad

∴ y ∴

A E G Ibérica  
de Eléctricidad  
(S. A.)



SEPTIMO año de publicación no interrumpida



# ESPECTÁCULOS DE MADRID

REVISTA DIARIA  
Y  
GUIA DE LA CAPITAL

CRÓNICAS = NOVELAS = PASATIEMPOS =  
TEATROS = TOROS = CINES = VARIETÉS Y SPORT

*— Se reparte gratis —*



DIRECCIÓN

CONDE DE POMANONES, 2 - ESQ. A CONCEPCIÓN JERÓNIMA

## UNIÓN MUSICAL ESPAÑOLA



Carrera de San Jerónimo, 30 (edificio propiedad) y Preciados, 5.  
Autopianos, Pianos, Armoniums, Instrumentos accesorios, Rollos Diana,  
Música Española y Extranjera. AUTOPIANOS DE ALQUILER.

*Casa la más surtida y más barata de España*

# LA MARAVILLA DEL SIGLO



¿Ha oído Ud. la Nueva Gramola con Cámara Acústica «Reentrante»? En caso negativo, hágalo en seguida. Acuda sin pérdida de tiempo a un agente nuestro y pida una audición musical con este nuevo instrumento. Al escuchar las primeras notas sentirá usted la sensación de que los artistas se hallan en su presencia. Su ánimo quedará cautivado ante esta nueva maravilla y radiante de placer, deseará Ud. adquirir este prodigioso aparato que reproduce todos los sonidos musicales con una precisión verdadera admirable. Una sola audición le convencerá.

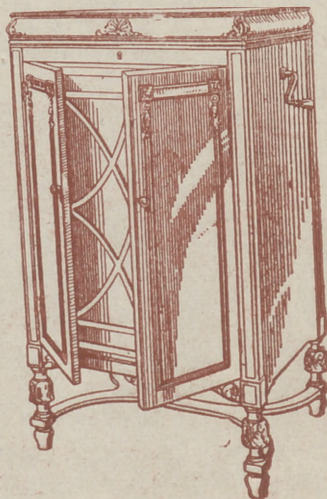

## La Voz de su Amo

COMPañÍA DEL GRAMÓFONO, S. A. E.  
Avenida PI y Margall, 1. MADRID

Fábrica  
Urgel N.  
BARCELONA

SGCB2021



**Distribución de nuestras tiradas**

Todos los días, de doce y media a dos en los Casinos de Madrid, Bella Artes, Gran Peña; en los Hoteles Palace, Ritz, París, Inglés, Reina Victoria, Regina y Príncipe de Asturias.—De cuatro a cinco de la tarde, en los siguientes Cafés y de esta forma: *Martes, Fiestas y Sábados*, Cafés Oriental, Lisboa, Puerto Rico, Universal, Colonial y Madrid; *Miércoles, Viernes y Domingos*, Lion d'Or, Maison Dorée, Café-Bar La Montaña, Savoia y Norte.

Diariamente se reparte también en los Bares Villa-Rosa, Plaza de Santa Ana, 17, «Madrid Sevilla» y en Echegaray, 21.—Lo que avisamos a los Sres. anunciantes para que lo compruebe

Para toda clase de anuncios y propagandas diríjense a la Dirección

**2, Conde de Romanones, 2**

(Esquina a Concepción Jerónima)

**Tarifa general de la Compañía del Metropolitano Alfonso XIII**

Estación	Del Norte	Quereña	S. Bernardo	Noviciado	S. Domingo	Isabel II.	Sevilla	Banco	Reino	P. Vergara	Goya	M. Becerra	Venta	P. Valdeca	Pacifico	M. Pelayo	Alto	A. Martín	Progreso	P. del Sol	Tribunal	Alto	Chamberí	Argel	S. Camón
Del Norte	30	30	30	30	30	30	30	30	30	30	30	30	30	30	30	30	30	30	30	30	30	30	30	30	30
Quereña	30	30	30	30	30	30	30	30	30	30	30	30	30	30	30	30	30	30	30	30	30	30	30	30	30
S. Bernardo	30	30	30	30	30	30	30	30	30	30	30	30	30	30	30	30	30	30	30	30	30	30	30	30	30
Noviciado	30	30	30	30	30	30	30	30	30	30	30	30	30	30	30	30	30	30	30	30	30	30	30	30	30
S. Domingo	30	30	30	30	30	30	30	30	30	30	30	30	30	30	30	30	30	30	30	30	30	30	30	30	30
Isabel II.	30	30	30	30	30	30	30	30	30	30	30	30	30	30	30	30	30	30	30	30	30	30	30	30	30
Sevilla	30	30	30	30	30	30	30	30	30	30	30	30	30	30	30	30	30	30	30	30	30	30	30	30	30
Banco	30	30	30	30	30	30	30	30	30	30	30	30	30	30	30	30	30	30	30	30	30	30	30	30	30
Reino	30	30	30	30	30	30	30	30	30	30	30	30	30	30	30	30	30	30	30	30	30	30	30	30	30
P. Vergara	30	30	30	30	30	30	30	30	30	30	30	30	30	30	30	30	30	30	30	30	30	30	30	30	30
Goya	30	30	30	30	30	30	30	30	30	30	30	30	30	30	30	30	30	30	30	30	30	30	30	30	30
M. Becerra	30	30	30	30	30	30	30	30	30	30	30	30	30	30	30	30	30	30	30	30	30	30	30	30	30
Venta	30	30	30	30	30	30	30	30	30	30	30	30	30	30	30	30	30	30	30	30	30	30	30	30	30
P. Valdeca	30	30	30	30	30	30	30	30	30	30	30	30	30	30	30	30	30	30	30	30	30	30	30	30	30
Pacifico	30	30	30	30	30	30	30	30	30	30	30	30	30	30	30	30	30	30	30	30	30	30	30	30	30
M. Pelayo	30	30	30	30	30	30	30	30	30	30	30	30	30	30	30	30	30	30	30	30	30	30	30	30	30
Alto	30	30	30	30	30	30	30	30	30	30	30	30	30	30	30	30	30	30	30	30	30	30	30	30	30
A. Martín	30	30	30	30	30	30	30	30	30	30	30	30	30	30	30	30	30	30	30	30	30	30	30	30	30
Progreso	30	30	30	30	30	30	30	30	30	30	30	30	30	30	30	30	30	30	30	30	30	30	30	30	30
P. del Sol	30	30	30	30	30	30	30	30	30	30	30	30	30	30	30	30	30	30	30	30	30	30	30	30	30
Tribunal	30	30	30	30	30	30	30	30	30	30	30	30	30	30	30	30	30	30	30	30	30	30	30	30	30
Alto	30	30	30	30	30	30	30	30	30	30	30	30	30	30	30	30	30	30	30	30	30	30	30	30	30
Chamberí	30	30	30	30	30	30	30	30	30	30	30	30	30	30	30	30	30	30	30	30	30	30	30	30	30
Argel	30	30	30	30	30	30	30	30	30	30	30	30	30	30	30	30	30	30	30	30	30	30	30	30	30
S. Camón	30	30	30	30	30	30	30	30	30	30	30	30	30	30	30	30	30	30	30	30	30	30	30	30	30

# PAÑOS

EL MEJOR SURTIDO

Las más altas novedades, los mejores precios y las mejores calidades, las encontrarán en

ESPARTEROS, 7

Galaz y C.<sup>a</sup> (S. en C.)

Teléfono 12.357

TELEFONO 10.251

NO TIENE SUCURSALES