

SEPTIMO año de publicación no interrumpida.



ESPECTÁCULOS DE MADRID

REVISTA DIARIA
Y
GUIA DE LA CAPITAL

CRÓNICAS = NOVELAS = PASATIEMPOS =
TEATROS = TOROS = CINES = VARIETÉS Y SPORT
— *Se reparte gratis* —



DIRECCIÓN
CONDE DE ROMANONES, 2 — ESQ. A CONCEPCIÓN JERÓNIMA



UNIÓN MUSICAL ESPAÑOLA

Carrera de San Jerónimo, 30 (edificio propiedad) y Preciados, 5.
Autopianos, Pianos, Armoniums, Instrumentos accesorios, Rollos Diana,
Música Española y Extranjera. AUTOPIANOS DE ALQUILER.
Casa la más surtida y más barata de España

LA MARAVILLA DEL SIGLO



¿Ha oído Ud. la Nueva Gramola con Cámara Acústica «Reentrante»? En caso negativo, hágalo en seguida. Acuda sin pérdida de tiempo a un agente nuestro y pida una audición musical con este nuevo instrumento. Al escuchar las primeras notas sentirá usted la sensación de que los artistas se hallan en su presencia. Su ánimo quedará cautivado ante esta nueva maravilla y radiante de placer, deseará Ud. adquirir este prodigioso aparato que reproduce todos los sonidos musicales con una precisión verdadera admirable. Una sola audición le convencerá.

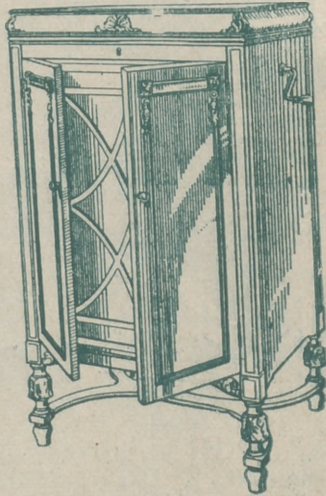

La Voz de su Amo

COMPañÍA DEL GRAMÓFONO, S. A. E.
Avenida P. y Margall, 1. MADRID

Fábrica:
Urgel N.º 3
BARCELONA

SGCB2021

Horario de trenes.

	Salida de Madrid	Llegada da a Madrid
Compañía del Norte.		
Expreso Hendaya (vía Avila).....	21,30 22,30	7-9
Expreso Galicia (vía Avila).....	19,20	9,40
Rápido Hendaya (vía Avila).....	20	21
Sudexpreso Francia (vía Avila)....	22	9,15
Rápido Asturias-Santander.....	9	22,15
Correo Santander (vía Avila).....	19,30	8,15
Correo Galicia (vía Avila).....	19,45	7,45
Correo Hendaya (vía Avila).....	22,45	6
Mixto Madrid-Irún.....	6	19,40
Mixto Galicia (vía Segovia).....	10,25	14,50
Mensajerías Segovia.....	20	15,45
Tranvía Avila.....	7,45 17,10	20-2045
Tranvía Segovia.....	8-18	11,10-20,25
Tranvía Escorial-Cercedilla.....	14,10	18
Tranvía Pozuelo.....	21	22
Tranvía Pozuelo.....	16,35	18,45
Tranvía Escorial (domingos).....	10 08	19,55 20,10
Tranvía Escorial.....	19,20	8,48
Madrid-Cáceres-Portugal.		
Ráp Lisboa.....	23,28	8,26
Corr. Lisboa.....	20,25	9,05
Mix. Salamanca-Cáceres.....	8,45	19,50
Mix. Talavera.....	14	16
Madrid-Zaragoza-Alicante		
Exp. Barcelona.....	20,15	9
Exp. Alicante-Valencia-Cartagena.	9	19,40
Exp. Andalucía.....	9,50	20,25
Expreso Sevilla.....	10,55	21,05
Expreso Zaragoza y Barcelona....	9,45	21,55
Expreso Málaga-Algeciras (alterno)	21,35	9,10
Correo-expreso Valencia.....	22,10	8
Exp. Andalucía-Cádiz (alterno)....	22,40	8 45
Correo-expreso Alicante.....	23	7,30
Correo-Expreso Aranjuez-Toledo.	9,10	20,25
Omnibus Zaragoza.....	19	10,25
Omnibus Zaragoza-Barcelona.....	7,20	19,55
Correo Zaragoza y Barcelona.....	21,40	8
Correo-expreso Cartagena.....	21,45	8,30
Expreso Badajoz, lunes miér. vier.	8,45	20,45
Id. regreso, martes, jueves, sáb....	8,45	20,45
Expreso Toledo (por Aranjuez) ..	9,10	20
Correo Andalucía.....	23,25	7
Omnibus Cuenca-Alicante-Valencia-Cartagena y Córdoba.....	7	11,20
Mensajerías Valencia-Alicante y Tarancón.....	11,10	18 45
Omnibus Toledo.....	7,45	14,35
Omnibus Sigüenza.....	13,30	14,15
Omnibus Guadalajara.....	10,10	17,35
—	17	17,35
—	20,35	8,45
Tranvía Getafe (Badajoz).....	6,20	7,45

“Espectáculos de Madrid”

Nuestra Revista diaria, programa general de la capital, es la propaganda que a usted le conviene.

Nuestra mayor garantía a su vista es los siete años que el 21 de Noviembre próximo pasado, cumplimos, en su publicación sin interrupción.

“Espectáculos de Madrid”

por su seriedad y extensión en sus repartos diarios, es el mejor periódico anunciador de España.

¿Quiere prosperar en sus negocios y aumentar sus ventas? Pida detalles y condiciones de sus anuncios en

2, Conde de Romanones, 2

CONFITERIA, PASTELERIA, FIAMBRES

|| N I Z A ||

Especialidades y creaciones para el te y postres.

Se sirven LUNCHS

Argensola, 20 y Orellana, 16

Teléfono 33253

LLANOS

RESTAURANT

PASTELERIA

CERVECERIA

TRES CRUCES, 12

TELEFONO, 18 651

Fotografía Laurgraff

Montera, 42, planta baja

Sucursal en Preciados, 16, planta baja

Magníficas postales desde tres ptas., kilométricos, pasaportes y carnets entregados en el acto.

SE HACEN AMPLIACIONES

Madrid a Córdoba-Sevilla

Exprés n.º 92.—Butacas. Coche diario para Sevilla, y martes, jueves y sábados para Cádiz. Coche Restaurant entre Córdoba y Sevilla.

Salida a las 22,40.

Exprés n.º 94.—1.ª y 3.ª Coche Restaurant todo el trayecto. Salida a las 9,50.

Correo n.º 22.-1.ª, 2.ª y 3.ª Salida a las 23,25

ESTACIONES	Exprés n.º 92	Exprés n.º 94	Correo n.º 22
MADRID Atocha.....S..	22,40	9,50	23,25
VILLAVERDE BAJO.....>	>	>	>
GETAFE.....>	>	>	>
Pinto.....>	>	>	>
Valdemoro.....>	>	>	>
Ciempozuelos.....>	>	>	>
Seseña.....>	>	>	>
ARANJUEZ.....JLI..>	>	>	23,77
.....S..>	>	>	23,78
CASTILLEJO.....JLI..>	>	>	0,34
.....S..>	>	>	0,36
ALCAZAR DE SAN JUAN.....JLI..>	0,58	12,10	1,65
.....S..>	1,06	12,18	2,45
CINCO CASAS.....>	>	12,45	2,82
MANZANARES.....JLI..>	1,23	13,08	3,50
.....S..>	1,55	13,09	3,60
VALDEPEÑAS.....JLI..>	2,22	13,36	4,42
.....S..>	2,24	13,37	4,50
Santa Cruz de Mudela.....>	2,40	13,82	5,27
Santa Elena.....>	3,33	14,45	6,56
Vilches.....>	>	15,08	7,26
VADOLLANO.....JLI..>	4,06	15,21	7,39
.....S..>	4,14	15,29	7,49
BAEZA-EMPALME.....JLI..>	4,23	15,40	7,60
.....S..>	4,35	15,55	7,80
Javalquinto.....>	>	>	8,39
MENJIBAR.....>	>	>	8,50
EPELUI.....JLI..>	5,01	16,23	8,57
.....S..>	5,03	16,38	8,77
Villanueva de la Reina.....>	>	>	9,50
Andújar.....>	>	17,04	9,51
Arjonilla.....>	>	>	9,61
Marmolejo.....>	5,47	17,21	9,72
Villa del Río.....>	>	17,38	10,32
Montoro.....>	>	17,51	10,48
Pedro Abad.....>	>	>	10,62
Villafraanca de Córdoba.....>	>	>	10,81
Alcolea.....>	>	>	11,42
CÓRDOBA.....JLI..>	7,00	18,41	11,55
.....S..>	7,20	18,57	12,35
190.000 habitantes.			
Posadas.....>	>	19,51	12,81
Hornachuelos.....>	>	19,42	13,35
Peñarfor.....>	>	>	13,62
GUADAJOZ.....JLI..>	>	>	14,55
.....S..>	>	>	14,58
LOS ROSALES.....JLI..>	>	20,40	14,65
.....S..>	>	20,41	14,75
Canfillana.....>	>	>	15,25
Brenes.....>	9,08	>	15,26
SAN JERONIMO.....JLI..>	9,25	21,11	15,58
.....S..>	9,38	21,13	15,78
SEVILLA.....LI..>	9,45	21,20	16,25
500,000 habitantes.			

Fábrica de Plisados, Vainicas e incrustaciones mecánicas

LA CASA LA MAS ANTIGUA DE MADRID
SE HACEN TODA CLASE DE PLISADOS Y EN TODOS LOS ANCHOS.—LA ÚNICA CASA QUE TIENE SIEMPRE LAS ÚLTIMAS CREACIONES DE PARÍS.

ARTURO HUERTA
FERNANDO VI, 12, principal. TELEFONO, 33.681

Evitará Ud. los destrozos ocasionados en las paredes por los clavos y escarpías usando los tacos



Central: FERNANFLOR, 4.—Madrid.
Depósito: ALCALA, 99.—Madrid.

PLANTAS Y FLORES NATURALES PEDRO LAPÉGUE

Proveedor de los principales Teatros y Hoteles
Construcción de jardines, ramos, corbeilles y coronas

Ventura de la Vega, 3 Teléfono, 12.237
(Entrada por Carrera San Jerónimo) MADRID

VILLA-ROSA

RESTAURANT

El mejor y más típico en su género y el preferido por la buena Sociedad.

SERVICIO PERMANENTE.—PLATO DEL DIA
SERVICIO A LA CARTA

Visite usted VILLA-ROSA
Plaza del Príncipe Alfonso, 17.—Tel.º 12.270

FÁBRICA Y ALMACÉN

de pianos, órganos y armoniumms
Ricardo Rodríguez

VENTAS AL CONTADO Y A PLAZOS

Despacho: Ventura de la Vega, 3
Talleres: Pizarro 19 (Palacio de Chaste)
Teléfono 12.344

Relojería y platería

Bisutería fina

CARLOS PERLA

Objetos para regalos, Relojes desde 7 pesetas.

4, Carretas, 4

"EXPOSICION" de muebles nuevos

M. Maldonado

Variedad y economía.—Fabricación propia
Leganitos, 4 toda la casa.—Teléfono 15924

Español

No hay función.

Fontalba

A las 6,45, y 10,45
Las Hilanderas. y Los Claveles

Infanta Isabel

(compañía de Comedias)

A las 6,45.

Adán y Eva

A las 10,45

EL ALFILER

Apolo

A las 7 Certamen y La corte de Fa-
raón.
A las 11, La verbena de la Paloma
y La Revoltosa.

Martín

A las 7 mi mamá política y los gua-
yavitos. 10,45 ¡Ris.. Ras! y los Gua-
yabitos.

Teatro Pavón

A las 6,45 y
A las 10,45

La copla andaluza

¡enorme éxito!
por Perosanz y
Niño de Marchena.

Centro.

A las 7 La Casita Susana.
Noche, no hay función.

LAS MIL Y UNA

No es bastante deseo
para conseguir,
que es menester fortuna,
y saber pedir.

Unos cogen los mimbres,
otros loe pelan,
otros hacen las cestas,
y otros los llevan.

Quien tiene mujer hermosa
y viña en camino real,
si ha de coger sojo el fruto,
mucho tiene que velar.

ALBERTO

Pulseras de pedi-
da especialidad.



Ultimas
creaciones.

7, Carretas, 7

CHAMPACNE
"BENÉZET"



EL C... ZÓ

¡Bella es la infancia en que la c...
tencia! ¡Por qué ha de avanzar vi...
do consigo las ilusiones de la infan...
con sus pasiones. llega la ve... con

La infancia con sus sur...
nes de oro llena el corazón...
sus pasiones le abrrsa, la ve... pag

Esta es tu historia, cora...
tro del pecho, latir con fuer... en...
brillantes esperanzas; ah...
lleguéis tan pronto, permitid... a

instante más con sus encan... el c...
abre tu centro, corazón, prespe...
y goza de los placeres que...
entusiasmo, rodando imbéc... el

recuerdos. ¿Qué resta de su...
sus ilusiones, sus sueños de...
inocencia forjaba mundos...
bre corazón! Ahora muere...
ceres que no halla, porque...
ños el furioso vendabal de...
E.



para hoy 2 de Mayo de 1909 2 006

CIÓN

El corazón empieza su existencia en su camino llevando la vida en su camino llevando la vida en su camino...
 ¿Llega la juventud con sus pies en el sepulcro...
 encantados, con sus ilusiones y esperanzas; la juventud con la que paga su existencia.
 ahora siento moverte dentro...
 ensanchar tus deseos de...
 ¡Días que vendrán! no...
 la infancia cubrir un...
 el corazón. Inútil ruego;...
 esperanzas al pensamiento,
 que pronto cesará tu...
 el estéril campo de los...
 ¿Donde se fueron...
 ¡Ay! Un tiempo en su...
 y de esperanzas... ¡Por...
 de su cuna, buscando pla...
 pató uno a uno sus ensue...
 pasiones.

F. J. ARÓSTEGUI

EL MEJOR REGALO
 SERA SIN DUDA, UN OBJETO DE LA
 ANTIGUA CERAMICA

NIVEIRO

DE TALAVERA
 UNICA SUCURSAL EN MADRID
 CALLE DE RECOLETOS 2, DUP.
 (NO COMPRAR SIN VISITAR ESTA CASA)

Jai-alai
 (calle de Alfonso IX)
 A las 4 de la tarde.
 Grandes partidos a pala y remonte por los ASEÑ de la pelota.

Alkazar
 A las 6,45, La discola.
 10,50 Galas R. Karsenty, Eusebe.

LARA
 A las 6,50
 La Virtud sospechosa.
 A las 10,50
 Ternura.

Eslava.- 6.45 La gu ta y Las Cariñosas. Noche, no hay función.

El demonio da la corte en todo es particular, pues allí hasta los maridos no son como en mi lugar.

El que fuere pobre y solo, no se meta a enamorar, porque la misma pobreza le hara oír ver y callár.

El hombre que encontrar (pueda) mujer constante y leal, llévela por cosa rara a la Historia Natural.

(Continuará).

Reina Victoria
 (compañía Diaz-Artigas)
 (Beneficio de Santiago Artigas.)
 A las 7, y 10,45
Vidas cruzadas
 ¡El éxito del año!

Cómico
 A las 6,45 La chica del gato.
 A las 10,45,
LA SANTA

COMEDIA
 A las 6,50 y 10,50
¿Que tienes en la mirada?

ARMENGOL

Acreditada y antigua Laneria y Colchoneria.
 Grandes existencias en lanas y telas adamascadas y listadas,
 para todas clases de colchones. Duvets, plumas, miraguanos, borras, zaleas, etcétera etcetera.

Barquillo 30 - Tel. 34 55 55

Algunos museos que merecen visitarse

- Arqueológico Nacional*, Serrano, 13: De diez a cuatro diario; festivos, de diez a una.
- Armería Real*: De diez a una, diario, una peseta; jueves, gratis, de dos a tres.
- Arte Moderno*, Paseo de Recoletos, 20: De ocho a una, diario, una peseta; jueves y domingos, gratis.
- Artillería*, Méndez Núñez: De ocho y media a doce y media, diario, 0,25 pesetas; martes y sábados, gratis.
- Caballerizas Reales*, Bailén, 8: De dos a cinco, diario, una a seis personas dos pesetas; lunes, gratis.
- Museo Romántico*, San Mateo, 13: De once a cuatro, entrada gratis.
- Nacional de Ciencias Naturales*, Castellana (Hipódromo): De nueve a doce, diario, y de nueve a doce y media, festivos.
- Nacional del Prado*, Paseo del Prado, 9: De diez a cuatro, diario, y de diez o dos, festivos; Domingos y jueves gratis.
- Naval*, P. Ministerios 7: De diez a una, diario.



Esmaltes finos artísticos. Esmaltes traslucidos. Sortijas de indios patentadas. Condecoraciones civiles y militares. Escudos Heráldicos. Cartelas en oro y plata para homenajes.

ATOCHA. 5 MADRID
Teléfono, 17.525

DISPONIBLE

Sastrería Galindo

CORTE REGIO

TRAJES ULTIMA MODA - GABANES
TRINCHERAS - GABARDINAS
(Se admiten géneros para su confección)
Concepción Jerónima, 8 - Teléfono 72746

EL NOROESTE

(Antes EL CASTILLO DE LUNA)
CAFE EXPRES - ESMERADO
SERVICIO DE RESTAURANT
Platos populares todos los días
CERVEZAS-MARISCOS-BOCADILLOS
6, Concepción Jerónima, 6

Lais Perijool



Teléfono, 74.918

PUNTO DE DESTINO	CARTAS		Tarjetas postales		Sobres macederos y abiertos asegurados		Derecho de certificado	
	Tipo de peso	Francia	Sencillos	Francia	Tipo de peso	Francia	Cualquier peso	Cts.
Interior de las poblaciones, Península, Islas Baleares, Canarias, posesiones españolas del Norte de África y Andorra.	20	15	15	20	15	15	30 (h)	
Portugal, Gibraltar, Filipinas y América.	25	25	15	25	25	25	30 (h)	
Fernando Póo, Annobón, Cerdeña y demás posesiones del Golfo de Guinea.	25	25	15	20	30	30	30	
Oficinas españolas en Marruecos y Tángier.	30	20 (a)	15	30	20	20	30	
Todos los demás países.	30	40	25	40	40	40	40	

(*) Los primeros 20 gramos son 40 céntimos, y cada 20 gramos que exceda de los 20 primeros, 20 céntimos. — (A) Por excepción es de 5 céntimos solamente el importe del certificado para los impresos que contienen libros, sin que haya derecho a indemnización en caso de extravío.

Tarifa para el servicio de Automóviles

Al servicio público, clasificados por su categoría de fuerza y distinguidos por franjas en los colores azul, naranja y verde:

	Pesetas
FRANJA AZUL	
Los 800 primeros metros.....	0,80
Por cada 200 metros más.....	0,20
Por cada hora que el coche esté parado, en fracciones de 0,20.....	3,00
FRANJA NARANJA	
Los 800 primeros metros.....	0,60
Por cada 200 metros más.....	0,10 y 0,20
Por cada hora que el coche esté parado en fracciones de 0,10 y 0,20.....	4,00
FRANJA VERDE	
Los 800 primeros metros.....	0,40
Por cada 200 metros más.....	0,10
Por cada hora que el coche esté parado en fracciones de 0,10.....	3,00

Embajadas y Consulados

Alemania, Castellana, 4; Consulado, id.—Argentina, Zurbano, 21; Consulado, Almagro, 40.—Austria, Alcalá, 16 (Consulado).—Bélgica, Padilla, 23; Consulado, Paseo Recoletos, 21.—Brasil, Castellana, ; Consulado, Avenida de Pi y Margall, 5.—Colombia, Fortuny, 23; Consulado; Núñez de Balboa, 8.—Cuba, Alfonso XII, 23 (moderno); Conde Aranda, 16.—Chile, Alfonso XI, 5; Consulado, San Yedro, 1.—Checoeslovaquia, Orfila, 5 (Consulado).—Dinamarca, Serrano, 46; Consulado, Bárbara de Braganza, 14.—Ecuador, Colmenares, 8 (Consulado).—Estados Unidos de América, Castellana, 32; Consulado, Avenida Conde Peñalver, 16.—El Salvador, Marqués del Riscal, 10; Consulado, Serrano, 17.—Francia, Villalar, 2; Consulado, Villalar, 11. Guatemala, Almagro, 50 (Consulado).—Honduras, Guillermo Rolland, 1 (Consulado).—Inglaterra, Fernando el Santo, 16; Consulado, Alcalá Galiano, 5.—Italia, Mayor, 90; Consulado, Almudena, 2.—Japón, Alcalá, 103.—Méjico, Marqués de Villamagna, 4; Consulado, Lista, 25.—Mónaco, Manuel Longoria, 4 (Consulado).—Noruega, General Martínez Campos, 33; Consulado, Castelló, 42.—Países Bajos: Fernando VI, 27; Consulado, Almagro, 50.—Panamá, F. González, 17; Consulado, id.—Perú, Lealtad, 4; Consulado, Carmen, 38.—Portugal, Almagro, 50; Consulado, Plaza de la Encarnación, 3. Republicana Dominicana, Serrano, 5 (Consulado). Rumanía, Barquillo, 6 (Consulado).—Rusia, Princesa, 8.—Suecia, Zurbano, 25; Consulado, Villanueva, 18.—Suiza, Sagasta, 25; Consulado, id.—Turquía, Santa Engracia, 5 (Consulado).—Uruguay, Caballero de Gracia, 14; Consulado, Conde Xiqueña, 2.—Venezuela, Olózaga, 4; Consulado, Alcalá, 114.

Casas de Socorro

Buenavista, Castelló, 65, Teléf. 52 430.—Centro, Navas de Tolosa, 10, Teléf. 10.025.—Congreso, Fúcar, 8, Teléf. 10.048.—Chamberí, Eloy González, 15, Teléf. 30.271.—Hospicio, Augusto Figueroa, 45, Teléf. 16.179.—Hospital, Santa Isabel, 36, Teléfono 10.034.—Inclusa, Encarnación, 21, Teléfono 10.406.—Latina, Carrera de San Francisco, 8, Teléfono 10.022.—Palacio, Cristinos Martos, 3, Teléfono 30.073.—Universidad, San Bernardo, 68, Teléfono 15.032.

PAPELERIA DE MODA

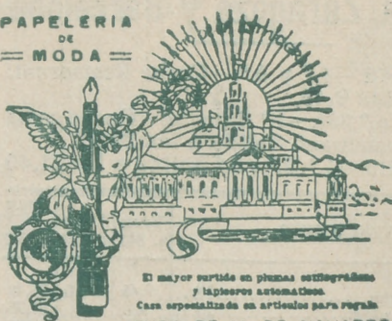

El mayor surtido en plumas estilográficas y lapiceros automáticos. Casa especializada en artículos para regalo. VIUDA DE M. DE NAVARRO. Presidentes 9 y 11 MADRID Tel. 16.197

¡¡Un momentoll

Tome las señas de esta Casa, compren en ella una vez, y será la Papelería donde se surta siempre.

¡¡No lo olvide!!

Palacio de la estilográfica

5, PRECIADOS, 5

MADRID



Casa Adoración

ULTIMAS NOVEDADES DE PARIS

Sombreros para señoras y niñas.

4, CALLE DEL PRADO, 4

TELEFONO 14226

Clemente y Garcia

CAMISERIA Y ROPA BLANCA

Equipos, canastillas, Batas, blusas. Especialidad en ropas para niños.

34, MAYOR, 34

“LA IDEAL”

PARA COMPRAR LAS MEJORES

GOMAS HIGIENICAS DIRIGIRSE SIEMPRE A

32, ESPOZ Y MINA, 32

Esta Casa es sucursal de LA INGLESA.

SAN VICENTE 184 VALLECANO

Madrid a Zaragoza y Barcelona

Exprés n.º 802.—1.ª y 3.ª.—Coche Restaurant.
Salida a las 9,45.

Exprés lujo n.º 804.—1.ª Butacas.—Coche cama
y coche restaurant. Salida a las 20,15

Correo n.º 810.—1.ª, 2.ª y 3.ª Salida a las 21,40

ESTACIONES	Tren		
	n. 802	n. 804	n. 810
MADRID Atocha.....S..	9,45	20,15	21,40
Torrejón de Ardoz.....>	>	>	21,75
Alcalá de Henares.....>	>	>	22,29
GUADALAJARA.....}S..	10,42	20,71	22,56
.....}LI.	10,47	21,16	22,62
Jadraque.....>	>	>	23,63
Sigüenza.....}S..	12,21	22,53	0,88
.....}LI.	12,47	>	1,32
TORRALBA.....}S..	13,19	>	1,40
.....}LI.	13,25	22,57	2,20
Arcos de Jalón.....>	>	>	2,34
Santa María de Huerta.....>	>	>	2,49
ARIZA.....}S..	13,47	>	3,64
.....}LI.	13,49	>	3,99
Alhama de Aragón.....>	13,66	0,37	3,50
Ateca.....}S..	14,32	0,67	3,70
.....}LI.	14,34	0,67	4,28
CALATAYUD.....>	>	>	4,49
Paracuellos de la Ribera.....>	>	>	4,69
Morés.....>	>	>	4,72
Morata de Jalón.....>	>	>	5,28
Ricla.....>	>	>	5,37
Calatorao.....>	>	>	5,46
Salillas de Jalón.....>	>	>	5,64
Rueda de Jalón.....>	>	>	5,75
Plasencia de Jalón.....>	>	>	6,46
CASERTAS.....}S..	15,58	2,37	6,69
.....}LI.	15,62	2,39	6,88
Utebo-Monzalbarba.....>	16,15	2,55	7,30
ZARAGOZA.....}S..	16,30	2,67	8,25
350.000 habitantes.....}LI.	>	>	8,40
La Cartuja.....>	>	>	8,52
El Burgo.....>	>	>	8,67
Fuentes de Ebro.....>	>	>	8,79
Pina.....>	>	>	9,32
Quilifo.....>	>	>	9,42
Vella de Ebro.....>	>	>	9,53
La Zaida.....}S..	17,49	>	10,23
.....}LI.	17,50	>	10,28
PIEBLA DE HIJAR.....>	>	>	10,45
Samper Calanda.....>	>	>	10,72
Chilpana.....>	18,38	4,67	11,31
Caspe.....>	19,47	>	12,62
Flix.....>	>	>	12,72
Ascó.....>	>	>	13,27
García.....>	>	>	13,23
MORA LA NUEVA.....}S..	19,67	6,31	13,23
.....}LI.	20,15	6,43	14,30
Gulaments.....>	>	>	14,64
Marsa Falses.....>	20,54	>	15,76
Riudecañans Botarell.....>	>	>	15,46
Borjas del Campo.....>	>	>	15,86
REUS.....}S..	21,25	7,53	15,66
.....}LI.	21,29	7,56	16,20
Morell.....>	>	>	16,63
RODA DE BARA.....}S..	>	>	16,68
.....}LI.	22,19	8,40	16,78
SAN VICENTE.....}S..	22,19	8,41	17,26
.....}LI.	22,20	>	17,47
Cubellas.....>	>	>	17,54
VILLANUEVA Y GELTRÚ.....}S..	>	>	17,89
.....}LI.	>	>	17,71
Sitges.....>	>	>	18,39
Castelldefels.....>	>	>	18,47
Gavá y Viladecans.....>	>	>	18,89
Prat Llobregat.....>	>	>	18,75
Sans.....>	>	>	23,19
Paseo Gracia.....>	23,19	9,39	18,79
BARCELONA Francia.....}LI.	23,20	9,50	19,31
100.0.000 de habitantes.....>	>	>	>

LA CORUÑA

MARTIN NAVAZO

Vinos - Restaurant - Cervezas - Li-
cores de todas las marcas - Mariscos
del día - Aperitivos y bocadillos - La
— peña más clásica. —

4, ALCALÁ. 4

RELOJERIA
DE

MANUEL ALVAREZ

Compra y venta de relojes de todas clases, anti-
guos y modernos.

6, CALLE DEL PRADO, 6.—Teléf. 14226

Temesis MUEBLES
Decoración - Proyectos

Fernando V, núm. 3 Madrid. Tel. 34704

EL MESÓN DEL SEGOVIANO

CAVA BAJA, 41 y 28. - Teléfono, 72932

El sitio más popular de la Corte, donde pueden
admirar los famosos frescos del pintor

Arturo Ortiz Aguacil

No deje de visitar este famoso MESÓN

GRAN FERRETERIA - MATERIAL ELECTRICO

Especialidad en artículos para Colegios y Comunidades

PEDRO ORCASITAS

SUCESOR DE PEÑA

Agujas, cuchillos, tijeras, navajas de afeitar y de
bolsillo, Efectos de pescar. Batería de cocina.
Herramientas para zapateros y guarnicioneros.
— — Cubiertos. —

Esparteros, 10 MADRID Teléfono 13346

La Regional

Vinos finos de mesa. :-: Servicio a domicilio

Gran vino "El Padre Eterno"

y blanco "LA PALMA"

1, Los Madrazos, 1

Teléfono 13563

Zacarías Madrid

Se encarga de hacer toda clase de Seguros y en
particular de «La Equitativa de Madrid», empre-
sa de seguros contra enfermedades y entierros
también facilita terrenos en sitio céntrico desde
10 pesetas al mes. — Para informes:

48, Mesón de Parades, 48

Peletería "BLANA"

ES CASA DE CONFECCION ACREDITADA

Antes de hacer sus compras
de pieles, en beneficio de
usted visite esta Casa.



Coloreros, 1 pral. esquina a TELÉFONO, 11.187 Mayor, 24

Félix Doca
FÁBRICA DE BRONCES ARTÍSTICOS
LAMPARAS, CAMAS,
MUEBLES Y HERRAJES
DES PACHO CENTRAL, NICOLÁS MARVERO, 876
TELÉFONO - 15110
FABRICA Paredo de las Acacias 2 duod.
TELÉFONO - 15110. MADRID

KARDEX

FICHERO VISIBLE PERFECTO

LIPS

CAJAS DE CAUDALES

MUEBLES DE ACERO
PARA OFICINAS

ARCHIVADORES, MESAS,
ARMARIOS, ETC.

Rudy Meyer

Montera, 28
MADRID

APARATOS DE LIMPIEZA

PARA LA CASA



ENCERRADORAS

HIGIENE - ELEGANCIA
Y ECONOMIA



Pida usted demos-
traciones gratuitas

— al —

Teléfono 52.098

— y —

A E G Ibérica de
Electricidad (S. A.)



VENTILADORES

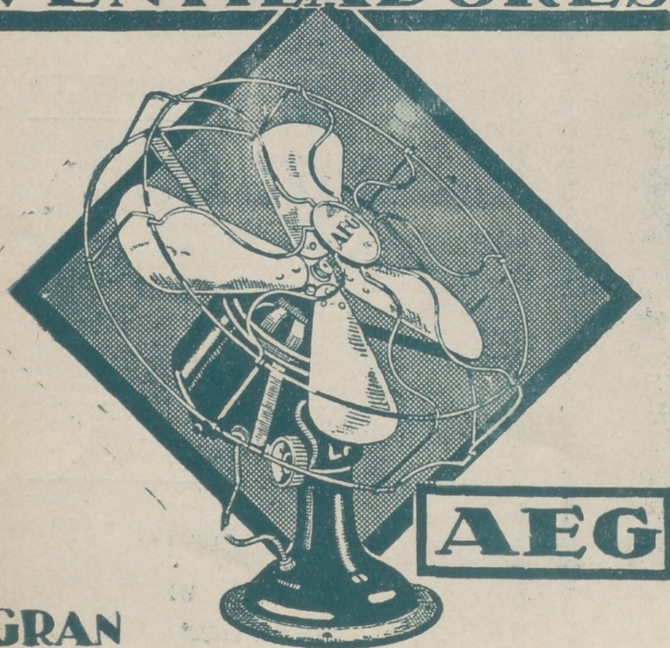

AEG

GRAN
SURTIDO MATERIAL SUPERIOR
PIDASE EXPRESAMENTE ESTA MARCA



En todos los
buenos estable-
cimientos de
electricidad

∴ y ∴

A E G Ibérica
de Eléctricidad
(S. A.)

