

SEPTIMO año de publicación no interrumpida.

# ESPECTÁCULOS DE MADRID

REVISTA DIARIA  
Y  
GUIA DE LA CAPITAL

CRÓNICAS = NOVELAS = PASATIEMPOS =  
TEATROS = TOROS = CINES = VARIETÉS Y SPORT

— *Se reparte gratis* —



DIRECCIÓN  
CONDE DE ROMANONES 2 - ESQ. A CONCEPCIÓN JERÓNIMA

## UNIÓN MUSICAL ESPAÑOLA



Carrera de San Jerónimo, 30 (edificio propiedad) y Preciados, 5.  
Autopianos, Pianos, Armoniums, Instrumentos accesorios, Rollos Diana,  
Música Española y Extranjera. AUTOPIANOS DE ALQUILER.  
*Casa la más surtida y más barata de España*

# LA MARAVILLA DEL SIGLO



¿Ha oído Ud. la Nueva Gramola con Cámara Acústica «Reen-  
trante»? En caso negativo, hágalo en seguida. Acuda sin pérdida  
de tiempo a un agente nuestro y pida una audición musical con  
este nuevo instrumento. Al escuchar las primeras notas sentirá  
usted la sensación de que los artistas se hallan en su presencia. Su  
ánimo quedará cautivado ante esta nueva maravilla y radiante  
de placer, deseará Ud. adquirir este prodigioso aparato  
que reproduce todos los sonidos musicales con una  
precisión verdadera admirable. Una sola audi-  
ción le convencerá.

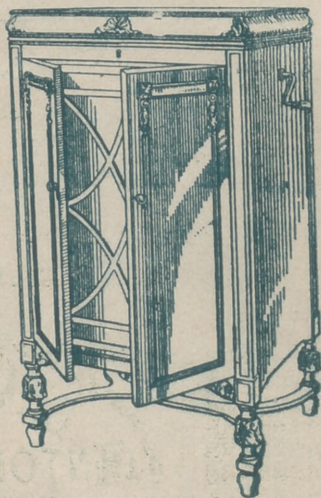

## La Voz de su Amo

COMPañÍA DEL GRAMÓFONO, S. A. E.  
Avenida Pi y Mañgall, 1. MADRID

Fábrica:  
Urgel N.º 3  
BARCELONA

SGCB2021



# Horario de trenes.

	Salida de Madrid	Llegada a Madrid
<b>Compañía del Norte.</b>		
Expreso Hendaya (vía Avila).....	21,30	22,30 7-9
Expreso Galicia (vía Avila).....	19,20	9,40
Rápido Hendaya (vía Avila).....	20	21
Sudexpreso Francia (vía Avila)...	22	9,15
Rápido Asturias-Santander.....	9	22,15
Correo Santander (vía Avila).....	19,30	8,15
Correo Galicia (vía Avila).....	19,45	7,45
Correo Hendaya (vía Avila).....	22,45	6
Mixto Madrid-Irún.....	6	19,40
Mixto Galicia (vía Segovia).....	10,25	14,50
Mensajerías Segovia.....	20	15,45
Tranvía Avila.....	7,45 17,10	21-2045
Tranvía Segovia.....	8-18	11,10-20 25
Tranvía Escorial-Cercedilla.....	14,10	18
Tranvía Pozuelo.....	21	22
Tranvía Pozuelo.....	16,35	18,45
Tranvía Escorial (domingos).....	10 08	1955 2010
Tranvía Escorial.....	19,20	8,48
<b>Madrid-Cáceres-Portugal.</b>		
Ráp. Lisboa.....	23,28	8,26
Corr. Lisboa.....	20,25	9,05
Mix. Salamanca-Cáceres.....	8,45	19,50
Mix. Talavera.....	14	16
<b>Madrid-Zaragoza-Alicante</b>		
Exp. Barcelona.....	20,15	9
Exp. Alicante-Valencia-Cartagena.	9	19,40
Exp. Andalucía.....	9,50	20,25
Expreso Sevilla.....	10,55	21,05
Expreso Zaragoza y Barcelona...	9,45	21,55
Expreso Málaga-Algeciras (alterno)	21,35	9,10
Correo-expreso Valencia.....	22,10	8
Exp. Andalucía-Cádiz (alterno)...	22,40	8,45
Correo-expreso Alicante.....	23	7,30
Correo-Expreso Aranjuez-Toledo.	9,10	20,25
Omnibus Zaragoza.....	19	10,25
Omnibus Zaragoza-Barcelona.....	7,20	19,55
Correo Zaragoza y Barcelona.....	21,40	8
Correo-expreso Cartagena.....	21,45	8,30
Expreso Badajoz, lunes miér. vier.	8,45	20,45
Id. regreso, martes, jueves, sáb...	8,45	20,45
Expreso Toledo (por Aranjuez) ..	9,10	20
Correo Andalucía.....	23,25	7
Omnibus Cuenca-Alicante-Valencia-Cartagena y Córdoba.....	7	11,20
Mensajerías Valencia-Alicante y Tarancón.....	11,10	18,45
Omnibus Toledo.....	7,45	14,35
Omnibus Sigüenza.....	13,30	14,15
Omnibus Guadalajara.....	10,10	17,35
— —.....	17	17,35
— —.....	20,35	8,45
Tranvía Getafe (Badajoz).....	6,20	7,45

## “Espectáculos de Madrid”

Nuestra Revista diaria, programa general de la capital, es la propaganda que a usted le conviene.

Nuestra mayor garantía a su vista es los siete años que el 21 de Noviembre próximo pasado, cumplimos, en su publicación sin interrupción.

“Espectáculos de Madrid” por su seriedad y extensión en sus repartos diarios, es el mejor periódico anunciador de España.

¿Quiere prosperar en sus negocios y aumentar sus ventas? Pida detalles y condiciones de sus anuncios en

**2, Conde de Romanones, 2**

**CONFITERIA, PASTELERIA, FIAMBRES**

**|| N I Z A ||**

Especialidades y creaciones para el te y postres.

Se sirven **LUNCHS**

Argensola, 20 y Orellana, 16

Teléfono 33253

**LLANOS** RESTAURANT  
PASTELERIA  
CERVECERIA

**TRES CRUCES, 12**

TELEFONO, 18 651

**Fotografía Laurgraff**

Montera, 42, planta baja

Sucursal en Preciados, 16, planta baja

Magníficas postales desde tres pías., kilométricos, pasaportes y carnets entregados en el acto.

SE HACEN AMPLIACIONES

## Madrid a Córdoba-Sevilla

Exprés n.º 92.—Butacas. Coche diario para Sevilla, y martes, jueves y sábados para Cádiz. Coche Restaurant entre Córdoba y Sevilla. **Salida a las 22,40.**

Exprés n.º 94.—1.ª y 3.ª Coche Restaurant todo el trayecto. **Salida a las 9,50.**

Correo n.º 22.—1.ª, 2.ª y 3.ª **Salida a las 23,25**

ESTACIONES	Exprés n.º 92	Exprés n.º 94	Correo n.º 22
MADRID Atocha.....S..	22,40	9,50	23,25
VILLAVERDE BAJO.....	»	»	»
GETAFE.....	»	»	»
Pinto.....	»	»	»
Valdemoro.....	»	»	»
Ciempozuelos.....	»	»	»
Seseña.....	»	»	»
ARANJUEZ.....	JL..	»	23,77
	S..	»	23,78
CASTILLEJO.....	JL..	»	0,34
	S..	»	0,36
ALCAZAR DE SAN JUAN.....	Ll..	0,58	12,10
	S..	1,06	12,18
CINCO CASAS.....	»	12,45	2,82
MANZANARES.....	JL..	1,55	13,08
	S..	1,55	13,09
VALDEPEÑAS.....	JL..	2,22	13,36
	S..	2,24	13,37
Santa Cruz de Mudela.....	»	2,40	13,32
Santa Elena.....	»	3,33	14,45
Vilches.....	»	13,08	7,36
VADOLLANO.....	JL..	4,06	13,21
	S..	4,14	13,29
BAEZA-EMPALME.....	Ll..	4,23	13,40
	S..	4,35	13,55
Javalquinto.....	»	»	8,39
MENJIBAR.....	»	»	8,50
ESPELUI.....	JL..	5,01	16,23
	S..	5,05	16,38
Villanueva de la Reina.....	»	»	9,50
Andújar.....	»	17,04	9,51
Arjonilla.....	»	»	9,61
Marmolejo.....	5,47	17,21	9,72
Villa del Río.....	»	17,38	10,32
Montoro.....	»	17,51	10,48
Pedro Abad.....	»	»	10,62
Villafranca de Córdoba.....	»	»	10,81
Alcolea.....	»	»	11,42
CÓRDOBA.....	JL..	7,00	18,41
	S..	7,20	18,57
190.000 habitantes.			12,35
Pozadas.....	»	19,51	12,81
Hornachuelos.....	»	19,42	13,35
Peñarol.....	»	»	13,62
GUADAJOZ.....	JL..	»	14,53
	S..	»	14,58
LOS ROSALES.....	JL..	20,40	14,65
	S..	20,41	14,75
Canfillana.....	»	»	15,25
Brenes.....	»	»	15,36
SAN JERONIMO.....	Ll..	9,25	21,11
	S..	9,38	21,13
SEVILLA.....	Ll..	9,45	21,20
500.000 habitantes.			16,25

## Fábrica de Plisados, Vainicas e incrustaciones mecánicas

LA CASA LA MAS ANTIGUA DE MADRID  
SE HACEN TODA CLASE DE PLISADOS Y EN TODOS LOS ANCHOS.—LA ÚNICA CASA QUE TIENE SIEMPRE LAS ÚLTIMAS CREACIONES DE PARÍS.

**ARTURO HUERTA**  
FERNANDO VI, 12, principal. TELEFONO, 33,681

Evitará Ud. los destrozos ocasionados en las paredes por los clavos y escarpas usando los tacos



Central: FERNANFLOR, 4.—Madrid.  
Depósito: ALCALA, 99.—Madrid.

## PLANTAS Y FLORES NATURALES

### PEDRO LAPÉGUE

Proveedor de los principales Teatros y Hoteles  
Construcción de jardines, ramos, corbeilles y coronas

Ventura de la Vega, 3 Teléfono, 12.237

(Entrada por Carrera San Jerónimo) M A D R I D

## VILLA-ROSA

RESTAURANT

El mejor y más típico en su género y el preferido por la buena Sociedad.

SERVICIO PERMANENTE.—PLATO DEL DIA  
SERVICIO A LA CARTA

Visite usted VILLA-ROSA

Plaza del Principe Alfonso, 17.—Tel.º 12.270

## FÁBRICA Y ALMACÉN

de pianos, órganos y armoniumns

**Ricardo Rodríguez**

VENTAS AL CONTADO Y A PLAZOS

Despacho: Ventura de la Vega, 3

Talleres: Pizarro 19 (Palacio de Chesta)  
Teléfono 12.344

Relojería y platería

Bisutería fina

**CARLOS PERLA**

Objetos para regalos, Relojes desde 7 pesetas.

4, Carretas, 4

“EXPOSICION” de muebles nuevos  
**M. Maldonado**

Variedad y economía—Fabricación propia  
 Leganitos, 4 toda la casa.—Teléfono 15924

Español

No hay función.

Fontalba

A las 7,30, Las Hilanderas.  
 10,45

Las Hilanderas. y Los Claveles

**Infanta Isabel**

(compañía de Comedias)

A las 6,34

**EL ALFILER**

A las 10,34

**Adán y Eva**

Apolo

A las 7. La Viejecita y El Dúo de la africana.

A las 11, El pobre Valbuena y La corte de Faraón.

Martín

7 ¡Ris... Ras!

11 Los Guayabitos.

**Teatro Pavón**

A las 6,45 y

A las 10,45

**La copla andaluza**

¡enorme éxito!

por Perosanz y  
 Niño de Marchena.

Centro.

A las 7 La bayadera.

11, La Casta Susana,

NUBES Y ESPUMAS

El cielo tiene nubes,  
 espumas tiene el mar.  
 y a veces sopla el mismo  
 airado vendaval  
 en las regiones altas,  
 que del agua en el haz.

Pero ¡capricho extraño!  
 ¡Contraste singular!  
 Mientras arriba limpia  
 la esfera de cristal,  
 abajo enrespa el turbio

**ALBERTO**

Pulseras de pedida especialidad.



Ultimas creaciones

**7, Carretas, 7**

CHAMPACH  
 BENEZET



UNA NUEVA I

La noticia de que en  
 magnitud ha sido desc  
 no Zovieriel, ha sido  
 competentes observad  
 rumor ha puesto sobre  
 Tierra podrá chocar  
 Esto parece improbable  
 lugar este encuentro,  
 estrella más próxima  
 rrir ochenta mii años.  
 Tierra con un cuerpo  
 Y también pudiera  
 sol apagado, se encan  
 Sol, resultando del ro  
 que nuestro planeta qu

El colmo de un bon  
 —Querer vender un mon

SGCB2021

SEC=DEMI=SEC.  
DOUX=EXTRA=SEC.



Para hoy 1 de Mayo de 1929 2 00

ESTRELLA

la nueva estrella de primera  
descubierta por el astrónomo rumano  
desacreditada por los  
de Greenwich. Mas este  
la cuestión de si la  
con alguna estrella.  
que para que tuviera  
a la distancia de la  
sotros, habian de transcu-  
otra parte, el choque de la  
ente, parece más probable.  
que un astro muerto o  
o fuera atraído por nues-  
al desprendimiento de calor  
reducido a cenizas.

EL MEJOR REGALO  
SERÁ SIN DUDA. UN OBJETO DE LA  
ANTIGUA CERAMICA

# NIVEIRO

DE TALAVERA

UNICA SUCURSAL EN MADRID  
CALLE DE RECOLETOS 2, DUP.  
¡NO COMPRAR SIN VISITAR ESTA CASA!

**Jai-alai**  
(calle de Alfonso IX)

A las 4 de la tarde.

Grandes partidos a pala y  
remonte por los ASES de  
la pelota.

Eslava.- A las 10,30 Las Ca-  
riñosas y la Alegre trompe-  
tería.

oleaje más y más.

A sí hmanas pasiones  
soplando por igual,  
ya del cielo despejan  
la azul inmensidad,  
ya de la vida agitan  
el piélagos tenaz  
con olas espumantes  
que no cesan jamás.

¿Es acaso que forja  
el ronco vendaval  
con jirones de nubes  
las espumas del mar?

J. ECHEGARAY

Alkazar

A las 7 Compañía francesa.  
10. La díscola.

---

LARA

A las 6,45 Ternura.  
A las 10,45 La Serpiente.

**Reina Victoria**  
(compañía Díaz-Artigas)  
(Beneficio de Santiago Artigas.)

A las 7, y 10,45

**Vidas cruzadas**  
¡El éxito del año!

Cómico

A las 6,45 y  
A las 10,45,  
LA SANTA

---

COMEDIA

A las 10,30  
¿Que tienes en la mirada?

# ARMENGOL

Acreditada y antigua Lanería y Colchonería.  
Grandes existencias en lanas y telas adamasgadas y listadas,  
para todas clases de colchones. Duvets, plumas, mira-  
guanós, borras, zaleas, etcétera etcétera.

**Barquillo, 30.-Tel. 34.272**

## Algunos museos que merecen visitarse

*Arqueológico Nacional*, Serrano, 13: De diez a cuatro diario; festivos, de diez a una.

*Armería Real*: De diez a una, diario, una peseta; jueves, gratis; de dos a tres.

*Arte Moderno*, Paseo de Recoletos, 20: De ocho a una, diario, una peseta; jueves y domingos, gratis.

*Artillería*, Méndez Núñez: De ocho y media a doce y media, diario, 0,25 pesetas; martes y sábados, gratis.

*Caballerizas Reales*, Bailén, 8: De dos a cinco, diario, una a seis personas dos pesetas; lunes, gratis.

*Museo Romántico*, San Mateo, 13: De once a cuatro, entrada gratis.

*Nacional de Ciencias Naturales*, Castellana (Hipódromo): De nueve a doce, diario, y de nueve a doce y media, festivos.

*Nacional del Prado*, Paseo del Prado, 9: De diez a cuatro, diario, y de diez a dos, festivos; Domingos y jueves gratis,

*Naval*, P. Ministerios 7: De diez a una, diario.



Esmaltes finos artísticos. Esmaltes traslucidos. Sortijas de indios patentadas. Condecoraciones civiles y militares. Escudos Heráldicos. Cartelas en oro y plata para homenajes.

**ATOCHA. 5 MADRID**  
Teléfono, 17.525

DISPONIBLE

## Sastrería Galindo

CORTE REGIO

TRAJES ULTIMA MODA - GABANES  
TRINCHERAS - GABARDINAS  
(Se admiten géneros para su confección)

Concepción Jerónima, 8 - Teléfono 72746

## EL NOROESTE

(Antes EL CASTILLO DE LUNA)  
CAFE EXPRES - ESMERADO  
SERVICIO DE RESTAURANT  
Platos populares todos los días  
CERVEZAS-MARISCOS-BOCADILLOS  
6, Concepción Jerónima, 6

*Luis Feijoo*



Teléfono, 74.918

PUNTO DE DESTINO	CARTAS		Tarjetas postales		Sobres sueltos y abiertos asegurados		Derecho de verificado	
	Tipo de peso	Grz.	Sen-cilla	Cts.	Tipo de peso	Grz.	Cualquier peso	Cts.
Interior de las poblaciones.....	20	5	15	15	20	20	15	30 (h)
Península, Islas Baleares, Canarias, posesiones españolas del Norte de Africa y Andorra.....	25	5	15	15	25	25	25	30 (h)
Portugal, Gibraltar, Filipinas y America.....	25	5	15	15				30
Pernando Pío, Annobon, Ceris y demás posesiones del Golfo de Guinea.....	20	30	15	15	20	30	30	30
Oficinas españolas en Marruecos y Tánger.....	30	30 (d)	15	15	30	30	20	30
Todos los demás países.....	30	40	25	25				40

(a) Los primeros 20 gramos son 40 céntimos, y cada 20 gramos que exceda de los 20 primeros, 20 céntimos. - (b) Por excepción es de 5 céntimos solamente el importe del certificado para los impresos que contienen libros, sin que haya derecho a indemnización en caso de extravío.



### Tarifa para el servicio de Automóviles

Al servicio público, clasificados por su categoría de fuerza y distinguidos por franjas en los colores azul, naranja y verde:

FRANJA AZUL	Pesetas
Los 800 primeros metros.....	0,80
Por cada 200 metros más.....	0,20
Por cada hora que el coche esté parado, en fracciones de 0,20.....	3,00
FRANJA NARANJA	
Los 800 primeros metros.....	0,60
Por cada 200 metros más.....	0,10 y 0,20
Por cada hora que el coche esté parado en fracciones de 0,10 y 0,20.....	4,00
FRANJA VERDE	
Los 800 primeros metros.....	0,40
Por cada 200 metros más.....	0,10
Por cada hora que el coche esté parado en fracciones de 0,10.....	3,00

### Embajadas y Consulados

Alemania, Castellana, 4; Consulado, id.—Argentina, Zurbano, 21; Consulado, Almagro, 40.—Austria, Alcalá, 16 (Consulado).—Bélgica, Padilla, 23; Consulado, Paseo Recoletos, 21.—Brasil, Castellana, ; Consulado, Avenida de Pi y Margall, 5.—Colombia, Fortuny, 23; Consulado; Núñez de Balboa, 8.—Cuba, Alfonso XII, 23 (moderno); Conde Aranda, 16.—Chile, Alfonso XI, 5; Consulado, San Yedro, 1.—Checoslovaquia, Orfila, 5 (Consulado).—Dinamarca, Serrano, 46; Consulado, Bárbara de Braganza, 14.—Ecuador, Colmenares, 8 (Consulado).—Estados Unidos de América, Castellana, 32; Consulado, Avenida Conde Peñalver, 16.—El Salvador, Marqués del Riscal, 10; Consulado, Serrano, 17.—Francia, Villalar, 2; Consulado, Villalar, 11. Guatemala, Almagro, 50 (Consulado).—Honduras, Guillermo Rolland, 1 (Consulado).—Inglaterra, Fernando el Santo, 16; Consulado, Alcalá Galiano, 5.—Italia, Mayor, 90; Consulado, Almuñeda, 2.—Japón, Alcalá, 103.—Méjico, Marqués de Villamagna, 4; Consulado, Lista, 25.—Mónaco, Manuel Longoria, 4 (Consulado).—Noruega, General Martínez Campos, 33; Consulado, Castelló, 42.—Países Bajos: Fernando VI, 27; Consulado, Almagro, 50.—Panamá, F. González, 17; Consulado, id.—Perú, Lealtad, 4; Consulado, Carmen, 38.—Portugal, Almagro, 50; Consulado, Plaza de la Encarnación, 3. Republicana Dominicana, Serrano, 5 (Consulado). Rumanía, Barquillo, 6 (Consulado).—Rusia, Princesa, 8.—Suecia, Zurbano, 25; Consulado, Villanueva, 18.—Suiza, Sagasta, 25; Consulado, id.—Turquía, Santa Engracia, 5 (Consulado).—Uruguay, Caballero de Gracia, 14; Consulado, Conde Xiqueña, 2.—Venezuela, Olózaga, 4; Consulado, Alcalá, 114.

### Casas de Socorro

Buenavista, Castelló, 65, Teléf. 52 430.—Centro, Navas de Tolosa, 10, Teléf. 10.025.—Congreso, Fúcar, 8, Teléf. 10.048.—Chamberí, Eloy González, 15, Teléf. 30.271.—Hospicio, Augusto Figueroa, 45, Teléf. 16.199.—Hospital, Santa Isabel, 36, Teléfono 10.034.—Inclusa, Encomienda, 21, Teléfono 10.406.—Latina, Carrera de San Francisco, 8, Teléfono 10.022.—Palacio, Cristinos Martos, 3, Teléfono 30.073.—Universidad, San Bernardo, 68, Teléfono 15.032.

PAPELERIA DE MODA

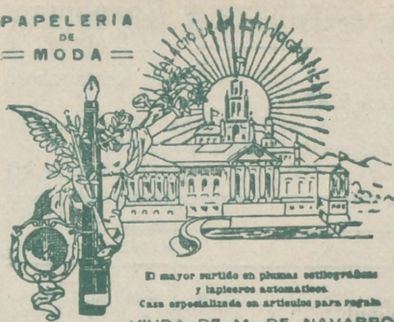

El mayor surtido en plumas estilográficas y lapiceros automáticos. Casa especializada en artículos para regalo. VIUDA DE M. DE NAVARRO. Preciosos. 11 MADRID Tel. 10.137

### Un momento!

Tome las señas de esta Casa, compre en ella una vez, y será la Papelería donde se surta siempre.

No lo olvidel!

Palacio de la estilográfica

5, PRECIADOS, 5  
MADRID



### Casa Adoración

ULTIMAS NOVEDADES DE PARIS

Sombreros para señoras y niñas.

4, CALLE DEL PRADO, 4  
TELEFONO 14226

### Clemente y García

CAMISERIA Y ROPA BLANCA

Equipos, canastillas, Batas, blusas. Especialidad en ropas para niños.

34, MAYOR, 34

### LA IDEAL

PARA COMPRAR LAS MEJORES

GOMAS HIGIENICAS DIRIGIRSE SIEMPRE A

32, ESPOZ Y MINA, 32

Esta Casa es sucursal de LA INGLESA. SAN VICENTE, 164 VALENCIA

# Madrid a Zaragoza y Barcelona

Exprés n.º 802.—1.ª y 3.ª.—Coche Restaurant.  
**Salida a las 9,45.**  
 Exprés lujo n.º 804.—1.ª Butacas.—Coche cama  
 y coche restaurant. **Salida a las 20,15**  
 Correo n.º 810.—1.ª, 2.ª y 3.ª **Salida a las 21,40**

ESTACIONES	Tren		
	n. 802	n. 804	n. 810
MADRID Atocha.....	S.. 9,45	20,15	21,40
Torrejón de Ardoz.....	„	„	21,75
Alcalá de Henares.....	„	„	22,29
GUADALAJARA.....	J.S.. 10,42	20,71	22,56
„	LI.. 10,47	21,16	22,62
Jadraque.....	„	„	23,63
Sigüenza.....	„	„	0,88
TORRALBA.....	J.S.. 12,47	„	1,32
„	LI.. 13,19	„	1,40
Arcos de Jalón.....	„	„	2,20
Santa María de Huerta.....	„	„	2,34
ARIZA.....	J.S.. 13,47	„	2,49
„	LI.. 13,49	„	2,64
Alhama de Aragón.....	„	0,57	3,29
Ateca.....	„	„	3,50
CALATAYUD.....	J.S.. 14,32	0,67	3,70
„	LI.. 14,34	0,67	4,23
Paracuellos de la Ribera.....	„	„	4,49
Morés.....	„	„	4,59
Morata de Jalón.....	„	„	4,72
Ricla.....	„	„	5,28
Calatorao.....	„	„	5,57
Salillas de Jalón.....	„	„	5,46
Rueda de Jalón.....	„	„	5,64
Plasencia de Jalón.....	„	„	5,75
CASSETAS.....	J.S.. 15,58	2,37	6,46
„	LI.. 15,62	2,39	6,69
Utebo-Monzalbarba.....	„	„	6,88
ZARAGOZA.....	J.S.. 16,15	2,55	7,30
350.000 habitantes	LI.. 16,30	2,67	8,25
La Cartuja.....	„	„	8,40
El Burgo.....	„	„	8,52
Fuentes de Ebro.....	„	„	8,67
Pina.....	„	„	8,79
Quinto.....	„	„	9,32
Vellilla de Ebro.....	„	„	9,42
La Zaida.....	„	„	9,53
PUEBLA DE HIJAR.....	J.S.. 17,49	„	10,23
„	LI.. 17,50	„	10,28
Samper Calanda.....	„	„	10,45
Chilpana.....	„	„	10,72
Caspe.....	18,38	4,67	11,31
Flix.....	19,47	„	12,62
Ascó.....	„	„	12,72
García.....	„	„	13,27
MORA LA NUEVA.....	J.S.. 19,67	6,31	13,23
„	LI.. 20,15	6,43	13,68
Guiamets.....	„	„	14,30
Marsa Falso.....	20,54	„	14,64
Riudecañas Botarell.....	„	„	15,26
Borjas del Campo.....	„	„	15,46
REUS.....	J.S.. 21,25	7,53	15,86
„	LI.. 21,29	7,56	15,66
Morell.....	„	„	16,20
RODA DE BARA.....	J.S.. „	„	16,63
„	LI.. „	„	16,68
SAN VICENTE.....	J.S.. 22,19	8,40	16,78
„	LI.. 22,20	8,41	17,26
Cubellas.....	„	„	17,47
VILLANUEVA Y GELTRÚ.....	J.S.. „	„	17,54
„	LI.. „	„	17,89
Sitges.....	„	„	17,71
Castelldefels.....	„	„	18,39
Gavá y Viladecans.....	„	„	18,47
Prat Llobregat.....	„	„	18,59
Sans.....	„	„	18,73
Paseo Gracia.....	23,19	9,39	18,79
BARCELONA Francia.....	LI.. 23,20	9,50	19,31
100.0.000 de habitantes	„	„	„

# LA CORUÑA

## MARTIN NAVAZO

Vinos - Restaurant - Cervezas - Licores de todas las marcas - Mariscos del día - Aperitivos y bocadillos - La peña más clásica.

4, ALCAIÁ. 4

### RELOJERIA

DE

## MANUEL ALVAREZ

Compra y venta de relojes de todas clases, antiguos y modernos.

6, CALLE DEL PRADO, 6.—Teléf. 14226

## Memorio MUEBLES

Decoración - Proyectos

Fernando V., núm. 3 Madrid. Tel. 34704

## EL MESÓN DEL SEGOVIANO

CAVA BAJA, 41 y 28. - Teléfono, 72932

El sitio más popular de la Corte, donde pueden admirar los famosos frescos del pintor

Arturo Ortiz Aguacil

No deje de visitar este famoso MESÓN

## GRAN FERRETERIA - MATERIAL ELECTRICO

Especialidad en artículos para Colegios y Comunidades

## PEDRO ORCASITAS

SUCESOR DE PEÑA

Agujas, cuchillos, tijeras, navajas de afeitar y de bolsillo, Efectos de pescar. Batería de cocina. Herramientas para zapateros y guarnicioneros.

Cubiertos.

Esparteros, 10 MADRID Teléfono 13346

## La Regional

Vinos finos de mesa. :- Servicio a domicilio

Gran vino "El Padre Eterno"

y blanco "LA PALMA"

1, Los Madrazos, 1

Teléfono 13563

## Zacarías Madrid

Se encarga de hacer toda clase de Seguros y en particular de «La Equitativa de Madrid», empresa de seguros contra enfermedades y entierros, también facilita terrenos en sitio céntrico desde 10 pesetas al mes. - Para informes:

48, Mesón de Paredes, 48

# Peletería "LLANA"

ES CASA DE CONFECCION ACREDITADA

Antes de hacer sus compras  
de pieles, en beneficio de  
usted visite esta Casa.

Coloreros, 1 pral. esquina a  
TELÉFONO, 11.187 Mayor, 24



**Félix Toca**  
FÁBRICA DE BRONCES ARTÍSTICOS  
LAMPARAS, CARMANES,  
MUEBLES Y HERRAJES

DES PACHO CENTRAL. NICOLÁS M. RIVERO 876  
TELÉFONO - 15497  
FÁBRICA Paseo de los Acacias 2 dupdo  
Teléfono - 151101 MADRID

© 1927 F. T. M. S. S.

**KARDEX**

FICHERO VISIBLE PERFECTO

**LIPS**

CAJAS DE CAUDALES

MUEBLES DE ACERO  
PARA OFICINAS

ARCHIVADORES, MESAS,  
ARMARIOS, ETC.

**Dudy Meyer**

Montera, 28  
MADRID

# APARATOS DE LIMPIEZA

PARA LA CASA



ENCERRADORAS

HIGIENE - ELEGANCIA  
Y ECONOMIA



Pida usted demostraciones gratuitas

— al —

**Teléfono 52.098**

— y —

A E G Ibérica de Electricidad (S. A.)



# VENTILADORES

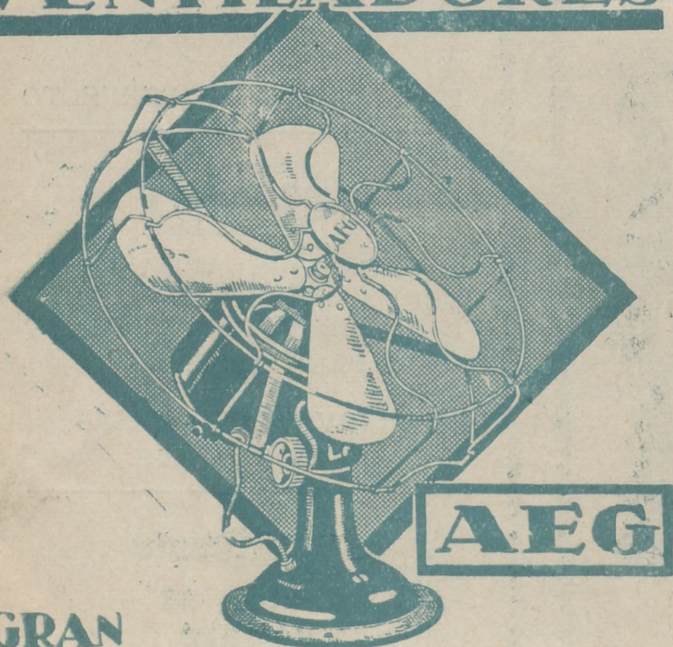

**AEG**

GRAN SURTIDO MATERIAL SUPERIOR  
PIDASE EXPRESAMENTE ESTA MARCA



En todos los buenos establecimientos de electricidad

∴ y ∴

A E G Ibérica de Electricidad (S. A.)

