

SEPTIMO año de publicación no interrumpida.

# ESPECTÁCULOS DE MADRID

REVISTA DIARIA  
Y  
GUIA DE LA CAPITAL

CRÓNICAS = NOVELAS = PASATIEMPOS =  
TEATROS = TOROS = CINES = VARIETES Y SPORT

— Se reparte gratis —



DIRECCIÓN

CONDE DE ROMANONES, 2 - ESQ. A CONCEPCIÓN JERÓNIMA



## UNIÓN MUSICAL ESPAÑOLA

Carrera de San Jerónimo, 30 (edificio propiedad) y Preciados, 5.

Autopianos, Planos, Armoniums, Instrumentos accesorios, Rollos Diana,  
Música Española y Extranjera. AUTOPIANOS DE ALQUILER.

Casa la más suntuosa y más barata de España



# LA MARAVILLA DEL SIGLO



¿Ha oído Ud. la Nueva Gramola con Cámara Acústica «Reenfrante»? En caso negativo, hágalo en seguida. Acuda sin pérdida de tiempo a un agente nuestro y pida una audición musical con este nuevo instrumento. Al escuchar las primeras notas sentirá usted la sensación de que los artistas se hallan en su presencia. Su ánimo quedará cautivado ante esta nueva maravilla y radiante de placer, deseará Ud. adquirir este prodigioso aparato que reproduce todos los sonidos musicales con una precisión verdadera admirable. Una sola audición le convencerá.

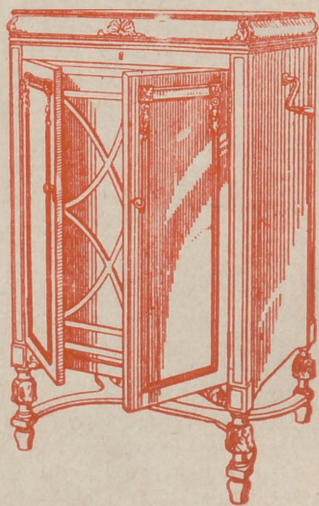

## La Voz de su Amo

COMPañÍA DEL GRAMÓFONO, S. A. E.  
Avenida Pí y Margall, 1. MADRID

Fábrica:  
Urgel N.º 3  
BARCELONA







# Horario de trenes.

	Sellada de Madrid	Llegada a Madrid
<b>Compañía del No te.</b>		
Expreso Hendaya (vía Avila).....	2130 2230	7-9
Expreso Galicia (vía Avila).....	19,20	9,40
Rápido Hendaya (vía Avila).....	20	21
Sudexpreso Francia (vía Avila)....	22	9,15
Rápido Asturias-Santander.....	9	22,15
Correo Santander (vía Avila).....	19,30	8,15
Correo Galicia (vía Avila).....	19 45	7,45
Correo Hendaya (vía Avila).....	22,45	6
Mixto Madrid-Irún.....	6	19,40
Mixto Galicia (vía Segovia).....	10,25	14,50
Mensajerías Segovia.....	20	15,45
Tranvía Avila.....	7,45 17,10	21-2045
Tranvía Segovia.....	8-18	11,10-20 25
Tranvía Escorial-Cercedilla.....	14,10	18
Tranvía Pozuelo.....	21	22
Tranvía Pozuelo.....	16,35	18, 5
Tranvía Escorial (domingos).....	10-08	1955 2010
Tranvía Escorial.....	19,20	8,48
<b>Madrid-Cáceres-Portugal.</b>		
Ráp. Lisboa.....	23,28	8,26
Corr. Lisboa.....	20,25	9 05
Mix. Salamanca-Cáceres.....	8,45	19,50
Mix. Talavera.....	14	16
<b>Madrid-Zaragoza-Alicante</b>		
Exp. Barcelona.....	20,15	9
Exp. Alicante-Valencia-Cartagena.	9	19,40
Exp. Andalucía.....	9,50	20,25
Expreso Sevilla.....	10,55	21,05
Expreso Zaragoza y Barcelona....	9,45	21,55
Expreso Málaga-Algeciras (alterno)	21,35	9 10
Correo-expreso Valencia.....	22,10	8
Exp. Andalucía-Cádiz (alterno)....	22,40	8,45
Correo-expreso Alicante.....	23	7,30
Correo-Expreso Aranjuez-Tolledo.	9,10	20,25
Omnibus Zaragoza.....	19	10,25
Omnibus Zaragoza-Barcelona.....	7,20	19,55
Correo Zaragoza y Barcelona.....	21,40	8
Correo-expreso Cartagena.....	21,45	8,30
Expreso Badajoz, lunes miér. vier.	8,45	20,45
Id. regreso, martes, jueves, sáb...	8 45	20,45
Expreso Toledo (por Aranjuez) ..	9,10	20
Correo Andalucía.....	23,25	7
Omnibus Cuenca-Alicante-Valencia-Cartagena y Córdoba.....	7	11,20
Mensajerías Valencia-Alicante y Tarancón.....	11,10	18,45
Omnibus Toledo.....	7 15	14,35
Omnibus Sigüenza.....	1 30	1 15
Omnibus Guadalajara.....	1 10	7 35
—	17	17, 5
—	20 35	8, 5
Tranvía Getaf (Batajuz).....	6,20	7,45



## Casa MERP

PAPELERIA

Arreglo de todas las marcas de stylográficas y estuches de dibujo.

Material de Pesca

ECHEGARAY, 7  
Teléfono. 10.095

## CONFITERIA, PASTELERIA, FIAMBRES

# || N I Z A ||

Especialidades y creaciones para el te y postres.

Se sirven LUNCHS

Argensola, 20 y Orellana, 16

Teléfono, 33253

## Hotel Universo y Cuatro Naciones

ZARAGOZA

RESTAURANT DE PRIMER ORDEN

Ascensor eléctrico.- Calefacción a vapor.--Agua corriente, fría y caliente.- Habitaciones con baño  
Autobús en las estaciones. - Grandes salones  
— — — para banquetes — —

## Clemente y García

CAMISERIA Y ROPA BLANCA

Equipos, canastillas, Batas, blusas.

Especialidad en ropas para niños.

34, MAYOR, 34

## LLANOS

RESTAURANT

PASTELERIA

CERVECERIA

TRES CRUCES, 12

TELEFONO, 18.651

## Fotografía Laurgraff

Montera, 42, planta baja

Sucursal en Preciados, 16, planta baja

Magníficas postales desde tres ptas., kilométricos, pasaportes y carnets entregados en el acto.

SE HACEN AMPLIACIONES



## Madrid a Córdoba-Sevilla

Expres n.º 92.—Butacas. Coche diario para Sevilla, y martes, jueves y sábados para Cádiz. Coche Restaurant entre Córdoba y Sevilla. **Salida a las 22.40.**

Expres n.º 94.—1.ª y 3.ª Coche Restaurant todo el trayecto. **Salida a las 9.50.**

Correo n.º 22.—1.ª, 2.ª y 3.ª **Salida a las 23,25**

ESTACIONES	Expres n.º 92	Expres n.º 94	Correo n.º 22
MADRID Atocha.....	S.. 22,40	9,50	23,25
VILLAVERDE BAJO.....		>	>
GETAFE.....		>	>
Plto.....		>	>
Valdemoro.....		>	>
Ciempozuelos.....		>	>
Seseña.....			23,77
ARANJUEZ.....	JLI.. >	>	23,78
	S.. >		
CASTILLEJO.....	JLI.. >	>	0,34
	S.. >		0,36
ALCAZAR DE SAN JUAN.....	JLI.. 0,58	12,10	1,63
	S.. 1,06	12,18	2,48
CINCO CASAS.....		>	12,45 2,82
MANZANARES.....	JLI.. 1,73	13,08	3,50
	S.. 1,55	13,09	3,60
	JLI.. 2,22	13,36	4,42
VALDEPEÑAS.....	S.. 2,24	13,37	4,50
Santa Cruz de Mudela.....		2,40	13,42 5,27
Santa Elena.....		3,73	14,45 6,56
Vilches.....		>	15,08 7,26
VADOLLANO.....	JLI.. 4,06	15,21	7,39
	S.. 4,14	15,29	7,49
	JLI.. 4,23	15,40	7,60
BAEZA-EMPALME.....	S.. 4,33	15,55	7,80
Javalquinto.....		>	8,39
MENJIBAR.....		>	8,50
ESPELUY.....	JLI.. 5,01	16,23	8,57
	S.. 5,08	16,38	8,77
Villanueva de la Reina.....		>	9,40
Andújar.....		>	17,04 9,51
Arjonilla.....		>	9,61
Marmolejo.....	5,47	17,21	9,72
Villa del Río.....		>	17,38 10,32
Montoro.....		>	17,51 10,48
Pedro Abad.....		>	10,62
Villafranca de Córdoba.....		>	10,81
Alcolea.....		>	11,42
CÓRDOBA.....	JLI.. 7,00	18,41	11,55
	S.. 7,20	18,57	12,35
190.000 habitantes.			
Posadas.....		>	19,31 12,81
Hornachuelos.....		>	19,42 13,35
Peñaflor.....		>	13,62
GUADAJOZ.....	JLI.. >	>	14,53
	S.. >	>	14,58
LOS ROSALES.....	JLI.. >	20,40	14,65
	S.. >	20,41	14,75
Canillana.....		>	15,25
Brenes.....		>	15,36
SAN JERONIMO.....	JLI.. 9,08	21,11	15,58
	S.. 9,23	21,13	15,78
SEVILLA.....	JLI.. 9,45	21,20	16,25
500.000 habitantes.			

## Fábrica de Plisados, Vainicas e incrustaciones mecánicas

LA CASA LA MAS ANTIGUA DE MADRID SE HACEN TODA CLASE DE PLISADOS Y EN TODOS LOS ANCHOS.—LA ÚNICA CASA QUE TIENE SIEMPRE LAS ÚLTIMAS CREACIONES DE PARÍS.

**ARTURO HUERTA**  
FERNANDO VI, 12, principal. TELEFONO, 33.681

Evitará Ud. los destrozos ocasionados en las paredes por los clavos y escarpas usando los tacos



Central: FERNANFLOR, 4.—Madrid.  
Depósito: ALCALA, 99.—Madrid.

## PLANTAS Y FLORES NATURALES

### PEDRO LAPÉGUE

Proveedor de los principales Teatros y Hoteles  
Construcción de jardines, ramos, corbeilles y coronas

Ventura de la Vega, 3 Teléfono, 12.237  
(Entrada por Carrera San Jerónimo) M A D R I D

## VILLA-ROSA

### RESTAURANT

El mejor y más típico en su género y el preferido por la buena Sociedad.

SERVICIO PERMANENTE.—PLATO DEL DIA  
SERVICIO A LA CARTA

Visite usted VILLA-ROSA  
Plaza del Príncipe Alfonso, 17.—Tel.º 12.270

## EL MESÓN DEL SEGOVIANO

CAVA BAJA, 41 y 28. - Teléfono, 72932

El sitio más popular de la Corte, donde pueden admirar los famosos frescos del pintor

Arturo Ortiz Aguacil

No deje de visitar este famoso MESÓN



"EXPOSICION" de muebles nuevos

# M. Maldonado

Variedad y economía — Fabricación propia

Leganitos, 4 toda la casa. - Teléfono 15924

Español

No hay función.

Fontalba

Alas 7,30, Las Hilanderas.

10,45

Las Hilanderas. y Los Claveles

## Infanta Isabel

(compañía de Comedias)

A las 6,34

### EL ALFILER

A las 10,34

### Adán y Eva

Apolo

A las 7. Bohemios y El Dúo de la africana.

A las 11, El pobre Valbuena y La corte de Faraón.

Martín

7 ¡Ris... Ras!

11 Los Guayabitos.

## Teatro Pavón

A las 6,45 y

A las 10,45

### La copla andaluza

¡enorme éxito!

por Perosanz y

Niño de Marchena.

Centro.

A las 7 La Casta Susana,

11, La bayadera.

### NUBES Y ESPUMAS

El cielo tiene nubes,  
espumas tiene el mar.  
y a veces sopla el mismo  
airado vendaval  
en las regiones altas,  
que del agua en el haz.

Pero ¡capricho extraño!  
¡Contraste singular!  
Mientras arriba limpia  
la esfera de cristal,  
abajo encrespa el turbio

# ALBERTO

Pulseras de pedi-  
da especialidad.



Últimas  
creaciones

7, Carretas, 7

CHAMPAGNE

"BENÉZET"



CANTARE

Hay nombres que emb  
a qui-n los lle  
y nombres que hacen  
las que son b  
tú, ten seguro  
que tu nombre es ho  
por ser el tuy

Escondido en  
hay un tesoro;  
mas en vano pretendo  
ver si lo robo;  
porque hay un  
que jamás se d  
y es tu mirada

Son tus ojos dos l  
que al cielo roban co  
al sol sus ardientes ra  
y a mi pecho el coraz



SEC-DEMI-SEC.  
DOUX-EXTRA-SEC.

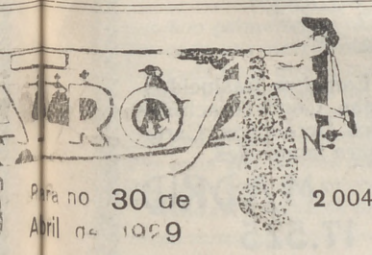

NTARES  
res que embellecen  
ni-n los lleva,  
que hacen bellos  
que con b llas;  
ten seguro  
mbres bonito  
ser el tuyo.  
en bjos  
un tesoro;  
o pretendo  
si lo obo;  
que hay un guarda  
jamás se descuida,  
tu mirada.

Alberto Lardiés.

EL MEJOR REGALO  
SERÁ SIN DUDA. UN OBJETO DE LA  
ANTIGUA CERAMICA

# NIVEIRO

DE TALAVERA

UNICA SUCURSAL EN MADRID  
CALLE DE RECOLETOS 2, DUP.  
¡NO COMPRAR SIN VISITAR ESTA CASA!

**Jai-alai**  
(calle de Alfonso IX)

A las 4 de la tarde.

Primero, a remonte. Sal-samendi y Vega contra Ostolaza y Errezábal. Segundo, a pala, Badiola y Jáuregui contra Gallarta II y Villaro II.

Eslava.-A las 10,30 Las Carriñosas y la Alegre trompetería.

oleaje más y más.

A sí hmanas pasiones  
soplando por igual,  
ya del cielo despejan  
la azul inmensidad,  
ya de la vida agitan  
el piélagos tenaz  
con olas espumantes  
que no cesan jamás.

¿Es acaso que forja  
el ronco vendaval  
con jirones de nubes  
las espumas del mar?

J. ECHEGARAY

Alkázar  
A las 7 La discola.  
10. Compañía francesa.

**LARA**

A las 6,45  
y  
A las 10,45

Ternura.

**Reina Victoria**  
(compañía Diaz-Artigas)

(Beneficio de Santiago Artigas)

A las 7, y 10,45

**Vidas cruzadas**  
¡El éxito del año!

**Cómico**

A las 6,45 y  
A las 10,45,

**LA SANTA**

**COMEDIA**

A las 10,30

**¿Que tienes en la mirada?**

# ARMENGOL

**Acreditada y antigua Laneria y Colchonería.**  
Grandes existencias en lanas y telas adamascadas y listadas para todas clases de colchones. Duvets, plumas, miraguanos, borras, zaleas, etcétera etcetera.

**Barquillo, 30.-Tel. 34.272**



## Algunos museos que merecen visitarse

- Arqueológico Nacional.** Serrano, 13: De diez a cuatro diario; festivos, de diez a una.
- Armería Real:** De diez a una, diario, una peseta; jueves, gratis, de dos a tres.
- Arte Moderno,** Paseo de Recoletos, 20: De ocho a una, diario, una peseta; jueves y domingos, gratis.
- Artillería,** Méndez Núñez: De ocho y media a doce y media, diario, 0,25 pesetas; martes y sábados, gratis.
- Caballerizas Reales,** Bailén, 8: De dos a cinco, diario, una a seis personas dos pesetas; lunes, gratis.
- Museo Romántico,** San Mateo, 13: De once a cuatro, entrada gratis.
- Nacional de Ciencias Naturales,** Castellana (Hipódromo): De nueve a doce, diario, y de nueve a doce y media, festivos.
- Nacional del Prado,** Paseo del Prado, 9: De diez a cuatro, diario, y de diez a dos, festivos; Domingos y jueves gratis.
- Naval,** P. Ministerios 7: De diez a una, diario.



Esmaltes finos artísticos. Esmaltes traslucidos. Sortijas de indios patentadas. Condecoraciones civiles y militares. Escudos Heráldicos. Cartelas en oro y plata para homenajes.

**ATOCHA. 5 MADRID**  
Teléfono, 17.525

TALLERES DE TAPICERIA Y EBANISTERIA

— DE —  
**F. GONZALEZ**

Cortinajes, Fundas, Decoración. Toda clase de obra y restauración de muebles.

21, REINA. 21

## Sastrería Galindo

CORTE REGIO

TRAJES ULTIMA MODA - GABANES  
TRINCHERAS - GABARDINAS  
(Se admiten géneros para su confección)

Concepción Jerónima, 8 - Teléfono 72746

## EL NOROESTE

(Antes EL CASTILLO DE LUNA)  
CAFE EXPRES - ESMERADO  
SERVICIO DE RESTAURANT  
Platos populares todos los días  
CERVEZAS-MARISCOS-BOCADILLOS  
6, Concepción Jerónima, 6

*Luis Feijoo*



Teléfono, 74.918

PUNTO DE DESTINO	CARTAS		Tarjetas postales		Sobres monederos y objetos asegurados		Derecho de certificado	
	Tipo de peso	Francia - Cts.	Sen-cillas - Cts.	Tipo de peso	Francia - Cts.	Cual-quier peso - Cts.	30 (h)	30 (h)
Interior de las poblaciones.....	20	15	15	20	15	15	30 (h)	
Península, Islas Baleares, Cana- rias, posesiones españolas del Norte de Africa y Andorra.....	25	25	15	25	25	25	30 (h)	
Portugal, Gibraltar, Filipinas y America.....	25	25	15				30	
Puerto Rico y demás posesiones del Gol- fo de Guineá.....	20	30	15	20	30	30		
Oficinas españolas en Marruecos y Tánger.....	30	20 (a)	15	30	20	20	30	
Todos los demás países.....	30	40	25				40	

(a) Los primeros 20 gramos son 40 céntimos, y cada 20 gramos que exceda de los 20 primeros, 20 céntimos. — (b) Por excepción es de 5 céntimos solamente el importe del certificado para los impresos que contienen libros, sin que haya derecho a indem-  
nización en caso de extravío.



### Tarifa para el servicio de Automóviles

Al servicio público, clasificados por su categoría de fuerza y distinguidos por franjas en los colores azul, naranja y verde:

FRANJA AZUL	Pesetas
Los 800 primeros metros.....	0,80
Por cada 200 metros más.....	0,20
Por cada hora que el coche esté parado, en fracciones de 0,20.....	3,00
FRANJA NARANJA	
Los 800 primeros metros.....	0,60
Por cada 200 metros más.....	0,10 y 0,20
Por cada hora que el coche esté parado en fracciones de 0,10 y 0,20.....	4,00
FRANJA VERDE	
Los 800 primeros metros.....	0,40
Por cada 200 metros más.....	0,10
Por cada hora que el coche esté parado en fracciones de 0,10.....	3,00

### Embajadas y Consulados

Alemania, Castellana, 4; Consulado, id.—Argentina, Zurbano, 21; Consulado, Almagro, 40.—Austria, Alcalá, 16 (Consulado).—Bélgica, Padilla, 23; Consulado, Paseo Recoletos, 21.—Brasil, Castellana, ; Consulado, Avenida de Pi y Margall, 5.—Colombia, Fortuny, 23; Consulado; Muñoz de Balboa, 8.—Cuba, Alfonso XII, 23 (moderno); Conde Aranda, 16.—Chile, Alfonso XI, 5; Consulado, San Yedro, 1.—Checoslovaquia, Orfila, 5 (Consulado).—Dinamarca, Serrano, 45; Consulado, Bárbara de Braganza, 14.—Ecuador, Colmenares, 8 (Consulado).—Estados Unidos de América, Castellana, 32; Consulado, Avenida Conde Peñalver, 16.—El Salvador, Marqués del Riscal, 10; Consulado, Serrano, 17.—Francia, Villalar, 2; Consulado, Villalar, 11. Guatemala, Almagro, 50 (Consulado).—Honduras, Guillermo Rolland, 1 (Consulado).—Inglaterra, Fernando el Santo, 16; Consulado, Alcalá Galiano, 5.—Italia, Mayor, 90; Consulado, Almudena, 2.—Japón, Alcalá, 103.—Méjico, Marqués de Villamagna, 4; Consulado, Lista, 25.—Mónaco, Manuel Longoria, 4 (Consulado).—Noruega, General Martínez Campos, 33; Consulado, Castelló, 42.—Países Bajos: Fernando VI, 27; Consulado, Almagro, 50.—Panamá, F. González, 17; Consulado, id.—Perú, Lealtad, 4; Consulado, Carmen, 38.—Portugal, Almagro, 50; Consulado, Plaza de la Encarnación, 3. Republicana Dominicana, Serrano, 5 (Consulado). Rumanía, Barquillo, 6 (Consulado).—Rusia, Pr. ncesa, 8.—Suecia, Zurbano, 25; Consulado, Villanueva, 18.—Suiza, Sagasta, 25; Consulado, id.—Turquía, Santa Engracia, 5 (Consulado).—Uruguay, Caballero de Gracia, 14; Consulado, Conde Xiqueña, 2.—Venezuela, Olózaga, 4; Consulado, Alcalá, 114.

#### Casas de Socorro

Buenavista, Castelló, 65, Teléf. 52.430.—Centro, Navas de Tolosa, 10, Teléf. 10.025.—Congreso, Fúcar 8 Teléf. 100-8.—Chamberí, Elov González, 15, Teléf. 21.115.—Gasto, Figueras, 45, Teléf. 10.189.—Hospital, Santa Isabel, 36, Teléfono 10.934.—Lucas, m enda, 21, Teléfono 10.406.—Latina, Cartera de San Francisco, 8, Teléfono 10.022.—Palacio, Cristóbal Colón, 3, Teléfono 3.073.—Universidad, San Bernardo, 68, Teléfono 15.32.

PAPELERIA  
= MODA =



El mayor surtido en plumas estilográficas y lapiceros automáticos.  
Casa especializada en artículos para regalo  
VIUDA DE M. DE NAVARRO  
Preciados, 5 MADRID (3) Tel. 10.197

### ¡¡Un momentoll

Tome las señas de esta Casa, compre en ella una vez, y será la Papelería donde se surta siempre.

¡¡No lo olvide!!

Palacio de la estilográfica

5, PRECIADOS, 5  
MADRID



### Casa Adoración

ULTIMAS NOVEDADES DE PARIS Sombreros para señoras y niñas.  
4, CALLE DEL PRADO, 4  
TELEFONO 14226

### "Cafés Vere"

Pruebe estos cafés.  
Le gustarán mucho  
Fuencarral, 103  
TELÉFONO 52729

### "LA IDEAL"

PARA COMPRAR LAS MEJORES GOMAS HIGIENICAS DIRIGIRSE SIEMPRE A  
32, ESPOZ Y MINA, 32  
Esta Casa es sucursal de LA INGLESA. SAN VICENTE, 164 VALENCIA



## Madrid a Zaragoza y Barcelona

Exprés n.º 802.—1.ª y 5.ª.—Coche Restaurant.  
Salida a las 9,45.

Exprés lujo n.º 804.—1.ª Butacas.—Coche cama  
y coche restaurant. Salida a las 20,15

Correo n.º 810.—1.ª, 2.ª y 3.ª Salida a las 21,40

ESTACIONES	Tren n. 802	Tren n. 804	Tren n. 810
MADRID Atocha.....	S.. 9,45	20,15	21,40
Torrejón de Ardoz.....	»	»	21,75
Alcalá de Henares.....	»	»	22,29
GUADALAJARA.....	S.. 10,42	20,71	22,56
LI..	10,47	21,16	22,62
Jadraque.....	»	»	23,63
Sigüenza.....	12,21	22,53	0,88
TORRALBA.....	S.. 12,47	»	1,32
LI..	13,19	»	1,40
Arcos de Jalón.....	13,25	22,57	2,90
Santa María de Huerta.....	»	»	2,34
ARIZA.....	S.. 13,47	»	2,49
LI..	13,49	»	2,64
Alhama de Aragón.....	13,60	0 37	3,29
Ateca.....	»	»	3,50
CALATAYUD.....	S.. 14,32	0,67	3,70
LI..	14,34	0,67	4,23
Paracuellos de la Ribera.....	»	»	4,49
Morés.....	»	»	4,59
Morata de Jalón.....	»	»	4,72
Ricla.....	»	»	5,28
Calatorao.....	»	»	5,37
Salillas de Jalón.....	»	»	5,46
Rueda de Jalón.....	»	»	5,64
Plasencia de Jalón.....	»	»	5,75
CASETAS.....	S.. 15,58	2,37	6,46
LI..	15,62	2,39	6,69
Utebo-Monzalbarba.....	»	»	6,88
ZARAGOZA.....	S.. 16,15	2,55	7,30
350.000 habitantes          LI..	16,30	2,67	8,25
La Carluja.....	»	»	8,40
El Burgo.....	»	»	8,52
Fuentes de Ebro.....	»	»	8,67
Pina.....	»	»	8,79
Quinto.....	»	»	9,32
Vella de Ebro.....	»	»	9,42
La Zaida.....	»	»	9,55
PUEBLA DE HIJAR.....	S.. 17,49	»	10,23
LI..	17,50	»	10,28
Samper Calanda.....	»	»	10,45
Chipiana.....	»	»	10,72
Caspe.....	18,38	4,67	11,31
Flux.....	19,47	»	12,62
Ascó.....	»	»	12,72
García.....	»	»	13,27
MORA LA NUEVA.....	S.. 19,67	6,31	13,23
LI..	20,15	6,43	13,68
Guiamets.....	»	»	14,30
Marsa Falset.....	20,54	»	14,64
Pudecañas Botarell.....	»	»	15,26
Borjas del Campo.....	»	»	15,46
PELIS.....	S.. 21,25	7,53	15,56
LI..	21,29	7,56	15,66
Morell.....	»	»	16,20
RODA DE BARA.....	S.. »	»	16,63
LI..	»	»	16,68
SAN VICENTE.....	S.. 22,19	8,40	16,78
LI..	22,20	8,41	17,26
Cubellas.....	»	»	17,47
VILLANUEVA Y GELTRÚ.....	S.. »	»	17,54
LI..	»	»	17,59
»	»	»	17,71
Castelldefels.....	»	»	18,39
Givá y Viladecans.....	»	»	18,47
Prat Llobregat.....	»	»	18,59
Sins.....	»	»	18,73
Barcelona.....	23,19	9,39	18,79
100.000 de habitantes      LI..	23,20	9,50	19,31

# LA CORUÑA

MARTIN NAVAZO

Vinos - Restaurant - Cervezas - Licoricos de todas las marcas - Mariscos del día - Aperitivos y bocadillos - La peña más clásica.

4, ALCALÁ, 4

RELOJERIA

DE

**MANUEL ALVAREZ**

Compra y venta de relojes de todas clases, antiguos y modernos

6, CALLE DEL PRADO, 6.—Teléf 14226

**FÁBRICA Y ALMACÉN**

de pianos, órganos y armoniums

**Ricardo Rodríguez**

VENTAS AL CONTADO Y A PLAZOS

Despacho: Ventura de la Vega, 3

Talleres: Pizarro 19 (Palacio de Geste)

Teléfono 12.344

**Kelotería y platería**

**Bisutería fina**

**CARLOS PERLA**

Objetos para regalos, Relojes desde 7 pesetas.

4, Carretas, 4

GRAN FERRETERIA - MATERIAL ELECTRICO

Especialidad en artículos para Colegios y Comunidades

**PEDRO ORCASITAS**

SUCESOR DE PEÑA

Agujas, cuchillos, tijeras, navajas de afeitar y de bolsillo, Efectos de pescar. Batería de cocina. Herramientas para zapateros y guarnicioneros.

— — — Cubiertos. — — —  
Espanteros, 10 MADRID Teléfono 13346

**La Regional**

Vinos finos de mesa. — — — Servicio a domicilio

Gran vino "El Padre Eterno"

y blanco "LA PALMA"

1, Los Madrazos, 1

Teléfono 13563

**Zacarías Madrid**

Se encarga de hacer toda clase de Seguros y en particular de «La Equitativa de Madrid», empresa de seguros contra enfermedades y entierros, también facilita terrenos en sitio céntrico desde 10 pesetas al mes.—Para informes:

48, Mesón de Paredes, 48



# Peletería "LLANA"

ES CASA DE CONFECCION ACREDITADA

Antes de hacer sus compras  
de pieles, en beneficio de  
usted visite esta Casa.

Coloreros, 1 pral. esquina a  
TELÉFONO, 11.187 Mayor, 24



**Félix Toca**  
FABRICA DE BRONCES ARTISTICOS  
LAMPARAS CAMAS  
MUEBLES Y HERRAJES  
DESPACHO CENTRAL, NICOLAS MARINERO 87, 6  
FABRICA Paseo de las Acacias 2 dupe  
TELÉFONO - 15.187  
MADRID  
Teléfono - 15.110.

**KARDEX**

FICHERO VISIBLE PERFECTO

**LIPS**

CAJAS DE CAUDALES

MUEBLES DE ACERO  
PARA OFICINAS

ARCHIVADORES, MESAS,  
ARMARIOS, ETC.

**Rudy Meyer**

Montera, 28  
MADRID



# APARATOS DE LIMPIEZA

PARA LA CASA



ENCERRADORAS

HIGIENE - ELEGANCIA  
Y ECONOMIA



Pida usted demostraciones gratuitas

— al —

**Teléfono 52.098**

— y —

A E G Ibérica de Electricidad (S. A.)



# VENTILADORES



GRAN SURTIDO MATERIAL SUPERIOR  
PIDASE EXPRESAMENTE ESTA MARCA



En todos los buenos establecimientos de electricidad

— y —

A E G Ibérica de Electricidad (S. A.)

