

SEPTIMO año de publicación no interrumpida.



ESPECTÁCULOS DE MADRID

REVISTA DIARIA
GUIA DE LA CAPITAL

CRÓNICAS - NOVELAS - PASATIEMPOS -
TEATROS - TOROS - CINES - VARIETÉS Y SPORT

Se reparte gratis



DIRECCIÓN
CONDE DE ROMANONES, 2 - ESQ. A CONCEPCIÓN JERÓNIMA

UNIÓN MUSICAL ESPAÑOLA



Carrera de San Jerónimo, 30 (edificio propiedad) y Preciados, 5.
Autopianos, Planos, Armoniums, Instrumentos accesorios, Rollos Diana.
Música Española y Extranjera. AUTOPIANOS DE ALQUILER.
Casa la más surtida y más barata de España

LA MARAVILLA DEL SIGLO



¿Ha oído Ud. la Nueva Gramola con Cámara Acústica «Reenfrante»? En caso negativo, hágalo en seguida. Acuda sin pérdida de tiempo a un agente nuestro y pida una audición musical con este nuevo instrumento. Al escuchar las primeras notas sentirá usted la sensación de que los artistas se hallan en su presencia. Su ánimo quedará cautivado ante esta nueva maravilla y radiante de placer, deseará Ud. adquirir este prodigioso aparato que reproduce todos los sonidos musicales con una precisión verdadera admirable. Una sola audición le convencerá.

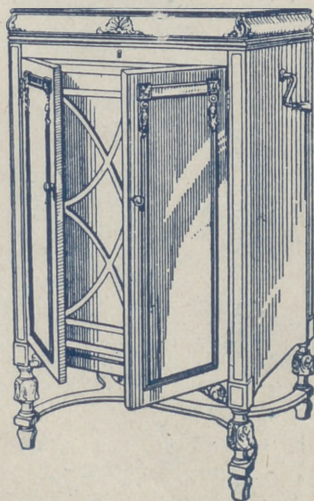

La Voz de su Amo

COMPañÍA DEL GRAMÓFONO, S. A. E.
Avenida Pí y Margall, 1. MADRID

Fábrica:
Urgel N.º 3
BARCELONA



Distribución de nuestras tiradas

Todos los días de doce y media a dos en los Casinos de Madrid, Bellas Artes, Gran Peña; en los Hoteles Palace, Ritz, París, Inglés, Reina Victoria, Regina y Príncipe de Asturias.—De cuatro a cinco de la tarde, en los siguientes Cafés y de esta forma: *Martes, Jueves y Sábados*, Cafés Oriental Lisboa, Puerto Rico, Universal, Colonial y Madr d; *Miércoles, Viernes y Domingos*, Lion d'Or, Maison Dorée, Café-Bar La Montaña, Savoia y Norte.

Diariamente se reparte también en los Bares Villa-Rosa, Plaza de Santa Ana, 17, «Madrid» Sevilla» y en Echegaray, 21.—Lo que avisamos a los Sres. anunciantes para que lo compruebe

Para toda clase de anuncios y propagandas dirijanse a la Dirección

2, Coudo de Romanones, 2

(Esquina a Concepción Jerónima)

Tarifa general de la Compañía del Metro ropolitano Alfonso XIII

del Norte	30
Querezo	30
S. Bernardo	30
Noviciado	30
S. Domingo	30
Isabel II	30
Sevilla	30
Banco	30
Retiro	30
P. Vergara	30
Goya	30
M. Becerra	30
Ventas	30
P. Valdecas	30
Pacifico	30
M. Pelayo	30
Alucha	30
A. Martín	30
Progreso	30
P. del Sol	30
Tribunal	30
Bilbao	30
Chamberí	30
Iglesia	30
Rita Rosas	30
C. Caminos	30
E. del Norte	30

PAÑOS

EL MEJOR SURTIDO

Las más altas novedades, los mejores precios y las mejores calidades, las encontrarán en

ESPARTEROS, 7

Galaz y C.^a (S. en C.)

Teléfono 12.357

TELEFONO 10.251



NO TIENE SUCURSALES

Horario de trenes.

Compañía del Norte

	Salida de Madrid	Llegada a Madrid
Expreso Hendaya (vía Avila).....	2130 2230	7-9
Expreso Galicia (vía Avila).....	19,20	9,40
Rápido Hendaya (vía Avila).....	20	21
Sudexpreso Francia (vía Avila)....	22	9,15
Rápido Asturias-Santander.....	9	22,15
Correo Santander (vía Avila).....	19,30	8,15
Correo Galicia (vía Avila).....	19 45	7,45
Correo Hendaya (vía Avila).....	22,45	6
Mixto Madrid-Irún.....	6	19,40
Mixto Galicia (vía Segovia).....	10,25	14,50
Mensajerías Segovia.....	20	15,45
Tranvía Avila.....	7,45 17,10	21-2045
Tranvía Segovia.....	8-18	11,10-20 25
Tranvía Escorial-Cercedilla.....	14,10	18
Tranvía Pozuelo.....	21	22
Tranvía Pozuelo.....	16,35	18,45
Tranvía Escorial (domingos).....	10 08	1955 2010
Tranvía Escorial.....	19,20	8,48

Madrid-Cáceres-Portugal.

Ráp. Lisboa.....	23,28	8,26
Corr. Lisboa.....	20,25	9,05
Mix. Salamanca-Cáceres.....	8,45	19,50
Mix. Talavera.....	14	16

Madrid-Zaragoza-Alicante

Exp. Barcelona.....	20,15	9
Exp. Alicante-Valencia-Cartagena.	9	19,40
Exp. Andalucía.....	9,50	20,25
Expreso Sevilla.....	10,55	21,05
Expreso Zaragoza y Barcelona....	9,45	21,55
Expreso Málaga-Algeciras (alternó)	21,35	9,10
Correo-expreso Valencia.....	22,10	8
Exp. Andalucía-Cádiz (alternó)....	22,40	8 45
Correo-expreso Alicante.....	23	7,30
Correo-Expreso Aranjuez-Tol. do.	9,10	20,25
Omnibus Zaragoza.....	19	10,25
Omnibus Zaragoza-Barcelona.....	7,20	19,55
Correo Zaragoza y Barcelona.....	21,40	8
Correo-expreso Cartagena.....	21,45	8,30
Expreso Badajoz, lunes miér. vier.	8,45	20,45
Id. regreso, martes, jueves, sáb...	8,45	20,45
Expreso Toledo (por Aranjuez) ..	9,10	20
Correo Andalucía.....	23,25	7
Omnibus Cuenca-Alicante-Valencia-Cartagena y Córdoba.....	7	11,20
Mensajerías Valencia-Alicante y Tarazona.....	11,10	18,45
Omnibus Toledo.....	7,45	14,35
Omnibus Sigüenza.....	13,30	14 15
Omnibus Guadalajara.....	10,10	17,35
—	17	17,35
—	20,35	8,45
Tranvía Getafe (Badajoz).....	6,20	7,45



Casa MERP

PAPELERIA

Arreglo de todas las marcas de stylográficas y estuches de dibujo.

Material de Pesca

ECHEGARAY, 7
Teléfono. 10.095

CONFITERIA, PASTELERIA, FIAMBRES

NIZA

Especialidades y creaciones para el te y postres.

Se sirven LUNCHS

Argensola, 20 y Orellana, 16

Teléfono, 33253

Hotel Universo y Cuatro Naciones

ZARAGOZA

RESTAURANT DE PRIMER ORDEN

Ascensor eléctrico.- Calefacción a vapor.--Agua corriente, fría y caliente.- Habitaciones con baño
Autobús en las estaciones. - Grandes salones
— — — para banquetes — — —

Clemente y García

CAMISERIA Y ROPA BLANCA

Equipos, canastillas, Batas, blusas.

Especialidad en ropas para niños.

34, MAYOR, 34

LLANOS

RESTAURANT

PASTELERIA

CERVECERIA

TRES CRUCES, 12

TELEFONO, 18.651

Fotografía Laurgraff

Montera, 42, planta baja

Sucursal en Preciados, 16, planta baja

Magníficas postales desde tres ptas., kilométricos, pasaportes y carnets entregados en el acto.

SE HACEN AMPLIACIONES

Madrid a Córdoba-Sevilla

Expres n.º 92.—Butacas. Coche diario para Sevilla, y martes, jueves y sábados para Cádiz. Coche Restaurant entre Córdoba y Sevilla.

Salida a las 22,40.

Expres n.º 94.—1.ª y 3.ª Coche Restaurant todo el trayecto. **Salida a las 9,50.**

Correo n.º 22.—1.ª, 2.ª y 3.ª **Salida a las 23,25**

ESTACIONES	Expres n.º 92	Expres n.º 94	Correo n.º 22
MADRID Atocha.....S..	22,40	9,50	23,25
VILLAVERDE BAJO.....>	>	>	>
GETAFE.....>	>	>	>
Pinto.....>	>	>	>
Valdemoro.....>	>	>	>
Ciempozuelos.....>	>	>	>
Seseña.....>	>	>	>
ARANJUEZ.....}LI..	>	>	23,77
.....}S..	>	>	23,78
CASTILLEJO.....}LI..	>	>	0,34
.....}S..	>	>	0,36
ALCAZAR DE SAN JUAN.....}LI..	0,58	12,10	1,65
.....}S..	1,06	12,18	2,46
CINCO CASAS.....>	>	12,45	2,82
MANZANARES.....}LI..	1,83	13,08	3,50
.....}S..	1,85	13,09	3,60
VALDEPEÑAS.....}LI..	2,22	13,36	4,42
.....}S..	2,24	13,37	4,50
Santa Cruz de Mudela.....	2,40	13,82	5,27
Santa Elena.....	3,33	14,45	6,66
Velches.....>	>	15,08	7,26
VADOLLANO.....}LI..	4,06	15,21	7,39
.....}S..	4,14	15,29	7,49
BAEZA-EMPALME.....}LI..	4,23	15,40	7,60
.....}S..	4,33	15,55	7,80
Javalquinto.....>	>	>	8,39
MENJIBAR.....>	>	>	8,50
ESPELUV.....}LI..	5,01	16,23	8,67
.....}S..	5,05	16,38	8,77
Villanueva de la Reina.....>	>	>	9,30
Andújar.....>	>	17,04	9,51
Arjonilla.....>	>	>	9,61
Marmolejo.....>	5,47	17,21	9,72
Villa del Río.....>	>	17,38	10,82
Montoro.....>	>	17,51	10,48
Pedro Abad.....>	>	>	10,62
Villafraanca de Córdoba.....>	>	>	10,81
Alcolea.....>	>	>	11,42
CÓRDOBA.....}LI..	7,00	18,41	11,55
190.000 habitantes.....}S..	7,20	18,57	12,35
Posadas.....>	>	19,31	12,81
Hornachuelos.....>	>	19,42	13,35
Peñarol.....>	>	>	13,62
GUADAJOZ.....}LI..	>	>	14,53
.....}S..	>	>	14,58
LOS ROSALES.....}LI..	>	20,40	14,65
.....}S..	>	20,41	14,75
Canillana.....>	>	>	15,25
Brenes.....>	9,08	>	15,36
SAN JERONIMO.....}LI..	9,21	21,11	15,58
.....}S..	9,38	21,13	15,78
SEVILLA.....LI..	9,45	21,20	16,25
500.000 habitantes.....			

Fábrica de Plisados, Vainicas e incrustaciones mecánicas

LA CASA LA MAS ANTIGUA DE MADRID
SE HACEN TODA CLASE DE PLISADOS Y EN TODOS LOS ANCHOS.—LA ÚNICA CASA QUE TIENE SIEMPRE LAS ÚLTIMAS CREACIONES DE PARÍS.

ARTURO HUERTA
FERNANDO VI, 12, principal. TELEFONO, 33.681

Evitará Ud. los destrozos ocasionados en las paredes por los clavos y escarpías usando los tacos



Central: FERNANFLOR, 4.—Madrid.
Depósito: ALCALA, 99.—Madrid.

PLANTAS Y FLORES NATURALES

PEDRO LAPÉGUE

Proveedor de los principales Teatros y Hoteles
Construcción de jardines, ramos, corbeilles y coronas

Ventura de la Vega, 3 Teléfono, 12.237

(Entrada por Carrera San Jerónimo) MADRID

VILLA-ROSA

RESTAURANT

El mejor y más típico en su género y el preferido por la buena Sociedad.

SERVICIO PERMANENTE.—PLATO DEL DIA
SERVICIO A LA CARTA

Visite usted **VILLA-ROSA**

Plaza del Príncipe Alfonso, 17.—Tel.º 12.270



Fernando VI, núm. 3 Madrid. Tel. 34704

EL MESÓN DEL SEGOVIANO

CAVA BAJA, 41 y 28. - Teléfono, 72932

El sitio más popular de la Corte, donde pueden admirar los famosos frescos del pintor

Arturo Ortiz Aguacil

No deje de visitar este famoso MESÓN

"EXPOSICION" de muebles nuevos

M. Maldonado

Variedad y economía.—Fabricación propia
Leganitos, 4 toda la casa.—Teléfono 15924

Español

A las 6,30 y 10,30

SIN HORCA NI CUCHILLO

Fontalba

A las 7,30, Los de Aragón.
10,30 Los Claveles y Las Hilanderas.

Infanta Isabel

(compañía de Comedias)

A las 6,30 y

A las 10,30

EL ALFILER

Apolo

6,30 El puñao de rosas y El perro chico.
10,30, El pobre Valbuena y El perro chico.

Zarzuela

6,30, El barberillo de Lavapiés.
10,30 Coplas de Ronda.

Teatro Pavón

A las 6,30 y

A las 10,30

La copla andaluza

¡enorme éxito!
por Perosanz y
Niño de Marchena.

Centro

A las 6,30 La viuda alegre.
10,30, La alegre juventud.

NINA

(continuación)

regresaban ateridos,
cada cual en su «simón»,
a la calle de Peligros.

Allí descendían ambos
de sus coches respectivos,
y ella presurosa, alegre,
con su voz haciendo trinos,
¡ay! penetraba en su casa
sin hacer caso a Narciso,
mientras él, parado enfrente,
contemplando hecho un be-
(duino)

ALBERTO

Pulseras de pedida, especialidad.



Últimas creaciones

7, Carretas, 7

CHAMPAC
"BENÉZET"



EPI M A

Dos amigos se ofrecieron a ir a ver el espectáculo de la epidemia, a ir a ver el espectáculo con un garbanzo metido en el ojo. Llegó el día del cumplimiento de la peregrinación.

Uno de ellos acompañó al otro que iba, mientras el otro sufría el martirio cruel.

—Estoy admirado, dijo se me había exhalado un ¡ay! todo.

¿—Por qué?

—Porque a mí me dolía el ojo y no puedo resistir el dolor, me había caído el garbanzo.

—Es que a mí no me dolía el ojo sino en los pies.

—¿Que no te hacen el espectáculo? —No, hombre, no; ¡ya voy!

Sin destino...
se hallaba...
hasta que al...
entró en casa...
¡descerrajando!

SGCB2021

SEC=DEMI=SEC.
DOUX=EXTRA=SEC.

ROYAL
hoy 13 de
Abril de 1929

PIEMAS
re tiempo d l cólera, si se l-
a irmería del Carmen a pie,
tido a bota.
umpo de la promesa, y empreu-
mpo un grito de dolor cada paso
otro sufrir con más fortaleza de
uent
o, dice se queja, de que no ha-
tod
e de los pies los garbanzos y no
o, me tú caminas como si tal co-
me daño los garbanzos que lle-
en d
o; y
traigo cocidos!

JOSÉ ESTRANI
dinero
a G
e al
cas
jand
erta!

EL MEJOR REGALO
SERÁ SIN DUDA, UN OBJETO DE LA
ANTIGUA CERAMICA
NIVEIRO
DE TALAVERA
UNICA SUCURSAL EN MADRID
CALLE DE RECOLETOS 2, DUP.
¡NO COMPRAR SIN VISITAR ESTA CASA!

Jai-alai
(calle de Alfonso IX)
A las 4 de la tarde.
Primero, a remonte, Sal-
sam d y Ucin contra Os
tolaz y Errezábal. Segun-
do, a pala, Azurmendi I y
Begoñes III contra Gallar-
ta II y Villaro II.

Eslava.-A las 6,30 NELLY.
A las 10,30 Las Cariñosas y
Enseñanza libre.

las estrellitas del cielo,
que cegaban con su brillo,
esperaba que su ex-Nina
le enviase algún aviso.

.....
Dos tardes Nina dejó
de concurrir al Retiro
y ni salió qe su casa,
que es lo más triste, y Narcis-
(so,
vacilante, con mil dudas,
y el corazón hech) añicos.
penetró en la casa de ella,
y preguntó convulsivo
(Continuará).

Alkázar
A las 6,30 y 10,45
El Club de los chiflados

LARA
A las 6,30 y
Noche del Alma.
A las 10,30
La Serpiente.

Reina Victoria
(compañía Diaz-Arriegas)
A las 6,15 y 10,15
Vidas cruzadas
¡El éxito del año!

Cómico
A las 6,30
A las 10,30,
¡Mira que bonita era..!

COMEDIA
A las 10,30
¿Que tienes en la mirada?

ARMENGOL
Ac editada y ntigua Laneria y Colchonería.
Grandes existencias en lanas y telas adamsacadas y listadas,
para todas clases de colchones. Duvels, plumas, mira-
guanos, borras, zaleas, etcétera etcetera.
Barquillo, 30.-Tel. 34.272

Algunos museos que merecen visitarse

- Arqueológico Nacional.** Serrano, 13: De diez a cuatro diario; festivos, de diez a una.
- Armería Real:** De diez a una, diario, una peseta; jueves, gratis, de dos a tres.
- Arte Moderno,** Paseo de Recoletos, 20: De ocho a una, diario, una peseta; jueves y domingos, gratis.
- Artillería,** Méndez Núñez: De ocho y media a doce y media, diario, 0,25 pesetas; martes y sábados, gratis.
- Caballerizas Reales,** Bailén, 8: De dos a cinco, diario, una a seis personas dos pesetas; lunes, gratis.
- Museo Romántico,** San Mateo, 13: De once a cuatro, entrada gratis.
- Nacional de Ciencias Naturales,** Castellana (Hipódromo): De nueve a doce, diario, y de nueve a doce y media, festivos.
- Nacional del Prado,** Paseo del Prado, 9: De diez a cuatro, diario, y de diez o dos, festivos; Domingos y jueves gratis,
- Naval,** P. Ministerios 7: De diez a una, diario.



Esmaltes finos artísticos. Esmaltes traslucidos. Sortijas de indios patentadas. Condecoraciones civiles y militares. Escudos Heráldicos. Cartelas en oro y plata para homenajes.

ATOCHA. 5 MADRID
Teléfono, 17.525

TALLERES DE TAPICERIA Y EBANISTERIA

— DE —
F. GONZALEZ

Cortinajes, Fundas, Decoración. Toda clase de obra y restauración de muebles.

21, REINA, 21

Sastrería Galindo

CORTE REGIO

TRAJES ULTIMA MODA - GABANES
TRINCHERAS - GABARDINAS
(Se admiten géneros para su confección)

Concepción Jerónima, 8 - Teléfono 72746

EL NOROESTE

(Antes EL CASTILLO DE LUNA)

CAFE EXPRES - ESMERADO
SERVICIO DE RESTAURANT

Platos populares todos los días
CERVEZAS-MARISCOS-BOCADILLOS

6, Concepción Jerónima, 6

Luis Feijoo



Teléfono, 74.918

PUNTO DE DESTINO	CARTAS		Tarjetas postales		Sobres monederos y obitos asegurados		Derecho de certificado	
	Tipo de peso	Francia	Sencillos	Sen- cillas	Tipo de peso	Francia	Cual- quier peso	Cts.
Interior de las poblaciones.....	20	15	15	15	20	15	30 (h)	
Península, Islas Baleares, Cana- rias, posesiones españolas del Norte de Africa y Andorra....	25	25	15	15	25	25	30 (h)	
Portugal, Gibraltar, Filipinas y America.....	25	25	15	15			30	
Pernambuco, Annobon, Ceris- co y demás posesiones del Gol- fo de Guinea.....	20	30	15	15	20	30	30	
Oncinas españolas en Marruecos y Tánger.....	30	30 (h)	15	15	30	20	30	
Todos los demás países.....	30	40	25	25	40	40	40	

(a) Los primeros 20 gramos son 40 céntimos, y cada 20 gramos que exceda de los 20 primeros, 30 céntimos.-- (b) Por excepción es de 5 céntimos solamente el importe del certificado para los impresos que contienen libros, sin que haya derecho a indem- nización en caso de extravío.

Tarifa para el servicio de Automóviles

Al servicio público, clasificados por su categoría de fuerza y distinguidos por franjas en los colores azul, naranja y verde:

	Pesetas
FRANJA AZUL	
Los 800 primeros metros.....	0,80
Por cada 200 metros más.....	0,20
Por cada hora que el coche esté parado, en fracciones de 0,20.....	3,00
FRANJA NARANJA	
Los 800 primeros metros.....	0,60
Por cada 200 metros más.....	0,10 y 0,20
Por cada hora que el coche esté parado en fracciones de 0,10 y 0,20.....	4,00
FRANJA VERDE	
Los 800 primeros metros.....	0,40
Por cada 200 metros más.....	0,10
Por cada hora que el coche esté parado en fracciones de 0,10.....	3,00

Embajadas y Consulados

Alemania, Castellana, 4; Consulado, id.—Argentina, Zurbano, 21; Consulado, Almagro, 40.—Austria, Alcalá, 16 (Consulado).—Bélgica, Padilla, 23; Consulado, Paseo Recoletos, 21.—Brasil, Castellana, ; Consulado, Avenida de Pi y Margall, 5.—Colombia, Fortuny, 23; Consulado; Núñez de Balboa, 8.—Cuba, Alfonso XII, 23 (moderno); Conde Aranda, 16.—Chile, Alfonso XI, 5; Consulado, San Yedro, 1.—Checoslovaquia, Orfila, 5 (Consulado).—Dinamarca, Serrano, 45; Consulado, Bárbara de Braganza, 14.—Ecuador, Colmenares, 8 (Consulado).—Estados Unidos de América, Castellana, 32; Consulado, Avenida Conde Peñalver, 16.—El Salvador, Marqués del Riscal, 10; Consulado, Serrano, 17.—Francia, Villalar, 2; Consulado, Villalar, 11. Guatemala, Almagro, 50 (Consulado).—Honduras, Guillermo Rolland, 1 (Consulado).—Inglaterra, Fernando el Santo, 16; Consulado, Alcalá Galiano, 5.—Italia, Mayor, 90; Consulado, Almudena, 2.—Japón, Alcalá, 103.—Méjico, Marqués de Villamagna, 4; Consulado, Lista, 25.—Mónaco, Manuel Longoria, 4 (Consulado).—Noruega, General Martínez Campos, 33; Consulado, Castelló, 42.—Países Bajos: Fernando VI, 27; Consulado, Almagro, 50.—Panamá, F. González, 17; Consulado, id.—Perú, Lealtad, 4; Consulado, Carmen, 38.—Portugal, Almagro, 50; Consulado, Plaza de la Encarnación, 3. Republicana Dominicana, Serrano, 5 (Consulado). Rumanía, Barquillo, 6 (Consulado).—Rusia, Princesa, 8.—Suecia, Zurbano, 25; Consulado, Villanueva, 18.—Suiza, Sagasta, 25; Consulado, id.—Turquía, Santa Engracia, 5 (Consulado)—Uruguay, Caballero de Gracia, 14; Consulado, Conde Xiqueña, 2.—Venezuela, Olózaga, 4; Consulado, Alcalá, 114.

Casas de Socorro

Buenavista, Castelló, 65, Teléf. 52 430.—Centro, Navas de Tolosa, 10, Teléf. 10.025.—Congreso, Fúcar, 8, Teléf. 10.048.—Chamberí, Eloy Gonzálo, 15, Teléf. 30.271.—Hospicio, Augusto Figueroa, 45, Teléf. 16.139.—Hospital, Santa Isabel, 36, Teléfono 10.034.—Inclusa, Encamienda, 21, Teléfono 10 406.—Latina, Carrera de San Francisco, 8, Teléfono 10.022.—Palacio, Cristinos Martos, 3, Teléfono 30.073.—Universidad, San Bernardo, 68, Teléfono 15 432.

PAPELERIA DE MODA



¡Un momento!

Tome las señas de esta Casa, compre en ella una vez, y será la Papelería donde se surta siempre.

¡No lo olvide!

Palacio de la estilográfica

5, PRECIOSOS, 5
MADRID

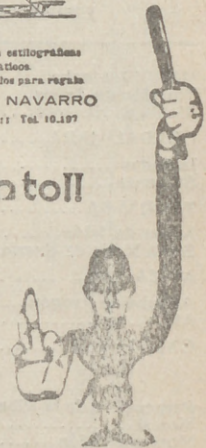

Casa Adoración

ULTIMAS NOVEDADES DE PARIS

Sombreros para

4, CALLE DEL PRADO, 4

señoras

TELEFONO 14226

y niñas.

“Cafés Vere”

Pruebe estos cafés.

Le gustarán mucho

Fuencarral, 103

TELÉFONO 52729

“LA IDEAL”

PARA COMPRAR LAS MEJORES

GOMAS HIGIENICAS

DIRIGIRSE SIEMPRE A

32, ESPOZ Y MINA, 32

Esta Casa es sucursal de LA INGLESA,

SAN VICENTE, 164 MADRID

Madrid a Zaragoza y Barcelona

Expres n.º 802.—1.ª y 3.ª.—Coche Restaurant.
Salida a las 9,45.

Expres lujo n.º 804.—1.ª Butacas.—Coche cama
y coche restaurant. Salida a las 20,15

Correo n.º 810.—1.ª, 2.ª y 3.ª Salida a las 21,40

ESTACIONES	Tren n. 802	Tren n. 804	Tren n. 810
MADRID Atocha.....	S.. 9,45	20,15	21,40
Torreón de Ardoz.....	>	>	21,75
Alcalá de Henares.....	>	>	22,29
GUADALAJARA.....	S.. 10,42	20,71	22,56
	LI. 10,47	21,16	22,62
Jadraque.....	>	>	23,63
Sigüenza.....	12,21	22,55	0,88
	12,47	>	1,32
TORRALBA.....	LI. 13,19	>	1,40
Arco de Jalón.....	13,25	22,57	2,20
Santa María de Huerta.....	>	>	2,34
ARIZA.....	S.. 13,47	>	2,49
	LI. 13,49	>	2,64
Alhama de Aragón.....	13,66	0,37	3,29
Ateca.....	>	>	3,50
CALATAYUD.....	S.. 14,32	0,67	3,70
	LI. 14,34	0,67	4,23
Paracuellos de la Ribera.....	>	>	4,49
Morés.....	>	>	4,59
Morata de Jalón.....	>	>	4,72
Ricla.....	>	>	5,28
Calatorao.....	>	>	5,37
Salillas de Jalón.....	>	>	5,46
Rueda de Jalón.....	>	>	5,64
Plasencia de Jalón.....	>	>	5,75
CASETAS.....	S.. 15,58	2,37	6,46
	LI. 15,62	2,39	6,69
Utebo-Monzalbarba.....	>	>	6,88
ZARAGOZA.....	S.. 16,15	2,55	7,30
350.000 habitantes	LI. 16,30	2,67	8,25
La Cartuja.....	>	>	8,40
El Burgo.....	>	>	8,52
Fuentes de Ebro.....	>	>	8,67
Pina.....	>	>	8,79
Quinto.....	>	>	9,32
Velilla de Ebro.....	>	>	9,42
La Zaida.....	>	>	9,55
PUEBLA DE HIJAR.....	S.. 17,49	>	10,25
	LI. 17,50	>	10,28
Samper Calanda.....	>	>	10,45
Chilpiana.....	>	>	10,72
Caspe.....	18,38	4,67	11,31
Flix.....	19,47	>	12,62
Ascó.....	>	>	12,72
García.....	>	>	13,27
MORA LA NUEVA.....	S.. 19,67	6,31	13,25
	LI. 20,15	6,43	13,68
Guiamets.....	>	>	14,30
Marsa Falset.....	20,54	>	14,64
Riudecasas Botarell.....	>	>	15,26
Borjas del Campo.....	>	>	15,46
REUS.....	S.. 21,25	7,53	15,86
	LI. 21,29	7,56	15,66
Morell.....	>	>	16,20
RODA DE BARA.....	S.. >	<	16,63
	LI. >	<	16,68
SAN VICENTE.....	S.. 22,19	8,40	16,78
	LI. 22,20	8,41	17,26
Cubellas.....	>	>	17,47
VILLANUEVA Y GELTRÚ.....	S.. >	>	17,54
	LI. >	>	17,59
Sitges.....	>	>	17,71
Castelldefels.....	>	>	18,39
Gavá y Viladecans.....	>	>	18,47
Prat Llobregat.....	>	>	18,59
Sans.....	>	>	18,73
Paseo Gracia.....	25,19	9,39	18,79
BARCELONA Francia.....	LI. 25,20	9,50	19,31
100.0.000 de habitantes			

LA CORUÑA

MARTIN NAVAZO

Vinos - Restaurant - Cervezas - Licores de todas las marcas - Mariscos del día - Aperitivos y bocadillos - La peña más clásica.

4, ALCALÁ, 4

RELOJERIA

DE

MANUEL ALVAREZ

Compra y venta de relojes de todas clases, antiguos y modernos.

6, CALLE DEL PRADO, 6.—Teléf. 14226

FÁBRICA Y ALMACÉN

de pianos, órganos y armoniums

Ricardo Rodríguez

VENTAS AL CONTADO Y A PLAZOS

Despacho: Ventura de la Vega, 3

Talleres: Pizarro 19 (Palacio de Chesté)

Teléfono 12.344

Kelotería y platería

Bisutería fina

CARLOS PERIA

Objetos para regalos, Relojes desde 7 pesetas.

4, Carretas, 4

GRAN FERRETERIA - MATERIAL ELECTRICO

Especialidad en artículos para Colegios y Comunidades

PEDRO ORCASITAS

SUCESOR DE PEÑA

Agujas, cuchillos, tijeras, navajas de afeitar y de bolsillo, Efectos de pescar. Batería de cocina. Herramientas para zapateros y guarnicioneros.

Esparteros, 10 MADRID Teléfono 13346

La Regional

Vinos finos de mesa. :-: Servicio a domicilio

Gran vino "El Padre Eterno"

y blanco "LA PALMA"

1, Los Madrazos, 1

Teléfono 13563

Zacarías Madrid

Se encarga de hacer toda clase de Seguros y en particular de «La Equitativa de Madrid», empresa de seguros contra enfermedades y entierros, también facilita terrenos en sitio céntrico desde 10 pesetas al mes.—Para informes:

48, Mesón de Paredes, 48

Peletería "LLANA"



ES CASA DE CONFECCION ACREDITADA

Antes de hacer sus compras
de pieles, en beneficio de
usted visite esta Casa.

Coloreros, 1 pral. esquina a Mayor, 24
TELÉFONO, 11.187

Félix Toca
FÁBRICA DE BRONCES ARTÍSTICOS
LAMPARAS
MUEBLES Y HERRAJES

DESPACHO CENTRAL NICOLÁS RIVERO S.º
TELÉFONO 15491
FÁBRICA Paseo de los Acacias 2 duplicado
Teléfono-15110 MADRID

KARDEX

FICHERO VISIBLE PERFECTO

LIPS

CAJAS DE CAUDALES

MUEBLES DE ACERO
PARA OFICINAS

ARCHIVADORES, MESAS,
ARMARIOS, ETC.

Rudy Meyer

Montera, 28
MADRID

APARATOS DE LIMPIEZA

PARA LA CASA



ENCERRADORAS

HIGIENE - ELEGANCIA
Y ECONOMIA



Pida usted demostraciones gratuitas

— al —

Teléfono 52.098

— y —

A E G Ibérica de Electricidad (S. A.)



VENTILADORES

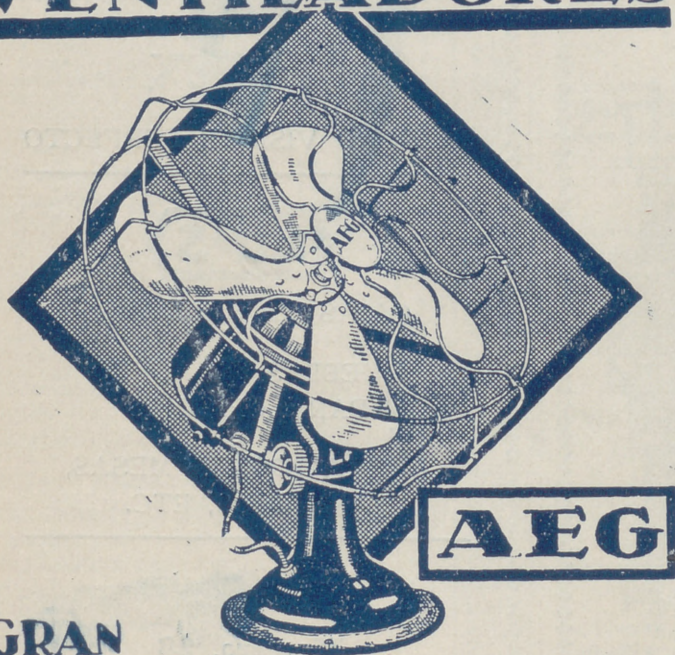

AEG

GRAN SURTIDO MATERIAL SUPERIOR
PIDASE EXPRESAMENTE ESTA MARCA

En todos los buenos establecimientos de electricidad

:- y :-

A E G Ibérica de Eléctricidad (S. A.)

