

SEPTIMO año de publicación no interrumpida.

ESPECTÁCULOS DE MADRID

REVISTA DIARIA
Y
GUIA DE LA CAPITAL

CRÓNICAS = NOVELAS = PASATIEMPOS =
TEATROS = TOROS = CINES = VARIETES Y SPORT

— Se reparte gratis —



DIRECCIÓN
CONDE DE ROMANONES, 2 — ESQ. A CONCEPCIÓN JERÓNIMA

UNIÓN MUSICAL ESPAÑOLA



Carrera de San Jerónimo, 30 (edificio propiedad) y Preciados, 5.
Autoplanos, Pianos, Armoniums, Instrumentos accesorios, Rollos Diana,
Música Española y Extranjera. AUTOPIANOS DE ALQUILER.
Casa la más surtida y más barata de España

LA MARAVILLA DEL SIGLO



¿Ha oído Ud. la Nueva Gramola con Cámara Acústica «Reenfrante»? En caso negativo, hágalo en seguida. Acuda sin pérdida de tiempo a un agente nuestro y pida una audición musical con este nuevo instrumento. Al escuchar las primeras notas sentirá usted la sensación de que los artistas se hallan en su presencia. Su ánimo quedará cautivado ante esta nueva maravilla y radiante de placer, deseará Ud. adquirir este prodigioso aparato que reproduce todos los sonidos musicales con una precisión verdadera admirable. Una sola audición le convencerá.

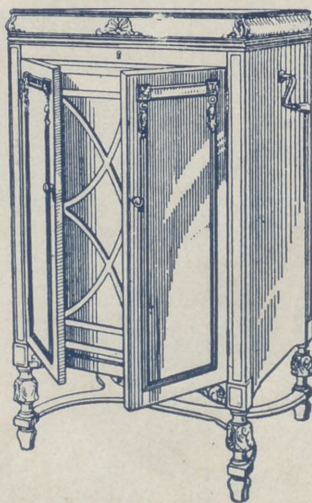

La Voz de su Amo

COMPañÍA DEL GRAMÓFONO, S. A. E.
Avenida Pí y Margall, 1. MADRID

Fábrica:
Urgel N.º 3
BARCELON



Distribución de nuestras tiradas

Todos los días de doce y media a dos en los Casinos de Madrid, Bellas Artes, Gran Peña; en los Hoteles Palace, Ritz, París, Inglés, Reina Victoria, Regina y Príncipe de Asturias.—De cuatro a cinco de la tarde, en los siguientes Cafés y de esta forma: *Martes, Fieles y Sábados*, Cafés Oriental Lisboa, Puerto Rico, Universal, Colonial y Madr d; *Miercoles, Viernes y Domingos*. Lion d'Or, Maison Dorée, Café-Bar La Montaña, Savoia y Norte.

Diariamente se reparte también en los Bares Villa-Rosa, Plaza de Santa Ana, 17, «Madrid» Sevilla» y en Echegaray, 21.—Lo que avisamos a los Sres. anunciantes para que lo compruebe

Para toda clase de anuncios y propagandas diríjense a la Dirección
2, Conde de Romanones, 2
 (Esquina a Concepción Jerónima)



Tarifa general de la Compañía del Metropolitano Alfonso XIII

del Norte	30
Quevedo...	30
Bernardo	30
Noviciado	30
St. Domingo	30
Isabel II.	30
Sevilla...	30
Banco	30
Retiro...	30
P. Vergara	30
Goya...	30
M. Becerra	30
Ventas...	30
P. Valdeca...	30
Pacifico...	30
M. Pelayo	30
Altocha...	30
A. Martín	30
Progreso...	30
P. del Sol	30
Gran Vía	30
Tribunal...	30
Bilbao...	30
Chamberí	30
Iglesia...	30
Rios Rosas	30
C. Caminos	30
ESTACIONES	
C. Caminos	30
Rios Rosas	30
Iglesia	30
Chamberí	30
Bilbao	30
Tribunal	30
Gran Vía	30
Sol	30
Progreso	30
Antón Martín	30
Atocha	30
M. Pelayo	30
Pacifico	30
Parente Valdeca	30
Ventas	30
Manuel Becerra	30
Príncipe Vergara	30
Retiro	30
Banco España	30
Sevilla	30
Isabel II.	30
Santo Domingo	30
Noviciado	30
San Bernardo	30
Quevedo	30
E. del Norte	30

PAÑOS

EL MEJOR SURTIDO

Las más altas novedades, los mejores precios y las mejores calidades, las encontrarán en

ESPARTEROS, 7

Galaz y C.^a (S. en C.)

Teléfono 12.357

TELEFONO 10.251

Horario de trenes.

Compañía del Norte

	Salida de Madrid	Llegada a Madrid
Expreso Hendaya (vía Avila).....	21,30	22,30
Expreso Galicia (vía Avila).....	19,20	7-9
Rápido Hendaya (vía Avila).....	20	9,40
Sudexpreso Francia (vía Avila)....	22	21
Rápido Asturias-Santander.....	9	9,15
Correo Santander (vía Avila).....	19,30	22,15
Correo Galicia (vía Avila).....	19,45	8,15
Correo Hendaya (vía Avila).....	22,45	7,45
Mixto Madrid-Irún.....	6	6
Mixto Galicia (vía Segovia).....	10,25	19,40
Mensajerías Segovia.....	20	14,50
Tranvía Avila.....	7,45	15,45
Tranvía Segovia.....	8-18	21-20,45
Tranvía Escorial-Cercedilla.....	14,10	18
Tranvía Pozuelo.....	21	22
Tranvía Pozuelo.....	16,35	18,45
Tranvía Escorial (domingos).....	10 08	1955 2010
Tranvía Escorial.....	19,20	8,48

Madrid-Cáceres-Portugal.

Ráp. Lisboa.....	23,28	8,26
Corr. Lisboa.....	20,25	9,05
Mix. Salamanca-Cáceres.....	8,45	19,50
Mix. Talavera.....	14	16

Madrid-Zaragoza-Alicante

Exp. Barcelona.....	20,15	9
Exp. Alicante-Valencia-Cartagena.	9	19,40
Exp. Andalucía.....	9,50	20,25
Expreso Sevilla.....	10,55	21,05
Expreso Zaragoza y Barcelona...	9,45	21,55
Expreso Málaga-Algeciras (alterno)	21,35	9,10
Correo-expreso Valencia.....	22,10	8
Exp. Andalucía-Cádiz (alterno)...	22,40	8,45
Correo-expreso Alicante.....	23	7,30
Correo-Expreso Aranjuez-Toledo.	9,10	20,25
Omnibus Zaragoza.....	19	10,25
Omnibus Zaragoza-Barcelona.....	7,20	19,55
Correo Zaragoza y Barcelona.....	21,40	8
Correo-expreso Cartagena.....	21,45	8,30
Expreso Badajoz, lunes miér. vier.	8,45	20,45
Id. regreso, martes, jueves, sáb...	8,45	20,45
Expreso Toledo (por Aranjuez) ..	9,10	20
Correo Andalucía.....	23,25	7
Omnibus Cuenca-Alicante-Valencia-Cartagena y Córdoba.....	7	11,20
Mensajerías Valencia-Alicante y Tarancón.....	11,10	18,45
Omnibus Toledo.....	7,45	14,35
Omnibus Sigüenza.....	13,30	14,15
Omnibus Guadalajara.....	10,10	17,35
—	17	17,35
—	20,35	8,45
Tranvía Getafe (Badajoz).....	6,20	7,45



Casa MERP

PAPELERIA

Arreglo de todas las marcas de stilográficas y estuches de dibujo.

Material de Pesca

ECHEGARAY, 7
Teléfono. 10.095

CONFITERIA, PASTELERIA, FIAMBRES

|| N I Z A ||

Especialidades y creaciones para el te y postres.

Se sirven LUNCHS

Argensola, 20 y Orellana, 16

Teléfono, 33253

Hotel Universo y Cuatro Naciones

ZARAGOZA

RESTAURANT DE PRIMER ORDEN

Ascensor eléctrico.- Calefacción a vapor.--Agua corriente, fría y caliente.- Habitaciones con baño Autobús en las estaciones. -Grandes salones para banquetes

ClementeyGarcía

CAMISERIA Y ROPA BLANCA

Equipos, canastillas, Batas, blusas.

Especialidad en ropas para niños.

34, MAYOR, 34

LLANOS

RESTAURANT

PASTELERIA

CERVECERIA

TRES CRUCES, 12

TELEFONO, 18.651

Fotografía Laurgraff

Montera, 42, planta baja

Sucursal en Preciados, 16, planta baja

Magníficas postales desde tres ptas., kilométricos, pasaportes y carnets entregados en el acto.

SE HACEN AMPLIACIONES

Madrid a Córdoba-Sevilla

Expres n.º 92.—Butacas. Coche diario para Sevilla, y martes, jueves y sábados para Cádiz. Coche Restaurant entre Córdoba y Sevilla. **Salida a las 22,40.**

Expres n.º 94.—1.ª y 3.ª Coche Restaurant todo el trayecto. **Salida a las 9,50.**

Correo n.º 22.—1.ª, 2.ª y 3.ª **Salida a las 23,25**

ESTACIONES	Expres n.º 92	Expres n.º 94	Correo n.º 22
MADRID Atocha.....	S.. 22,40	9,50	23,25
VILLAVERDE BAJO.....		,	,
GETAFE.....		,	,
Pinto.....		,	,
Va'demoro.....		,	,
Ciempozuelos.....		,	,
Sesena.....		,	,
ARANJUEZ.....	LI.)		23,77
	S..)		23,78
CASTILLEJO.....	LI.)		0,54
	S..)		0,36
ALCAZAR DE SAN JUAN.....	LI.) 0,58	12,10	1,65
	S..) 1,06	12,18	2,48
CINCO CASAS.....		12,45	2,82
MANZANARES.....	LI.) 1,83	13,08	3,50
	S..) 1,55	13,09	3,60
VALDEPEÑAS.....	LI.) 2,22	13,36	4,42
	S..) 2,24	13,37	4,50
Santa Cruz de Mudela.....		2,40	3,27
Santa Elena.....		3,33	4,45
			6,56
Vilches.....			15,08
VADOLLANO.....	LI.) 4,06	15,21	7,39
	S..) 4,14	15,29	7,49
BAEZA-EMPALME.....	LI.) 4,23	15,40	7,60
	S..) 4,33	15,55	7,80
Javalquinto.....			8,39
MENJIBAR.....			8,50
ESPELÚY.....	LI.) 5,01	16,25	8,57
	S..) 5,03	16,38	8,77
Villanueva de la Reina.....			9,50
Andújar.....		17,04	9,51
Arjonilla.....			9,61
Marmolejo.....		17,21	9,72
Villa del Río.....	5,47	17,38	10,32
Montoro.....		17,51	10,48
Pedro Abad.....			10,62
Villafraanca de Córdoba.....			10,81
Alcolea.....			11,42
CÓRDOBA.....	LI.) 7,00	18,41	11,55
	S..) 7,20	18,57	12,35
190.000 habitantes.			
Posadas.....		19,31	12,81
Hornachuelos.....		19,42	13,35
Peñafior.....			13,62
GUADAJOZ.....	LI.)		14,55
	S..)		14,58
LOS ROSALES.....	LI.)	20,40	14,65
	S..)	20,41	14,75
Canfillana.....			15,25
Brenes.....		9,08	15,36
SAN JERONIMO.....	LI.)	21,11	15,58
	S..)	21,13	15,78
SEVILLA.....	LI.)	9,48	21,20
	S..)	21,20	16,25
500.000 habitantes.			

Fábrica de Plisados, Vainicas e incrustaciones mecánicas

LA CASA LA MAS ANTIGUA DE MADRID SE HACEN TODA CLASE DE PLISADOS Y EN TODOS LOS ANCHOS.—LA ÚNICA CASA QUE TIENE SIEMPRE LAS ÚLTIMAS CREACIONES DE PARÍS.

ARTURO HUERTA
FERNANDO VI, 12, principal. TELEFONO, 33.681

Evitará Ud. los destrozos ocasionados en las paredes por los clavos y escarpías usando los tacos

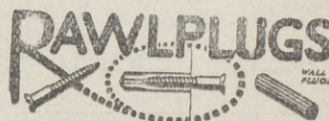

Central: FERNANFLOR, 4.—Madrid.
Depósito: ALCALA, 99.—Madrid.

PLANTAS Y FLORES NATURALES

PEDRO LAPÉGUE

Proveedor de los principales Teatros y Hoteles
Construcción de jardines, ramos, corbeilles y coronas

Ventura de la Vega, 3 Teléfono, 12.237

(Entrada por Carrera San Jerónimo) MADRID

VILLA-ROSA

RESTAURANT

El mejor y más típico en su género y el preferido por la buena Sociedad.

SERVICIO PERMANENTE.—PLATO DEL DIA
SERVICIO A LA CARTA

Visite usted **VILLA-ROSA**
Plaza del Príncipe Alfonso, 17.—Tel.º 12.270



Decoración - Proyectos

Fernando VI, núm. 3 Madrid. Tel. 34704

EL MESÓN DEL SEGOVIANO

CAVA BAJA, 41 y 28. - Teléfono, 72952

El sitio más popular de la Corte, donde pueden admirar los famosos frescos del pintor

Arturo Ortiz Aguacil

No deje de visitar este famoso MESÓN

“EXPOSICION” de muebles nuevos

M. Maldonado

Variedad y economía.—Fabricación propia
Leganitos, 4 toda la casa.—Teléfono 15924

Español

A las 10,30

SIN HORCA NI CUCHILLO

Fontalba

A las 7,30, Los de Aragón.
10,30 Los Claveles y Las Hilanderas.

Infanta Isabel

(compañía de Comedias)

A las 6,30 y

A las 10,30

EL ALFILER

Apolo

6,30 El perro chico, Concierto y El pobre Valbuena. 10,30, La gran Vía y Gigantes y Cabezudos.

Zarzuela

6,30, Coplas de Ronda. (estreno)
Noche, no hay fuición.

Teatro Pavón

A las 6,30 y

A las 10,30

La copla andaluza

¡enorme éxito!
por Perosanz y
Niño de Marchena.

Centro

A las 6,30 y 10,30, La alegre
juventud.

NINA

(continuación)

regresaban ateridos,
cada cual en su «simón»,
a la calle de Peligros.

Allí descendían ambos
de sus coches respectivos,
y ella presurosa, alegre,
con su voz haciendo trinos,
¡ay! penetraba en su casa
sin hacer caso a Narciso,
mientras él, parado enfrente,
cantemplando hecho un be-
(duño

ALBERTO

Pulseras de pedi-
da, especialidad.



Ultimas
creaciones

7, Carretas, 7

CHAMPAC

“BENÈZE



Se escuc
que tien
El Bosque

Islotes
cascada
desemdea

Mujeres
aquí, como
y promate

Presest
perfumes
París, oh
invencible

E M A
Es Lu
y su
que
como
cabe
Corder
luch
y co
luch

C
ZE

SEC=DEMI=SEC.
DOUX=EXTRA=SEC.



ara hoy 12 de
bril de 1929

es
escuchas orquestas
enen que virtud...
queido de fiestas:
juentud!
aridad,
la queanco fluir
dena anidad...
e vivirl...
eres o se ven
como os pasar
mate e un bien
ene parj
reses flores de lis,
nes de flor:
shj Paris,
ible

AMADO NERVO

EMAS
Es Ludovico,
y su es tal,
que no me explico
como erpo tan chico
cabe de animai.
Corder absoluto
luch otra edad,
y certad
luch ede un bruto.

EL MEJOR REGALO
SERÁ SIN DUDA, UN OBJETO DE LA
ANTIGUA CERAMICA
:-: NIVEIRO :-:
DE TALAVERA
UNICA SUCURSAL EN MADRID
CALLE DE RECOLETOS 2, DUP.
¡NO COMPRAR SIN VISITAR ESTA CASA!

Jai-alai
(calle de Alfonso IX)
A las 4 de la tarde.
Primero, a remonte, Sal-
samud y Ucin contra Os
tolaz y Errezábal. Segun-
do, a pala, Azurmendi I y
Begoñes III contra Gallar-
ta II y Villaro II.

Eslava.-A las 6,30 NELLY.
A las 10,30 Las Cariñosas y
Enseñanza libre.

las estrellitas del cielo,
que cegaban con su brillo,
esperaba que su ex-Nina
le enviase algún aviso.

Dos tardes Nina dejó
de concurrir al Retiro
y ni salió de su casa,
que es lo más triste, y Narciso,
(so,
vacilante, con mil dudas,
y el corazón hecho añicos.
penetró en la casa de ella,
y preguntó convulsivo
(Continuará).

Alkázar
A las 6,30 y 10,45
El Club de los chiflados

LARA
A las 6,30 y
La propia obra.
A las 10,30
Noche del Alma.

Reina Victoria
(compañía Diaz-Artigas)
A las 6,15 y 10,15
Vidas cruzadas
¡El éxito del año!

Cómico
A las 6,30
A las 10,30,
¡Mira que bonita era..!

CÓMEDIA
A las 10,30
¿Que tienes en la mirada?

ARMENGOL
Acreditada y antigua Lanería y Colchonería.
Grandes existencias en lanas y telas adamascadas y listadas,
para todas clases de colchones. Duvets, plumas, mira-
guanos, borras, zaleas, etcétera etcetera.
Barquillo, 30.-Tel. 34.272

Algunos museos que merecen visitarse

- Arqueológico Nacional.** Serrano, 13: De diez a cuatro diario; festivos, de diez a una.
- Armería Real:** De diez a una, diario, una peseta; jueves, gratis, de dos a tres.
- Arte Moderno,** Paseo de Recoletos, 20: De ocho a una, diario, una peseta; jueves y domingos, gratis.
- Artillería,** Méndez Núñez: De ocho y media a doce y media, diario, 0,25 pesetas; martes y sábados, gratis.
- Caballerizas Reales,** Bailén, 8: De dos a cinco, diario, una a seis personas dos pesetas; lunes, gratis.
- Museo Romántico,** San Mateo, 13: De once a cuatro, entrada gratis.
- Nacional de Ciencias Naturales,** Castellana (Hipódromo): De nueve a doce, diario, y de nueve a doce y media, festivos.
- Nacional del Prado,** Paseo del Prado, 9: De diez a cuatro, diario, y de diez a dos, festivos; Domingos y jueves gratis.
- Naval,** P. Ministerios 7: De diez a una, diario.



Esmaltes finos artísticos. Esmaltes traslucidos. Sortijas de indios patentadas. Condecoraciones civiles y militares. Escudos Heráldicos. Cartelas en oro y plata para homenajes.

ATOCHA. 5 MADRID
Teléfono, 17.525

TALLERES DE TAPICERIA Y EBANISTERIA

— DE —
F. GONZALEZ

Cortinajes, Fundas, Decoración. Toda clase de obra y restauración de muebles.

21, REINA, 21

Sastrería Galindo

CORTE REGIO

TRAJES ULTIMA MODA - GABANES
TRINCHERAS - GABARDINAS
(Se admiten géneros para su confección)

Concepción Jerónima, 8 - Teléfono 72746

EL NOROESTE

(Antes EL CASTILLO DE LUNA)
CAFE EXPRES - ESMERADO
SERVICIO DE RESTAURANT
Platos populares todos los días
CERVEZAS-MARISCOS-BOCADILLOS
6, Concepción Jerónima, 6

Luis Feijoo



Teléfono, 74.918

PUNTO DE DESTINO	CARTAS		Tarjetas postales		Sobres monederos y billetes asegurados		Derecho de certificación	
	Tipo	Francia	Sencillo	Sen- cillat	Tipo de peso	Francia	Cual- quier peso	Cts.
Interior de las poblaciones.....	20	15	15	15	20	15	30 (h)	
Península, Islas Baleares, Cana- rias, posesiones españolas del Norte de Africa y Andorra.....	25	25	15	15	25	25	30 (h)	
Portugal, Gibraltar, Filipinas y America.....	25	25	15	15	30		30	
Pernando Pío, Annobon, Coris- co y demás posesiones del Gel- io de Guinea.....	20	30	15	15	20	30	30	
Oficinas españolas en Marruecos y Tánger.....	30	20 (a)	15	15	30	20	30	
Todos los demás países.....	20	40	25	25	40	40	40	

(a) Los primeros 20 gramos son 40 céntimos, y cada 20 gramos que exceda de los 20 primeros, 20 céntimos.— (b) Por excepción es de 6 céntimos solamente el importe del certificado para los impresos que contienen libros, sin que haya derecho a indemnización en caso de extravío.

Tarifa para el servicio de Automóviles

Al servicio público, clasificados por su categoría de fuerza y distinguidos por franjas en los colores azul, naranja y verde:

FRANJA AZUL	Pesetas
Los 800 primeros metros.....	0,80
Por cada 200 metros más.....	0,20
Por cada hora que el coche esté parado, en fracciones de 0,20.....	3,00
FRANJA NARANJA	
Los 800 primeros metros.....	0,60
Por cada 200 metros más.....	0,10 y 0,20
Por cada hora que el coche esté parado en fracciones de 0,10 y 0,20.....	4,00
FRANJA VERDE	
Los 800 primeros metros.....	0,40
Por cada 200 metros más.....	0,10
Por cada hora que el coche esté parado en fracciones de 0,10.....	3,00

Embajadas y Consulados

Alemania, Castellana, 4; Consulado, id.—Argentina, Zurbano, 21; Consulado, Almagro, 40.—Austria, Alcalá, 16 (Consulado).—Bélgica, Padilla, 23; Consulado, Paseo Recoletos, 21.—Brasil, Castellana, ; Consulado, Avenida de Pi y Margall, 5.—Colombia, Fortuny, 23; Consulado; Núñez de Balboa, 8.—Cuba, Alfonso XII, 23 (moderno); Conde Aranda, 16.—Chile, Alfonso XI, 5; Consulado, San Vedro, 1.—Checoslovaquia, Orfila, 5 (Consulado).—Dinamarca, Serrano, 45; Consulado, Bárbara de Braganza, 14.—Ecuador, Colmenares, 8 (Consulado).—Estados Unidos de América, Castellana, 32; Consulado, Avenida Conde Peñalver, 16.—El Salvador, Marqués del Riscal, 10; Consulado, Serrano, 17.—Francia, Villalar, 2; Consulado, Villalar, 11. Guatemala, Almagro, 50 (Consulado).—Honduras, Guillermo Rolland, 1 (Consulado).—Inglaterra, Fernando el Santo, 16; Consulado, Alcalá Galiano, —Italia, Mayor, 90; Consulado, Almudena, 2.—Japón, Alcalá, 103.—Méjico, Marqués de Villamagna, 4; Consulado, Lista, 25.—Mónaco, Manuel Longoria, 4 (Consulado).—Noruega, General Martínez Campos, 33; Consulado, Castelló, 42.—Países Bajos: Fernando VI, 27; Consulado, Almagro, 50.—Panamá, F. González, 17; Consulado, id.—Perú, Lealtad, 4; Consulado, Carmen, 38.—Portugal, Almagro, 50; Consulado, Plaza de la Encarnación, 3. Republicana Dominicana, Serrano, 5 (Consulado). Rumanía, Barquillo, 6 (Consulado).—Rusia, Princesa, 8.—Suecia, Zurbano, 25; Consulado, Villanueva, 18.—Suiza, Sagasta, 25; Consulado, id.—Turquía, Santa Engracia, 5 (Consulado).—Uruguay, Caballero de Gracia, 14; Consulado, Conde Xiqueña, 2.—Venezuela, Olózaga, 4; Consulado, Alcalá, 14.

Casas de Socorro

Buenavista, Castelló, 65, Teléf. 52 430.—Centro, Navas de Tolosa, 10, Teléf. 10.025.—Congreso, Fúcar, 8, Teléf. 10.048.—Chamberí, Eloy Gonzálo, 15, Teléf. 30.271.—Hospicio, Augusto Figueroa, 15, Teléf. 16.139.—Hospital, Santa Isabel, 36, Teléfono 10.034.—Inclusa, Encamienda, 21, Teléfono 10.406.—Latina, Carrera de San Francisco, 8, Teléfono 10.022.—Palacio, Cristinos Martos, 3, Teléfono 30.073.—Universidad, San Bernardo, 68, Teléfono 15.32.

PAPELERIA
DE
MODA



El mayor surtido en plumas estilográficas y lapiceros automáticos. Casa especializada en artículos para regalo. VIUDA DE M. DE NAVARRO. Preciados, 5 11: MADRID 17 Tel. 10.197

¡¡Un momentoll

Tome las señas de esta Casa, compren en ella una vez, y será la Papelería donde se surta siempre.

¡¡No lo olvidell

Palacio de la estilográfica

5, PRECIADOS, 5

MADRID



Casa Adoración

ULTIMAS NOVEDADES DE PARIS

Sombreros para

4, CALLE DEL PRADO, 4

señoras

TELEFONO 14226

y niñas.

“Cafés Vere”

Pruebe estos cafés.

Le gustarán mucho

Fuencarral, 103

TELÉFONO 52729

“LA IDEAL”

PARA COMPRAR LAS MEJORES

GOMAS HIGIENICAS

DIRIGIRSE SIEMPRE A

32, ESPOZ Y MINA, 32

Esta Casa es sucursal de LA INGLESA,

SAN VICENTE, 164 VALENCIA

Madrid a Zaragoza y Barcelona

Exprés n.º 802.—1.ª y 3.ª.—Coche Restaurant.
Salida a las 9,45.

Exprés lujo n.º 804.—1.ª Butacas.—Coche cama
y coche restaurant. Salida a las 20,15

Correo n.º 810.—1.ª, 2.ª y 3.ª Salida a las 21,40

ESTACIONES	Tren		Tren n. 810
	n. 802	n. 804	
MADRID Atocha.....	S. 9,45	20,15	21,40
Torrejón de Ardoz.....	»	»	21,75
Alcalá de Henares.....	»	»	22,29
GUADALAJARA.....	J.S. 10,42	20,71	22,56
»	LI. 10,47	21,16	22,62
Jadraque.....	»	»	23,65
Sigüenza.....	»	»	0,88
TORRALBA.....	J.S. 12,47	»	1,32
»	LI. 13,19	»	1,40
Arcos de Jalón.....	»	22,57	2,20
Santa María de Huerta.....	»	»	2,34
ARIZA.....	J.S. 13,47	»	2,49
»	LI. 13,49	»	2,64
Alhama de Aragón.....	»	0,37	3,29
Ateca.....	»	»	3,50
CALATAYUD.....	J.S. 14,32	0,67	3,70
»	LI. 14,34	0,67	4,25
Paracuellos de la Ribera.....	»	»	4,49
Morés.....	»	»	4,59
Morata de Jalón.....	»	»	4,72
Ricla.....	»	»	5,28
Calatorao.....	»	»	5,37
Salillas de Jalón.....	»	»	5,46
Rueda de Jalón.....	»	»	5,64
Plasencia de Jalón.....	»	»	5,78
CASSETAS.....	J.S. 15,58	2,37	6,46
»	LI. 15,62	2,39	6,69
Utebo-Monzalbarba.....	»	»	6,88
ZARAGOZA.....	J.S. 16,15	2,55	7,30
350.000 habitantes	LI. 16,30	2,67	8,25
La Cartuja.....	»	»	8,40
El Burgo.....	»	»	8,52
Fuentes de Ebro.....	»	»	8,67
Plna.....	»	»	8,79
Quirfo.....	»	»	9,32
Vella de Ebro.....	»	»	9,42
La Zaida.....	»	»	9,55
PUEBLA DE HIJAR.....	J.S. 17,49	»	10,25
»	LI. 17,50	»	10,28
Samper Calanda.....	»	»	10,45
Chipiana.....	»	»	10,72
Caspe.....	18,38	4,67	11,31
Flix.....	19,47	»	12,62
Ascó.....	»	»	12,72
García.....	»	»	13,27
MORA LA NUEVA.....	J.S. 19,67	6,31	13,23
»	LI. 20,15	6,45	13,68
Guiaments.....	»	»	14,30
Marsa Falset.....	»	»	14,64
Riudecañas Botarell.....	»	»	15,26
Borjas del Campo.....	»	»	15,46
REUS.....	J.S. 21,25	7,53	13,86
»	LI. 21,29	7,56	15,66
Morell.....	»	»	16,20
RODA DE BARA.....	J.S. »	»	16,63
»	LI. »	»	16,68
SAN VICENTE.....	J.S. 22,19	8,40	16,78
»	LI. 22,26	8,41	17,26
Cubellas.....	»	»	17,47
VILLANUEVA Y GELTRÚ.....	J.S. »	»	17,54
»	LI. »	»	17,89
Sitges.....	»	»	17,71
Castelldefels.....	»	»	18,39
Gavá y Viladecans.....	»	»	18,47
Prat Llobregat.....	»	»	18,89
Sans.....	»	»	18,73
Paseo Gracia.....	23,19	9,39	18,79
BARCELONA Francia.....	L.I. 23,20	9,50	19,31
100.0.000 de habitantes			

LA CORUÑA

MARTIN NAVAZO

Vinos - Restaurant - Cervezas - Li-
cores de todas las marcas - Mariscos
del día - Aperitivos y bocadillos - La
peña más clásica.

4, ALCALÁ, 4

RELOJERIA

DE

MANUEL ALVAREZ

Compra y venta de relojes de todas clases, anti-
guos y modernos.

6, CALLE DEL PRADO, 6.—Teléf. 14226

FÁBRICA Y ALMACÉN

de pianos, órganos y armoniumns

Ricardo Rodríguez

VENTAS AL CONTADO Y A PLAZOS

Despacho: Ventura de la Vega, 3
Talleres: Pizarro 19 (Palacio de Chest)

Teléfono 12.344

Kelotería y platería

Bisutería fina

CARLOS PERI A

Objetos para regalos, Relojes s desde 7 pesetas

4, Carretas, 4

GRAN FERRETERIA - MATERIAL ELECTRICO

Especialidad en artículos para Colegios y Comunidades

PEDRO ORCASITAS

SUCESOR DE PEÑA

Agujas, cuchillos, tijeras, navajas de afeitar y de
bolsillo, Efectos de pescar. Batería de cocina.
Herramientas para zapateros y guarnicioneros.
Cubiertos.

Esparteros, 10 MADRID Teléfono 13346

La Regional

Vinos finos de mesa. :-: Servicio a domicilio

Gran vino "El Padre Eterno"

y blanco "LA PALMA"

1, Los Marrazos, 1

Teléfono 18563

Zacarías Madrid

Se encarga de hacer toda clase de Seguros y en
particular de «La Equitativa de Madrid», empre-
sa de seguros contra enfermedades y entierros.
también facilita terrenos en sitio céntrico desde
10 pesetas al mes.—Para informes:

48, Mesón de Paredes, 48

Peletería "LLANA"

ES CASA DE CONFECCION ACREDITADA

Antes de hacer sus compras
de pieles, en beneficio de
usted visite esta Casa.

Coloreros, 1 pral. esquina a
TELÉFONO, 11.187 Mayor, 24



KARDEX

FICHERO VISIBLE PERFECTO

LIPS

CAJAS DE CAUDALES

MUEBLES DE ACERO
PARA OFICINAS

ARCHIVADORES, MESAS,
ARMARIOS, ETC.

Rudy Meyer

Montera, 28
MADRID

APARATOS DE LIMPIEZA

PARA LA
CASA

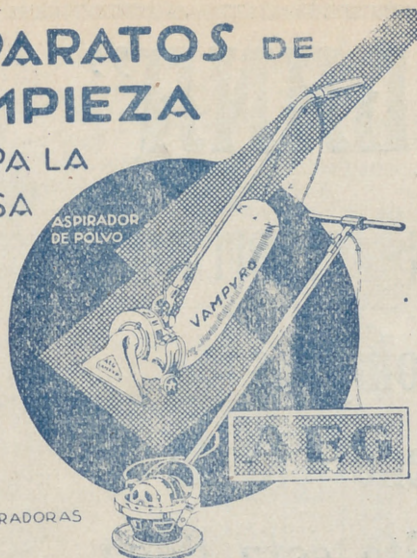

ENCERRADORAS

HIGIENE - ELEGANCIA
Y ECONOMIA



Pida usted demos-
traciones gratuitas

— al —

Teléfono 52.098

— y —

A E G Ibérica de
Electricidad (S. A.)



VENTILADORES

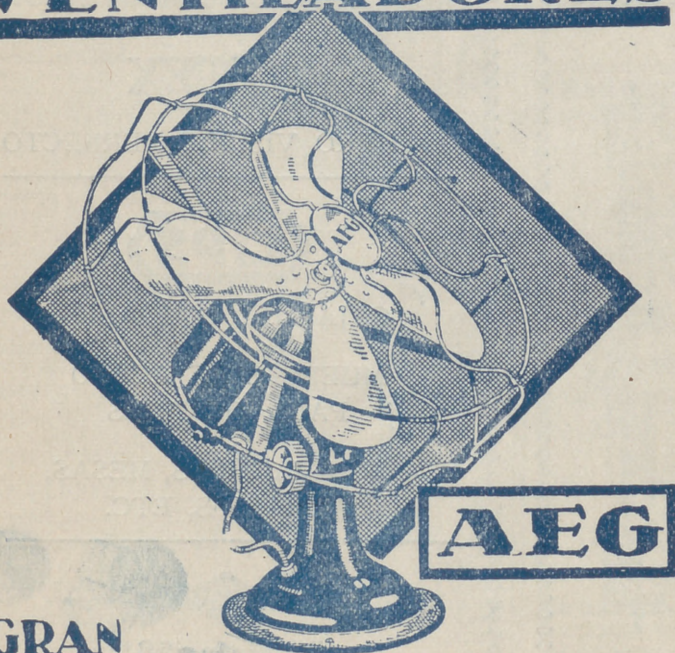

GRAN
SURTIDO MATERIAL SUPERIOR
PIDASE EXPRESAMENTE ESTA MARCA



En todos los
buenos estable-
cimientos de
electricidad

∴ y ∴

A E G Ibérica
de Eléctricidad
(S. A.)

