

# ESPECTÁCULOS DE MADRID

REVISTA DIARIA  
Y  
GUIA DE LA CAPITAL

CRÓNICAS = NOVELAS = PASATIEMPOS =  
TEATROS = TOROS = CINES = VARIETÉS Y SPORT

— *Se reparte gratis* —



· · · DIRECCIÓN · · ·

CONDE DE ROMANONES, 2 — ESQ. A CONCEPCIÓN JERÓNIMA



## UNIÓN MUSICAL ESPAÑOLA

Carrera de San Jerónimo, 30 (edificio propiedad) y Preciados, 5.  
Autopianos, Pianos, Armoniums, Instrumentos accesorios, Rollos Diana.  
Música Española y Extranjera. AUTOPIANOS DE ALQUILER.  
*Casa la más surtida y más barata de España*

# LA MARAVILLA DEL SIGLO



¿Ha oído Ud. la Nueva Gramola con Cámara Acústica «Reen-  
trante»? En caso negativo, hágalo en seguida. Acuda sin pérdida  
de tiempo a un agente nuestro y pida una audición musical con  
este nuevo instrumento. Al escuchar las primeras notas sentirá  
usted la sensación de que los artistas se hallan en su presencia. Su  
ánimo quedará cautivado ante esta nueva maravilla y radiante  
de placer, deseará Ud. adquirir este prodigioso aparato  
que reproduce todos los sonidos musicales con una  
precisión verdadera admirable. Una sola audi-  
ción le convencerá.

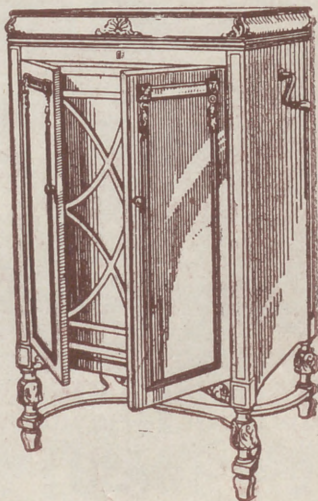

## La Voz de su Amo

COMPañÍA DEL GRAMÓFONO, S. A. E.  
Avenida Pi y Magrall, 1.-MADRID

Fábrica  
Urgel N.º 3  
BARCELONA

SGCB2021

# ESPECTÁCULOS DE MADRID

REVISTA DIARIA  
DE INFORMACIÓN Y PROPAGANDA  
.. FUNDADA EL 21 DE NOVIEMBRE DE 1922 ..

### Distribución de nuestras tiradas

Todos los días, de doce y media a dos en los Casinos de Madrid, Bellas Artes, Gran Peña; en los Hoteles Palace, Ritz, París, Inglés, Reina Victoria, Regina y Príncipe de Asturias.—De cuatro a cinco de la tarde, en los siguientes Cafés y de esta forma: *Martes, Fieles y Sábados*, Cafés Oriental Lisboa, Puerto Rico, Universal, Colonial y Madrid; *Miércoles, Viernes y Domingos*, Lion d'Or, Maison Dorée, Café-Bar La Montaña, Savoia y Norte:

Diariamente se reparte también en los Bares Villa-Rosa, Plaza de Santa Ana, 17, «Madrid» Sevilla» y en Echegaray, 21.—Lo que avisamos a los Sres. anunciantes para que lo compruebe

Para toda clase de anuncios y propagandas diríjense a la Dirección

**2, Conde de Romanones, 2**

(Esquina a Concepción Jerónima)

### Tarifa general de la Compañía del Metropolitano Alfonso XIII

E. del Norte	30
Quevedo	20 30
S. Bernardo	20 30
Noviciado	20 30
S. Domingo	20 30
Isabel II.	20 30
Sevilla	25 35
Banca	25 35
Retiro	25 35
P. Vergara	25 35
Goya	25 35
M. Becerra	30 40
Ventas	30 40
P. Valdeca	35 45
Pacífica	35 45
M. Pelayo	35 45
Atocha	35 45
A. Martín	35 45
Progreso	35 45
P. del Sol	35 45
Gran Vía	35 45
Tribunal	35 45
Bilbao	35 45
Chamberí	35 45
Iglesia	35 45
Riua Rosas	35 45
C. Caminos	35 45

# PAÑOS

EL MEJOR SURTIDO

Las más altas novedades, los mejores precios y las mejores calidades, las encontrarán en

**ESPARTEROS, 7**

**Galaz y C.ª (S. en C.)**

Teléfono 12.357

**TELEFONO 10.251**

**LA CHOCOLATERA**  
MARCA REGISTRADA

**ANTONIO MENÉNDEZ**

EXDEPENDIENTE DE VENANCIO VAZQUEZ,  
**CAFÉS, CHOCOLATES Y TÉS**  
SON LOS PREFERIDOS

**22 HUERTAS 22. (frente a Príncipe)**  
TELF.: 10.251.-NO TIENE SUCURSALES

**MADRID**

**NO TIENE SUCURSALES**

# Horario de trenes.

	Salida de Madrid	Llegada a Madrid
<b>Compañía del Norte</b>		
Expreso Hendaya (vía Avila).....	21,30 22,30	7-9
Expreso Galicia (vía Avila).....	19,20	9,40
Rápido Hendaya (vía Avila).....	20	21
Sudexpreso Francia (vía Avila)....	22	9,15
Rápido Asturias-Santander.....	9	22,15
Correo Santander (vía Avila).....	10,30	8,15
Correo Galicia (vía Avila).....	19,45	7,45
Correo Hendaya (vía Avila).....	22,45	6
Mixto Madrid-Irún.....	6	19,40
Mixto Galicia (vía Segovia).....	10,25	14,50
Mensajerías Segovia.....	20	15,45
Tranvía Avila.....	7,45 17,10	21-20,45
Tranvía Segovia.....	8-18	11,10-20,25
Tranvía Escorial-Cercedilla.....	14,10	18
Tranvía Pozuelo.....	21	22
Tranvía Pozuelo.....	16,35	18,45
Tranvía Escorial (domingos).....	10 08	19,55 20,10
Tranvía Escorial.....	19,20	8,48

## Madrid-Cáceres-Portugal.

Ráp. Lisboa.....	23,28	8,26
Corr. Lisboa.....	20,25	9,05
Mix. Salamanca-Cáceres.....	8,45	19,50
Mix. Talavera.....	14	16

## Madrid-Zaragoza Alicante

Exp. Barcelona.....	20,15	9
Exp. Alicante-Valencia-Cartagena.	9	19,40
Exp. Andalucía.....	9,50	20,25
Expreso Sevilla.....	10,55	21,05
Expreso Zaragoza y Barcelona....	9,45	21,55
Expreso Málaga-Algeciras (alterno)	21,35	9,10
Correo-expreso Valencia.....	22,10	8
Exp. Andalucía-Cádiz (alterno)....	22,40	8,45
Correo-expreso Alicante.....	23	7,30
Correo-Expreso Aranjuez-Toledo.	9,10	20,25
Omnibus Zaragoza.....	19	10,25
Omnibus Zaragoza-Barcelona.....	7,20	19,55
Correo Zaragoza y Barcelona.....	21,40	8
Correo-expreso Cartagena.....	21,45	8,30
Expreso Badajoz, lunes miér. vier.	8,45	20,45
Id. regreso, martes, jueves, sáb...	8,45	20,45
Expreso Toledo (por Aranjuez) ..	9,10	20
Correo Andalucía.....	23,25	7
Omnibus Cuenca-Alicante-Valencia-Cartagena y Córdoba.....	7	11,20
Mensajerías Valencia-Alicante y Taran cón.....	11,10	18,45
Omnibus Toledo.....	7,45	14,35
Omnibus Sigüenza.....	13,30	14,15
Omnibus Guadalajara.....	10,10	17,35
—	17	17,35
—	20,35	8,45
Tranvía Getafe (Badajoz).....	6,20	7,45



# Casa MERP

PAPELERIA

Arreglo de todas las marcas de stylográficas y estuches de dibujo.

Material de Pesca

**ECHEGARAY, 7**  
Teléfono. 10.095

## CONFITERIA, PASTELERIA, FIAMBRES

# || N I Z A ||

Especialidades y creaciones para el te y postres.

Se sirven **LUNCHS**

Argensola, 20 y Orellana, 16

Teléfono 33253

## Hotel Universo y Cuatro Naciones

ZARAGOZA

RESTAURANT DE PRIMER ORDEN

Ascensor eléctrico.- Calefacción a vapor.--Agua corriente, fría y caliente.-Habitaciones con baño  
Autobús en las estaciones. -Grandes salones  
— — — para banquetes — — —

# ClementeyGarcía

CAMISERIA Y ROPA BLANCA

Equipos, canastillas, Batas, blusas.

Especialidad en ropas para niños.

**34, MAYOR, 34**

# LLANOS

RESTAURANT

PASTELERIA

CERVECERIA

**TRES CRUCES, 12**

TELEFONO, 18.651

# Fotografía Laurgraff

Montera, 42, planta baja

Sucursal en Preciados, 16, planta baja

Magníficas postales desde tres ptas., kilométricos, pasaportes y carnets entregados en el acto.

SE HACEN AMPLIACIONES

# Madrid a Córdoba-Sevilla

Expres n.º 92.—Butacas. Coche diario para Sevilla, y martes, jueves y sábados para Cádiz. Coche Restaurant entre Córdoba y Sevilla. **Salida a las 22,40.**  
 Expres n.º 94.—1.ª y 3.ª Coche Restaurant todo el trayecto. **Salida a las 9,50.**  
 Correo n.º 22.—1.ª, 2.ª y 3.ª **Salida a las 23,25**

ESTACIONES	Expres n.º 92	Expres n.º 94	Correo n.º 22
MADRID Atocha.....	S. 22,40	9,50	23,25
VILLAVERDE BAJO.....	>	>	>
GETAFE.....	>	>	>
Pinto.....	>	>	>
Valdemoro.....	>	>	>
Ciempozuelos.....	>	>	>
Seseña.....	>	>	>
ARANJUEZ.....	LL. >	>	23,77
	S. >	>	23,78
CASTILLEJO.....	LL. >	>	0,34
	S. >	>	0,36
ALCAZAR DE SAN JUAN.....	LL. 0,58	12,10	1,65
	S. 1,06	12,18	2,46
CINCO CASAS.....	>	12,45	2,82
MANZANARES.....	LL. 1,73	13,08	3,50
	S. 1,85	13,09	3,60
VALDEPEÑAS.....	LL. 2,22	13,36	4,42
	S. 2,24	13,37	4,80
Santa Cruz de Mudela.....	>	2,40	5,27
Santa Elena.....	3,73	14,45	6,56
Vilches.....	>	15,08	7,26
VADOLLANO.....	LL. 4,06	15,21	7,39
	S. 4,14	15,29	7,49
BAEZA-EMPALME.....	LL. 4,25	15,40	7,60
	S. 4,33	15,55	7,80
Javalquinto.....	>	>	8,39
MENJIBAR.....	>	>	8,50
ESPELUY.....	LL. 5,01	16,23	8,57
	S. 5,05	16,38	8,77
Villanueva de la Reina.....	>	>	9,30
Andújar.....	>	17,04	9,51
Arjonilla.....	>	>	9,61
Marmolejo.....	>	17,21	9,72
Villa del Río.....	>	17,38	10,32
Montoro.....	>	17,51	10,48
Pedro Abad.....	>	>	10,62
Villafraña de Córdoba.....	>	>	10,81
Alcolea.....	>	>	11,42
CÓRDOBA.....	LL. 7,00	18,41	11,55
	S. 7,20	18,57	12,35
190.000 habitantes.			
Posadas.....	>	19,31	12,81
Hornachuelos.....	>	19,42	13,35
Peñaflor.....	>	>	13,62
GUADAJOZ.....	LL. >	>	14,53
	S. >	>	14,58
LOS ROSALES.....	LL. >	20,40	14,65
	S. >	20,41	14,75
Canillana.....	>	>	15,25
Brenes.....	9,08	>	15,36
	9,25	21,11	15,58
SAN JERONIMO.....	LL. 9,38	21,13	15,78
	S. 9,45	21,20	16,25
SEVILLA.....	LL. >	>	>
800.000 habitantes.			

# Fábrica de Plisados, Vainicas e incrustaciones mecánicas

LA CASA LA MAS ANTIGUA DE MADRID  
 SE HACEN TODA CLASE DE PLISADOS Y EN TODOS LOS ANCHOS.—LA ÚNICA CASA QUE TIENE SIEMPRE LAS ÚLTIMAS CREACIONES DE PARÍS.

**ARTURO HUERTA**  
 FERNANDO VI, 12, principal. TELEFONO, 33.681

Evitará Ud. los destrozos ocasionados en las paredes por los clavos y escarpías usando los tacos

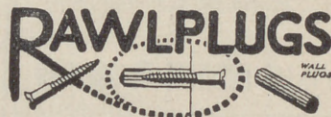

Central: FERNANFLOR, 4.—Madrid.  
 Depósito: ALCALA, 99.—Madrid.

## PLANTAS Y FLORES NATURALES

# PEDRO LAPÉGUE

Proveedor de los principales Teatros y Hoteles  
 Construcción de jardines, ramos, corbeilles y coronas

Ventura de la Vega, 3 Teléfono, 12.237  
 (Entrada por Carrera San Jerónimo) MADRID

# VILLA-ROSA

## RESTAURANT

El mejor y más típico en su género y el preferido por la buena Sociedad.

SERVICIO PERMANENTE.—PLATO DEL DIA  
 SERVICIO A LA CARTA

Visite usted VILLA-ROSA  
 Plaza del Príncipe Alfonso, 17.—Tel.º 12.270

## ESCUELA TAURINA DE

# LOS ROSALES

Esta acreditada Escuela, dispone de magníficas becerras, para los aficionados que gusten pasar un buen rato.

Cervezas, Vinos y Licores de todas marcas

Se transpasa esta escuela por no poderla atender, por ser una señora sola.

**LOS ROSALES** VILLAVERDE BAJO MADRID  
 (Frente a la Cerámica)

## EL MESÓN DEL SEGOVIANO

CAVA BAJA, 4 y 28. - Teléfono, 14.853

El sitio más popular de la Corte, donde pueden admirar los famosos frescos del pintor

Arturo Ortiz Aguacil

No deje de visitar este famoso MESÓN

"EXPOSICION" de muebles nuevos

# M. Maldonado

Variedad y economía—Fabricación propia

Leganitos, 4 toda la casa - Teléfono 15924

### Español

A las 6 María del Carmen (Abono)

A las 10 15 **LAS HOGUERAS DE SAN JUAN**

### Fontalha

A las 6  
10,15 Moros y Cristianos y Las hilanderas.

## Infanta Isabel

(compañía de Comedias)

A las 6.30 y

A las 10.30

## EL ALFILER

### Apolo

6,30 Bohemios y Los pícaros celos.

10,30 La alegría de la huerta y Agua Azucarillos y Aguardiente.

### Pavón

Compañía Cómica

A las 6,30 y 10,30

LA COPLA ANDALUZA

## Reina Victoria

(compañía Diaz-Artilg 15)

A las 6.15 y

A las 10.15

Despedida cruel y

## La losá de los sueños.

Zarzuela. - A las 6,30 y 10,30

Amo a una actriz.

## AVISO

En el presente mes aparecerá por séptimo año

"Espectáculos de Madrid"

## "TOROS"

que se repartirá gratis en todas las corridas.

CHAMPAC

BENÉZE



He aquí once más en conjos de indud...

Son de origen yankees ricanos del Norte so prácticos y previsores

1.<sup>a</sup> No esperéis el fab  
2.<sup>a</sup> Dese a un jovón  
habrá quien pue a limmer  
3.<sup>a</sup> No teugáis orraci  
una careia. ¿Para quos?  
del día.

4.<sup>a</sup> Concenra toda ene  
inmutable. No os de jar er  
nes. No penséis en mas,  
pero tenazmente.

## ALBERTO

Pulseras de pedi-  
da, especialidad.



Ultimas  
creaciones

7, Carretas, 7

## ARMG

Acreditada y ant  
Grandes existencias en la  
para todas clases de  
guanós, borras

Barquillo,

SGCB2021

EL MEJOR REGALO  
 SERA SIN DUDA. UN OBJETO DE LA  
**ANTIGUA CERAMICA**  
**:-: NIVEIRO :-:**  
**DE TALAVERA**  
 UNICA SUCURSAL EN MADRID  
**CALLE DE RECOLETOS 2, DUP.**  
 ¡NO COMPRAR SIN VISITAR ESTA CASA!

**Jai-alai**

(calle de Alfonso IX)

A las 4 de la tarde.  
 Primero, a pala, Badiola y  
 Jáuregui contra Azurmendi I  
 y Villaro II. Segundo, a re-  
 monte, Ostolaza y Echániz  
 contra Salsamendi y Erre-  
 zábal.

Eslava. -- A las 6 y  
 10,15, Seamos felices.

**EN LA ALTURA**

(Continuación).

quizá pensando en tal puesto  
 al recordar tu pasado,  
 Señor, qué tiempos aquellos!  
 Ten cuidado de estar firme  
 y de conservar tu puesto,  
 que si como un muerto calló  
 darás que hablar a los muer-  
 tos  
 cuando sepan lo que has sido,  
 cuando sepan lo que has he-  
 cho:  
 y si alguno descubriera  
 lo que tú no has descubierto.

(Continuará).

**Alkázar**

A las 6 y 10,30, Lo Imprevisto

**LARA**

A las 6  
 LA ESTRELLA DE DON JUAN  
 10.30.

¡Las canas de Juan

**Circo de Price**

(Empresa M. Sánchez Rexach)

A las 6,30 y 10 30

Grandioso éxito!  
 de Jazz-Reone, una hora en Nue-  
 va York, la revista de blancos y  
 negros, el espectáculo más ori-  
 ginal que se ha conocido: sólo  
 por pocos días.

**Cómico**

A las 6,30 y 10 30  
 ¡Mira que bonita era..!

**COMEDIA**

A las 10,15,  
 ¿Que tienes en la mirada?

**FABRICA DE IMPERMEABLES**

Impermeables de señora desde 40 pesetas  
 Idem de caballero desde 40; id. trinchera,  
 tres telas, desde 60. Capitas para  
 niño, desde 7,50 pesetas.

Impermeables pluma, 30 ptas.

**FELIX RIESCO**

Plaza del Progreso, 3. — Teléfono 73.666. — Madrid.

“EL CISNE”



Número, 44.708

CC=DEMI=SEC.  
 LUX=EXTRA=SEC.



oy 14 de 1956  
 de 1929

encierran verdaderos  
 sabido que los ame-  
 orados como hombres  
 favorable: creadlo.  
 e instrucción y no  
 a limero de sus éxitos.  
 s omación que la de elegir  
 a quos? Esta es la cuestión  
 a toda energía en un solo fin  
 de dejar en vanas cabilacio-  
 en masas, sino en una sola,

(continuará)

**MIGOL**

antia y Colchonería.  
 en las  
 de  
 orras  
 etcetera.

lf. 34.272

# Itinerarios prácticos para ver en dos días lo mejor de Madrid

## Primer itinerario.—Por la mañana.

A las nueve en punto estaremos en la **Puerta del Sol**, centro pa-ajero de Madrid. Por las calles Mayor (hasta el núm. 35) y Felipe III a la Plaza Mayor o de la Constitución. En el jardín la estatua ecuestre de este rey. Calle de Toledo.

**San Isidro el Real**, iglesia de grandes dimensiones y Catedral provisional.

**Mercado de la Cebada**, muy concurrido a todas horas. Seguimos por la derecha, plazas de la Cebada, de Puerta de Moros y de San Andrés.

**Capilla del Obispo**, en un extremo de la iglesia de San Andrés. Es un típico monumento del siglo XVI. La Carrera de San Francisco nos lleva a la Basílica de

**San Francisco el Grande**, hermosa joya cuajada de pinturas, tallados, mármoles y esculturas de gran valor artístico. Calle de Bailén. Pasamos el

**Viaducto**, sobre la calle de Segovia. Tiene 130 metros de largo y 23 de altura; al final, a la izquierda, la Catedral, en construcción, y en su planta baja, la

**Cripta de la Almudena**, de Madrid

**Palacio Real**, permaneceremos en esta casa mientras se efectúa *La Parada*, o relevo de la Guardia.

**Senado**, que podremos ver solicitándolo de los porteros, a quien gratificaremos. Inmediato está el

**Museo Naval** (en el Ministerio de Marina), que se puede visitar por una peseta los días no festivos ni lluviosos de 10 a 1. Gratis los jueves y del 10 al 25 de Mayo.

## Segundo itinerario.—Por la tarde

**Parque de Madrid**.—A las cuatro y media estaremos en la plaza de la Independencia (Puerta de Alcalá), internándonos en el Retiro; vemos el *Estanque grande* y el monumento del Rey D. Alfonso XII.

**Calle de Alcalá**. Por la acera de los números impares recorreremos esta anchurosa vía hasta la Puerta del Sol.

**Calles céntricas de Madrid**.—Para ver la animación y los bonitos escaparates del centro de Madrid, recorriremos las siguientes calles: Carrera de San Jerónimo, plaza de Canalejas, calle del Príncipe, plazas del Príncipe Alfonso y Angel y calle de Carretas.

## Tercer itinerario.—Por la mañana

**Museo de Ciencias naturales**, junto al Hipódromo (puede visitarse todos los días de 9 a 12 y de 2 a 4; los festivos, sólo de 10 a 1). Procuraremos ver en una hora las hermosas colecciones de mamíferos, aves, pescados, insectos, reptiles, moluscos, crustáceos y minerales que contiene. Recorreremos los

**Paseos de la Castellana y de Recoletos**. Al final, la Casa de Correos; la artística fuente de la diosa *Cibeles* y el

**Banco de España**.—Visitaremos las oficinas destinadas al público en el primer piso y bajamos por la lujosa escalera principal.—Seguimos por los jardines del Salón del Prado. A la izquierda, la *Bolsa de Comercio* y el *Monumento del Dos de Mayo*. Después el

**Museo Nacional de Pinturas**, reconocido como uno de los mejores del mundo (los jueves y domingos, la entrada es gratuita; los demás días cuesta una peseta.) Para ver en una hora los cuadros más notables, seguiremos el orden siguiente: e

**Sala de retratos**.—A la derecha. Contiene, entre otros, los retratos de la dinastía de los Borbones.

**Sala española italiana** enfrente de la anterior. En ella se admiran las inspiradísimas *Conceptones* de Murillo y *La Perla* y *El Pasmio de Sicilia* del divino Rafael.

**Salón principal**.—Cuadros madrileños de Goya, entre ellos, sus originales y casuzas *Majas*. Mas al centro, hermosos cuadros de Ticiano y de Rubens, algunos de gran mérito artístico y admirables desnudos.

**Sala de Murillo**.—Obras del insigne pintor sevillano llenas de suavidad y dulzura. Sobresalen: *Los niños de la Concha*, *La Hilanderas* y *Las Meninas*.

**Sala del Greco**.—Inaugurada recientemente.

Las salas del piso superior y las de escultura no tienen tanta importancia para el forastero.

Las personas que no quieren visitar este Museo los días de pago, pueden ver el Museo de Artillería.

## Cuarto itinerario.—Por la tarde.

**La Moncloa**.—Empezaremos el paseo en la plaza de la Moncloa, frente a la Carcel Modelo.—Recorriendo este parque pasamos junto al *Instituto Nacional de Higiene de Alfonso XIII*, *Asilo de María Cristina*, *Escuela de Ingenieros Agrónomos*, *Granja Agrícola de Castilla la Nueva* y la fuente del caño gordo; bajamos a la carretera de Castilla y seguimos por ella en dirección a Madrid



Esmaltes finos artísticos. Esmaltes traslucidos. Sortijas de indios patentadas. Condecoraciones civiles y militares. Escudos Heráldicos. Cartelas en oro y plata para homenajes.

**ATOCHA. 5 MADRID**  
Teléfono, 17.525

**TALLERES DE TAPICERIA Y EBANISTERIA**  
— D E —  
**F. GONZALEZ**

Cortinajes, Fundas, Decoración. Toda clase de obra y restauración de muebles.

21, REINA, 21

**Sastrería Galindo**  
CORTE REGIO

TRAJES ULTIMA MODA - GABANES  
TRINCHERAS - GABARDINAS  
(Se admiten géneros para su confección)

Concepción Jerónima, 8 - Teléfono 72746

**EL NOROESTE**

(Antes EL CASTILLO DE LUNA)

CAFE EXPRES - ESMERADO  
SERVICIO DE RESTAURANT

Platos populares todos los días  
CERVEZAS-MARISCOS-BOCADILLOS  
6, Concepción Jerónima, 6

**Luis Feijoo**



Teléfono, 74.918



### Tarifa para el servicio de Automóviles

Al servicio público, clasificados por su categoría de fuerza y distinguidos por franjas en los colores azul, naranja y verde:

	Pesetas
<b>FRANJA AZUL</b>	
Los 800 primeros metros.....	0,80
Por cada 200 metros más.....	0,20
Por cada hora que el coche esté parado, en fracciones de 0,20.....	3,00
<b>FRANJA NARANJA</b>	
Los 800 primeros metros.....	0,60
Por cada 200 metros más.....	0,10 y 0,20
Por cada hora que el coche esté parado en fracciones de 0,10 y 0,20.....	4,00
<b>FRANJA VERDE</b>	
Los 800 primeros metros.....	0,40
Por cada 200 metros más.....	0,10
Por cada hora que el coche esté parado en fracciones de 0,10.....	3,00

### Madrid-Sus hoteles y sus precios.

NOMBRES	PRECIO EN EPOCA NORMAL			
	Pensión completa por día habitación		Comidas.	
	Mín.	Máx.	Desayuno	Almuerzo
Grand Hotel.....	20	92	2,50	7
Hotel Alfonso XIII.....	20	45	1,50	8
Hotel Americano.....	12,50	80	1,50	6
Hotel Central.....	10,50	15	1	5
Hotel Continental.....	10	15	1	6
Hotel Inglés, S. A.....	20	25	2	8
Hotel Oriente.....	12	25	1	6
Hotel Roma.....	25	92	2,50	8
Palace Hotel.....	42,50		2,50	10

San Sebastián.—Hotel de France en Suisse, desde 15 pesetas. Todo confort. Guetaria, 7.

PAPELERIA DE MODA

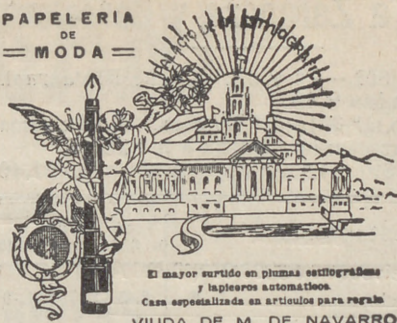

### ¡Un momentoll!

Tome las señas de esta Casa, compre en ella una vez, y será la Papelería donde se surta siempre.

¡No lo olvide!

Palacio de la estilográfica

5, PRECIADOS, 5  
MADRID



### Casa Adoración

ULTIMAS NOVEDADES DE PARIS

Sombreros para señoras y niñas.

4, CALLE DEL PRADO, 4  
TELÉFONO 14226

### “Cafés Vere”

Pruebe estos cafés.

Le gustarán mucho

Fuencarral, 103  
TELÉFONO 52729



### Abrigos pieles riquísimos

A 160 pesetas

Carmen, 10 :=: GRANDE

## Madrid a Zaragoza y Barcelona

Exprés n.º 802.—1.ª y 3.ª.—Coche Restaurant.  
Salida a las 9,45.

Exprés lujo n.º 804.—1.ª Butacas.—Coche cama  
y coche restaurant. Salida a las 20,15

Correo n.º 810.—1.ª, 2.ª y 3.ª Salida a las 21,40

ESTACIONES	Tren n.º 802		Tren n.º 804	Tren n.º 810	
	S.	LI.			
MADRID Atocha.....	S.		9,45	20,15	21,40
Torrejón de Ardoz.....			>	>	21,75
Alcalá de Henares.....			>	>	22,29
GUADALAJARA.....	J.S.	LI.	10,42	20,71	22,66
Jadraque.....			10,47	21,16	22,62
Sigüenza.....			>	>	23,63
TORRALBA.....	J.S.	LI.	12,47	>	0,88
Arcos de Jalón.....			13,19	>	1,32
Santa María de Huerta.....			13,25	22,57	1,40
ARIZA.....	J.S.	LI.	13,47	>	2,20
Alhama de Aragón.....			13,49	>	2,54
Ateca.....			13,66	0,37	2,49
CALATAYUD.....	J.S.	LI.	14,32	0,67	2,64
			14,34	0,67	3,29
Paracuellos de la Ribera.....			>	>	3,50
Morés.....			>	>	3,70
Morata de Jalón.....			>	>	4,23
Ricla.....			>	>	4,49
Calatorao.....			>	>	4,59
Salillas de Jalón.....			>	>	4,72
Rueda de Jalón.....			>	>	4,72
Plasencia de Jalón.....			>	>	5,23
CASSETAS.....	J.S.	LI.	15,58	2,37	5,37
			16,02	2,39	5,46
Utebo-Monzalbarba.....			>	>	5,64
ZARAGOZA.....	J.S.	LI.	16,15	2,55	5,75
350.000 habitantes			16,30	2,67	6,46
La Cartuja.....			>	>	6,69
El Burgo.....			>	>	6,88
Fuentes de Ebro.....			>	>	7,30
Pina.....			>	>	8,25
Quinto.....			>	>	
Vella de Ebro.....			>	>	
La Zaida.....			>	>	
PUEBLA DE HIJAR.....	J.S.	LI.	17,49	>	10,23
			17,50	>	10,28
Samper Calanda.....			>	>	10,45
Chipriana.....			>	>	10,72
Caspe.....			18,38	4,67	11,31
Flix.....			19,47	>	12,62
Ascó.....			>	>	12,72
García.....			>	>	13,27
MORA LA NUEVA.....	J.S.	LI.	19,67	6,31	13,23
			20,15	6,43	13,68
Gulaments.....			>	>	14,31
Marsa Falset.....			20,54	>	14,64
Rhudecasas Botarell.....			>	>	15,76
Borjas del Campo.....			>	>	15,46
REUS.....	J.S.	LI.	21,25	7,53	15,86
			21,29	7,86	15,66
Morell.....			>	>	16,20
RODA DE BARA.....	J.S.	LI.	>	>	16,63
			>	>	16,68
SAN VICENTE.....	J.S.	LI.	22,19	8,40	16,78
			22,20	8,41	17,26
Cubellas.....			>	>	17,47
VILLANUEVA Y GELTRÚ.....	J.S.	LI.	>	>	17,54
			>	>	17,89
Sitges.....			>	>	17,71
Castelldefels.....			>	>	18,39
Gavá y Viladecans.....			>	>	18,47
Praet Llobregat.....			>	>	18,89
Sans.....			>	>	18,73
Paseo Gracia.....			25,19	9,39	18,79
BARCELONA Francia.....	LI.		25,20	9,50	19,51
100.0.000 de habitantes					

# LA CORUÑA

## MARTIN NAVAZO

Vinos - Restaurant - Cervezas - Licores de todas las marcas - Mariscos del día - Aperitivos y bocadillos - La peña más clásica.

4, ALCALÁ, 4

### RELOJERIA

DE

## MANUEL ALVAREZ

Compra y venta de relojes de todas clases, antiguos y modernos.

6, CALLE DEL PRADO, 6.—Teléf. 14226

## FÁBRICA Y ALMACÉN

de pianos, órganos y armoniumns

### Ricardo Rodríguez

VENTAS AL CONTADO Y A PLAZOS

Despacho: Ventura de la Vega, 3

Talleres: Pizarro 19 (Palacio de Chesto)

Teléfono 12.344

### Relojería y platería

### Bisutería fina

## CARLOS PERLA

Objetos para regalos, Relojes s desde 7 pesetas.

4, Carretas, 4

### GRAN FERRETERIA - MATERIAL ELECTRICO

Especialidad en artículos para Colegios y Comunidades

## PEDRO ORCASITAS

SUCESOR DE PEÑA

Agujas, cuchillos, tijeras, navajas de afeitar y de bolsillo, Efectos de pescar. Batería de cocina. Herramientas para zapateros y guarnicioneros.

— Cubiertos. —

Espanteros, 10 MADRID Teléfono 13346

## La Regional

Vinos finos de mesa. :-: Servicio a domicilio

Gran vino "El Padre Eterno"

y blanco "LA PALMA"

1, Los Madrazos, 1

Teléfono 13563

### Zacarías Madrid

Se encarga de hacer toda clase de Seguros y en particular de «La Equitativa de Madrid», empresa de seguros contra enfermedades y entierros, también facilita terrenos en sitio céntrico desde 10 pesetas al mes.—Para informes:

48, Mesón de Paredes, 48

# Peletería "LLANA"

ES CASA DE CONFECCION ACREDITADA

Antes de hacer sus compras  
de pieles, en beneficio de  
usted visite esta Casa.



Coloreros, 1 pral. esquina a  
TELÉFONO, 11.187 Mayor, 24

**Félix Toca**  
FABRICA DE BRONCES ARTISTICOS  
LAMPARAS, CAMAS,  
MUEBLES Y HERRAJES  
DESPACHO CENTRAL. NICOLAS DE RIVERA, 375  
TELÉFONO - 15 477  
FABRICA Paseo de las Acacias, 2 duptº  
Teléfono - 15 110 MADRID

**KARDEX**

FICHERO VISIBLE PERFECTO

**LIPS**

CAJAS DE CAUDALES

MUEBLES DE ACERO  
PARA OFICINAS

ARCHIVADORES, MESAS,  
ARMARIOS, ETC.

**Lady Meyer**

Montera, 28  
MADRID

# EL ENCANTO DEL HOGAR



**"Vampiro"**  
A. E. G.

LIMPIA TODO SIN TRABAJO ALGUNO

**"Dandy"**

A. E. G.

GARANTIZA

BRILLO ESPEJO



Pida usted demostraciones gratuitas al

**Teléfono 52.098**

**A. E. G.-Paseo de Recoletos, núm. 17**

# Calefacción Eléctrica

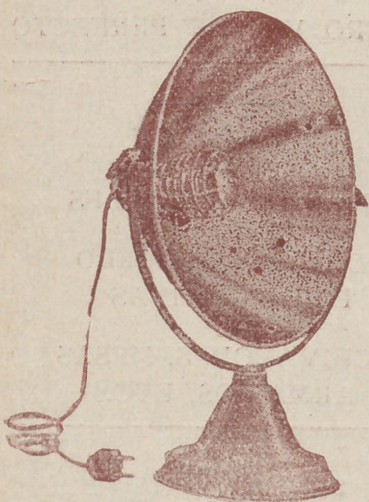

Sin tufo ni peligro

**Estufas A. E. G.**

**Precios muy ventajosos**

GRAN SURTIDO

**Paseo de Recoletos, 17.---MADRID**