

SEPTIMO año de publicación no interrumpida.

ESPECTÁCULOS DE MADRID

REVISTA DIARIA
Y
GUIA DE LA CAPITAL

CRÓNICAS = NOVELAS = PASATIEMPOS =
TEATROS = TOROS = CINES = VARIETÉS Y SPORT

— Se reparte gratis —

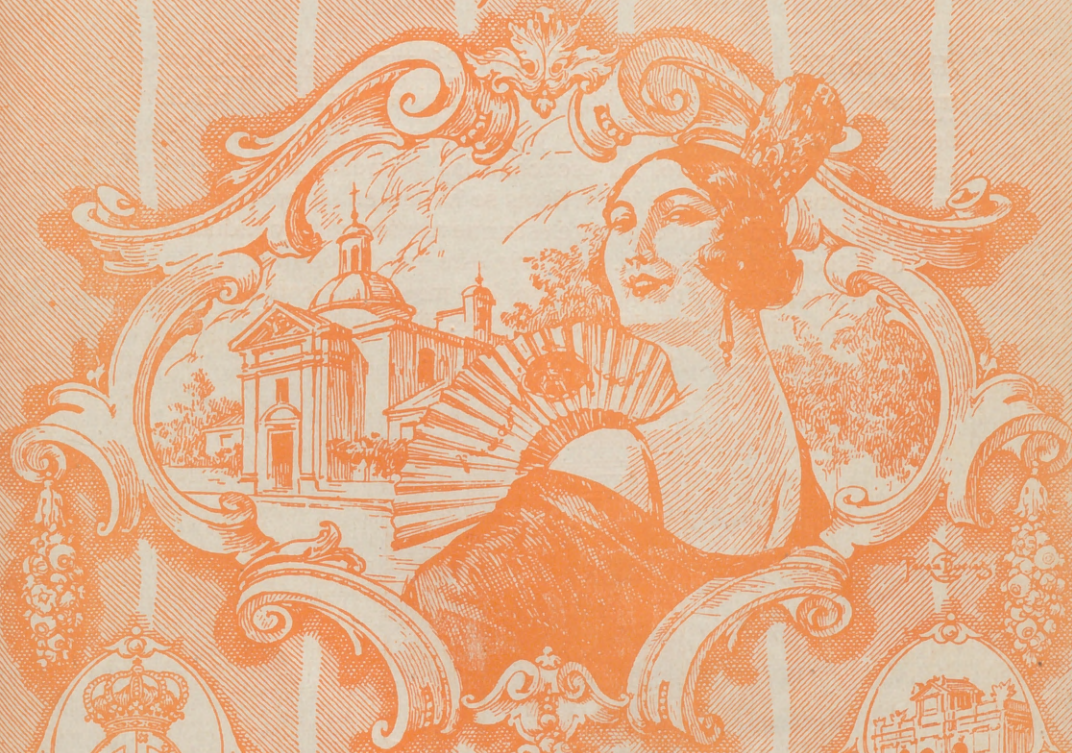

“DIRECCIÓN”

CONDE DE ROMANONES, 2 — ESQ. A CONCEPCIÓN JERÓNIMA



UNIÓN MUSICAL ESPAÑOLA

Carrera de San Jerónimo, 36 (edificio propiedad) y Preciados, 5.
Autopianos, Piano, Armoniums, Instrumentos accesorios, Rollos Diana,
Música Española y Extranjera. AUTOPIANOS DE ALQUILER.
Casa la más surtida y más barata de España.

LA MARAVILLA DEL SIGLO



¿Ha oído Ud. la Nueva Gramola con Cámara Acústica «Reenfrante»? En caso negativo, hágalo en seguida. Acuda sin pérdida de tiempo a un agente nuestro y pida una audición musical con este nuevo instrumento. Al escuchar las primeras notas sentirá usted la sensación de que los artistas se hallan en su presencia. Su ánimo quedará cautivado ante esta nueva maravilla y radiante de placer, deseará Ud. adquirir este prodigioso aparato que reproduce todos los sonidos musicales con una precisión verdadera admirable. Una sola audición le convencerá.

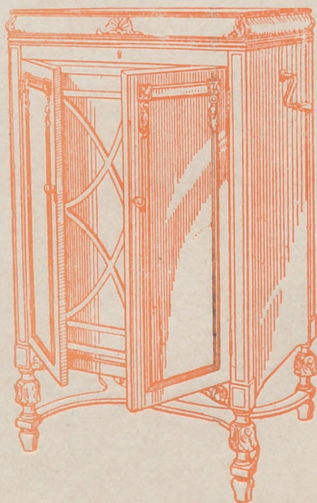

La Voz de su Amo

COMPAÑÍA DEL GRAMÓFONO, S. A. E.
Avenida Pi y Margall, 1.-MADRID

Fábrica:
Urgel N.º 234
BARCELONA

SGCBB2021

Horario de trenes.

Compañía del Norte

	Salida de Madrid	Llegada a Madrid
Expreso Hendaya (vía Avila).....	21,30	22,30
Expreso Galicia (vía Avila).....	19,20	9,40
Rápido Hendaya.....	10	21
Sudexpreso Francia (vía Avila)...	22	9,15
Rápido Asturias-Santander.....	9	22,15
Correo Santander (vía Segovia)...	19,30	8,15
Correo Galicia (vía Avila).....	19,45	7,45
Expreso Asturias (vía Segovia)...	20,15	8
Correo Hendaya (vía Avila).....	22,45	6
Mixto Francia-Bilbao (vía Avila)..	6	19,40
Mixto Galicia (vía Segovia).....	10,25	14,50
Mensajerías Segovia.....	20	15,45
Ligero Avila.....	7,45	17,10
Ligero Segovia.....	8-18	12-20,45
Ligero Cercedilla.....	14,10	18
Ligero Tegovia (domingos).....	7,30	23,10
Tranvía Pozuelo (domingos).....	21	21,45
Tranvía Pozuelo.....	16,35	18,47
Tranvía Escorial (domingos).....	10,10	18
Tranvía Navalperal.....	18,20	8,48

Madrid-Cáceres-Portugal.

Ráp Lisboa.....	23,28	8,26
Corr. Lisboa.....	20,25	9,05
Mix. Salamanca-Cáceres.....	8,45	19,50
Mix. Talavera.....	14	16
Mix. Griñón.....	21	6,55

Madrid-Zaragoza Allicante

Exp. Barcelona.....	9,30	22,20
Exp. Alicante Valencia-Cartagena.	9,30	22
Exp. Andalucía.....	9,50	20,30
Expreso Barcelona y Zaragoza...	20	9,20
Exp. Andalucía.....	22,40	8,50
Expreso Algeiras.....	21,25	9,40
Rápido Toledo.....	9,15	20,10
Rápido Badajoz (alternos).....	8,40	21,20
Correo Barcelona y Zaragoza.....	21,10	8,15
Correo Zaragoza.....	18,50	11,35
Correo Andalucía.....	22	7
Correo Badajóz.....	19	9,25
Correo-expreso Alicante.....	20,35	7,30
Correo-expreso Valencia.....	21,35	8,35
Correo-expreso Cartagena.....	23	8
Correo Cuenca.....	18,30	11
Correo Toledo.....	18	10,15
Omnibus Guadalajara.....	10	9
— —.....	16,30	17,35
— —.....	20,10	21,10
Omnibus Barcelona.....	7	20,10
Omnibus Sigüenza.....	13,20	14,50
Omnibus Aranjuez.....	13	15,35
Omnibus Toledo.....	7,45	14,35
— —.....	21,15	22,15
Omnibus Alcázar.....	17,15	11,40
Mixto Alcázar.....	10,20	18
Mixto Andalucía y Cuenca.....	7	21,40
Mixto Aranjuez.....	19,30	10,30
Mixto Badajóz y Toledo.....	12,	17,25



Casa MERP

PAPELERIA

Arreglo de todas las marcas de stylográficas y estuches de dibujo.

Material de Pesca

ECHEGARAY, 7
Teléfono. 10.095

Felipe Ramos-Izquierdo

Muebles de lujo - Tapicería
Decoración - Camas de bronce

Fernando VI, n.º 15 Teléf 31520

MADRID

Hotel Universo y Cuatro Naciones

ZARAGOZA

RESTAURANT DE PRIMER ORDEN

Ascensor eléctrico.- Calefacción a vapor.-Agua corriente, fría y caliente.- Habitaciones con baño Autobús en las estaciones. - Grandes salones para banquetes

El calorífero

con ozonopino

RUY-RAM en el agua, purifica la atmósfera. Facilita la respiración y os libra de los malos olores y dolores de cabeza.

ISIDORO RUIZ

CARRETAS, 37 PRAL.

MADRID

LLANOS

RESTAURANT

PASTELERIA

CERVECERIA

TRES CRUCES, 12

TELEFONO, 18.651

Fotografía Laurgraff

Montera, 42, planta baja

Sucursal en Preciados, 16, planta baja

Magníficas postales desde tres ptas., kilométricos, pasaportes y carnets entregados en el acto.

SE HACEN AMPLIACIONES

Edificios públicos

Ministerios

Presidencia, Paseo de la Castellana, 3, Teléfono 90.165.—Estado, Plaza de la Provincia, 3, Teléfono 16.547.—Fomento, Paseo de Atocha, 1 y 3, Teléfono 10.062.—Gobernación, Puerta del Sol, 7 y Correo, 1, Teléf. 53.089.—Gracia y Justicia, San Bernardo, 47, Teléf. 14.883.—Guerra, Alcalá, 47; Prim, 10 y 12 y Barquillo 10, Teléf. 12.608.—Hacienda, Alcalá, 11 y Aduana, 10, Teléf. 11.397.—Instrucción Pública y Bellas Artes, Paseo de Atocha, 1 y 3, Teléf. 10.402.—Marina, Plaza de los Ministerios, 7 y Bailén, 5, Teléf. 13.296.—Trabajo, Comercio e Industria, Marqués de la Ensenada, 8.

Juzgados Municipales.

Chamberí, Fuencarral, 91.—Palacio, Tutor, 20.—Inclusa, Estudios, 3.—Latina, Carrera de San Francisco, 8.—Hospicio, Barco, 26.—Buenavista, Belén, 2.—Centro, Santa Catalina, 1.—Congreso, León, 40 y 42.—Hospital, Magdalena, 22.—Universidad, Madera, 11.

Dirección General de Seguridad, Víctor Hugo, número 10.

Servicio de Incendios: Imperial, 10.

VILLA-ROSA

RESTAURANT

El mejor y más típico en su género y el preferido para la buena Sociedad.

SERVICIO PERMANENTE.—PLATO DEL DIA
SERVICIO A LA CARTA

Visite usted **VILLA-ROSA**

Plaza del Príncipe Alfonso, 17.—Tel. 12.270

LINEAS DE TRANVIAS	
1	Sol-Salamanca..... 0.15
2	Sol-Arguelles..... 0.15
3	Salamanca-Sol, 6, 15-Sol-Ondo..... 0.10
4	Sol-Ventaa, 6, 20-Sol-Pardillas..... 0.15
5	Servicio especial Plaza de Toros, Cda. de Nilos, 0, 20-Torob..... 0.50
6	Sol-Pardillas..... 0.15
7	Goya-Sol, 0, 18-Sol-Arguelles..... 0.15
8	Sol-Hipódromo..... 0.15
9	Bombilla-Sol, 0, 30-Sol-Him..... 0.15
10	Sol-Bombilla, 0, 30-Sol-Norte..... 0.20
11	Sol-Estación del Norte..... 0.15
12	Arguelles-Bilbao-Retiro..... 0.15
13	Sol-Arguelles (Rosales)..... 0.15
14	Antón Martín-Sol, 0, 10-Sol-Odo..... 0.10
15	P. Vils.-Sol, 0, 15-Sol-Quevedo..... 0.10
16	P. Valles-Sol, 0, 25-Sol-Cham-berí-Olavide..... 0.10
17	Sol-Píco, 0, 25-Sol-A. Martín..... 0.10
18	C. Caminos-Sol, 0, 10-Sol-Pes..... 0.05
19	Obelisco-Sol, 0, 10-Sol-S. Feo..... 0.10
20	C. Caminos-P. Alonso Martínez..... 0.10
21	C. Caminos-Red de San Luis..... 0.10
22	Sol-Pozas (por Leganitos)..... 0.15
23	Pozas-Sol, 0, 15-Sol-Embajads..... 0.10
24	Sol-Fuenteclilla..... 0.10
25	P. Myr.-Crb. Bajo, 0, 30-C. Alto..... 0.10
26	Sol-Especial P. de Toros. Cda. de Nilos, 0, 30. Cda. de Toros..... 0.50
27	Plaza Mayor-Leganés..... 0.50
28	Cibeles-Puerta de Toledo..... 0.15
29	Pozas-Sol, 0, 15-Sol-Delicias..... 0.15
30	Red de San Luis-Prosperidad..... 0.20
31	Puente Valcáez-Antón Martín..... 0.20
32	Hipódromo-Chamartín la Rosa..... 0.15
33	Sol-Diego de León (por S..... 0.15
34	Santo Domingo-Estación Norte..... 0.15
35	Santo Domingo-Pozas..... 0.15
36	Plaza Mayor-Fuente del Angel..... 0.10
37	C. Caminos-Glorieta de Bilbao..... 0.10
38	Cibeles-Fuente de la Princesa..... 0.15
39	Cibeles-Goya (final)..... 0.15
40	Pozas-Plaza S. Cruz (P. V. R.)..... 0.15
41	Prosperidad-P. A. Martínez..... 0.15
42	S. Domingo-Pozas, 0, 15-Pozas-E. Agric. 0, 10.-E. Agric..... 0.15
43	Puerta de Hierro..... 0.20
44	Cibeles-Hipódromo..... 0.15
45	Cbles.-Pías, 0, 10.-Phas.-Vias..... 0.10
46	Cibeles-Plaza Manuel Becerra..... 0.15
47	Prosperidad-Serrano..... 0.10
48	Plaza Mayor-Fuenteclilla..... 0.05
49	Plaza Mayor-Mataderos..... 0.20
50	Quevedo-Cibeles-P. Atocha..... 0.15
51	Glorieta Bilbao-Colón-Goya..... 0.15
52	Glorieta Ruiz Jiménez-G. Gzde..... 0.15

Fábrica de Plisados, Vainicas e incrustaciones mecánicas

LA CASA LA MAS ANTIGUA DE MADRID
SE HACEN TODA CLASE DE PLISADOS Y EN TODOS LOS ANCHOS.—LA ÚNICA CASA QUE TIENE SIEMPRE LAS ÚLTIMAS CREACIONES DE PARÍS.

ARTURO HUERTA
FERNANDO VI, 12, principal. TELEFONO, 33.681

Evitará Ud. los destrozos ocasionados en las paredes por los clavos y escarpías usando los tacos

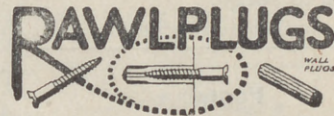

Central: FERNANFLOR, 4.—Madrid.
Depósito: ALCALA, 99.—Madrid.

PLANTAS Y FLORES NATURALES PEDRO LAPÉGUE

Proveedor de los principales Teatros y Hoteles
Construcción de jardines, ramos, corbeilles y coronas
Ventura de la Vega, 3 Teléfono, 12.237
(Entrada por Carrera San Jerónimo) MADRID

Félix Toca
FÁBRICA DE BRONCES ARTÍSTICOS
LAMPARAS, CAMAS, MUEBLES Y HERRAJES
DES-PACHO CENTRAL, NICOLAS MAZUERO 87-5
TELÉFONO 15-4761 y 2 duodº
FÁBRICA Pórgo de los Acotados, 2 duodº
MADRID

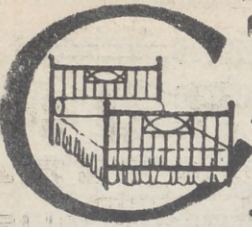

PARA ADQUIRIR LAS MEJORES
AMAS DORADAS
dirigirse a la FABRICA
34. CALLE DE LA CABEZA 34

Princesa

A las 6, y 10,15

La vida es sueño.

Fontalba

A las 6,15 y 10,30

PRIMEROLE

Infanta Isabel

(compañía de Comedias)

A las 6,30 BOY.

A las 10,30 Me casó mi madre o

Las veleidades de Elena

Apolo

A las 6,30

10,30 La pícaro molinero

Pavón

Compañía Cómica

A las 4 6,30 y 10,30.

LA COPLA ANDALUZA

Reina Victoria

(compañía Diaz-Artigas)

A las 6

El rosal de las tres rosas

A las 10,15

Mi hermana Genoveva

¡¡Exito enorme!!

Alkazar.—A las 6 y 10,30 La tatarabuela.

Martín.—

A las 6,30 y 10,30

Mi mamá política y

¡Ris... Ras...!

Centro — A las 6 y 10,15.

Pepa Doncel.

Lara

A las 6, La jaula de la Leona.

10,30 Raquel

Palacio de la Música

Grandioso programa de películas. Los domingos y festivos funciona desde las 4 de la tarde.

Callao

6 y 10 Grandiosas películas.

ALBERTO

Pulseras de pedida, especialidad.



Ultimas creaciones

7, Carretas, 7

CHAMPAGNE
"BENÉZE"



LA VERDA M

Que en su...
con el Banco de...
asciende a seis...
el producto de la...

En generosidad...
en el café da un...
da dos duros me...
para auxiliar lo...
y otro duro me...
para las obras de...

Es socio de...
y, mediante otro...
puede llevar en...
de solmnes y sa...
en honor del Dije y

:—:—: ARMG

Acreditada y ant...
BARQUILLO, 30-:

Grandes existencias en...
para todas clases de...
guanones, borras...
etc

Teléfono

EL MEJOR REGALO
 ERA SIN DUDA, UN OBJETO DE LA
ANTIGUA CERAMICA
:-: NIVEIRO :-:
DE TALAVERA
 UNICA SUCURSAL EN MADRID
CALLE DE RECOLETOS 2, DUP.
 ¡NO COMPRAR SIN VISITAR ESTA CASA!

SEC=DEMI=SEC.
 DOUX=EXTRA=SEC.



hoy 15 de
 de 1909

VERA MORAL

(ción)
 su corriente
 co de
 seis
 le las
 eros un cualquiera:
 a un propina,
 s me a Aguilera
 r lo Cristina,
 mens
 ras de adral.
 o de las cofradías
 otro
 en
 y sucesiones
 l Dios y del Dios chico,
 (continuará)

RINGOL :-:--:
 y antieria y Colchonería.
MADRID
 en las adamasgadas y listadas,
 s de Duvets, plumas, mira-
 rras etcétera etcétera.
 fo 84.272

Jai-alai
 (calle de Alfonso IX)
 A las 4 de la tarde.
 Primero (a pala) Izaguirre y Jáuregui contra Aranzistain y Bergoñes III. Segundo (a remonte) Ostolaza y Echániz contra Salsamendi y Alberdi.

Infanta Beatriz.— A las 6,15 y 10,30, El corazón manda.

Comedia.— A las 6 Raquel Meller. 10,30, Chiquilín.

Fuencarral —
 A las 6,15, Un millón! y 10,30 Una Cualquiera

Maravillas
 A las 6,30 y 10,30.
 La guita y Las cariñosas.

Avenida
 6 y 10 Colosal programa de películas. Festivos a las 4.

Real Cinema
 A las 6 y 10 colosales películas. Los días festivos a las 4 de la Tarde.

Español
 Noche 10,15 Inauguración.
 La Estrella de Sevilla.

Eslava
 A las 6, Idilio en un quinto piso.
 A las 10,30 El corazón ciego.

Circo de Price
 (Director M. Sáchez Rexach)
 6 y 10,15 La super-Revista.
LAS MARAVILLOSAS
 ¡Gran éxito!

Cómico
 A las 6,30 y 10,30
 El Fenómeno.

Zarzuela
 A las 6,30 y 10,30
LA MEIGA

"EL CISNE"



Número, 44.708

FABRICA DE IMPERMEABLES
 Impermeables de señora desde 40 pesetas
 Idem de caballero desde 40; íd. trinchera,
 tres telas, desde 60. Capitas para
 niño, desde 7,50 pesetas.
FELIX RIESCO
 Plaza del Progreso, 3.—Madrid

Tarifa para el servicio de Automóviles

Al servicio público, clasificados por su categoría de fuerza y distinguidos por franjas en los colores azul, naranja y verde:

FRANJA AZUL	Pesetas
Los 800 primeros metros.....	0,80
Por cada 200 metros más.....	0,20
Por cada hora que el coche esté parado, en fracciones de 0,20.....	3,00
FRANJA NARANJA	
Los 800 primeros metros.....	0,60
Por cada 200 metros más.....	0,10 y 0,20
Por cada hora que el coche esté parado en fracciones de 0,10 y 0,20.....	4,00
FRANJA VERDE	
Los 800 primeros metros.....	0,40
Por cada 200 metros más.....	0,10
Por cada hora que el coche esté parado en fracciones de 0,10.....	3,00



Esmaltes finos artísticos. Esmaltes traslucidos. Sortijas de indios patentadas. Condecoraciones civiles y militares. Escudos Heráldicos. Cartelas en oro y plata para homenajes.

ATOCHA. 5 MADRID
Teléfono, 17.525

Clementey García

CAMISERIA Y ROPA BLANCA

Equipos, canastillas, Batas, blusas.

Especialidad en ropas para niños.

34, MAYOR, 34

TALLERES DE TAPICERIA Y EBANISTERIA

- DE -

F. GONZALEZ

Cortinajes, Fundas, Decoración. Toda clase de obra y restauración de muebles.

21, REINA, 21

Sastrería Galindo

CORTE REGIO

TRAJES ULTIMA MODA - GABANES
TRINCHERAS - GABARDINAS

(Se admiten géneros para su confección)

Concepción Jerónima, 8 - Teléfono 72746

EL NOROESTE

(Antes EL CASTILLO DE LUNA)

CAFE EXPRES - ESMERADO
SERVICIO DE RESTAURANT

Platos populares todos los días
CERVEZAS-MARISCOS-BOCADILLOS

6, Concepción Jerónima, 6

Luis Feijoo



Teléfono, 74.918

Madrid.-Sus hoteles y sus precios.

NOMBRES	PRECIO EN EPOCA NORMAL				Servidumbre.		
	Pensión completa por día habitación.		Comidas.			Esño.	
	Mín.	Máx.	Desayuno	Almuerzo			Cena
Grand Hotel.....	20	52	2,50	7	8	2	16
Hotel Alfonso XIII.....	20	45	1,50	8	8	2	15
Hotel Americano.....	12,50	30	1,50	6	6	2	12,50
Hotel Central.....	10,50	15	1	5	5	2	10
Hotel Continental.....	10	15	1	6	6	2	10
Hotel Inglés, S. A.....	12	25	2	8	8	2	15
Hotel Oriente.....	12	25	2,50	6	6	2	15
Hotel Roma.....	25	52	2,50	8	8	1,50	15
Hotel Palace.....	42,50		2,50	10	10		20

San Sebastián.—Hotel de France en Suisse, pesde 15 pesetas. Todo confort. Guetaria, 7.
Zaragoza.—Hotel Universo y Cuatro Naciones.

Compañía madr leña de Urbanización

Tranvía de Cuatro Caminos-Ciudad Lineal-Ventas
Servicio días laborables: Por la mañana cada quince minutos; por la tarde cada diez minutos. Domingos y días festivos: Cada cinco minutos.

Tranvía de Cuatro Caminos a la Dehesa de la Villa
Servicio días laborables: Desde Cuatro Caminos cada diez minutos; desde la Red de San Luis (Gran Vía), coches discos núm. 20, cada nueve minutos, Domingos y días festivos: Desde ambos puntos cada cinco minutos.

Tranvía desde Cuatro Caminos a Fuencarral
Cada treinta minutos.

Tranvía de Cuatro Caminos a Tetuán
Cada tres minutos. Servicio directo desde el Puente de Vallecas a Tetuán, coches discos número 14, cada diez minutos.

Tranvía de Ventas a Canillejas
Servicio cada hora, saliendo los coches de Ventas desde las 7,25 hasta las 22,25.

Ferrocarril a Colmenar Viejo
Salidas de trenes desde Cuatro Caminos: 9,32
Idem de Colmenar: 8,15.

Algunos museos que merecen visitarse

Arqueológico Nacional, Serrano, 13: De diez a cuatro diario; festivos, de diez a una.

Armería Real: De diez a una, diario, una peseta; jueves, gratis, de dos a tres.

Arte Moderno, Paseo de Recoletos, 20: De ocho a una, diario, una peseta; jueves y domingos, gratis.

Artillería, Méndez Núñez: De ocho y media a doce y media diario, 0,25 pesetas; martes y sábados, gratis.

Caballerizas Reales, Bailén, 8: De dos a cinco, diario, una a seis personas dos pesetas; lunes, gratis.

Museo Romántico, San Mateo, 13: De once a cuatro, entrada gratis.

Nacional de Ciencias Naturales, Castellana (Hipódromo): De nueve a doce, diario, y de nueve a doce y media, festivos.

Nacional del Prado, Paseo del Prado, 9: De diez a cuatro, diario, y de diez o dos, festivos; Domingos y jueves gratis.

Naval, P. Ministerios 7: De diez a una, diario.

PAPELERIA
DE
MODA



El mayor surtido en plumas estiligráficas y lapiceros automáticos. Casa especializada en artículos para regalo.
VIUDA DE M. DE NAVARRO
Preciados, 5 MADRID Tel. 10.197

Un momento!

Tome las señas de esta Casa. compre en ella una vez, y será la Papelería donde se surta siempre.

¡No lo olvide!

Palacio de la estiligráfica

5, PRECIADOS, 5

MADRID



Casa Adoración

ULTIMAS NOVEDADES DE PARIS

Sombreros para señoras y niñas.

4, CALLE DEL PRADO, 4

TELEFONO 14226

"Cafés Vere"

Pruebe estos cafés.

Le gustarán mucho

Fuencarral, 103

TELÉFONO 52729



Abrigos pieles riquísimos

A 160 pesetas

Carmen, 10 := GRANDE

Madrid a Zaragoza y Barcelona

Exprés n.º 802.—1.ª y 3.ª.—Coche Restaurant.
Salida a las 9,30.
Exprés lujo n.º 804.—1.ª Butacas.—Coche cama
y coche restaurant. Salida a las 20.
Correo n.º 810.—1.ª, 2.ª y 3.ª Salida a las 21,10

ESTACIONES	Tren n. 802	Tren n. 804	Tren n. 810	
MADRID Atocha.....	S..	9,30	20,—	21,10
Torrejón de Ardoz.....	>	>	>	21,55
Alcalá de Henares.....	>	>	>	22, 9
GUADALAJARA.....	J.S..	10,27	20,56	22,36
	LI..	10,32	21, 1	22,42
Jadraque.....	>	>	>	23,43
Sigüenza.....	>	12, 6	22,38	0,42
TORRALBA.....	J.S..	12,32	>	1,12
	LI..	13, 4	>	1,30
Arcos de Jalón.....	>	13,10	22,42	2,—
Santa María de Huerta.....	>	>	>	2,14
ARIZA.....	J.S..	13,32	>	2,29
	LI..	13,34	>	2,44
Alhama de Aragón.....	>	13,51	0,22	3,09
Ateca.....	>	>	>	3,30
CALATAYUD.....	J.S..	14,17	0,52	5,50
	LI..	14,19	0,52	4, 3
Paracuellos de la Ribera.....	>	>	>	4,29
Morés.....	>	>	>	4,59
Morata de Jalón.....	>	>	>	4,52
Ricla.....	>	>	>	5, 8
Calatorao.....	>	>	>	5,17
Salillas de Jalón.....	>	>	>	5,26
Rueda de Jalón.....	>	>	>	5,44
Plasencia de Jalón.....	>	>	>	5,55
CASETAS.....	J.S..	15,43	2,22	6,26
	LI..	15,47	2,26	6,49
Utebo-Monzalbarba.....	>	>	>	6,58
ZARAGOZA.....	J.S..	16,—	2,40	7,10
850.000 habitantes	LI..	16,15	2,52	8, 5
La Cartuja.....	>	>	>	8,20
El Burgo.....	>	>	>	8,32
Fuentes de Ebro.....	>	>	>	8,47
Pina.....	>	>	>	8,59
Quinto.....	>	>	>	9,12
Vella de Ebro.....	>	>	>	9,22
La Zaida.....	>	>	>	9,33
PUEBLA DE HIJAR.....	J.S..	17,34	>	10, 3
	LI..	17,35	>	10, 8
Samper Calanda.....	>	>	>	10,25
Chiplana.....	>	>	>	10,32
Caspe.....	>	18,23	4,52	11,11
Flix.....	>	19,32	>	12,42
Ascó.....	>	>	>	12,54
García.....	>	>	>	13, 7
MORA LA NUEVA.....	J.S..	19,52	6,16	13,15
	LI..	20,—	6,28	13,48
Guiamets.....	>	>	>	14,10
Marsa Falset.....	>	20,39	>	14,44
Riudecañas Botarell.....	>	>	>	15,16
Borjas del Campo.....	>	>	>	15,26
REUS.....	J.S..	21,10	7,38	15,36
	LI..	21,14	7,41	15,46
Morell.....	>	>	>	16,—
RODA DE BARA.....	J.S..	>	>	16,45
	LI..	>	>	16,48
SAN VICENTE.....	J.S..	22, 4	8,25	16,58
	LI..	22, 5	8,26	17, 6
Cubellas.....	>	>	>	17,27
VILLANUEVA Y GELTRÚ.....	J.S..	>	>	17,34
	LI..	>	>	17,39
Sitges.....	>	>	>	17,51
Castelldefels.....	>	>	>	18,19
Gavá y Viladecans.....	>	>	>	18,27
Prat Llobregat.....	>	>	>	18,39
Sans.....	>	>	>	18,53
Paseo Gracia.....	>	23, 4	9,24	18,59
BARCELONA Francia.....	LI..	23, 5	9,35	19,11
1.000.000 de habitantes				

LA CORUÑA

MARTIN NAVAZO

Vinos - Restaurant - Cervezas - Li-
cores de todas las marcas - Mariscos
del día - Aperitivos y bocadillos - La
peña más clásica.

4, ALCALÁ 4

RELOJERIA

DE

MANUEL ALVAREZ

Compra y venta de relojes de todas clases, anti-
guos y modernos.

6, CALLE DEL PRADO, 6.—Teléf. 14226

FÁBRICA Y ALMACÉN

de pianos, órganos y armoniums

Ricardo Rodríguez

VENTAS AL CONTADO Y A PLAZOS

Despacho: Ventura de la Vega, 3

Talleres: Pizarro 19 (Palacio de Chosté)

Teléfono 12.344

Relojería y platería

Bisutería fina

CARLOS PERLA

Objetos para regalos, Relojes desde 7 pesetas.

4, Carretas, 4

GRAN FERRETERIA - MATERIAL ELECTRICO

Especialidad en artículos para Colegios y Comunidades

PEDRO ORCASITAS

SUCESOR DE PEÑA

Agujas, cuchillos, tijeras, navajas de afeitar y de
bolsillo, Efectos de pescar. Bateria de cocina.
Herramientas para zapateros y guarnicioneros.
— — — Cubiertos. — — —

Esparteros, 10 MADRID Teléfono 13346

La Regional

Vinos finos de mesa. :- : Servicio a domicilio

Gran vino "El Padre Eterno"

y blanco "LA PALMA"

1, Los Madrazos, 1

Teléfono 13563

Zacarías Madrid

Se encarga de hacer toda clase de Seguros y en
particular de «La Equitativa de Madrid», em-
presa de seguros contra enfermedades y entierros,
también facilita terrenos en sitio céntrico desde
10 pesetas al mes.— Para informes:

48, Mesón de Paredes, 48

EL ENCANTO DEL HOGAR



"Vampiro"
A. E. G.

LIMPIA TODO SIN TRABAJO ALGUNO

"Dandy"

A. E. G.

GARANTIZA

BRILLO ESPEJO



Pida usted demostraciones gratuitas al

Teléfono 52.098

A. E. G.-Paseo de Recoletos, núm. 17

Peletería "LLANA"

CASA DE CONFECCIONES ACREDITADA

Antes de hacer sus compras
de pieles, en beneficio de
usted visite esta Casa.



Coloreros, 1 pral. esquina a **Mayor, 24**
TELÉFONO, 11.187

Calefacción Eléctrica



Sin tufo ni peligro

Estufas A. E. G.

Precios muy ventajosos

GRAN SURTIDO

Paseo de Recoletos, 17.---MADRID



¿No le agradaría
a usted esta diversión?

El charleston, el foxtrott, el black-botton... todos los bailes modernos en su propia casa, ejecutados por las mejores orquestas europeas, por los más famosos jazbands, y fielmente reproducidas con un

TELEFUNKON 4

Escuche una sola vez este aparato y se maravillará de su perfección.

TELEFUNKEN

⤴ Pida Vd. precios y listas de toda clase de material para T. S. H.
a la A. E. G. Ibérica de Electricidad, S. A.

Paseo de Recoletos, 17.-Madrid.

SGCB2021