

Sexto año de publicación no interrumpida.

ESPECTÁCULOS DE MADRID

REVISTA DIARIA
Y
GUIA DE LA CAPITAL

CRÓNICAS = NOVELAS = PASATIEMPOS =
TEATROS = TOROS = CINES = VARIETÉS Y SPORT

— Se reparte gratis —



·DIRECCIÓN·

CONDE DE ROMANONES, 2 - ESQ. A CONCEPCIÓN JERÓNIMA

Unión Musical Española

Carrera de San Jerónimo, 30 (edificio propiedad) y Preciados, 5.

Autopianos, Pianos, Armoniums, Instrumentos accesorios, Rollos Diana.
Música Española y Extranjera. AUTOPIANOS DE ALQUILER.

Casa la más surtida y más barata de España.



Odeon



Máquinas y Discos

PLAZOS Y CONTADO

EL MEJOR Y MÁS ARTÍSTICO REPERTORIO

AGENCIA EN MADRID:

PRECIADOS, 1 Y PELIGROS, 14 Y 16



Distribución de nuestras tiradas

Todos los días, de doce y media a dos en los Casinos de Madrid, Bellas Artes, Gran Peña; en los Hoteles Palace, Ritz, París, Inglés, Reina Victoria y Regina.—De cuatro a cinco de la tarde, en los siguientes Cafés y de esta forma: *Martes, Fuegos y Sábados*, Cafés Oriental, Lisboa, Puerto Rico, Universal, Colonial y Madrid; *Miercoles, Viernes y Domingos*, Cafés Foranos, Lion d'Or, Maison Dorée, Café-Bar La Montaña, Savoia y Norte.

Diariamente se reparte también en los Bares Villa-Rosa, Plaza de Santa Ana, 17, «Madrid-Sevilla» y en Echegaray, 21.—Lo que avisamos a los señores anunciantes para que lo comprueben.

Para toda clase de anuncios y propagandas diríjense a la Dirección

2, Conde de Romanones, 2

(Esquina a Concepción Jerónima)

Tarifa general de la Compañía del Metropolitano Alfonso XIII

	Sol-Ventas, 0,21	Sol-Vallecas, 0,20	Sol-Norte, 0,25
Quivredo...	21	20	21
S. Bernardo	21	20	21
Noviciado	21	20	21
St. Domingo	21	20	21
Isabel II...	21	20	21
Sevilla...	21	20	21
Banco...	21	20	21
Retiro...	21	20	21
P. Vergara	21	20	21
Goya...	21	20	21
M. Becerra	21	20	21
Ventas...	21	20	21
P. Vallecas	21	20	21
Pacifico...	21	20	21
M. Pelayo	21	20	21
Atoche...	21	20	21
A Martín	21	20	21
Progreso...	21	20	21
P. del Sol	21	20	21
Gran Vía	21	20	21
Tribunal...	21	20	21
Billbao...	21	20	21
Chamberí...	21	20	21
Iglesia...	21	20	21
Riaz Porra	21	20	21
C. Caminos	21	20	21

VILLA-ROSA

RESTAURANT

El mejor y más típico en su género y el preferido por la buena Sociedad.

SERVICIO PERMANENTE.—PLATO DEL DIA
SERVICIO A LA CARTA

Visite usted VILLA-ROSA

Plaza del Principe Alfonso, 17.-Tel.º 12.270

TELEFONO 10 251



No tiene sucursales

Fotografía Laurgraff

Montera, 42, planta baja

Sucursal en Preciados, 16, planta baja

Magníficas postales desde tres ptas., kilométricos, pasaportes y carnes entregados en el acto.

SE HACEN AMPLIACIONES

Horario de trenes.

Compañía del Norte.

	Salida de Madrid	Llegada a Madrid
Expreso Hendaya (vía Avila).....	21,30	22,30
Expreso Galicia (vía Avila).....	19,20	9,40
Rápido Hendaya (vía Avila; nuevo)	10	21
Sudexpreso Francia (vía Avila)....	22	10,10
Rápido Asturias Santander.....	9	22,15
Rápido Francia (vía Avila).....	9,30	21,20
Expreso Santander (vía Segovia)..	20,40	10,25
Correo Santander (vía Avila).....	19,30	8,15
Correo Asturias (vía Segovia).....	18	8,30
Correo Galicia (vía Avila).....	19,45	7,45
Correo Hendaya (vía Avila).....	22,45	6
Mixto Francia-Bilbao (vía Avila)..	6	19,40
Mixto Galicia (vía Segovia).....	10,25	14,50
Mensajerías Segovia.....	6,50	15,45
Ligero Avila.....	7,45	17,10
Ligero Segovia.....	8	8,5
Tranvía Pozuelo.....	16,35-21	18,47
Tranvía Cercedilla (domingos)....	6,50	12,55

Madrid-Zaragoza-Alicante

Rápido Barcelona.....	9,30	22,20
Rápido Ali ante Valencia y Cartagena	9,30	22
Rápido Andalucía.....	9,50	20,20
Expreso Barcelona y Zaragoza....	20	9,20
Rápido Andalucía.....	22,4	8,50
Rápido Algeciras.....	18,50	10,15
Rápido Toledo.....	9,15	20,10
Rápido Badajóz (alternativo).....	8,40	21,20
Correo Barcelona y Zaragoza.....	21,10	8,15
Correo Zaragoza.....	18,50	11,35
Correo Andalucía.....	22	7
Correo Badajóz.....	19	0,25
Correo-expreso Alicante.....	20,35	7,30
Correo-expreso Valencia.....	21,55	8,35
Correo-expreso Cartagena.....	23	8
Correo Cuenca.....	18,30	11
Correo Toledo.....	18	10,30
Omnibus Guadalajara.....	10	8,20
— — — — —	16,30	17,35
— — — — —	20,10	21,10
Omnibus Barcelona.....	7	20,10
Omnibus Sigüenza.....	13,20	14,50
Omnibus Aranjuez.....	13	15,35
Omnibus Toledo.....	7,45	14,35
— — — — —	21,15	22,15
Omnibus Alcázar.....	17,15	11,40
Mixto Alicante-Valencia Cartagena	10,20	18
Mixto Andalucía y Cuenca.....	7	21,40
Mixto Aranjuez y Cuenca.....	19,30	9,45
Mixto Badajóz y Toledo.....	12	17,25
Tranvía Getafe.....	6,20	7,45
— — — — —	9	13,15
— — — — —	14,15	3
Omnibus Aranjuez (domingos) ...	7,30	21,07
Tranvía Getafe (días laborables) ..	3	16
Tranvía Getafe (días festivos).....	3	19,10
Tranvía Getafe (días festivos, hasta septiembre).....	3	20,45



Casa MERL

PAPELERIA

Arrreglo de todas las ma-
de stylográficas, estuche
de dibujo.

Echegaray, 7

Teléfono 15 929

Vinos finos de Mesa

INFANTA

De sus Viñedos y Bodegas en Chinchón
Vinos de Rioja GOMEZ CRUZADO
Coñac y Ponche Caballero

Barcelona, 12.--MADRID.--Teléf. 15.6

RELOJERIA

DE

MANUEL ALVAREZ

Compra y venta de relojes de todas clases, a
guos y modernos.

6, CALLE DEL PRADO, 6 —Teléf. 14226

LA CORUÑA

MARTÍN NAVAZO

Vinos, restaurant, cervezas, licores de todas las
marcas, mariscos del día, aperitivos y bocadillos

La peña más clásica de Madrid

4, ALCALA, 4



Carteleras de Cines y Deportes

CINEMATOGRAFOS

Real Cinema (Plaza Isabel II). Todos los días gran programa tarde y noche, Domingos y días festivos por secciones.

Príncipe Alfonso (Génova).— Tarde y noche colosal programa. Domingos y festivos por secciones.

Monumental Cinema (Plaza de Antón Martín).— Cinco y media y diez noche, gran programa, Domingos y festivos por secciones.

Cinema del Callao (Plaza del Callao).— Todos los días, tarde y noche, grandes programas de películas, Domingos y festivos por secciones.

Sage (Palacio de la Música, Avenida Pí y Margall).— A las seis y a las diez, grandes programas de películas. Sábados conciertos, Domingos y días festivos por secciones.

Cine de San Miguel (Plaza de San Miguel).— A las cuatro y media y nueve y media, colosales películas. Domingos secciones.

Cine Ideal.— A las cinco y media y a las diez, grandioso programa de películas, Domingos y días festivos por secciones.

Cinema Bilbao (Fuencarral, 122).— Tarde y noche, secciones de cinematógrafo. Domingos por secciones.

Cinema Goya (Calle Goya).— A las seis y a las diez, gran programa de cinematógrafo, Festivos por secciones.

Cine Argüelles (Calle del Marqués de Urquijo).— Tarde y noche grandes secciones.

Royalty (Calle Génova).— Selecto programa de cinematógrafo.

Cine Madrid (Calle Tetuán) Tarde y noche gran programa de películas. Domingos y días festivos por secciones.

Cinema España (Paseo de San Vicente).— A las cuatro y media y nueve y media, grandes programas de películas. Domingos por secciones.

GRAN COLMADO ANDALUZ

“EL GALLO”
PEDRO GARCIA



Vinos de marcas - Soleras superiores
Chatos estilo Málaga a 0,10 y 0,15
cada chato, con sus clásicas tapas.

Paseo de Extremadura, 52 (Pla. del Angel).
Parade del tranvia

¡No deje de visitarla! ¡Lo más clásico de Madrid!

LINEA AEREA

Madrid=Lisboa=Sevilla

Unión Aérea Española S. A.

Salida de Madrid:

LUNES,
MIERCOLES
y VIERNES

Para informes y detalles con precios,
etcétera:

Teléf. 12037 -:- MAYOR, 4

Casa Adoración

ULTIMAS NOVEDADES
DE PARIS

Sombreros
para
señoras
y niñas.

4, CALLE DEL PRADO, 4
TELEFONO 14226

Clemente y García

Camisería y ropa blanca

Equipos, canastillas, batas,
blusas. Especialidad en ropas para niños

31, MAYOR, 34



Soluciones del día anterior

LOGROGRIFO NUMERICO

- 1.4.7.6.2.1.8— Ciriaco.
- 2.3.6.7.4.2— Asiria.
- 5.2.7.6.2— María.
- 7.8.5.2— Roma.
- 5.2.7— Mar.
- 3.6— Sí
- 5— M.
- 5.4— Mí.
- 8.3.8— Oso.
- 3.2.7.2— Sara.
- 5.8.3.1.2— Mosca.
- 2.3.8.5.2.7— Asomar.
- 5.2.7.2.3.3.6— Marassi.
- 1.2.3.4.5.6.7.8— Casimiro.

NOMBRES ARITMETICOS

+ 41562 Marzo
 + 3132 Caco

— 44694
 — 41532 Marco

= 3162 Cazo

Marco + Caco — Marco = Cazo

FUGA DE VOCALES Y CONSONANTES

¿Qué es nuestra vida más que un
 (breve día
 Do apenas nace el sol cuando se
 (pierde
 En las tinieblas de la noche fría?...
 ¿Qué es más que el heno a la maña-
 (na verde,
 Seco a la tarde?

REINA VICTORIA Carrera de San Jeronimo

A las seis y cuarto
 A las diez y media

María del Mar

TEATRO ESLAVA

A las seis y cuarto
 La deseada
 A las diez y cuarto
 Pequinito entre ellas
 Las castigadoras

TEATRO PAVON

A las seis y media
 A las diez y media

Los bullangueros

TEATRO DE LA PRINCESA

A las seis y media y diez y media

Las aviadoras

TEATRO NOVEDADES

A las seis y cuarto
 A las diez y cuarto

Don Juan Tenorio

CIRCO PRICE

A las seis. Matinée infantil
 A las diez y cuarto

Exito de Banowaerds, ex-
 traordinarios gimnastas. Se-
 lecto y variado programo por
 toda la compañía de circo.

61

DE LA VIDA, HEAST

BE O
 SEGUN UN LI ESCO

jante agudeza; no ob
 le dijo:

Rey.— Idiota, rústico
 entrar en mi cuan
 carada?

Bert. — ¿Quién? El car
 Rey.— Pues ¿de qué
 que dices?

FABÚLA DEL
 QUE BER

Bert.— Has de saber
 era sumamente p
 nudo, era Ouy re
 en lugar de darn
 nos solía contar a
 quedásemos dorm
 pues entre el ham
 satisfacía, se daba
 quería, hasta el d
 que

ALBERTO

Pulseras de pedi
 da, especialidad.



Ultimas
 creaciones,

7, Carretas, 7

TEJIDOS

Alta de Sa

Fabricación

ALMA

3, C

EL PROYECTO
 Para hoy 10 de
 Noviembre de 1927 1.551

DRAMA
HECISTUCIAS DEL RUSTICO
EUOLDO
 LIBRO EN EL AÑO 1855
 (Continuará.)
 ... algo enfado contra él y
 ... quién te ha enseñado a
 ... manera tan grosera y tan des-
 ... enseñarlo a tí ese cangrejo
O Y LA LANGOSTA
VENTA AL REY
 mi padre tenía diez hijos y
 me sucede a mí muy a me-
 nos aun el pan para cenar, y
 alimento para poder dormir,
 y cuentecillos para que nos
 da lo mismo que deseaba,
 año, cuando la primera no se
 sueño, y así lograba lo que
 que la Providencia asistía
 (Continuará.)

OSU (S. A.)
 6.—Barcelona
 ROS BLANCOS
 al en Madrid:
ZA, 3

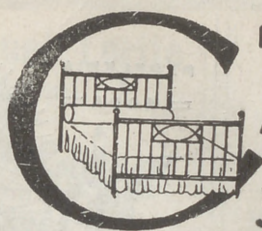

PARA ADQUIRIR LAS MEJORES
AMAS DORADAS
 dirigirse a la FABRICA
34. CALLE DE LA CABEZA 34

INFANTA ISABEL

A las seis y media
 A las diez y media
 La cuestión es pasar el rato

TEATRO COMICO

A las seis y media
 Los lagarteranos
 A las diez y media
 Los lagarteranos

TEATRO ALKAZAR

A las seis y cuarto
 El orgullo de Albacete
 A las diez y media
 Maria Fernández

ZARZUELA

A las seis
 A las diez
 La villana

FONTALBA

A las seis y cuarto
 A las diez y cuarto
 El hijo del diablo

FRONTON JAI-ALAI

A las cuatro
 Primero, a remonte, Os' ola
 za y Berolegui contra Zabale-
 ta y Echániz; segundo, a pala
 Gallarta II y Jauregui contra
 Izaguirre y Begoñés III.

Soluciones del día anterior

CUENTASILABAS

Reuno	Codos	Catres	Chantres
Fauno	Sordos	Dotes	Buitres
Lados	Tordos	Sastres	Vientres
Dados	Cerdos	Postrés	Coséis

LOGOGRIFO

Tu logogrifo es sencillo.
 Pues el «todo» es «Pepe-Hillo».

AL PIE DE LA LETRA

A la puerta de un sordo
 cantaba un mudo
 y un ciego les miraba
 con disimulo.
 Esto, lector, no tiene
 nada de mérito;
 yo ví tallar a un manco
 y... echarme el pego.

¡MAS ALLA!..

Huyamos de la duda, dijo un día
 harto de vacilar mi pensamiento;
 y a otros espacios con potente alien-
 (to,
 voló ignorante, sin temor ni guía.
 Halagüeña y radiante de alegría,
 «la esperanza» detúvole un momen-
 (to,
 mas no le satisfizo, y avariente,
 el «más allá» buscó lo que apetecía.
 dió un paso más y la pendiente ruda
 del círculo fatal en que rodaba
 rápidamente le volvió a la duda.

INAUGURACION PROXIMA

Muy pronto podrá V. comer muy agusto en el

== TIBIDABO ==

MADRILEÑO

Gran restaurant.—Carretas, 4 primero

TARIFA DE CORREOS. — Correspondencia ordinaria

PUNTO DE DESTINO	CARTAS		Tarjetas postales	Libros manuscritos y obras aseguradas	Banco de certificación
	Tipo de peso	Francia			
	Gr.	Cts.			
Interior de las poblaciones.....	20	15	15	20	30 (h)
Península, Islas Baleares, Canarias, posesiones españolas del Norte de África y Andorra....	25	25	15	25	30 (h)
Portugal, Gibraltar, Filipinas y América.....	25	25	15		30
Pernando Pío, Annobon, Cebs y demás posesiones del Golfo de Guinea.....	20	30	15	20	30
Oficinas españolas en Marruecos y Tanger.....	30	20 (a)	15	30	30
Todos los demás países.....	20	40	25		40

(a) Los primeros 20 gramos son 40 centimes, y cada 20 gramos que exceda de los 20 primeros, 20 centimos. — (b) Por excepción es de 5 centimos solamente el importe del certificado para los impresos que contienen libros, sin que haya derecho a indemnización en caso de extravío.

LINEAS DE TRANVIAS

- 1 Sol-Salamanca..... 0,15
- 2 Sol-Arguñel..... 0,15
- 3 Salamanca-Sol, 0,15. — Sol-Quedo, 0,15
- 4 Servicio especial Plaza de Toros, Cda. de Nilos, 0,20. — Toros, 0,50
- 5 Sol-Paradiñas..... 0,15
- 6 Goya-Sol, 0,15. — Sol-Arguñel, 0,15
- 7 Sol-Hipódromo..... 0,15
- 8 Bombilla-Sol, 0,30. — Sol-Hpno., 0,15
- 9 Sol-Bombilla, 0,20. — Sol-Norte, 0,20
- 10 Sol-Estación del Norte..... 0,15
- 11 Arguñel-Bibao-Rediro..... 0,15
- 12 Sol-Arguñel (Resabas)..... 0,15
- 13 Antón Martín-Sol, 0,10. — Sol-Quedo, 0,10
- 14 P. Vills-Sol, 0,25. — Sol-Quevedo, 0,10
- 15 P. Vallecas-Sol, 0,25. — Sol-Cham-berí-Olavide, 0,10
- 16 Sol-Piñco, 0,25. — Sol-A. Martín, 0,10
- 17 C. Camiños-Sol, 0,10. — Sol-Pgs., 0,05
- 18 Obelisco-Sol, 0,10. — Sol-S. Fco., 0,10
- 19 C. Camiños-P. Alonso Martínez, 0,10
- 20 C. Camiños-Red de San Luis, 0,10
- 21 Sol-Pozos (por Leganitos)..... 0,15
- 22 Pozos-Sol, 0,15. — Sol-Embajads., 0,10
- 23 Sol-Fuentechilla..... 0,10
- 24 P. Myr-Crb. Bajo, 0,20. — C. Alto, 0,10
- 50 Sol-Espenal P. de Toros, Cda. de Gloria, 0,30. — Cda. de Toros, 0,50
- 25 Plaza Mayor-Leganes..... 0,50
- 26 Cibeles-Puerta de Toledo..... 0,15
- 27 Pozos-Sol, 0,15. — Sol-Delicias, 0,15
- 28 Red de San Luis-Prosperidad, 0,20
- 29 Puente Vallecas-Antón Martín, 0,20
- 30 Hipódromo-Chamartin la Resa, 0,15
- 31 Sol-Diego de León (por S.), 0,15
- 32 Santo Domingo-Estación Norte, 0,15
- 33 Santo Domingo, Pozas, 0,15
- 34 Plaza Mayor-Puerta del Angel, 0,10
- 35 C. Camiños-Glorieta de Bilbao, 0,10
- 36 Cibeles-Puente de la Princesa, 0,15
- 37 Cibeles-Goya (línea), 0,15
- 38 Pozas-Plaza S. Cruz (P. V. R.), 0,15
- 39 Prosperidad-P. A. Martínez, 0,15
- 40 Prosperidad-Pozas, 0,15
- 41 S. Domingo-Pozas, 0,15
- 42 E. Agric., 0,10. — E. Agric., 0,15
- 43 Cibeles-Hipódromo, 0,15
- 44 Cibes-Pás., 0,10. — Pías-Vías, 0,10
- 45 Cibeles-Plaza Manuel Becerra, 0,15
- 46 Prosperidad-Serrano, 0,10
- 47 Plaza Mayor-Mataderos, 0,05
- 48 Plaza Mayor-Mataderos, 0,20
- 49 Quevedo-Cibeles-P. Atocha, 0,15
- 50 Gloria, Ruiz Jimenez-G., Grde., 0,15

PAPELERIA DE MODA



El mayor surtido en plumas estilográficas y lapiceros automáticos. Casa especializada en artículos para regalo. VIUDA DE M. DE NAVARRO. Piedad 5. MADRID. Tel. 10.197

Un momento!

Tome las señas de esta Casa, compre en ella una vez, y será la Papelería donde se surta siempre.

No lo olvide! Palacio de la estilográfica

5, PRECIADOS, 5 MADRID

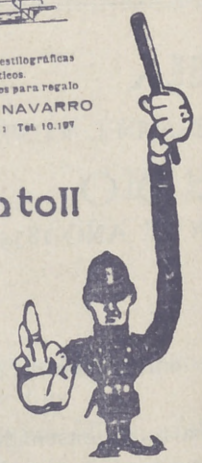

Telefono 54.882

LVIS FEIJCO

TALLERES DE FOTOGRAFADO

COLEGIATA-6-MADRID

Telefono 54.882

PARA COLCHONES Y LANAS

SEVERO

EL «REY» DE LA LANA

Precios especiales para hoteles, casas de huéspedes y entidades grandes.

Calle de SANTA ANA, 4, Lanería

TELEFONO 16478

DROGUERIA Y PERFUMERIA

José Alarcón

ATOCHA, 88

Drogas para todas las Industrias

Especialidad en esencias y colorantes para gaseosas y confitería

No comprar sin consultar precios en esta Casa

Sastrería de Manuel Lorite

(Hijo y Sucesor de Pedro Lorite)

CORTE ÚLTIMA MODA

ABRIGOS, PELLIZAS Y TRAJE ÚNICO

REGLAMENTARIO PARA SOLDADOS DE CUOTA

PRECIOS ECONÓMICOS

TOLEDO, 22 al 26

Esmaltador de Moda

NOMBRE REGISTRADO NÚM. 62.961

Condecoraciones Civiles y Militares.—Escudos Heráldicos.—Esmaltes Traslucidos.—Cartelas en oro y plata para Homenajes.—Sortijas de indio patentadas.

ATOCHA, 5. 1.º **J. Saz** MADRID

FÁBRICA Y ALMACÉN

de pianos, órganos y armoniums

Ricardo Rodríguez

VENTAS AL CONTADO Y A PLAZOS

Despacho: **Ventura de la Vega, 3**

Talleres: **Pizarro 19 (Palacio de Chaste)**

Teléfono 12 344

Relojería y platería

Bisutería fina

CARLOS PERLA

Objetos para regalos, Relojes desde 7 pesetas.

Conde de Romanones, 1, duplicado

Carretas, 4

CINE PATHE BABY

Nuevo modelo perfeccionado. D. M.; Camera Baby, para impresionar películas; Super-Baby, para proyectar películas de 100 metros.

Revelado de películas, arreglo y reajuste de toda clase de aparatos.

Casa Zato.--Peligros, 14.

Tinte Parisiën

El tinte de moda.—Sin rival en todo trabajo delicado y de importancia.

VISITE SU LOCAL EN LA SEGURIDAD DE SER CLIENTE CONTINUO

51, MAYOR, 51

Servicio de Correos

Central de Correos (Plaza de Castelar)

ESTAFETAS URBANAS

Núm 1 Jorge Juan, 20 y 22.—2 General Zabala, 14 (Prosperidad).—3 Santa Engracia, 155.—4 Florida, 7.—5 Carrera de San Francisco, 17.—6 General Orzá, 8.—7 Santa Isabel, (esquina a Brumen).—8 Ronda Conde Duque, 11.—9 Hermosilla, 89.—10 Fuencarral, 138.—11 Paseo de Extremadura, 25.—12 Carretas, 10.—13 Lozano, 14 (Gulndalera)—14 Montalbán, 1 (Central).

SERVICIO DE TRANVIAS

Sitios de recogida: Estación del Norte — Atocha (puerta y glorietta) — Plaza de Castelar.—Puerta del Sol (frente a Gobernación y esquina a Carretas) — Nicolás María Pileoro (esquina a San Jerónimo).—Plaza de la Independencia.—Claudio Coello (esquina a Alcalá) — Red de San Luis — Princesa (cruce con Marqués de Uquijo). — Plaza Mayor. — Centro Caminos y Ventas del Espíritu Santo. Horas:—de 8 a 12 y media mañana y de u a 8 y media tarde.

ESTACIÓN DEL NORTE

Horas de recogida De las 16 a las 21 50.

Cartas —Cinco minutos antes de la salida de los trenes.

Impresos.—Desde las 16 hasta las 18

Certificados y Valores.—Correo de Galicia, hasta las 16.40 — Correo de Santander, 17 — Correo de Asturias, 18.40 Expres de Irún, 21.00 — Correo de Irún, 21.30 — Mixtos de Galicia, Asturias y Santander, 21.00.

Horas de recogida de las cartas. Galicia, a las 15.40. Asturias y Santander, 16.40 Aragón y Cataluña, 17.05. — Tajo (Cáceres) y Extremadura, 17.55 — Alicante y Murcia, 17.55. — Valencia, 19.10 — Andalucía, 19.30 — Norte y extranjero, 21.00.

Cartas certificadas. — De 9 de la mañana a 12 de la noche Para que salgan en los correos del día, precisa certificar dos horas antes de la salida de los trenes correos. En otro caso, utilícense las Estafetas de alcance de las estaciones del Norte y Mediodía Para el extranjero de 9 a 5 y de 7 a 12 de la noche

Valores declarados — De 10 de la mañana a las 17.30, a excepción de Galicia, Asturias y Santander, a las 15.00 Aragón y Cataluña, a las 16.30 — Andalucía y Norte, a las 18.—Caja: de 11 a 17 — Domingos, de 11 a 13

Impresos certificados — Por la calle de Montalbán, en el Pasaje, a la izquierda) — Líneas de Galicia, Asturias, Santander, Segovia y Salamanca, de 10 a 13.50 — Líneas de Aragón, Extremadura Tajo, Mediterráneo y Cuenca, de 10 a 14.50 — Líneas de Andalucía, Norte, Almorox y Colmenar, de 10 a 15.50 Estas horas son para el público que imponga de 1 a 3 certificados. Siendo más de 3, precisa relación por duplicado y sólo de 10 a 13.00 para el extranjero de 9 a 12.

Lista de Correos De 9 mañanas a 6 tarde.

ESTACIÓN DEL MEDIODÍA

Horas de servicio: De las 16,30 a las 21.30.

Cartas —Hasta diez minutos antes de la salida de los trenes

Periódicos e impresos.—Cuenca hasta las 16.40. Aragón, hasta las 17.30 Demás líneas, hasta las 18

Certificados y valores. Cuenca hasta las 16.40 — Aragón (expres), 17.30. — Aragón (correo), 17.45 — Extremadura, 18.10 — Andalucía (expres), 19.30. — Alicante y Cartagena, 19.45.—Andalucía (correo), 20.10.—Valencia (expres), 20.45.

Casas de Socorro

Buenavista, Castelló, 65, Teléf. 52 430.—Centro, Navas de Tolosa, 10, Teléf. 10.025.—Congreso, Fúcar, 8, Teléf. 10.048.—Chamberí, Eloy Gonzálo, 15, Teléf. 30.271.—Hospicio, Augusto Figueroa, 45, Teléf. 16.159.—Hospital, Santa Isabel, 36, Teléfono 10.034.—Inclusa, Encomienda, 21, Teléfono 10.406 —Latina, Carrera de San Francisco, 8, Teléfono 10.022.—Palacio, Cristinos Martos, 3, Teléfono 30.073.—Universidad, San Bernardo, 68, Teléfono 15.032.

Tarifa para el servicio de Automóviles

Al servicio público, clasificados por su categoría de fuerza y distinguidos por franjas en los colores azul, naranja y verde:

FRANJA AZUL	Pesetas
Los 800 primeros metros.....	0,80
Por cada 200 metros más.....	0,20
Por cada hora que el coche esté parado, en fracciones de 0,20.....	4,00
FRANJA NARANJA	
Los 800 primeros metros.....	0,60
Por cada 200 metros más.....	0,10 y 0,20
Por cada hora que el coche esté parado en fracciones de 0,10 y 0,20.....	3,00 y 4,00
FRANJA VERDE	
Los 800 primeros metros.....	0,40
Por cada 200 metros más.....	0,10
Por cada hora que el coche esté parado en fracciones de 0,20.....	3,00

Madrid.-Sus hoteles y sus precios.

NOMBRES	PRECIO EN EPOCA NORMAL				Servijum-bre.	
	Pensión completa por habitación		Comidas.			Baño.
	Mín.	Máx.	Desayuno	Almuerzo		
Grand Hotel.....	20	32	2,50	7	2	16
Hotel Alfonso XIII.....	20	45	1,50	8	2	15
Hotel Americano.....	12,50	30	1,50	6	2	12,50
Hotel Central.....	10,50	15	1	6	2	10
Hotel Continental.....	10	15	1	6	2	10
Hotel Inglés, S. A.....	20	25	1	8	2	15
Hotel Oriente.....	12	25	2,50	8	2	15
Hotel Roma.....	25	32	2,50	10	1,50	15
Palace Hotel.....	42,50					20

San Sebastián.—Hotel de France en Suisse. desde 15 pesetas. Todo confort Guetaria. 7.
Zaragoza.—Hotel Universo y Cuatro Naciones.

CASA LUIS

Vinos - Cervezas - Licôres
Antiguo dependiente de LA CORUÑA
El sitio más delicioso de Madrid
Aperitivos, Refrescos, Vinos y Licôres de las más acreditadas marcas.
18, Los Madrazos, 18

¡¡Chalecos!!

¡¡Camisas, Corbatas!!
Imposible mejorar nuestro surtido y precios.
EL FENIX
Mayor, 37.—MADRID

DENTADURAS Y ALHAJAS

Aunque estén rotas compro
Felipe, III, núm. 1, Joyería
(Entre Plaza y calle Mayor)

Mesón del Segoviano

El más popular de la Corte. donde se admiran los famosos frescos pintados por el gran attista granadino Arturo Gil Alguacil.—Espacioso Garage.
Cava Baja, 28 y 41.—Teléfono 14.853

Gran sastrería «LA ARGENTINA»

Trajes a medida, negros, azules y fantasía
¡¡De 40 a 150 pesetas!!
Corte americano
Toledo, 69 (Junto al Café San Millán)

La Regional

Vinos finos de mesa. :-: Servicio a domicilio
Acreditado vermouth A. D. A.
y blanco LA PALMA (Huelva)
1, los Madrazos, 1
Teléfono 13563

EL CISNR



NUM 44.788

FABRICA DE IMPERMEABLES

Impermeables de señora y caballero desde 40 pesetas.
Idem trincheras, tres telas, 60.—Capitas para niños desde 7,50 pts.

FELIX RIESCO

Plaza del Progreso, 3, pral.—MADRID

Tip. LOS TEATROS. Cra. de San Francisco, 9.—MADRID

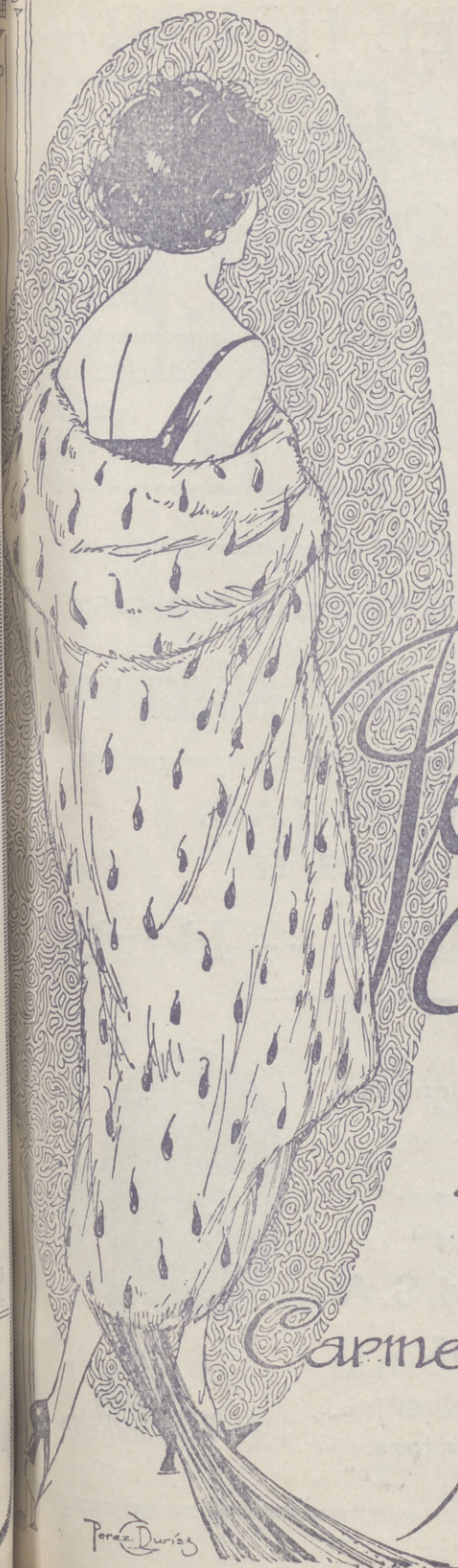

PROVEEDORES DE LA

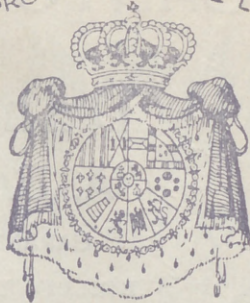

REAL CASA



Peletería Francesca

Vilayera

Carmen, 4 - Teléf. 15902
Madrid

Perez Durán

EL ENCANTO DEL HOGAR



"Vampiro"

A. E. G.

LIMPIA TODO SIN TRABAJO ALGUNO

"Dandy"

A. E. G.

GARANTIZA

BRILLO ESPEJO



Pida usted demostraciones gratuitas al

Teléfono 52.098

A. E. G.-Paseo de Recoletos, núm. 17



MATERIAL

para T. S. H

Telefunken. -- Berlín

Aparatos de lámparas, de galena, auriculares,
cascos, altavoces, lámparas.

Detalles de todas clases facilita el Representante exclusivo para España y Portugal

A. E. G.-Ibérica de Electricidad, S. A.

Madrid, Paseo de Recoletos, 17

y sus oficinas en Barcelona, Bilbao, Gijón,
Sevilla, Valencia, Granada y Zaragoza.

