

Quinto año de publicación no interrumpida.

ESPECTÁCULOS DE MADRID

REVISTA DIARIA
Y
GUIA DE LA CAPITAL

CRÓNICAS = NOVELAS = PASATIEMPOS =
TEATROS = TOROS = CINES = VARIETÉS Y SPORT

— *Se reparte gratis* —



DIRECCIÓN

CONDE DE ROMANONES, 2 — ESQ. A CONCEPCIÓN JERÓNIMA



Unión Musical Española

Carrera de San Jerónimo, 30 (edificio propiedad) y Preciados, 5.

Autopianos, Pianos, Armoniums, Instrumentos accesorios, Rollos Diana.
Música Española y Extranjera. AUTOPIANOS DE ALQUILER.

Casa la más surtida y más barata de España.

Odeon



Máquinas y Discos

PLAZOS Y CONTADO

EL MEJOR Y MÁS ARTÍSTICO REPERTORIO

AGENCIA EN MADRID:

PRECIADOS, 1 Y PELIGROS, 14 Y 16

Horario de trenes.

	Salida de Madrid	Llegada a Madrid
Compañía del Norte		
Expreso Hendaya (vía Avila).....	21,30 22	7 -9,15
— Galicia (vía Avila).....	18,50	10,05
Surexpreso Francia (vía Avila).....	21	10,40
Rápido Francia (vía Segovia).....	9,45	21,40
— Asturias Santander.....	8,45	22,20
Correo Hendaya (vía Avila).....	22,30	6
— Galicia (vía Avila).....	10,45	7,45
— Santander (vía Segovia).....	17,25	8,15
— Asturias (vía Avila).....	18	8,40
Mixto Galicia.....	10,20	14,20
— Francia Bilbao (vía Avila).....	6,40	19,50
Mensajerías Segovia-Escorial.....	20	15,47
Ligeros Segovia.....	7,30 18,15	11,20-20,54
— Avila.....	9 12 y 16	11,42-20,25
Tranvía Pozuelo.....	8,02 16,35	18,47
— Escorial-Cercedilla.....	14,10 y 19,15	18 05
— idem (domingos).....	9,56	20,05
Madrid-Zaragoza-Alicante		
Rápido Barcelona.....	9,30	22,45
— Alicante, Valencia y Cartagena.....	9,30	22
— Andalucía.....	9,50	20,30
Expreso Barcelona y Zaragoza...	19,45	9,35
— Andalucía.....	22,40	8,50
— Algeciras.....	18,50	10,15
— Toledo.....	9,15	20,10
— Badajoz (alternos).....	8,40	21,20
Correo Barcelona y Zaragoza...	21,10	8,35
— Zaragoza.....	18,30	11,35
— Andalucía.....	22	7
— Cuenca.....	18,30	11
— Badajoz.....	19	9,25
— expreso Alicante.....	20,35	7,30
— expreso Cartagena.....	23	8
— expreso Valencia.....	21,35	8,35
— Toledo.....	18	10,30
Omnibus Guadalajara .. 10, 16,30	20	8,20 - 17,40
— Barcelona.....	7,10	20
— Sigüenza.....	13,20	14,50
— Toledo.....	7,45 21,15	14,35 - 22,15
— Aranjuez.....	13	15,35
Mixto Alicante, Valencia y Cartagena.....	10,20	18
— Andalucía y Cuenca.....	7	21,40
— Alcázar.....	17,15	11,40
— Badajoz y Toledo.....	12	17,25
— Toledo.....	17	14,35
— Aranjuez y Cuenca.....	10,30	9,45
Tranvía Getafe.....	6,20 9 y 14,15	7,45 - 13,15
Madrid-Cáceres Portugal		
Expreso Cáceres-V.-Alcántara ...	21,05	8,25
Correo Cáceres V.-Alcántara.....	18,40	10,24
Mixto Cáceres-V.-Alcántara.....	8,35	19,48
— Grinón.....	14 y 20	6,58



Casa MERP

PAPELERIA
Arreglo de todas las marcas
de stylográficas, estuches
de dibujo

Representante exclusivo de la
PLUMA "K&NE"

Echegaray. 7

Teléfono 15.929

Principales Monumentos Artísticos e Históricos

Biblioteca y Museos Nacionales, Paseo Recoletos.— Museo de Historia Natural, Hipódromo.— Museo de Artillería, calle Mendez Núñez — Museo de Pinturas, Paseo del Prado.— Observatorio Astronómico, Alfonso XII, 5.— Palacio Real, Plaza de Oriente.— Museo de Reproducciones Artísticas, Alfonso XII, 25.— Congreso de los Diputados, Plaza las Cortes.— Iglesia de San Francisco el Grande, Plaza de San Francisco — Puerta de Alcalá, Plaza de la Independencia — Palacio de Comunicaciones, Plaza de Castelar.— Real Academia de la Lengua, Felipe IV.— Obelisco del Dos de Mayo, Paseo del Prado.— Banco de España, Calle de Alcalá.— Puerta del antiguo Hospicio, Fuencarral, 86.— Monumento a Alfonso XII, estanque del Retiro.— Ermita.— Ermita de San Antonio de la Florida, final del Paseo de San Vicente.— Panteón de hombres ilustres, Paseo de Atocha.

Casas de Socorro

Buenavista, Castelló, 65, Teléf. 52 430.— Centro, Navas de Tolosa, 10, Teléf. 10.025.— Congreso, Fúcar, 8, Teléf. 10.048.— Chamberí, Eloy Gonzálo,

A. Rodrigo

SASTRE

Ofrece a su distinguida clientela un inmenso surtido en géneros para la presente temporada

TRAJES ESTUPENDOS
DE 100 a 250

ESPECIALIDAD
EN TRAJES DE ET.QUETA



Mayor, núm. 44. = Madrid.

Optica ARNAU

Casa especial
en gafas, lentes,
cristales y



toda clase de composuras.

ANTES DE COMPRAR
VISITE ESTA CASA
GAFAS PARA CHOFER
4, PLAZA MATUTE, 4

Gran mantequería

"LOS ALPES"

Las más próxima a la Puerta del Sol
Quesos, mantecas, conservas, vinos y licores
de las mejores marcas

4, Carmen, 4

15, Teléf. 30.271.—Hospicio, Augusto Figueroa, 45, Teléf. 16.189.—Hospital, Santa Isabel, 36. Teléfono 10.034.—Inclusa, Encomienda, 21, Teléfono 10.406.—Latina, Carrera de San Francisco, 8, Teléfono 10.022.—Palacio, Cristinos Martos, 3, Teléfono 30.073.—Universidad, San Bernardo, 68. Teléfono 15.632.

Tenencias de Alcaldía

Districtos: Buenavista, Olózaga 1, Teléf. 52.411. Centro, Plaza Mayor, 3, Teléf. 10.060.—Congreso, Cervantes, 19, Teléf. 10.045.—Chamberí, Plaza de Chamberí, 7, Teléf. 30.064.—Hospicio, Libertad, 18, Teléf. 15.937.—Hospital, Cabeza, 9, Teléfono 10.032.—Inclusa, Juanelo, 20, Teléf. 10.027.—Latina, Carrera de San Francisco, 8-10, Teléf. 10.140. Palacio, Tutor, 27, Teléf. 30.264.—Universidad, Alberto Aguilera, 3, Teléf. 30.136.

FÁBRICA Y ALMACÉN

de pianos, órganos y armoniums

Ricardo Rodríguez

VENTAS AL CONTADO Y A PLAZOS

Despacho: Ventura de la Vega, 3

Talleres: Pizarro 19 (Palacio de Chesto)

Teléfono 12.344

Transportes standard

Facturación y recogida en las estaciones. Portes dentro y fuera de la población. Mudanzas desde 20 pesetas. Envíe Vd. el talón de su equipaje y lo entregaremos en su domicilio con toda rapidez.

Aduana, 15.—Teléfono 16.144

¡Le interesa mucho!

Al llegar a Madrid, instálese confortablemente en uno de los siguientes Hoteles, los mejores y más principales de la Corte

Palace Hotel (Plaza de Cánovas y Calle de Medinaceli).—El más regio y hermoso de España.

Hotel Ritz (Plaza de la Lealtad).—El más suntuoso y aristocrático.

Reina Victoria (Plaza del Angel).—El más confortable, cuya pensión es desde 25 pesetas.

Hotel Regina (Alcalá 19).—Elegantísimo y limpio, pensión desde 25 pesetas.

Hotel Inglés (Echegaray 8 y 10).—Antiguo y precioso, con su pensión desde 20 pesetas.

Hotel Paris (Calle de Alcalá 2).—El más cómodo y céntrico, pensión desde 25 pesetas.

Príncipe de Asturias (Carrera de San Jerónimo, 30 y Echegaray, 1 y 3).—Modernísimo y coquetón, pensión desde 22 pesetas.

Hotel Royal Meublé (Calle de Tetuán, 15).—El más escogido de Madrid, pensión desde 13 pesetas.

PARA TOMAR BUEN CAFE, hágalo en los siguientes sitios, por ser sus géneros de inmejorable calidad y sus locales de sumo agrado.

Nuevo Café Oriental (Puerta del Sol, 11 y 12 y Preciados, 2).—El café mejor y el local más clásico. Grandes conciertos diarios.

Café Lisboa (Mayor, 1).—Regio y magistral café.

Puerto Rico (Puerta del Sol, 3).—Esmerado y notable servicio.

Café Universal (Puerta del Sol, 15).—Comodísimo y monumental.

Café Colonial (Calle de Alcalá, 8).—Esmeradísimo y restaurant de primera.

Café Madrid (Calle de Alcalá, 9).—Enorme y fino servicio servido por competentes camareros. Estupendos billares.

Lion D'or (Calle de Alcalá, 18).—Exquisito café, gran confort.

Maison Dorée (Calle de Alcalá, 22).—Elegante y nuevo café, restaurant con esmeradísimo servicio.

Savoia (Calle de Alcalá, 49).—Superior café, punto de reunión de infinidad de artistas.

Café del Norte (Red de San Luis).—Popular café y restaurant selecto.

A MEDIA TARDE, para tomar cerveza y mariscos

La Montaña (Puerta del Sol; 1 y Calle de Alcalá, 2).

Figaro (antiguo Maxins, Calle de Alcalá, 17).—Son los puntos más deliciosos y céntricos.

PASARA USTED UNA BUENA TARDE en los mejores y más principales Casinos de Madrid.

Bellas Artes.—Suntuoso edificio edificado a la moderna en la Calle de Alcalá. Punto de reunión de la alta aristocracia.

Casino de Madrid.—Magnífico palacio enclavado en la calle de Alcalá, frente a la de Sevilla. Donde se reúne el más selecto público.

Gran Peña.—Grandioso edificio situado en la entrada de la Gran Vía, punto de reunión de los títulos más afamados de España.

PAVON CAFE BAR

El mejor café.

Servicio esmerado.

Precios corrientes.

Tinte Parisiën

El tinte de moda - in rival en todo trabajo delicado y de importancia.

ESPECIALIDAD EN LIMPIEZA EN SECO

VISITE SU LOCAL EN LA SEGURIDAD DE SER CLIENTE CONTINUO

51, MAYOR, 51

Servicio de Correos.

Central de Correos (Plaza de Cástelar)

Estafetas urbanas.

Núm. 1 Jorge Juan, 20 y 22. 2 General Zabala, 14 (Prosperidad).—3 Santa Engracia, 155.—4 Florida, 7.—5 Carrera de San Francisco, 17.—6 General Orán, 8. 7 Santa Isabel, (esquina a Drummen).—8 Ronda Conde Duque, 11.—9 Hermosilla, 89.—10 Fuencarral, 138.—11 Paseo de Extremadura, 25. 12 Carretas, 10.—13 Lozano, 14 (Guindalera).—14 Montalbán 1 (Central).

Servicio de Tranvías.

Sitios de recogida: Estación del Norte. Atocha (puerta y glorieta).—Plaza de Cástelar. Puerta del Sol (frente a Gobernación y esquina a Carretas).—Nicolás María Rivero (esquina a San Jerónimo).—Plaza de la Independencia.—Claudio Coello (esquina a Alcalá).—Red de San Luis.—Princesa (cruce con Marqués de Urquijo).—Plaza Mayor.—Cuatro Caminos y Ventas del Espíritu Santo. Horas: de 8 a 12 y media mañana y de 3 a 8 y media tarde.

LA CORUÑA

MARTÍN NAVAZO

Vinos, restaurant, cervezas, licores de todas las marcas, mariscos del día, aperitivos y bocadillos

La peña más clásica de Madrid.

4, ALCALA, 4

CINE PATHÉ BABY

Nuevo modelo perfeccionado, D. M.; Camera Baby, para impresionar películas; Super-Baby, para proyectar películas de 100 metros

Revelado de películas, arreglo y reajuste de toda clase de aparatos

Casa Zato

Peligros, 14

Estación del Norte.

Horas de recogida: De las 16 a las 21,30
 Cartas.—Cinco minutos antes de la salida de los trenes.
 Impresos.—Desde las 16 hasta las 18
 Certificadas y Valores.—Correo de Galicia, hasta las 16,40.—Correo de Santander, 17.—Correo de Asturias, 17,40
 Exprés de Irún, 21,00. Correo de Irún, 21,30.—Mixtos de Galicia, Asturias y Santander, 21,00.

Horas de recogida de las cartas Galicia, a las 15,40 Asturias y Santander, 16,40.—Aragón y Cataluña, 17,05.—Tajo (Cáceres) y Extremadura, 17,35.—Alicante y Murcia, 17,55.—Valencia, 19,10.—Andalucía, 19,30.—Norte y Extranjero, 21,00

Cartas certificadas.—De 9 de la mañana a 12 de la noche. Para que salgan en los correos del día, precisa certificar dos horas antes de la salida de los trenes correos. En otro caso, utilíscense las Estafetas de alcance de las estaciones del Norte y Mediodía. Para el extranjero de 9 a 5 y de 7 a 12 de la noche.

Valores declarados.—De 10 de la mañana a las 17,30, a excepción de Galicia, Asturias y Santander, a las 15,00. Aragón y Cataluña, a las 16,30. Andalucía y Norte, a las 18.—Cala de 11 a 17.—Domingos, de 11 a 13.

Impresos certificados (Por la calle de Montalbán, en el Pasaje, a la izquierda).—Líneas de Galicia, Asturias, Santander, Segovia y Salamanca, de 10 a 13,50.—Líneas de Aragón, Extremadura, Tajo, Mediterráneo y Cuenca, de 10 a 14,50.—Líneas de Andalucía, Norte, Almorox y Colmenar, de 10 a 15,50.—Estas horas son para el público que imponga de 1 a 3 certificados. Siendo más de 3, precisa relación por duplicado y sólo de 10 a 13,00, para el extranjero de 9 a 12.

Lista de Correos.—De 9 mañana a 6 tarde.

Estación del Mediodía.

Horas de servicio: De las 16,30 a las 21,30

Cartas.—Hasta diez minutos antes de la salida de los trenes.

Periódicos e impresos.—Cuenca, hasta las 16,40.—Aragón, hasta las 17,30.—Demás líneas, hasta las 18.

Certificados y valores Cuenca, hasta las 16,40.—Aragón (exprés), 17,50. Aragón (correo), 17,45.—Extremadura, 18,10. Andalucía (exprés), 19,30. Alicante y Cartagena, 19,45.—Andalucía (correo), 20,10.—Valencia (exprés), 20,45.

**EL ANUNCIO lo es todo
Sin el ANUNCIO no hay nada**

Compañía Madrileña de Urbanización

Tranvía de Cuatro Caminos-Ciudad Lineal-Ventas

Servicio días laborables: Por la mañana cada quince minutos; por la tarde cada diez minutos. Domingos y días festivos: Cada cinco minutos

Tranvía de Cuatro Caminos a la Dehesa de la Villa

Servicio días laborables: Desde Cuatro Caminos cada diez minutos; desde la Red de San Luis (Gran Vía), coches discos núm 20, cada nueve minutos. Domingos y días festivos: Desde ambos puntos cada cinco minutos.

Tranvía desde Cuatro Caminos a Fuencarral

Cada treinta minutos.

Tranvía de Cuatro Caminos a Tetuán

Cada tres minutos. Servicio directo desde el Puente de Valdecas a Tetuán, coches discos número 14, cada diez minutos.

Tranvía de Ventas a Canillejas

Servicio cada hora, saliendo los coches de Ventas desde las 7,25 hasta las 22,25.

Ferrocarril a Colmenar Viejo

Salidas de trenes desde Cuatro Caminos: 9,32. Idem de Colmenar: 8,15.

35

EL HOMBRE DE PRESA

NOVELA CORTA POR

Antonio de Hoyos y Vinent

(Continuación)

Tiritaba, castañeteábanle los dientes, y, sin embargo, tenía calor, mucho calor, un calor que le subía a la cabeza y caldeaba al rojo sus pensamientos.

Comenzó a nevar. ¡Cómo pesaban los copos! Eran como plomos que la abrumaban, la empujaban hacia el suelo. ¡No podía más! Nevaba, nevaba, y los copos la cubrían de un manto de plomo. Fué doblándose, inclinándose poco a poco; arrodillóse, tendióse, y al fin quedó inmóvil bajo el sudario helado.

EPÍLOGO

Al despertar, la primera sensación fué fibia, grata, acogedora, de regalado bienestar. El cuarto casi en penumbra era familiar; en la chimenea ardían unos leños; al través de la vidriera veíase crepuscular un jardín a que volvía la primavera. Parecíale oír en la estancia contigua la voz de su hermana Elisa (aquella burguesa gorda y buena, casada con un coronel español) y de Casildina, su hija. ¡Cosa más rara! Se le había olvidado todo. Trata de evocar, y de improviso recordó.

Una angustia feroz torturole. Tocó su rostro, sus cabellos, sus manos, y no pudiendo resistir, levantose trabajosa-

(Continuará.)

PAPELERIA
DE
MODA



El mayor surtido en plumas estilográficas y lapiceros automáticos. Casa especializada en artículos para regalo. VIUDA DE M DE NAVARRO. Preciados, 5 - MADRID - Tel. 10.197

¡Un momento!

Tome las señas de esta Casa, compre en ella una vez, y será la Papelería donde se surta siempre.

¡No lo olvidel!

Palacio de la estilografía
5, Preciados, 5
MADRID



"EL BRASERO"

(SUCURSAL)

Suntuoso colmado, lejitimos vinos finos de Montilla y selectas manzanillas, bodegas propias

Tetuán, 15.-Teléfono 12.993

Casa central: Amor de Dios, 5.-Teléf. 15.027
MADRID

Clemente y García

CAMISERIA Y ROPA BLANCA

Equipos, canastillas, Batas, blusas.
Especialidad en ropas para niños

34, MAYOR, 34

Esmaltador de Moda

NOMBRE REGISTRADO NÚM. 62.961

Condecoraciones Civiles y Militares.—Escudos Heráldicos.—Esmaltes Traslúcidos.—Cartelas en oro y plata para Homenajes.—Sortijas de indio patentadas.

ATOCHA, 5, 1.º J. Saz MADRID



REINA VICTORIA

Carrera de San Jerónimo
Compañía Simó-Raso-Zorrilla

A las seis y tres cuartos

El centenario

A las diez y tres cuartos

El último bravo

Butacas 3,75 pesetas

JAI-ALAI

Calle de Alfonso XI

A las cuatro y media

Primero, a pala, Araquistain y Perea contra Amorobietta y Jáuregui. Segundo, a remonte, Irigoyen y Tacolo contra Ucin y Berolegui.

No falte hoy a Jai-Alai.

NOVEDADES

A las cinco y tres cuartos

El chaval de las flores

A las siete y diez y tres cuartos

El santo de la Isidra

Todo el año es Carnaval, o Momo es un carcamal.

TEATRO DE LA LATINA

A las seis y tres cuartos

Perla en el fango

A las diez y tres cuartos

Fuensanta la del cortijo y Yo, tu y él

TEATRO APOLO

A las siete

El sobre verde

A las once

El sobre verde

CINEMA ARGÜELLES

A las siete y diez y media

Grandioso programa de formidable películas.

TEATRO MARTÍN

Compañía de zarzuela

A las cinco y tres cuartos

Las mujeres de Lacuesta

A las once

Las niñas de mis ojos
Los cuernos del diablo

FUENCARVAL

A las cuatro

La princesa de los bucos de oro y fin de fiesta por Manolo Rodrigo
A las seis y media y diez y media
El último barba azul y fin de fiesta por Manolo Rodrigo.

¡¡ASOMBROSO!!

Han llegado y pronto se pondrán a la venta en toda España la excelente y única en el mundo

STYLOGRAFICA

KEENE

El éxito del año 1927



INFORMACION

Pasatiempo a

(Continuación)

7 fueron los siervos de María que dieron la Orden religiosa de los vitas.

7 son las Partidas de Alfonso el bio.

7 pies es el término ordinario estatura humana.

7 meses bastan para la formación feto humano.

7 es el número de los años «climáticos», críticos o decisivos, de la humana.

7 años después del nacimiento caen los dientes, se renuevan, y se perfecciona la locuela.

7 años después del primer septenario de la vida (a los catorce años) se bozo, entra el hombre en pubertad, apto para el matrimonio.

7 multiplicado por 9 da 63; y es el año climatérico por excelencia.

7 es el número que sirve para fijar los días «críticos» o decenarios de ciertas enfermedades. Los periodos de muchas dolencias febriles cuentan por «septenarios».

7 multiplicado por 7 formaba el periodo de los 49 años que precede al «jubileo» entre los judíos. El jubileo celebraba el año 50.^o

7 multiplicado por 6, o sean 42 los ejemplitos que dejamos puestos que no queremos continuar por nosotros cernos fastidiosos.

Con el número 7 comparten preeminencias el 3 y el 9, y en todos los impares. Por esto dijo el ta que Dios se complace en los números impares: «Numero Deus in gaudet».

Fuera cargo de conciencia de en el tintero que eran 7 las cabezas la hidra del lago de Lerna, 7 las de Roma, 7 las bocas del Nilo, 7 los

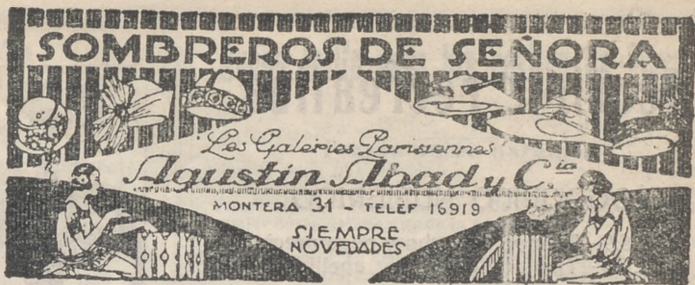

MACREATIVAS

mp anécdotas.

Los electores de Alemania, 7 los co-
ges del prisma, 7 el número de veces
que pecan al día los justos, etc. etc.

Los rusos tienen una locución fami-
que dice: «Siete no esperan a uno»;
los españoles hacemos también del
mismo número en varios refranes.
Arbi gracia:

Los planetas de toda antigüedad co-
cidos.

«Clínica» hinche y vácia al día, en tu casa,
no en la mía.

La fanega, y ella en tierra.

Los lobos y la madre, y rabia que la
y se te.

Los infantes de Lara

Los santos durmientes.

Los ángeles y los sellos del Apoca-
rtad. sis.

Los hermanos en un consejo, a las ve-
y es juzgan tuerto, a las veces derecho.

Los hermanos en un consejo, de lo tuer-
tam hacen derecho.

No alabes, ni desalabes, hasta 7 Navi-
Los des.

—

El hombre se casa para retirarse del

jubilando;—y la mujer se casa para entrar
el mundo!

—

El rapto es para las mujeres lo que la

evolución para los pueblos: el último

gen. curso.

—

El castigo de las adúlteras suele con-

dejar en que el amante que toman vale

los que el marido que dejan.

J. O. Picón.

FONTALBA

Compañía italiana

A las seis y diez y media

Dos formidables funciones
por la compañía de la actriz
italiana Emma Gramática.

TEATRO COMICO

Compañía Prado-Chicote

No hay función

TEATRO ALKAZAR

A las seis y tres cuartos y diez y tres cuartos

La Caraba

¡Gran éxito!

TEATRO ESLAVA

A las seis y cuarto y diez y media

El carnet de Eslava y Las burladoras

MARAVILLAS

Grandioso programa de va-
rietés.

Tarde y noche

TEATRO PAVON

Temporada de comedias modernas

A las seis y media y diez y media

Los diez mandamientos

¡Gran éxito!

INFANTA ISABEL

Calle de Barquillo

Compañía de comedia de Maurente

A las seis y tres cuartos y diez y tres cuartos

Lo mejor de la vida

¡Éxito colosal!

TEATRO DEL CENTRO

Compañía de zarzuela del maestro
Serrano.

A las seis y tres cuartos y diez y tres cuartos

El contrabando

Los de Aragón

CAFE DE MADRID

Todos los días, de tres de la tarde a la madrugada, GRAN-
DES CONCIERTOS de música clásica y moderna.

Excelente servicio de restaurant Café Moka se-
lectr 0,50 pesetas. Servicio por camareros.

28 BILLARES DE PRECISION

9, Alcalá, 9

"ESPECTÁCULOS DE MADRID" EXTRAORDINARIO DE TOROS



DIRECTOR PROPIETARIO
DOMINGO FANEGAS



REDACTOR - JEFE
JOSÉ M.º DEL TODO

¡¡EXITO INMENSO!!

de la mejor Revista taurina gratis

Pídala en los cafés y en la puerta de la Plaza

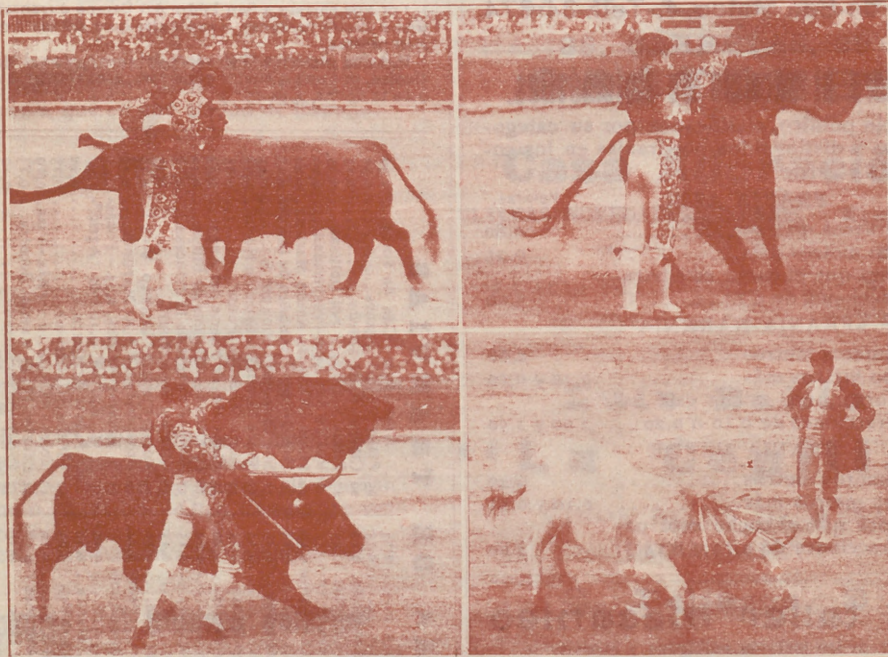

En su quinto año de publicación, sale todas las corridas de toros y novillos

PROGRAMA DE TOROS

¡ANUNCIOS SORPRENDENTES!

¡PRECIOS FANTÁSTICOS!

¡A TRES Y CUATRO PESETAS ANUNCIO POR CORRIDA!

¡GRATIS!!

¡GRATIS!!



Algunos museos que merecen visitarse

- Arqueológico Nacional*, Serrano, 13: De diez a cuatro diario; festivos, de diez a una.
- Armería Real*: De diez a una, diario, una peseta; jueves, gratis, de dos a tres.
- Arte Moderno*, Paseo de Recoletos, 20: De ocho a una, diario, una peseta; jueves y domingos, gratis.
- Artillería*, Méndez Núñez: De ocho y media a doce y media, diario, 0,25 pesetas; martes y sábados, gratis.
- Caballerizas Reales*, Bailén, 8: De dos a cinco, diario, una a seis personas dos pesetas; lunes, gratis.
- Museo Romántico*, San Mateo, 13: De once a cuatro, entrada gratis.
- Nacional de Ciencias Naturales*, Castellana (Hipódromo): De nueve a doce, diario, y de nueve a doce y media, festivos.
- Nacional del Prado*, Paseo del Prado, 9: De diez a cuatro, diario, y de diez a dos, festivos; Domingos y jueves gratis.
- Naval*, P. Ministerios 7: De diez a una, diario.

DROGUERIA Y PERFUMERIA

José Alarcón

ATOCHA, 88

Drogas para todas las industrias.

Especialidad en esencias y colorantes para gaseosas y confitería.

No comprar sin consultar precios en esta Casa.

Mesón del Segoviano

El más popular de la Corte, donde se admiran los famosos frescos pintados por el gran artista granadino Arturo Gil Alguacil.—Espacioso Garage.

Cava Baja, 28 y 41.—Teléfono 14.853

Ministerios

Presidencia, Paseo de la Castellana, 8, Teléfono 30 165. Estado, Plaza de la Provincia, 8, Teléfono 16 547.—Momento, Paseo de Atocha, 1 y 3, Teléf. 10.062.—Gobernación, Puerta del Sol, 7 y Correo, 1, Teléf. 53 039.—Gracia y Justicia, San Bernardo, 47 Teléf. 14 883.—Guerra, Alcalá, 47; Prim, 10 y 12 y Barquillo 10, Teléf. 12 608.—Hacienda, Alcalá, 11 y Aduana, 10, Teléf, 11 397.—Instrucción Pública y Bellas Artes, Paseo de Atocha, 1 y 3, Teléf. 10 402.—Marina, Plaza de los Ministerios, 7 y Bailén, 5, Teléf. 13.296.—Trabajo, Comercio e Industria, Marqués de la Ensenada, 8, Teléfono, 32 256

TARIFA DE CORREOS — Correspondencia ordinaria.

PUNTO DE DESTINO	CARTAS		Tarifas postales	Sobres monederos y objetos asegurados		Derecho de certificado	
	Tipo de peso	Francia		Tipo de peso	Francia	Tipo de peso	Francia
	Gr.	Cts.	Cts.	Gr.	Cts.	Gr.	Cts.
Interior de las poblaciones.....	20	15	15	20	15	30	(1)
Península, Islas Baleares, Canarias, posesiones españolas de Norte de África y Andorra.....	25	25	15	25	25	30	(2)
Portugal, Gibraltar, Filipinas y América.....	25	25	15			30	
Fernando Poo, Annobon, Cortes y demás posesiones del Golfo de Guinea.....	20	30	15	20	30	30	
Oficinas españolas en Marruecos y Tángor.....	30	20 ^(a)	15	30	20	30	
Todos los demás países.....	20	40	25			40	

(a) Los primeros 20 gramos son 40 céntimos, y cada 20 gramos que exceda de los 20 primeros, 20 céntimos. (b) Por excepción, es de 5 céntimos solamente el importe del certificado para los impresos que contienen libros, sin que haya derecho a indemnización en caso de extravío.

Carteleras de Cines y Deportes

CINEMATOGRAFOS

Real Cinema (Plaza Isabel II). Todos los días gran programa tarde y noche, Domingos y días festivos por secciones.

Príncipe Alfonso (Génova).—Tarde y noche colosal programa. Domingos y festivos por secciones.

Monumental Cinema (Plaza de Antón Martín).—Cinco y media y diez noche, gran programa, Domingos y festivos por secciones.

Cinema del Callao (Plaza del Callao).—Todos los días, tarde y noche, grandes programas de películas, Domingos y festivos por secciones.

Sage (Palacio de la Música, Avenida Pí y Margall).—A las seis y a las diez, grandes programas de películas. Sábados conciertos, Domingos y días festivos por secciones.

Cine de San Miguel (Plaza de San Miguel).—A las cuatro y media y nueve y media, colosales películas. Domingos secciones.

Cine Ideal.—A las cinco y media y a las diez, grandioso programa de películas, Domingos y días festivos por secciones.

Cinema Bilbao (Fuencarral, 122).—Tarde y noche, secciones de cinematógrafo. Domingos por secciones.

Cinema Goya (Calle Goya).—A las seis y a las diez, gran programa de cinematógrafo, Festivos por secciones.

Cine Argüelles (Calle del Marqués de Urquijo).—Tarde y noche grandes secciones.

Royalty (Calle Génova).—Selecto programa de cinematógrafo.

Cine Madrid (Calle Tetuán) Tarde y noche gran programa de películas. Domingos y días festivos por secciones.

Cinema España (Paseo de San Vicente).—A las cuatro y media y nueve y media, grandes programas de películas. Domingos por secciones.

FOLT-BALL

Stadium Metropolitano (Avenida Reina Victoria).—Domingos y días festivos grandes partidos.

Sociedad Gimnástica Española (Diego de León y Torrijos).—Domingos y días festivos grandes partidos.

Campo de Deportes del Real Madrid (Carretera de Chamartín, núm. 11).—Domingos y días festivos grandes partidos.

¡¡Camisas, Corbatas!!

Imposible mejorar nuestro surtido y precios.

EL FÉNIX

Mayor, 37.—MADRID

La Regional

Vinos finos de mesa. — Servicio a domicilio.

Acreditado vermouth A. D. A.
y blanco LA PALMA (Huelva).

1, Los Madrazo, 1.

Teléfono 13 568

DENTADUKAS Y ALHAJAS

Aunque estén rotas compro

Felipe, III, núm. 1, Joyería

(Entre Plaza y calle Mayor)

COPISTERIA TEATRAL

LA MAS ANTIGUA Y MEJOR ES LA DE

AGISCLO GIL

SITUADA EN MADRID

CAVA BAJA, 1, 2.º

Gran sastrería «LA ARGENTINA»

Trajes a medida, negros, azules y fantasía

¡¡De 40 a 150 pesetas!!

Corte americano

Toledo, 69 (junto al Café San Millán)

Camisería y corbatería

LA NOVEDAD

Lo mejor y más barato lo encontrará en esta casa.

Especialidad en camisas a medida.

San Bernardo, 42

RELOJERÍA

DE

MANUEL ALVAREZ

Compra y venta de relojes de todas clases,
antiguos y modernos.

6, CALLE DEL PRADO, 6.—Teléfono 14.246

1927



Casa Cano

ATOCHA, 2.

MADRID

TELEFONO 11.327

Velos. — Mantillas. — Sedería. — Artículos blancos. — Juegos de camas.

Primera Casa en



Primera Casa en

Tapetes. — Tohallas — Mantas. — Sábanas
Algodones.

MARCA REGISTRADA

LA CATEDRAL DE LAS COLCHAS

Almacenes de Tejidos en General

VENTAS POR MAYOR Y MENOR

EL ENCANTO DEL HOGAR



"Vampiro"

A. E. G.

LIMPIA TODO SIN TRABAJO ALGUNO

"Dandy"

A. E. G.

GARANTIZA
BRILLO ESPEJO



Pida usted demostraciones gratuitas al

Teléfono 52.098

A. E. G.-Paseo de Recoletos, núm. 17



MATERIAL

para T. S. H.

Telefunken. -- Berlín.

Aparatos de lámparas, de galena, auriculares,
cascos, altavoces, lámparas.

Detalles de todas clases facilita el Representante exclusivo para España y Portugal

A. E. G.-Ibérica de Electricidad, S. A.

Madrid, Paseo de Recoletos, 17

y sus oficinas en Barcelona, Bilbao, Gijón,
Sevilla, Valencia, Granada y Zaragoza.

