

Quinto año de publicación no interrumpida.

ESPECTÁCULOS DE MADRID

REVISTA DIARIA
Y
GUIA DE LA CAPITAL

CRÓNICAS—NOVELAS—PASATIEMPOS—
TEATROS—TOROS—CINES—VARIETÉS Y SPORT

— *Se reparte gratis* —



··DIRECCIÓN··

CONDE DE ROMANONES, 2 — ESQ. A CONCEPCIÓN JERÓNIMA

Unión Musical Española

Carrera de San Jerónimo, 30 (edificio propiedad) y Preciados, 5.

Autopianos, Pianos, Armoniums, Instrumentos accesorios, Rollos Diana.
Música Española y Extranjera. AUTOPIANOS DE ALQUILER.

Casa la más surtida y más barata de España.



Quinta año de publicación en esta revista

Odeon



Odeon



Máquinas y Discos

PLAZOS Y CONTADO

EL MEJOR Y MÁS ARTÍSTICO REPERTORIO

AGENCIA EN MADRID:

PRECIADOS, 1 Y PELIGROS, 14 Y 16



Distribución de nuestras tiradas

Todos los días, de doce y media a dos en los Casinos de Madrid, Bellas Artes, Gran Peña; en los Hoteles Palace, Ritz, París, Inglés, Reina Victoria y Regina.—De cuatro a cinco de la tarde, en los siguientes Cafés y de esta forma: Martes, Fiebles y Sábados, Cafés Oriental, Lisboa, Puerto Rico, Universal, Colonial y Madrid; Miércoles, Viernes y Domingos, Cafés Fornos, Lion d'Or, Maison Dorée, Café-Bar La Montaña, Savoia y Norte.

Diariamente se reparte también en los Bares Villa-Rosa, Plaza Santa Ana, 17, «Madrid-Sevilla» y en Echegaray, 21.—Lo que avisamos a los señores anunciantes para que lo comprueben,

Para toda clase de anuncios y propagandas dirijanse a la Dirección

2, Conde de Romanones, 2

(Esquina a Concepción Jerónima)



Tarifa general de la Compañía del Metropolitano Alfonso XIII

Table with columns for stations (ESTACIONES) and fares. Includes stations like C. Caminos, Ríos Rosas, Iglesia, Chamberí, Bilbao, Tribunal, Gran Vía, Sol, Progreso, Antón Martín, Atocha, P. delicias, P. Valencia, M. Beceerra, Goya, P. Vergara, Banco España, Sevilla, Isabel II, Santo Domingo, Novicledo, San Bernardo, Quedevedo. Fares are listed in various currencies and amounts.

ALBERTO

Pulseras de pedida, especialidad



Ultimas creaciones

7, Carretas, 7

VILLA-ROSA

RESTAURANT

El mejor y más típico en su género y el preferido por la buena sociedad.

SERVICIO PERMANENTE.—PLATO DEL DIA SERVICIO A LA CARTA

Visite usted VILLA-ROSA

Plaza del Principe Alfonso, 17.—Tel ° 12.270

Fotografía Laurgraff

Montera, 42, planta baja.

Sucursal en Preciados, 16, planta baja.

Magníficas postales desde tres ptas., kilométricos, pasaportes y carnets entregados en el acto.

SE HACEN AMPLIACIONES

Horario de trenes.

	Salida de Madrid	Llegada a Madrid
Compañía del Norte		
Expreso Hendaya (vía Avila).....	21,30 22	7-9,15
— Galicia (vía Avila).....	18,50	10,05
Surexpreso Francia (vía Avila).....	21	10,40
Rápido Francia (vía Segovia).....	9,45	21,40
— Asturias Santander.....	8,45	22,20
Correo Hendaya (vía Avila).....	22,30	6
— Galicia (vía Avila).....	10,45	7,45
— Santander (vía Segovia).....	17,25	8,15
— Asturias (vía Avila).....	18	8,40
Mixto Galicia.....	10,20	14,20
— Francia Bilbao (vía Avila).....	6,40	19,50
Mensajerías Segovia-Escorial.....	20	15,47
Ligeros Segovia.....	7,30 18,15	11,20-20,54
— Avia.....	9 12 y 16	11,42-20,25
Tranvía Pozuelo.....	8,02 16,35	18,47
— Escorial-Cercedilla.....	14,10 y 19,15	18 05
— idem (domingos).....	9,50	20,05
Madrid-Zaragoza-Alicante		
Rápido Barcelona.....	9,30	22,45
— Alicante, Valencia y Cartagena.....	9,30	22
— Andalucía.....	9,50	20,30
Expreso Barcelona y Zaragoza...	19,45	9,35
— Andalucía.....	22,40	8,50
— Algeciras.....	18,50	10,15
— Toledo.....	9,15	20,10
— Badajoz (alternos).....	8,40	21,20
Correo Barcelona y Zaragoza....	21,11	8,35
— Zaragoza.....	18,30	11,35
— Andalucía.....	22	7
— Cuenca.....	18,30	11
— Badajoz.....	19	9,25
— expreso Alicante.....	20,35	7,30
— expreso Cartagena.....	23	8
— expreso Valencia.....	21,35	8,35
— Toledo.....	18	10,30
Omnibus Guadalajara .. 10, 16,30	20	8,20 - 17,40
— Barcelona.....	7,10	20
— Sigüenza.....	13,20	14,50
— Toledo.....	7,45 21,15	14,35-22,15
— Aranjuez.....	13	15,35
Mixto Alicante, Valencia y Cartagena.....	10,20	18
— Andalucía y Cuenca.....	7	21,40
— Alcázar.....	17,15	11,40
— Badajoz y Toledo.....	12	17,25
— Toledo.....	17	14,35
— Aranjuez y Cuenca.....	19,30	9,45
Tranvía Getafe..... 6,20	9 y 14,15	7,45 - 13,15
Madrid-Cáceres Portugal		
Expreso Cáceres-V.-Alcántara ...	21,05	8,25
Correo Cáceres V.-Alcántara.....	18,40	10,24
Mixto Cáceres-V.-Alcántara.....	8,35	19,48
— Griñón.....	14 y 20	6,58

Casa MERP



PAPELERIA
Arreglo de todas las marcas de stylográficas, estuches de dibujo
Representante exclusivo de la PLUMA "KBBNE"

Echegaray, 7
Teléfono 15.929

Principales Monumentos Artísticos e Históricos

Biblioteca y Museos Nacionales, Paseo Recoletos. - Museo de Historia Natural, Hinódromo. - Museo de Artillería, calle Mendez Núñez - Museo de Pinturas, Paseo del Prado. - Observatorio Astronómico, Alfonso XII, 5. - Palacio Real, Plaza de Oriente. Museo de Reproducciones Artísticas, Alfonso XII, 25. Congreso de los Diputados, Plaza las Cortes. - Iglesia de San Francisco el Grande, Plaza de San Francisco - Puerta de Alcalá, Plaza de la Independencia - Palacio de Comunicaciones, Plaza de Castelar. - Real Academia de la Lengua, Felipe IV. - Obelisco del Dos de Mayo, Paseo del Prado. - Banco de España, Calle de Alcalá. - Puerta del antiguo Hospicio, Fuencarral, 86. - Monumento a Alfonso XII, estanque del Retiro. - Ermita. - Ermita de San Antonio de la Florida, final del Paseo de San Vicente. - Panteón de hombres ilustres, Paseo de Atocha.

Casas de Socorro

Buenavista, Castelló, 65. Teléf. 52 430. - Centro, Navas de Tolosa, 10. Teléf. 10.025. - Congreso, Fúcar, 8, Teléf. 10.048. - Chamberí, Eloy Gonzálo,

A. Rodrigo

SASTRE



Ofrece a su distinguida clientela un inmenso surtido en géneros para la presente temporada

TRAJES ESTUPENDOS
DE 100 a 250

ESPECIALIDAD
EN TRAJES DE ET.QUETA

Mayor, núm. 44. = Madrid.

Optica ARNAU

Casa especial
en gafas, len-
tas, cristales y



toda clase de comesturas.

ANTES DE COMPRAR
VISITE ESTA CASA
GAFAS PARA CHOFER
4, PLAZA MATUTE, 4

Gran mantequería

“LOS ALPES”

Las más próxima a la Puerta del Sol
Quesos, mantecas, conservas, vinos y licores
de las mejores marcas

4, Carmen, 4

15, Teléf. 30.271.—Hospicio, Augusto Figueroa,
45, Teléf. 16.183.—Hospital, Santa Isabel, 36, Te-
léfono 10.034.—Inclusa, Encomienda, 21, Teléfono
10.406.—Latina, Carrera de San Francisco, 8, Te-
léfono 10.022.—Palacio, Cristinos Martos, 3, Telé-
fono 30.073.—Universidad, San Bernardo, 68, Te-
léfono 15.32.

Tenencias de Alcaldía

Districtos: Buenavista, Olózaga 1, Teléf. 52.411.
Centro, Plaza Mayor, 3, Teléf. 10.060.—Congreso,
Cervantes, 19, Teléf. 10.045.—Chamberí, Plaza de
Chamberí, 7, Teléf. 30.064.—Hospicio, Libertad,
18, Teléf. 15.937.—Hospital, Cabeza, 0, Teléfono
10.032.—Inclusa, Juanelo, 20, Teléf. 10.027.—Lati-
na, Carrera de San Francisco, 8-10, Teléf. 10.140.
Palacio, Tutor, 27, Teléf. 30.264.—Universidad,
Alberto Aguilera, 3, Teléf. 30.136.

FÁBRICA Y ALMACÉN

de pianos, órganos y armoniums

Ricardo Rodríguez

VENTAS AL CONTADO Y A PLAZOS

Despacho: **Ventura de la Vega, 3**

Talleres: **Pizarro 19 (Palacio de Chesto)**

Teléfono 12.344

Transportes standard

Facturación y recogida en las estaciones. Portes
dentro y fuera de la población. Mudanzas desde
20 pesetas. Envíe Vd. el talón de su equipaje y lo
entregaremos en su domicilio con toda rapidez.

Aduana, 15.—Teléfono 16.144

¡Le interesa mucho!

Al llegar a Madrid, instálese confortablemente
en uno de los siguientes Hoteles, los mejores
y más principales de la Corte

Palace Hotel (Plaza de Cánovas y Calle de Me-
dinaceli) —El más regio y hermoso de España.

Hotel Ritz (Plaza de la Lealtad).—El más sun-
toso y aristocrático.

Reina Victoria (Plaza del Angel)—El más con-
fortable, cuya pensión es desde 25 pesetas.

Hotel Regina (Alcalá 19).—Elegantísimo y lim-
pio, pensión desde 25 pesetas.

Hotel Inglés (Echegaray 8 y 10).—Antiguo y
precioso, con su pensión desde 20 pesetas.

Hotel Paris (Calle de Alcalá 2).—El más cómo-
do y céntrico, pensión desde 25 pesetas.

Príncipe de Asturias (Carrera de San Jerónimo,
30 y Echegaray, 1 y 3).—Modernísimo y coquetón,
pensión desde 22 pesetas.

Hotel Royal Meublé (Calle de Tetuán, 15).—El
más escogido de Madrid, pensión desde 13 pesetas.

PARA TOMAR BUEN CAFE, hágalo en los si-
guientes sitios, por ser sus géneros de inmejorable
calidad y sus locales de sumo agrado.

Nuevo Café Oriental (Puerta del Sol, 11 y 12 y
Pecados, 2).—El café mejor y el local más clási-
co. Grandes conciertos diarios.

Café Lisboa (Mayor, 1).—Regio y magistral café.

Puerto Rico (Puerta del Sol, 3).—Esmerado y
notable servicio.

Café Universal (Puerta del Sol, 15).—Comodí-
simo y monumental.

Café Colonial (Calle de Alcalá, 8).—Esmeradí-
simo y restaurant de primera.

Café Madrid (Calle de Alcalá, 9).—Enorme y
fino servicio servido por competentes camareros.

Lion D'or (Calle de Alcalá, 18).—Exquisito café,
gran confort.

Maison Dorée (Calle de Alcalá, 22).—Elegante
y nuevo café, restaurant con esmeradísimo ser-
vicio.

Savoia (Calle de Alcalá, 49).—Superior café,
punto de reunión de infinidad de artistas.

Café del Norte (Red de San Luis).—Popular ca-
fé y restaurant selecto.

A MEDIA TARDE, para tomar cerveza y mariscos

La Montaña (Puerta del Sol; 1 y Calle de Alca-
lá, 2).

Figaro (antiguo Maxins, Calle de Alcalá, 17).—
Son los puntos más deliciosos y céntricos.

PASARA USTED UNA BUENA TARDE en los
mejores y más principales Casinos de Madrid.

Bellas Artes.—Suntuoso edificio edificado a la
moderna en la Calle de Alcalá. Punto de reunión
de la alta aristocracia.

Casino de Madrid.—Magnífico palacio enclava-
do en la calle de Alcalá, frente a la de Sevilla.
Donde se reúne el más selecto público.

Gran Peña.—Grandioso edificio situado en la
entrada de la Gran Vía, punto de reunión de los
títulos más afamados de España.

PAVON CAFE BAR

El mejor café.

Servicio esmerado.

Precios corrientes.

Tinte Parisiën

El tinte de moda - in rival en todo trabajo delicado y de importancia.

ESPECIALIDAD EN LIMPIEZA EN SECO

VISITE SU LOCAL EN LA SEGURIDAD DE SER CLIENTE CONTINUO

51, MAYOR, 51

Servicio de Correos.

Central de Correos (Plaza de Castelar)

Estafetas urbanas.

Núm. 1 Jorge Juan, 20 y 22. 2 General Zabala, 14 (Prosperidad).—3 Santa Engracia, 155.—4 Florida, 7.—5 Carrera de San Francisco, 17.—6 General Oráa, 8. 7 Santa Isabel, (esquina a Drumén). 8 Ronda Conde Duque, 11.—9 Hermostilla, 89.—10 Fuencarral, 138.—11 Paseo de Extremadura, 23. 12 Carretas, 10.—13 Lozano, 14 (Guindalera).—14 Montalbán 1 (Central).

Servicio de Tranvías.

Sifios de recogida: Estación del Norte. Atocha (puerta y gorieta).—Plaza de Castelar. Puerta del Sol (frente a Gobernación y esquina a Carretas).—Nicolás María Rivero (esquina a San Jerónimo).—Plaza de la Independencia.—Claudio Coello (esquina a Alcalá).—Red de San Luis.—Princesa (cruce con Marqués de Urquijo).—Plaza Mayor.—Cuatro Caminos y Ventas del Espíritu Santo. Horas: de 8 a 12 y media mañana y de 3 a 8 y media tarde.

LA CORUÑA MARTÍN NAVAZO

Vinos, restaurant, cervezas, licores de todas las marcas, mariscos del día, aperitivos y bocadillos

La peña más clásica de Madrid.

4, ALCALA, 4

CINE PATHÉ BABY

Nuevo modelo perfeccionado, D. M.; **Cámara Baby**, para impresionar películas; **Super-Baby**, para proyectar películas de 100 metros

Revelado de películas, arreglo y reajuste de toda clase de aparatos

Casa Zato
Peligros, 14

Estación del Norte.

Horas de recogida: De las 16 a las 21,30
Cartas.—Cinco minutos antes de la salida de los trenes.
Impresos.—Desde las 16 hasta las 18
Certificados y Valores.—Correo de Galicia, hasta las 16,40.—Correo de Santander, 17.—Correo de Asturias, 17,40. Exprés dé Irún, 21,00. Correo de Irún, 21,30.—Mixtos de Galicia, Asturias y Santander, 21,00.
Horas de recogida de las cartas Galicia, a las 15,40 Asturias y Santander, 16,40.—Aragón y Cataluña, 17,05.—Tajo (Cáceres) y Extremadura, 17,35.—Alicante y Murcia, 17,55.—Valencia, 19,10.—Andalucía, 19,30.—Norte y Extranjero, 21,00.

Cartas certificadas.—De 9 de la mañana a 12 de la noche. Para que salgan en los correos del día, precisa certificar dos horas antes de la salida de los trenes correos. En otro caso, utilícese las Estafetas de alcance de las estaciones del Norte y Mediodía. Para el extranjero de 9 a 5 y de 7 a 12 de la noche.

Valores declarados.—De 10 de la mañana a las 17,50, a excepción de Galicia, Asturias y Santander, a las 15,00. Aragón y Cataluña, a las 16,30. Andalucía y Norte, a las 18.—Caja de 11 a 17.—Domingos, de 11 a 13.

Impresos certificados. (Por la calle de Montalbán, en el Pasaje, a la Izquierda).—Líneas de Galicia, Asturias, Santander, Segovia y Salamanca, de 10 a 13,50.—Líneas de Aragón, Extremadura, Tajo, Mediterráneo y Cuenca, de 10 14,50 a Líneas de Andalucía, Norte, Almorox y Colmenar, de 10 a 15,50.—Estas horas son para el público que imponga de 1 a 3 certificados. Siendo más de 3, precisa relación por publicado y sólo de 10 a 13,00, para el extranjero de 9 a 12.
Lista de Correos.—De 9 mañana a 6 tarde.

Estación del Mediodía.

Horas de servicio: De las 16,30 a las 21,30
Cartas.—Hasta diez minutos antes de la salida de los trenes.

Periódicos e impresos.—Cuenca, hasta las 16,40.—Aragón, hasta las 17,30.—Demás líneas, hasta las 18.

Certificados y valores Cuenca, hasta las 16,40.—Aragón (exprés), 17,50. Aragón (correo), 17,45.—Extremadura, 18,10.—Andalucía (exprés), 19,30. Alicante y Cartagena, 19,45.—Andalucía (correo), 20,10.—Valencia (exprés), 20,45.

El ANUNCIO lo es todo
Sin el ANUNCIO no hay nada

Compañía Madrileña de Urbanización

Tranvía de Cuatro Caminos-Ciudad Lineal-Ventas

Servicio días laborables: Por la mañana cada quince minutos; por la tarde cada diez minutos. Domingos y días festivos: Cada cinco minutos

Tranvía de Cuatro Caminos a la Dehesa de la Villa

Servicio días laborables: Desde Cuatro Caminos cada diez minutos; desde la Red de San Luis (Gran Vía), coches discos núm. 20, cada nueve minutos. Domingos y días festivos: Desde ambos puntos cada cinco minutos.

Tranvía desde Cuatro Caminos a Fuencarral
Cada treinta minutos.

Tranvía de Cuatro Caminos a Tetuán

Cada tres minutos. Servicio directo desde el Puente de Vallecas a Tetuán, coches discos número 14, cada diez minutos.

Tranvía de Ventas a Canillejas

Servicio cada hora, saliendo los coches de Ventas desde las 7,25 hasta las 22,25.

Ferrocarril a Colmenar Viejo

Salidas de trenes desde Cuatro Caminos: 9,32. Idem de Colmenar: 8,15.

32

EL HOMBRE DE PRESA

NOVELA CORTA POR

Antonio de Hoyos y Vinent

(Continuación)

a ti.. ¡Si soy yo muy bruto, si merezco que me corten la mano!

Recobrando la noción de las cosas, y aunque el enfado derritiese al calor de las caricias, cerró los ojos y permaneció tercamente inmóvil.

Él, con infinita ternura, trató de des-pertarla.

— ¡Riquina! ¡Pobrina! ¡Mírame! ¡Verás, verás que noticia te traigo!... ¡He gana-do mucho, mucho! ¡He hecho saltar la banca!

Casilda se apretó contra él.

— ¿Qué me importa eso? ¡Lo que quie-ro es que me quieras tu! ¡Que seas mío, mío solo!

Acribillóla de mimos, de caricias, de ternuras. Sus labios besaron el cuello ensangrentado, los ojos amoratados, los labios pálidos.

— ¡Riquina! ¡mi vida! ¡mi cariño!

Ella, retorciéndose entre sus brazos, gemía:

— ¡Paddy! ¡Paddy! ¡Mi amor! ¡mi vida! ¡mi alegría! ¡Dégame, hiéreme, má-tame, pero no me dejes!

III

La agonía.

La camarera se acercó a ella, y muy

(Continuará.)

PAPELERIA
DE
MODA



El mayor surtido en plumas estilográficas y lapiceros automáticos.
Casa especializada en artículos para regalo
VIUDA DE M. DE NAVARRO
Praelados, 5 :: MADRID :: Tel. 19.197

¡¡Un momento!!

Tome las señas de esta Casa, compre en ella una vez, y será la Papelería donde se surta siempre.

¡¡No lo olvidel!

Palacio de la estilográfica
5, Praelados, 5
MADRID



"EL BRASERO"

(SUCURSAL)

Suntuoso colmado, lejísimos vinos finos de Mon-tilla y selectas manzanillas, bodegas propias

Tetuán, 15.-Teléfono 12.993

Casa central: Amor de Dios, 5.-Teléf. 15.027
MADRID

Clemente y García

CAMISERIA Y ROPA BLANCA

Equipos, canastillas, Batas, blusas.

Especialidad en ropas para niños

34, MAYOR, 34

Esmaltador de Moda

NOMBRE REGISTRADO NÚM. 62.961

Condecoraciones Civiles y Militares.—Escu-dos Heráldicos.— Esmaltes Traslúcidos.— Cartelas en oro y plata para Homenajes.— Sortijas de indio patentadas.

ATOCHA, 5, 1.º J. Saz MADRID



REINA VICTORIA

Carrera de San Jeronimo
Compañía Simó-Raso-Zorrilla

A las seis y tres cuartos

El último bravo

A las diez y tres cuartos

El centenario

Butacas 5,75 pesetas.

JAI-ALAI

Calle de Alfonso XI

A las cuatro y media

Primero, a remonte, Ostolaza y Tacolo contra Ochotorena y Echániz J. Segundo, a pala, Araquistain y Narru I contra Amorabieta II y Perea.

No falte hoy a Jai-Alai.

NOVEDADES

A las siete y media

Todo el año es carnaval, o Momo es un carcamal

A las diez y media

El santo de la Isidra

A las once y tres cuartos

Todo el año es Carnaval, o Momo es un carcamal.

TEATRO DE LA LATINA

A las seis y tres cuartos

Fuensanta la del cortijo y Yo, tu y él

A las diez y tres cuartos

Todo tu amor o si no es verdad debiera serlo

TEATRO APOLO

A las siete

El sobre verde

A las once

El sobre verde

CINEMA ARGÜELLES

A las siete y diez y media

Grandioso programa de formidable películas.

TEATRO MARTÍN

Compañía de zarzuela

A las siete

Las mujeres de Lacuesta
Los cuernos del diablo

A las once

Las niñas de mis ojos
Los cuernos del diablo

FUENCARRAL

A las seis y media

La princesa de los bues de oro
y fin de fiesta por Manolo Rodrigo

A las diez y media

¿Fantomas?
y fin de fiesta por Manolo Rodrigo.

¡¡ASOMBROSO!!

Han llegado y pronto se pondran a la venta en toda España la excelente y única en el mundo

STYLOGRAFICA

KEENE

El éxito del año 1927



INFORMES D

Recetas ú y

«Las telas se impermeabilizan mediante el siguiente modo: En cada litro y medio de agua filtrada o hervida se echa media onza de alumbre de plomo. Se agita todo hasta detenerse la disolución, y cuando se pone transparente se quita la capa superior que queda y en el que queda se sumergen las telas que se hayan de impermeabilizar, dejándolas en remojo durante cuatro horas. Luego se tienden y cuando están secas se prensan.

Este baño impermeabilizador no altera el color ni daña al tejido.

«Los guantes blancos» de cabritilla cuando están sucios, se pueden limpiar frotándolos con una goma de borrar blanda y que no haya sido usada anteriormente.

«Contra las moscas». — Para ahuyentar con estos fastidiosos insectos pueden ponerse en las habitaciones platos queños con un poco de cerveza y azúcar. La mezcla debe cambiarse cada dos días.

«El permanganato de potasa tiene doble utilidad». — Disuelto en agua formando, en un proporción de 15 gramos por medio litro de agua, es un desinfectante sin rival que no debe faltar en ninguna casa durante el verano o cuando hay alguna epidemia. La misma solución aplicada cuando aún está caliente es excelente para dar color a los muebles de madera.

«Las cucarachas desaparecen» cuando se espolvorea en el suelo, en los armarios y en otros aquellos sitios donde se presencian, borax pulverizado que puede tenerse en un bote con la tapa agujereada para poder repártirlo mejor.

«Las personas que digieren con dificultad no deben beber agua en las



Para hoy 5 de Mayo de 1927

FORMAS DE INTERES

ú y prácticas.

lizar medidas; media hora antes de comer pueden tomar un vaso de agua y no beber más hasta una hora después de levantarse de la mesa.

Entonces pueden beber cuanto quieren.

Las medias deben mudarse lo menos dos veces por semana para evitar que se agujereen al lavarlas.

Las medias nuevas deben lavarse antes de estrenarlas.

«Las velas de cera».—Ganan mucho teniendo guardadas unos cuantos meses.

Si se puen descoloridas o sucias, se pueden limpiar fácilmente frotándolas con un trozo de franela limpio mojado en espíritu de vino. Al encenderlas hay que tener cuidado de aplicar la cerilla a la punta del pívilo y no a un lado, como generalmente se hace.

El olor a tabaco que hay por las mañanas en las habitaciones donde han pasado parte de la noche varias personas fumando, se quita fácilmente quemando un poco de café en platillos de metal y dejando abiertas después las puertas y las ventanas durante un cuarto de hora.

Para sacar brillo y pulimentar espejos y cristales, no hay cosa más barata ni mejor que el papel de seda, de cualquier clase que sea. Para usarlo se hace una pelota y se frota los cristales vigorosamente.

Las cadenas de oro se limpian echándolas en una vasija que contenga agua y jabón con mucha espuma y frotándolas con un cepillo para quitar la suciedad de donde no se pueda llegar con los dedos. Igu l procedimiento sirve para limpiar toda clase de joyas, aun cuando tengan piedras preciosas.



FONTALBA

A las diez y media
Gran función por la compañía de la actriz italiana
EMMA GRAMATICA

TEATRO COMICO
Compañía Prado-Chicote

No hay función

TEATRO ALKAZAR

A las seis y tres cuartos y diez y tres cuartos
La Caraba
¡Gran éxito!

TEATRO ESLAVA

A las seis y cuarto y diez y media
El carnet de Eslava y Las Burladoras

MARAVILLAS

Grandioso programa de variedades. Éxito de
La Argentinita

CAFE DE MADRID

Todos los días, de tres de la tarde a la madrugada, GRANDES CONCIERTOS de música clásica y moderna.

Excelente servicio de restaurant Café Moka selecto 0,50 pesetas. Servicio por camareros.

28 BILLARES DE PRECISION

9, Alcalá, 9

TEATRO PAVON

Temporada de comedias modernas

A las diez y media
Los diez mandamientos
ESTRENO

INFANTA ISABEL

Calle de Barquillo
Compañía de comedia de Maurente

A las seis y tres cuartos y diez y tres cuartos

Lo mejor de la vida

¡Éxito colosal

TEATRO DEL CENTRO

Compañía de zarzuela del maestro Serrano.

A las seis y media y diez y media

El contrabando
Los de Aragón

Sección recreativa

PIRAMIDE DE LECTURA HORIZONTAL

C
A
P
I
T
A
L

- Primera línea.—Número romano.
 Segunda íd.—Agudeza.
 Tercera íd.—En las iglesias.
 Cuarta íd.—Mujer.
 Quinta íd.—En los teatros.
 Sexta íd.—Reptiles.
 Séptima íd.—Tijeras especiales.

CHARADA

Lo más malo es la *primera*;
Segunda tiempo de verbo;
Tercera signo de música;
Prima y segunda la tengo
 Por eficaz medicina
 Y por estimable genio;
Segunda y terciá en el río
 Probablemente lo encuentro,
 Y el *todo* es abominable
 Ser humano que detesto.

ADIVINANZAS

- ¿En qué se parece un espejo al firmamento?
 ¿Una iglesia al mar?
 ¿Una huerta a los pies humanos?
 ¿Un colegio a los ojos?
 ¿El cuerpo humano a una cocina?
 ¿Un par de paraguas a una camisa de caballero?
 ¿Las mujeres a las montañas?
 ¿Una aguja a Tarifa?

Soluciones del número anterior¹

¹ A los jeroglíficos comprimidos, por G. Garrido.
 1.º Sobre las armas. 2.º No hay crisis. - 3.º El mundo al revés. - 4.º Guantes de abrigo. 5.º Químico.

OCTAVA SIN PIES

Vestida de tos pies a la *cintura*,
 de la cintura a la cabeza *armada*,
 De una escamosa y lucida *armadura*,
 Su escudo al brazo, al lado la ancha *espada*,
 Blandiendo en la derecha el asta *dura*,
 De las horribles furias *rodeada*,
 El rostro airado, la color *teñida*,
 Todo de fuego bélico *encendida*.
 (Ercilla describe así a Belona, diosa de la guerra.)



PARA HOMBRES

Ayer ventruddo, hoy enjuto,
 es que uso

La faja de Justo

Justo Juan

Carmen, 10.-Madrid

Vinos finos de mesa

INFANTA

De sus Viñedos y Bodegas en Chinchón
Vinos de Rioja Gómez Cruzado
 Coñac y Ponche Caballero

Barcelona, 12.--MADRID.--Teléf. 15.621

PARAGUAS

Bolsillos y Sombrillas

Compre sus artículos en esta casa

VALERO

39, CARRETAS, 39

BASTONES

Casa Adoración

ULTIMAS NOVEDADES DE PARIS Sombreros

para

4, CALLE DEL PRADO, 4

señora

TELEFONO 14 226

y niñas.

Luis Bahía

“La Cepilla”

VINOS FINOS DE MESA

DEGUSTACION

3, Peligros, 3

PAPELERÍA SANTANA

OBJETOS DE ESCRITORIO

Y

ARTÍCULOS DE COLEGIO Y DIBUJO

18, TOLEDO, 18

Alhajas de ocasión

Relojes de oro de ley desde 40 pesetas

Perla, Carretas. 4

Platería, relojes económicos desde 7 pesetas, bisutería, objetos para regalos

Perla, Conde de Romanones, I, duplicado MADRID

Teléfono 54.882



Teléfono 54.882

¿Conoce Vd... el taller de reparaciones

DE

máquinas de escribir de Abisio del Molino?

¡¡Vaya mecánico de precisión!!

Travesía de San Mateo, 4.-Telf. 34.374

Tarifa para el servicio de Automóviles.

Al servicio público, clasificados por su categoría de fuerza y distinguidos por franjas en los colores naranja y verde.

FRANJA AZUL

Pesetas.

Los 800 primeros metros.....	0,80
Por cada 200 metros más.....	0,25
Por cada hora que el coche esté parado, en fracciones de 0,25.....	3,00

FRANJA NARANJA

Los 800 primeros metros.....	0,60
Por cada 200 metros más.....	0,10 y 0,20
Por cada hora que el coche esté parado en fracciones de 0,10 o 0,20...	2,00 y 2,50

FRANJA VERDE

Los 800 primeros metros.....	0,40
Por cada 200 metros más.....	0,10 y 0,51
Por cada hora que el coche esté parado en fracciones de 0,10 y 0,15...	2,00

Gran taller mecánico

Proveedor de las mejores entidades y Ministerios
TRABAJOS FINISIMOS EN METALES

El mejor taller mecánico de Madrid

NO ENCARGUE SUS TRABAJOS SIN ANTES PEDIR

PRECIOS EN ESTA CASA.

TOMAS LÓPEZ

Doctor Mata, núm. 1.-MADRID.

Depositario del aparato «APOLO» para desinfección.

Nueva tarifa para los coches de Plaza

Franja color naranja

Primer límite — Por una carrera, de una a cuatro personas, a iguales horas del día que de la noche, 1,25.

Por una carrera, de una a cuatro personas, a la Plaza de Toros de Madrid, en días y horas de fiesta o corrida, 1,25.

Por una carrera, con una o cuatro personas, lo mismo de día que de noche, incluso a los cementerios de Nuestra Señora de la Almudena y civil del Este, siempre que se despidiera el coche dentro de este límite, 3.

Segundo límite — Por una carrera, con una o cuatro personas, a iguales horas del día o de la noche, 2,25.

Por una hora, con una o cuatro personas, lo mismo de día que de noche, incluso a los cementerios de Nuestra Señora de la Almudena y civil del Este, siempre que el coche se despidiera dentro de éste o del primer límite, 3.

Tercer límite. Por una carrera, de una a cuatro personas, a igual hora del día que de la noche, 3.

Por una hora, con una o cuatro personas, lo mismo de día que de noche, incluso a los cementerios de Nuestra Señora de la Almudena y civil del Este, siempre que el coche se despidiera dentro del primero o segundo límite, 3.

Si se despidiera el coche dentro del tercer límite, la última hora se abonará completa a razón de 4 pesetas.

SERVICIOS ESPECIALES

Por una carrera, de una a cuatro personas, en las horas del día, a los cementerios de Nuestra Señora de la Almudena y civil del Este, 4 pesetas

Por una carrera a San Isidro del Campo durante la romería, una o cuatro personas, a cualquier hora del día o de la noche, 2,50 pesetas.

Por una carrera a la Pradera del Corredor el Miércoles de Ceniza, por una o cuatro personas, a cualquier hora del día o de la noche, 2,50.

TRANVIAS

Nilos, 0,30 — Cda de Toros.....	0,50
Plaza Mayor-Leganes.....	0,50
Cibeles-P. de Toledo.....	0,15
26 Pozas-Sol, 0,15. — Sol-Delicias.....	0,15
28 Red de San Luis-Prosperidad.....	0,20
29 Puerta Vallecas-Anton Martin.....	0,20
30 Hipódromo-Chamarin de la Rosa.....	0,15
31 Sol-Diego de León (por S.).....	0,15
33 Santo Domingo-Estacion Norte.....	0,15
34 Santo Domingo-Pozas.....	0,15
35 Plaza Mayor Puerta del Angel.....	0,10
36 C. Caminos-Glorieta de Bilbao.....	0,10
37 Cibeles-Puente de la Princesa.....	0,15
38 Cibeles-Goya (final).....	0,15
39 Pozas-Plaza S. Cruz (p. V. R.).....	0,15
40 Prosperidad-P. A. Martinez.....	0,15
41 S. Domingo-Pozas, 0,15. — Pozas- E. Agricola, 0,10 — E. Agricola, Puerta de Hierro.....	0,20
42 Cibeles-Hipódromo.....	0,15
43 Cibeles-Pna., 0,10 — Pna.-Vias.....	0,10
44 Cibeles-Plaza Manuel Becerra.....	0,15
45 Prosperidad-Serrano.....	0,10
46 Plaza Mayor-Fuentevilla.....	0,05
47 Plaza Mayor-Maaderos.....	0,20
48 Cuartel-Cibeles-P. de Atocha.....	0,15
49 Glorieta Bilbao-Colón-Goya.....	0,15
50 Glorieta Ruiz Jiménez-G. Grde.....	0,15

LINEAS DE

1 Sol-Salamanca.....	0,15
2 Sol-Arguelles.....	0,15
3 Salamanca-Sol, 0,15. — Sol-Qudo.....	0,10
4 Sol-Ventas, 0,20. — Sol-Pardinas.....	0,15
Servicio especial Plaza de To- ros, Cda. de Nilos, 0,20; Toros.....	0,50
5 Sol-Pardinas.....	0,15
6 Goya, Sol, 0,15. — Sol-Arguelles.....	0,15
7 Sol-Hipódromo.....	0,15
8 Bombilla, Sol, 0,30. — Sol-Hpno.....	0,15
9 Sol-Estacion del Norte.....	0,20
10 Sol-Estacion del Norte.....	0,15
11 Arguelles Bilbao-Retiro.....	0,45
12 Sol-Arguelles (Rosales).....	0,15
13 A. Martin-Sol, 0,10. — Sol-Qdo.....	0,10
14 P. Vils., Sol, 0,25. — Sol-Oavedo.....	0,10
15 P. Vallecas-Sol, 0,25. — Sol-Cham- ber-Olavide.....	0,10
16 Sol-Pfco, 0,25. — Sol A. Martin.....	0,10
17 C. Caminos-Sol, 0,10. — Sol-Pgs.....	0,05
18 Obelisco-Sol, 0,10. — Sol-Pco.....	0,10
19 C. Caminos P. Alonso Martinez.....	0,10
20 C. Caminos Red de San Luis.....	0,10
21 Sol-Pozas (por Leganitos).....	0,15
22 Sol-Fuentevilla.....	0,15
23 Sol-Fuentevilla.....	0,15
24 P. Mir.-Cib. Bafio, 0,30. — C. Alto.....	0,10
25 Sol-Especial P. de Toros, Cda de	0,15

"ESPECTÁCULOS DE MADRID" EXTRAORDINARIO DE TOROS



DIRECTOR PROPIETARIO
DOMINGO FANEGAS



REDACTOR - JEFE
JOSÉ M.ª DEL TODO

¡¡EXITO INMENSO!!

de la mejor Revista taurina gratis

Pídala en los cafés y en la puerta de la Plaza

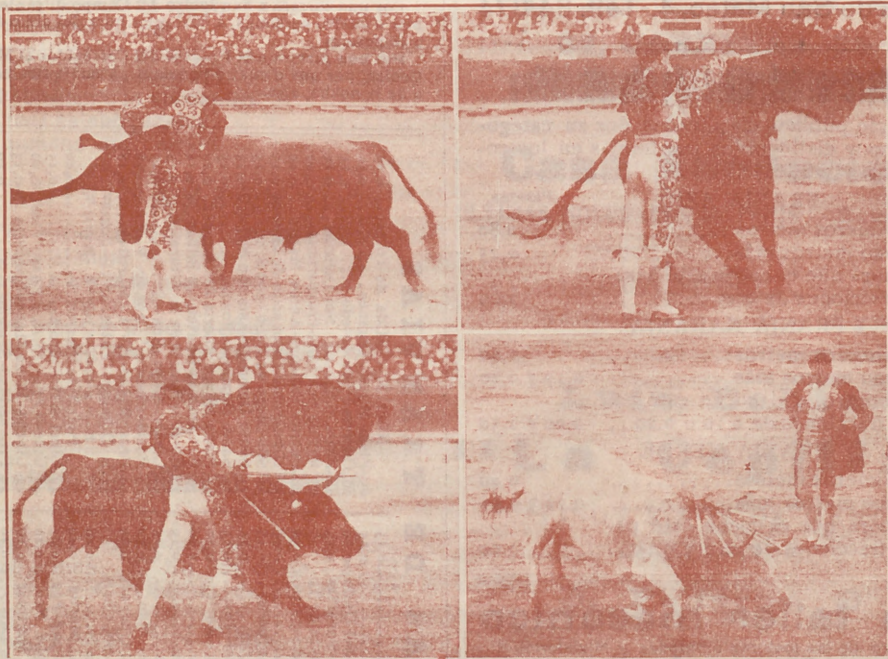

En su quinto año de publicación, sale todas las corridas de toros y novillos

PROGRAMA DE TOROS

¡ANUNCIOS SORPRENDENTES!

¡PRECIOS FANTÁSTICOS!

¡A TRES Y CUATRO PESETAS ANUNCIO POR CORRIDA!

¡GRATIS!

¡GRATIS!



Algunos museos que merecen visitarse

- Arqueológico Nacional*: Serrano, 13: De diez a cuatro diario; festivos, de diez a una.
- Armería Real*: De diez a una, diario, una peseta; jueves. gratis. de dos a tres.
- Arte Moderno*, Paseo de Recoletos, 20: De ocho a una, diario, una peseta; jueves y domingos, gratis.
- Artillería*, Méndez Núñez: De ocho y media a doce y media, diario, 0,25 pesetas; martes y sábados, gratis.
- Caballerizas Reales*, Bailén, 8: De dos a cinco, diario, una a seis personas dos pesetas; lunes, gratis.
- Museo Romántico*, San Mateo, 13: De once a cuatro, entrada gratis.
- Nacional de Ciencias Naturales*, Castellana (Hipódromo): De nueve a doce, diario, y de nueve a doce y media, festivos.
- Nacional del Prado*, Paseo del Prado, 9: De diez a cuatro, diario, y de diez o dos, festivos; Domingos y jueves gratis.
- Naval*, P. Ministerios 7: De diez a una, diario.

DROGUERIA Y PERFUMERIA

José Alarcón

ATOCHA, 88

Drogas para todas las industrias.
 Especialidad en esencias y colorantes para gaseosas y confitería.
 No comprar sin consultar precios en esta Casa.

Mesón del Segoviano

El más popular de la Corte, donde se admiran los famosos frescos pintados por el gran artista granauino Arturo Gil Alguacil.—Espacioso Garag.
 Cava Baja, 28 y 41.-Teléfono 14.853

Ministerios

Presidencia, Paseo de la Castellana, 3, Teléfono 30 165 — Estado, Plaza de la Provincia, 3, Teléfono 16 547. — Fomento, Paseo de Atocha, 1 y 3, Teléf. 10.062 — Gobernación, Puerta del Sol, 7 y Correo, 1, Teléf. 53 039 — Gracia y Justicia, San Bernardo, 47 Teléf. 14 883. — Guerra, Alcalá, 47; Prim, 10 y 12 y Barquillo 10, Teléf. 12 608 — Hacienda, Alcalá, 11 y Aduana, 10, Teléf. 11 897. — Instrucción Pública y Bellas Artes, Paseo de Atocha, 1 y 3, Teléf. 10.402. — Marina, Plaza de los Ministerios, 7 y Bailén, 5, Teléf. 13.296. — Trabajo, Comercio e Industria, Marqués de la Ensenada, 8, Teléfono, 32 256

TARIFA DE CORREOS — Correspondencia ordinaria.

PUNTO DE DESTINO	CARTAS		Tarjetas postales		Sobres monederos y objetos asegurados		Derecho de certificado	
	Tipo de peso	Fr. — Cts.	Sen-cillas	Cts.	Tipo de peso	Fr. — Cts.	Qual. — Cts.	Valor peso
Interior de las poblaciones, Península, Islas Baleares, Canaria, posesiones españolas de Norte de África y Andorra...	20	15	15	15	20	15	30	30 (h)
Portugal, Gibraltar, Filipinas y América...	25	25	15	15	25	25	30	30 (h)
Fernando Poo, Annobon, Corico y demás posesiones del Golfo de Guinea...	20	30	15	15	20	30	30	30
Oficinas españolas en Marruecos y Tanger...	30	20(a)	15	25	30	20	30	40
Todos los demás países...	20	40	25	25	30	30	30	40

(a) Los primeros 30 gramos son 40 céntimos, y cada 30 gramos que exceda de los 30 primeros, 20 céntimos. (h) Por excepción es de 5 céntimos solamente el importe del certificado para los impresos que contienen libros, sin que haya derecho a indemnización en caso de extravío.

Carteleras de Cines y Deportes

CINEMATOGRAFOS

Real Cinema (Plaza Isabel II). Todos los días gran programa tarde y noche, Domingos y días festivos por secciones.

Príncipe Alfonso (Génova).—Tarde y noche colosal programa. Domingos y festivos por secciones.

Monumental Cinema (Plaza de Antón Martín).—Cinco y media y diez noche, gran programa, Domingos y festivos por secciones.

Cinema del Callao (Plaza del Callao).—Todos los días, tarde y noche, grandes programas de películas, Domingos y festivos por secciones.

Sage (Palacio de la Música, Avenida Pí y Margall).—A las seis y a las diez, grandes programas de películas. Sábados conciertos, Domingos y días festivos por secciones.

Cine de San Miguel (Plaza de San Miguel).—A las cuatro y media y nueve y media, colosales películas. Domingos secciones.

Cine Ideal.—A las cinco y media y a las diez, grandioso programa de películas, Domingos y días festivos por secciones.

Cinema Bilbao (Fuencarral, 122).—Tarde y noche, secciones de cinematógrafo. Domingos por secciones.

Cinema Goya (Calle Goya).—A las seis y a las diez, gran programa de cinematógrafo, Festivos por secciones.

Cine Argüelles (Calle del Marqués de Urquijo).—Tarde y noche grandes secciones.

Royalty (Calle Génova).—Selecto programa de cinematógrafo.

Cine Madrid (Calle Tetuán) Tarde y noche gran programa de películas. Domingos y días festivos por secciones.

Cinema España (Paseo de San Vicente).—A las cuatro y media y nueve y media, grandes programas de películas. Domingos por secciones.

FOLT-BALL

Stadium Metropolitano (Avenida Reina Victoria).—Domingos y días festivos grandes partidos.

Sociedad Gimnástica Española (Diego de León y Torrijos).—Domingos y días festivos grandes partidos.

Campo de Deportes del Real Madrid (Carretera de Chamartín, núm. 11).—Domingos y días festivos grandes partidos.

¡¡Camisas, Corbatas!!

Imposible mejorar nuestro surtido y precios.

EL FÉNIX

Mayor, 37.—MADRID

La Regional

Vinos finos de mesa. -:- Servicio a domicilio.

Acreditado vermouth A. D. A.

y blanco LA PALMA (Huelva).

1, Los Madrazo, 1.

Teléfono 13 563

DENTADUKAS Y ALHAJAS

Aunque estén rotas compro

Felipe, III, núm. 1, Joyería

(Entre Plaza y calle Mayor)

COPISTERIA TEATRAL

LA MAS ANTIGUA Y MEJOR ES LA DE

AGISGLO GIL

SITUADA EN MADRID

CAVA BAJA, 1, 2.º

Gran sastrería «LA ARGENTINA»

Trajes a medida, negros, azules y fantasía

¡¡De 40 a 150 pesetas!!

Corte americano

Toledo, 69 (junto al Café San Millán)

Gamisería y corbatería

LA NOVEDAD

Lo mejor y más barato lo encontrará en esta casa.

Especialidad en camisas a medida.

San Bernardo, 42

RELOJERÍA

DE

MANUEL ALVAREZ

Compra y venta de relojes de todas clases, antiguos y modernos.

6, CALLE DEL PRADO, 6.—Teléfono 14.246



Casa Cano

ATOCHA, 2.

MADRID

TELEFONO 11.327

Velos. — Mantilas. — Sedería. — Artículos blancos. — Juegos de camas.

Primera Casa en



Primera Casa en

Tapetes. — Tohallas — Mantas. — Sábanas
Algodones.

MARCA REGISTRADA

LA CATEDRAL DE LAS COLCHAS

Almacenes de Tejidos en General

VENTAS POR MAYOR Y MENOR

EL ENCANTO DEL HOGAR



“Vampiro”
A. E. G.
LIMPIA TODO SIN TRABAJO ALGUNO

“Dandy”

A. E. G.

GARANTIZA
BRILLO ESPEJO



Pida usted demostraciones gratuitas al

Teléfono 52.098

A. E. G.-Paseo de Recoletos, núm. 17



MATERIAL

para T. S. H.

Telefunken. -- Berlín.

Aparatos de lámparas, de galena, auriculares,
cascos, altavoces, lámparas.

Detalles de todas clases facilita el Representante exclusivo para España y Portugal

A. E. G.-Ibérica de Electricidad, S. A.

Madrid, Paseo de Recoletos, 17

y sus oficinas en Barcelona, Bilbao, Gijón,
Sevilla, Valencia, Granada y Zaragoza.

