

Quinto año de publicación no interrumpida.

ESPECTÁCULOS DE MADRID

REVISTA DIARIA
Y
GUIA DE LA CAPITAL

CRÓNICAS = NOVELAS = PASATIEMPOS =
TEATROS = TOROS = CINES = VARIETÉS Y SPORT

— *Se reparte gratis* —



·DIRECCIÓN·

CONDE DE ROMANONES, 2 - ESQ. A CONCEPCIÓN JERÓNIMA

Unión Musical Española

Carrera de San Jerónimo, 30 (edificio propiedad) y Preciados, 5.

Autopianos, Pianos, Armoniums, Instrumentos accesorios, Rollos Diana.
Música Española y Extranjera. AUTOPIANOS DE ALQUILER.

Casa la más surtida y más barata de España.



Odeon

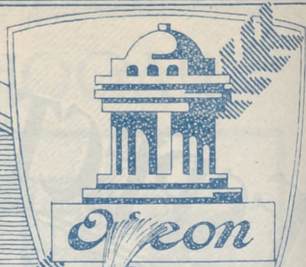

Perez Durias

Máquinas y Discos

PLAZOS Y CONTADO

EL MEJOR Y MÁS ARTÍSTICO REPERTORIO

AGENCIA EN MADRID:

PRECIADOS, 1 Y PELIGROS, 14 Y 16

Horario de trenes.

	Salida de Madrid	Llegada a Madrid
Compañía del Norte		
Expreso Hendaya (vía Avila).....	21,30 22	7-9,15
— Galicia (vía Avila).....	18,50	10,05
Surexpreso Francia (vía Avila).....	21	10,40
Rápido Francia (vía Segovia).....	9,45	21,40
— Asturias Santander.....	8,45	22,20
Correo Hendaya (vía Avila).....	22,30	6
— Galicia (vía Avila).....	10,45	7,45
— Santander (vía Segovia).....	17,25	8,15
— Asturias (vía Avila).....	18	8,40
Mixto Galicia.....	10,20	14,20
— Francia Bilbao (vía Avila).....	6,40	19,50
Mensajerías Segovia-Escorial.....	20	15,47
Ligeros Segovia.....	7,30 18,15	11,20-20,54
— Avila.....	9,12 y 16	11,42-20,25
Tranvía Pozuelo.....	8,02 16,35	18,47
— Escorial-Cercedilla.....	14,10 y 19,15	18 05
— idem (domingos).....	9,56	20,55
Madrid-Zaragoza-Alicante		
Rápido Barcelona.....	9,30	22,45
— Alicante, Valencia y Cartagena.....	9,30	22
— Andalucía.....	9,50	20,30
Expreso Barcelona y Zaragoza.....	19,45	9,35
— Andalucía.....	22,40	8,50
— Algeciras.....	18,50	10,15
— Toledo.....	9,15	20,10
— Badajoz (alternos).....	8,40	21,20
Correo Barcelona y Zaragoza.....	21,10	8,35
— Zaragoza.....	18,30	11,35
— Andalucía.....	22	7
— Cuenca.....	18,30	11
— Badajoz.....	19	9,25
— expreso Alicante.....	20,35	7,30
— expreso Cartagena.....	23	8
— expreso Valencia.....	21,35	8,35
— Toledo.....	18	10,30
Omnibus Guadalajara .. 10, 16,30	20	8,20 - 17,40
— Barcelona.....	7,10	20
— Sigüenza.....	13,20	14,50
— Toledo.....	7,45 21,15	14,35 - 22,15
— Aranjuez.....	13	5,35
M xto Alicante, Valencia y Cartagena.....	10,20	18
— Andalucía y Cuenca.....	7	21,40
— Alcázar.....	17,15	11,40
— Badajoz y Toledo.....	12	17,25
— Toledo.....	17	14,35
— Aranjuez y Cuenca.....	19,30	9,45
Tranvía Getafe.....	6,20 9 y 14,15	7,45 - 13,15
Madrid-Cáceres Portugal		
Expreso Cáceres-V.-Alcántara ...	21,05	8,25
Correo Cáceres V.-Alcántara.....	18,40	10,24
Mixto Cáceres-V.-Alcántara.....	8,35	19,48
— Griñón.....	14 y 20	6,58



Casa MERP

PAPELERIA
Arreglo de todas las marcas de stylográficas, estuches de dibujo
Representante exclusivo de la PLUMA "KBENE"
Echegaray, 7
Teléfono 15.929

Principales Monumentos Artísticos e Históricos

Biblioteca y Museos Nacionales. Paseo Recoletos. Museo de Historia Natural, Hipódromo.— Museo de Artillería, calle Mendez Núñez — Museo de Pinturas. Paseo del Prado.— Observatorio Astronómico, Alfonso XII, 5.— Palacio Real, Plaza de Oriente.— Museo de Reproducciones Artísticas, Alfonso XII, 25.— Congreso de los Diputados, Plaza las Cortes.—Iglesia de San Francisco el Grande, Plaza de San Francisco — Puerta de Alcalá, Plaza de la Independencia —Palacio de Comunicaciones, Plaza de Castelar.— Real Academia de la Lengua, Felipe IV.— Obelisco del Dos de Mayo, Paseo del Prado.— Banco de España, Calle de Alcalá.— Puerta del antiguo Hospicio, Fuencarral, 86.— Monumento a Alfonso XII, estanque del Retiro.— Ermita.— Ermita de San Antonio de la Florida, final del Paseo de San Vicente.— Panteón de hombres ilustres, Paseo de Atocha.

Casas de Socorro

Buenavista, Castelló, 65, Teléf. 52 430.— Centro, Navas de Tolosa, 10, Teléf. 10.025.— Congreso, Fúcar, 8, Teléf. 10.048.— Chamberí, Eloy Gonzálo,

A. Rodrigo



SASTRE DE MODA

CASA ESPECIAL EN TRAJES DE ETIQUETA

Mayor, núm. 44. = Madrid.

Optica ARNAU

Casa especial
en gafas, len-
tes, cristales y



toda clase de composturas.

ANTES DE COMPRAR
VISITE ESTA CASA
GAFAS PARA CHOFER
4, PLAZA MATUTE, 4

Gran mantequería

“LOS ALPES”

Las más próxima a la Puerta del Sol
Quesos, mantecas, conservas, vinos y licores
de las mejores marcas

4, Carmen, 4

15, Teléf. 30.271.—Hospicio, Augusto Figueroa,
45, Teléf. 16.189.—Hospital, Santa Isabel, 36, Te-
léfono 10.034.—Inclusa, Encomienda, 21, Teléfono
10.406.—Latina, Carrera de San Francisco, 8, Te-
léfono 10.022.—Palacio, Cristinos Martos, 3, Telé-
fono 30.073.—Universidad, San Bernardo, 68, Te-
léfono 15.032.

Tenencias de Alcaldía

Distritos: Buenavista, Olózaga 1, Teléf. 52.411.
Centro, Plaza Mayor, 3, Teléf. 10.060.—Congreso,
Cervantes, 19, Teléf. 10.045.—Chamberí, Plaza de
Chamberí, 7, Teléf. 30.064.—Hospicio, Libertad,
18, Teléf. 15.937.—Hospital, Cabeza, 9, Teléfono
10.032.—Inclusa, Juanelo, 20, Teléf. 10.027.—Lati-
na, Carrera de San Francisco, 8-10, Teléf. 10.140.
Palacio, Tutor, 27, Teléf. 30.264.—Universidad,
Alberto Aguilera, 3, Teléf. 30.136.

FÁBRICA Y ALMACÉN

de pianos, órganos y armoniums

Ricardo Rodriguez

VENTAS AL CONTADO Y A PLAZOS

Despacho: Ventura de la Vega, 3

Talleres: Pizarro 19 (Palacio de Chesta)

Teléfono 12.344

Mesón del Segoviano

El más popular de la Corte, donde se admiran los
famosos frescos pintados por el gran artista gran-
nadino Arturo Gil Alguacil.—Espacioso Garage.

Cava Baja, 28 y 41.—Teléfono 14.853

¡Le interesa mucho!

Al llegar a Madrid, instálase confortablemente
en uno de los siguientes Hoteles, los mejores
y más principales de la Corte

Palace Hotel (Plaza de Cánovas y Calle de Me-
dinaceli).—El más regio y hermoso de España.

Hotel Ritz (Plaza de la Lealtad).—El más sun-
tuoso y aristocrático.

Reina Victoria (Plaza del Angel).—El más con-
fortable, cuya pensión es desde 25 pesetas.

Hotel Regina (Alcalá 19).—Elegantísimo y lim-
pio, pensión desde 25 pesetas.

Hotel Inglés (Echegaray 8 y 10).—Antiguo y
precioso, con su pensión desde 20 pesetas.

Hotel Paris (Calle de Alcalá 2).—El más cómo-
do y céntrico, pensión desde 25 pesetas.

Príncipe de Asturias (Carrera de San Jerónimo,
30 y Echegaray, 1 y 3).—Modernísimo y coquetón,
pensión desde 22 pesetas.

Hotel Royal Meublé (Calle de Tetuán, 15).—El
más escogido de Madrid, pensión desde 13 pesetas.

PARA TOMAR BUEN CAFE, hágalo en los si-
guientes sitios, por ser sus géneros de inmejorable
calidad y sus locales de sumo agrado.

Nuevo Café Oriental (Puerta del Sol, 11 y 12 y
Preciados, 2).—El café mejor y el local más clási-
co. Grandes conciertos diarios.

Café Lisboa (Mayor, 1).—Regio y magistral café.

Puerto Rico (Puerta del Sol, 3).—Esmerado y
notable servicio.

Café Universal (Puerta del Sol, 15).—Comodí-
simo y monumental.

Café Colonial (Calle de Alcalá, 8).—Esmeradísi-
mo y restaurant de primera.

Café Madrid (Calle de Alcalá, 9).—Enorme y
fino servicio servido por competentes camareros.
Estupendos billares.

Lion D'or (Calle de Alcalá, 18).—Exquisito café,
gran contort.

Maison Dorée (Calle de Alcalá, 22).—Elegante
y nuevo café, restaurant con esmeradísimo ser-
vicio.

Savoia (Calle de Alcalá, 49).—Superior café,
punto de reunión de infinidad de artistas.

Café del Norte (Red de San Luis).—Popular ca-
fé y restaurant selecto.

A MEDIA TARDE, para tomar cerveza y mariscos

La Montaña (Puerta del Sol; 1 y Calle de Alca-
lá, 2).

Figaro (antiguo Maxins, Calle de Alcalá, 17).—
Son los puntos más deliciosos y céntricos.

PASARA USTED UNA BUENA TARDE en los
mejores y más principales Casinos de Madrid.

Bellas Artes.—Suntuoso edificio edificado a la
moderna en la Calle de Alcalá. Punto de reunión
de la alta aristocracia.

Casino de Madrid.—Magnífico palacio enclava-
do en la calle de Alcalá, frente a la de Sevilla.
Donde se reúne el más selecto público.

Gran Peña.—Grandioso edificio situado en la
entrada de la Gran Vía, punto de reunión de los
títulos más afamados de España.

PAVON CAFE BAR

El mejor café.

Servicio esmerado.

Precios corrientes.

Tinte Parisiën

El tinte de moda - in rival en todo trabajo delicado y de importancia.

ESPECIALIDAD EN LIMPIEZA EN SECO

VISITE SU LOCAL EN LA SEGURIDAD DE SER CLIENTE CONTINUO

51, MAYOR, 51

Servicio de Correos.

Central de Correos (Plaza de Castelar)

Estafetas urbanas.

Núm. 1 Jorge Juan, 20 y 22. 2 General Zabala, 14 (Prosperidad).—3 Santa Engracia, 155. — 4 Florida, 7.—5 Carrera de San Francisco, 17. — 6 General Oráa, 8. 7 Santa Isabel, (esquina a Drumén). 8 Ronda Conde Duque, 11.—9 Hermosilla, 89.—10 Fuencarral, 138.—11 Paseo de Extremadura, 25. 12 Carretas, 10.—13 Lozano, 14 (Guindalera).—14 Montalbán 1 (Central).

Servicio de Tranvías.

Sitios de recogida: Estación del Norte. Atocha (puerta y glorieta).—Plaza de Castelar. Puerta del Sol (frente a Gobernación y esquina a Carretas).—Nicolás María Rivero (esquina a San Jerónimo).—Plaza de la Independencia.—Claudio Coello (esquina a Alcalá).—Red de San Luis.—Princesa (cruce con Marqués de Urquijo). Plaza Mayor.—Cuatro Caminos y Ventas del Espíritu Santo. Horas: de 8 a 12 y media mañana y de 8 a 8 y media tarde.

LA CORUÑA

MARTÍN NAVAZO

Vinos, restaurant, cervezas, licores de todas las marcas, mariscos del día, aperitivos y bocadillos

La peña más clásica de Madrid.

4, ALCALA, 4

CINE PATHÉ BABY

Nuevo modelo perfeccionado, D. M.; Cámara Baby, para impresionar películas; Super-Baby, para proyectar películas de 100 metros

Revelado de películas, arreglo y reajuste de toda clase de aparatos

Casa Zato

Peligros, 14

Estación del Norte.

Horas de recogida: De las 16 a las 21,30.

Cartas.—Cinco minutos antes de la salida de los trenes.

Impresos.—Desde las 16 hasta las 18

Certificados y Valores.—Correo de Galicia, hasta las 16,40.—Correo de Santander, 17.—Correo de Asturias, 17,40 Exprés dé Irún, 21,00. Correo de Irún, 21,30.—Mixtos de Galicia, Asturias y Santander, 21,00

Horas de recogida de las cartas Galicia, a las 15,40 Asturias y Santander, 16,40 Aragón y Cataluña, 17,05.—Tajo (Cáceres) y Extremadura, 17,35.—Alicante y Murcia, 17,55.—Valencia, 19,10.—Andalucía, 19,30.—Norte y Extranjero, 21,00.

Cartas certificadas.—De 9 de la mañana a 12 de la noche. Para que salgan en los correos del día, precisa certificar dos horas antes de la salida de los trenes correos. En otro caso, utillicense las Estafetas de alcance de las estaciones del Norte y Mediodía. Para el extranjero de 9 a 5 y de 7 a 12 de la noche.

Valores declarados. De 10 de la mañana a las 17,30, a excepción de Galicia, Asturias y Santander, a las 15,00. Aragón y Cataluña, a las 16,30. Andalucía y Norte, a las 18.—Caja de 11 a 17.—Domingos, de 11 a 13.

Impresos certificados. (Por la calle de Montalbán, en el Pasaje, a la izquierda).—Líneas de Galicia, Asturias, Santander, Segovia y Salamanca, de 10 a 15,50.—Líneas de Aragón, Extremadura, Tajo, Mediterráneo y Cuenca, de 10 a 15,50.—Líneas de Andalucía, Norte, Almorox y Colmenar, de 10 a 15,50.—Estas horas son para el público que imponga de 1 a 3 certificados. Siendo más de 3, precisa relación por duplicado y sólo de 10 a 13,00, para el extranjero de 9 a 12.

Lista de Correos. De 9 mañana a 6 tarde.

Estación del Mediodía.

Horas de servicio: De las 16,30 a las 21,30

Cartas.—Hasta diez minutos antes de la salida de los trenes.

Periódicos e impresos.—Cuenca, hasta las 16,40.—Aragón, hasta las 17,30.—Demás líneas, hasta las 18.

Certificados y valores. Cuenca, hasta las 16,40.—Aragón (exprés), 17,30. Aragón (correo), 17,45.—Extremadura, 18,10. Andalucía (exprés), 19,30. Alicante y Cartagena, 19,45.—Andalucía (correo), 20,10.—Valencia (exprés), 20,45.

EL ANUNCIO lo es todo

Sin el ANUNCIO no hay nada

Compañía Madrileña de Urbanización

Tranvía de Cuatro Caminos-Ciudad Lineal-Ventas

Servicio días laborables: Por la mañana cada quince minutos; por la tarde cada diez minutos. Domingos y días festivos: Cada cinco minutos.

Tranvía de Cuatro Caminos a la Dehesa de la Villa

Servicio días laborables: Desde Cuatro Caminos cada diez minutos; desde la Red de San Luis (Gran Vía), coches discos núm 20, cada nueve minutos. Domingos y días festivos: Desde ambos puntos cada cinco minutos.

Tranvía desde Cuatro Caminos a Fuencarral

Cada treinta minutos.

Tranvía de Cuatro Caminos a Tetuán

Cada tres minutos. Servicio directo desde el Puente de Vallecas a Tetuán, coches discos número 14, cada diez minutos.

Tranvía de Ventas a Canillejas

Servicio cada hora, saliendo los coches de Ventas de de las 7,25 hasta las 22,25.

Ferrocarril a Colmenar Viejo

Salidas de trenes desde Cuatro Caminos: 9,32. Idem de Colmenar: 8,15.

EL HOMBRE DE PRESA

NOVELA CORTA POR

Antonio de Hoyos y Vinent

(Continuación)

cían a una sociedad que con optimismo que nos hiere llamaremos mundana. Pero, en fin, si las mujeres podían calificarse de cualquier cosa, los hombres que concurrían, por lo menos eran indiscutiblemente unos perfectos caballeros, hasta que un día... Habíase organizado la partida de *baccarat*, que hacía tiempo veníase jugando en el salón de la Crevillente, cuando súbitamente, el viejo general Ortigoso, poniéndose en pie y señalando a *Paddy*, formuló con voz tonante:

— ¡Ese hombre hace trampas! — y apuntaba con el dedo a la manga del aventurero por donde asomaba un nueve.

Cogido en el ceпо, el tahur trató de negar.

— ¡Está usted loco!... Me dará una satisfacción.

Pero el veterano, recordando que era el héroe de *Pescueza*, le señaló la puerta:

— Lo que va usted a hacer es salir de aquí ahora mismo, si no quiere que le haga echar por los lacayos.

Entonces pasó algo insólito. En medio de la expectación de las gentes que se habían agolpado, fingiendo un escándalo que estaban muy lejos de sentir, Casilda se hirguió, señalando a su vez la puerta al veterano:

— ¡El que va a salir de aquí ahora mismo es usted!

(Continuará.)

PAPELERIA
DE
MODA



El mayor surtido en plumas estilográficas y lapiceros automáticos. Casa especializada en artículos para regalo. VIUDA DE M. DE NAVARRO. Preciosos. 5. MADRID. Tel. 10.197

¡Un momento!

Tome las señas de esta Casa, compre en ella una vez, y será la Papelería donde se surta siempre.

¡No lo olvide!

Palacio de la estilográfica
5, Preciados, 5
MADRID



RESERVADO
PARA

EL GRAN COLMAO
Tetuán, 15
PROXIMA APERTURA

Clemente y García

CAMISERIA Y ROPA BLANCA
Equipos, canastillas, Batas, blusas.
Especialidad en ropas para niños
34, MAYOR, 34

Esmaltador de Moda

NOMBRE REGISTRADO NÚM. 62.961

Condecoraciones Civiles y Militares.—Escudos Heráldicos.—Esmaltes Traslúcidos.—Cartelas en oro y plata para Homenajes.—Sortijas de indio patentadas.

ATOCHA, 5, 1.º J. Saz MADRID



para hoy 23 de Abril de 1927 1.380

MACIONES DE INTERES

sa. Buenos platos exquisitos.

y harina y añadir medio vaso de vino blanco; echar las setas en esta salsa. Es-
tando las setas un poco cocidas se hace la tortilla como al natural, pero a medio freir ee echan las setas dentro y se echa la salsa encima de la tortilla.

«Agujas de bacalao fritas». — De la parte del medio, o sea de la más gruesa de una bacalada de buena clase, se cortan tiras de centímetro y medio de ancho por cuatro o cinco de largo; estas tiras se desalan y lavan esmeradamente, quitándolas las espinas, pero no la piel. Luego de hecho todo eso, se ponen a marinar en abundante aceite, vinagre al estragón, cebolla, perejil, nuez moscada y pimienta molida.

Quando vayan a servirse las agujas se secarán con un paño las tiras de bacalao, y luego de parlarlas por harina, huevo batido y ralladura de pan, en este orden, se frien en abundante aceite. Se presentan guarnecidas con perejil frito.

«Espaldilla de cordero en bola». — Después de haber preparado la espaldilla, se la da una forma redonda, se blanquea y se mecha con tocino muy delgado para ponerla a cocer a un fuego poco ardiente. Cuando está ya a punto, se desata y se sirve, sobre achicorias con cualquier otra salsa.

«Ensalada de perdigones». — Tomar unos perdigones de un tamaño regular; lavarlos y cortarlos por pedacitos, quitando la piel y algunos huesos; sazonar con sal, aceite y vinagre. Dejarlos así una hora. Ecurrirlos y poner los pedacitos sobre una ensalada de legumbres. Echar encima una salsa mayonesa; envolver el todo con unos cogollos de lechugas, sazonar y servir.

SOMBREROS DE SEÑORA
Les Galeries Parisiennes
Agustin Abad y Cia
 MONTERA 31 - TELEF 16919
 SIEMPRE NOVEDADES

FONTALBA
 No hay función
 El día 28 debut de la compañía francesa de
GALAS R. KARSENTY

TEATRO COMICO
 Compañía Prado-Chicote
 A las once
Juan de Madrid
 ESTRENO

TEATRO ALKAZAR
 A las seis y tres cuartos y diez y tres cuartos
La Caraba
 ¡Gran éxito!

PAVON
 A las seis y media y diez y media
 Gran programa de películas
La Poupeé de París
 película-revista

CHUECA
 A las diez y tres cuartos
La calesera

TEATRO ESLAVA
 Pasadizo de San Ginés
 Compañía de zarzuelas y revistas de Celia Gámez
 A las seis y cuarto y diez y media
El carnet de Eslava
Las burladoras
 ¡Gran éxito!

INFANTA ISABEL
 Calle de Barquillo
 Compañía de comedia de Maurente
 A las seis y tres cuartos y diez y tres cuartos
Razón Suprema
Entre flores
 ¡Gran éxito!

TEATRO DEL CENTRO
 Compañía de zarzuela del maestro Serreno.
 A las seis y tres cuartos
Danza de apaches
Los de Aragón
 A las diez y tres cuartos
Danza de apaches
Los de Aragón

CAFE DE MADRID
 Todos los días, de tres de la tarde a la madrugada, GRANDES CONCIERTOS de música clásica y moderna.
 Excelente servicio de restaurant Café Moka selecto, 0,50 pesetas. Servicio por camareros.
 28 BILLARES DE PRECISION
9, Alcalá, 9

Sección recreativa

COPA ACROSTICO-CENTRAL

Leer horizontalmente:

.....*	Vegetal.
.....*	Militar.
.....*	Medicamento.
.....*	Mamífero.
.....*	Nombre de mujer.
.....*	Vegetal.
.....*	Consonante.
.....*	Otra consonante.
.....*	Infiniitivo.
.....*	Sér mitológico.
.....*	Vehículo.
.....*	En las Baleares.

Y en la línea *vertical* de estrellas el título de una conocida publicación.

ANAGRAMA

Don Tomás Ardi Lesaca

LEON

Con estas letras se forma el título de una zarzuela.

PENSAMIENTOS DE CAMPOAMOR

- Las cosechas sembradas en la tierra se cogen en el cielo.
- La esperanza es el eslabón que nos une al cielo.
- Los ignorantes son los negros de la casta blanca.
- Pese a la rivalidad, lo que brilla, brilla.
- La libertad no consiste en hacer lo que se quiere, sino en hacer lo que se debe.
- El amor a la Patria, es ley de gravedad del alma.

LOGOGRIFO

Coloqué una fior entre dos vocales, y me resultó un nombre de mujer.

Soluciones del número anterior

Al jeroglífico comprimido: Caravaca.
Al cuadrado:

A T A R
T I N A
A N I S
R A S A

Al jeroglífico charadístico: Notario.



PARA HOMBRES

Ayer ventrudo, hoy enjuto,
es que uso

La faja de Justo

Justo Juan

Carmen, 10.-Madrid

Vinos finos de mesa INFANTA

De sus Viñedos y Bodegas en Chinchón
Vinos de Rioja Gómez Cruzado
Coñac y Ponche Caballero

Barcelona, 12.--MADRID.--Teléf. 15.621

PARAGUAS

Bolsillos y Sombrillas

Compre sus articulos en esta casa

VALERO

39, CARRETAS, 39

BASTONES

Casa Adoración

ULTIMAS NOVEDADES DE PARIS Sombreros

4, CALLE DEL PRADO, 4

TELEFONO 14 226

para
señora
y niñas.

Para comer bien

y con la seguridad de un servicio esmerado, lo hace usted en

CASA SUSJE

RELATORES, 24

Jerez en Madrid

PAPELERÍA SANTANA

OBJETOS DE ESCRITORIO

Y

ARTÍCULOS DE COLEGIO Y DIBUJO

18, TOLEDO, 18

Alhajas de ocasión

Relojes de oro de ley desde 40 pesetas

Perla, Carretas. 4

Platería, relojes económicos desde 7 pesetas, bisutería, objetos para regalos

Perla, Conde de Romanones, 1, duplicado MADRID

Teléfono 54.882



Teléfono 54.882

COPISTERIA TEATRAL

LA MAS ANTIGUA Y MEJOR ES LA DE

AGISLO GIL

SITUADA EN MADRID

CABA BAJA, 1, 2.º

Tarifa para el servicio de Automóviles.

Al servicio público, clasificados por su categoría de fuerza y distinguidos por franjas en los colores naranja y verde.

	FRANJA AZUL	Pesetas.
Los 800 primeros metros.....		0,80
Por cada 200 metros más.....		0,25
Por cada hora que el coche esté parado, en fracciones de 0,25.....		3,00
	FRANJA NARANJA	
Los 800 primeros metros.....		0,60
Por cada 200 metros más.....		0,10 y 0,20
Por cada hora que el coche esté parado en fracciones de 0,10 o 0,20...		2,00 y 2,50
	FRANJA VERDE	
Los 800 primeros metros.....		0,40
Por cada 200 metros más.....		0,10 y 0,51
Por cada hora que el coche esté parado en fracciones de 0,10 y 0,15...		2,00

Gran taller mecánico

Proveedor de las mejores entidades y Ministerios
TRABAJOS FINISIMOS EN METALES

El mejor taller mecánico de Madrid

NO ENCARGUE SUS TRABAJOS SIN ANTES PEDIR

PRECIOS EN ESTA CASA.

TOMAS LÓPEZ

Doctor Mata, núm. 1-MADRID.

Depositario del aparato «APOLO» para desinfección.

Nueva tarifa para los coches de Plaza

Franja color naranja

Primer límite — Por una carrera, de una a cuatro personas, a iguales horas del día que de la noche, 1,25.

Por una carrera, de una a cuatro personas, a la Plaza de Toros de Madrid, en días y horas de fiesta o corrida, 1,25.

Por una carrera, con una o cuatro personas, lo mismo de día que de noche, incluso a los cementerios de Nuestra Señora de la Almudena y civil del Este, siempre que se despidiera el coche dentro de este límite, 3.

Segundo límite — Por una carrera, con una o cuatro personas, a iguales horas del día o de la noche, 2,25.

Por una hora, con una o cuatro personas, lo mismo de día que de noche, incluso a los cementerios de Nuestra Señora de la Almudena y civil del Este, siempre que el coche se despidiera dentro de éste o del primer límite, 3.

Tercer límite. Por una carrera, de una a cuatro personas, a igual hora del día que de la noche, 3.

Por una hora, con una o cuatro personas, lo mismo de día que de noche, incluso a los cementerios de Nuestra Señora de la Almudena y civil del Este, siempre que el coche se despidiera dentro del primero o segundo límite, 3.

Si se despidiera el coche dentro del tercer límite, la última hora se abonará completa a razón de 4 pesetas.

SERVICIOS ESPECIALES

Por una carrera, de una a cuatro personas, en las horas del día, a los cementerios de Nuestra Señora de la Almudena y civil del Este, 4 pesetas

Por una carrera a San Isidro del Campo durante la romería, una o cuatro personas, a cualquier hora del día o de la noche, 2,50 pesetas.

Por una carrera a la Pradera del Corredor el Miércoles de Ceniza, por una o cuatro personas, a cualquier hora del día o de la noche, 2,50.

LINEAS DE TRANVIAS

1	Sol-Salamanca.....	0,15
2	Sol-Arguñelles.....	0,15
3	Salamanca-Sol 0,15.—Sol Qudo.....	0,10
4	Sol-Ventosa, 0,20.—Sol-Paradinas.....	0,15
	Servicio especial Plaza de Toros, Cda. de Nillos, 0,20; Toros	0,50
5	Sol-Paradinas.....	0,15
6	Goya Sol, 0,15.—Sol-Arguñelles.....	0,15
7	Sol-Hipódromo.....	0,15
8	Bombilla Sol, 0,30.—Sol-Hipno.....	0,15
9	Sol-Bombilla, 0,30.—Sol-Norte.....	0,20
10	Sol-Estación del Norte.....	0,20
11	Arguñelles Bilbao-Retiro.....	0,15
12	Sol-Arguñelles (Rosales).....	0,15
13	A Martín-Sol, 0,10.—Sol-Qudo.....	0,10
14	P. Vils.-Sol, 0,25.—Sol-Quevedo.....	0,10
15	Sol-Vallecas-Sol, 0,25.—Sol-Cham-berí-Olavide.....	0,10
16	Sol-Pico, 0,25.—Sol A. Martín.....	0,10
17	C. Caminos-Sol, 0,10.—Sol-Pgs.....	0,05
18	Obelisco-Sol, 0,10.—Sol-S. Fco.....	0,10
19	C. Caminos P. Alonso Martínez.....	0,10
20	C. Caminos Red de San Luis.....	0,10
21	Sol-Pozas (por Leganitos).....	0,15
22	Pozas-Sol, 0,15.—Sol-Embajads.....	0,15
23	Sol-Fuenteilla.....	0,10
24	P. Myr.-Crb. Bajo, 0,30.—C. Alto.....	0,10
25	Sol-Especial P. de Toros, Cda de	0,15
26	Nillos, 0,30.—Cda de Toros.....	0,50
27	Plaza Mayor-Leganés.....	0,50
28	Cibeles-P. de Toledo.....	0,15
29	Pozas-Sol, 0,15.—Sol-Dejicias.....	0,15
30	Red de San Luis-Prosperidad.....	0,20
31	Puerto-Vallecas-Antón Martín.....	0,20
32	Hipódromo-Chamartín de la Rosa.....	0,15
33	Sol-Diego de León (por S.).....	0,15
34	Santo Domingo-Estación Norte.....	0,15
35	Santo Domingo-Pozas.....	0,15
36	Plaza Mayor-Fuente del Ángel.....	0,10
37	C. Caminos-Glorieta de Bilbao.....	0,10
38	Cibeles-Fuente de la Princesa.....	0,15
39	Cibeles-Goya (fnal).....	0,15
40	Pozas-Plaza S.ª Cruz (p. V. R.).....	0,15
41	Prosperidad-P. A. Martínez.....	0,15
42	S. Domingo-Pozas, 0,15.—Pozas-E. Agric., 0,10.—E. Agric.....	0,15
43	Puerta de Hierro.....	0,20
44	Cibeles-Hipódromo.....	0,15
45	Cibeles-Pñas, 0,10.—Pñas-Vias.....	0,10
46	Cibeles-Plaza Manuel Becerra.....	0,15
47	Prosperidad-Serrano.....	0,15
48	Plaza Mayor-Fuenteilla.....	0,08
49	Plaza Mayor-Mataderos.....	0,20
50	Quevedo-Cibeles-P. de Atocha.....	0,15
	Glorieta Bilbao-Colon-Goya.....	0,15
	Glorieta Ruiz Jimenez-G.ª Gzde.....	0,15

"ESPECTÁCULOS DE MADRID" EXTRAORDINARIO DE TOROS



DIRECTOR PROPIETARIO
DOMINGO FANEGAS



REDACTOR - JEFE
JOSÉ M^a DEL TODO

¡ÉXITO INMENSO! ¡17 DE ABRIL DE 1927!

Reaparecerá nuestro Extraordinario

"TOROS"

LA MEJOR REVISTA TAURINA

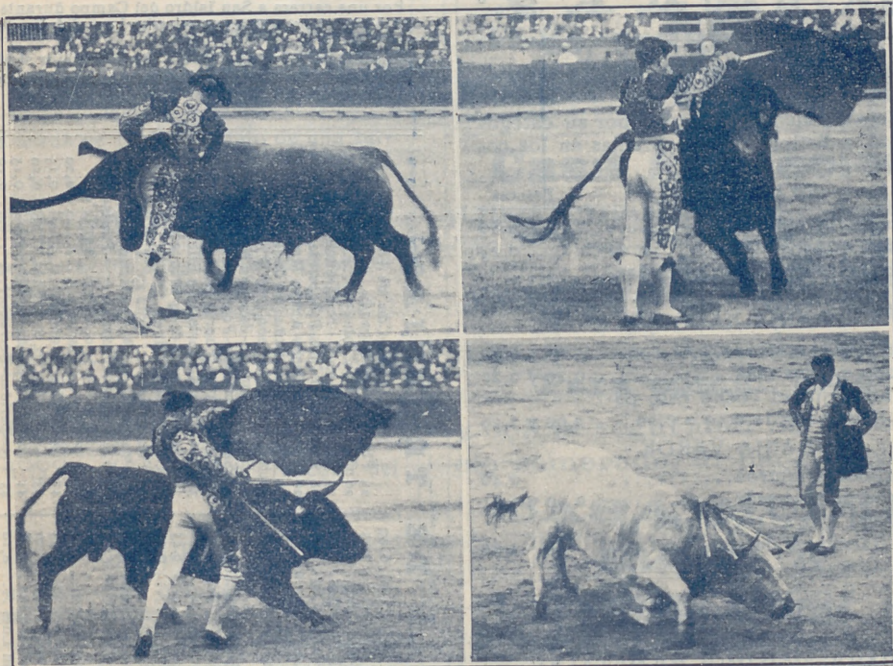

En su quinto año de publicación, sale todas las corridas de toros
y novillos

PROGRAMA DE TOROS

¡ANUNCIOS SORPRENDENTES!

¡PRECIOS FANTÁSTICOS!

¡A TRES Y CUATRO PESETAS ANUNCIO POR CORRIDA!

¡GRATIS!

¡GRATIS!



Felix Toca

FABRICA DE BRONCES ARTISTICOS
LAMPARAS CAMAS
MUEBLES Y HERRAJES

DESPACHO CENTRAL. NICOLAS MARIVERO, 8 y 6
TELÉFONO - 15 497
FABRICA Paseo de los Acacias 2 dupdº
TELÉFONO - 15 110 MADRID

Algunos museos que merecen visitarse

- Arqueológico Nacional*. Serrano, 13: De diez a cuatro diario; festivos, de diez a una.
- Armería Real*: De diez a una, diario, una peseta; jueves, gratis, de dos a tres.
- Arte Moderno*, Paseo de Recoletos, 20: De ocho a una, diario, una peseta; jueves y domingos, gratis.
- Artillería*, Méndez Núñez: De ocho y media a doce y media, diario, 0,25 pesetas; martes y sábados, gratis.
- Caballerizas Reales*, Bailén, 8: De dos a cinco, diario, una a seis personas dos pesetas; lunes, gratis.
- Museo Romántico*, San Mateo, 13: De once a cuatro, entrada gratis.
- Nacional de Ciencias Naturales*, Castellana (Hipódromo): De nueve a doce, diario, y de nueve a doce y media, festivos.
- Nacional del Prado*, Paseo del Prado, 9: De diez a cuatro, diario, y de diez o dos, festivos; Domingos y jueves gratis.
- Naval*, P. Ministerios 7: De diez a una, diario.

Ministerios

Presidencia, Paseo de la Castellana, 3, Teléfono 30 165 — Estado, Plaza de la Provincia, 3, Teléfono 16 547. — Fomento, Paseo de Atocha, 1 y 3, Teléf. 10.062 — Gobernación, Puerta del Sol, 7 y Correo, 1, Teléf. 53 039. — Gracia y Justicia, San Bernardo, 47, Teléf. 14 883. — Guerra, Alcalá, 47; Prim, 10 y 12 y Barquillo 10, Teléf. 12 608 — Hacienda, Alcalá, 11 y Aduana, 10, Teléf. 11.397. — Instrucción Pública y Bellas Artes, Paseo de Atocha, 1 y 3, Teléf. 10.402. — Marina, Plaza de los Ministerios, 7 y Bailén, 5, Teléf. 13.296. — Trabajo, Comercio e Industria, Marqués de la Ensenada, 8, Teléfono. 32 256

TARIFA DE CORREOS — Correspondencia ordinaria.

PUNTO DE DESTINO	CARTAS		Tarjetas postales	Sobras monederos y objetos asegurados		Derecho de certificado
	Tipo de peso	Francia	Sencillos	Tipo de peso	Francia	Cualquier peso
	Gr.	Cts.	Cts.	Gr.	Cts.	Cts.
Interior de las poblaciones.....	20	15	15	20	15	30
Península, Islas Baleares, Canarias, posesiones españolas de Norte de África y Argodora.....	25	25	15	25	25	30
Portugal, Gibraltar, Filipinas y América.....	25	25	15			30
Fernando Poó, Annobon, Coris y demás posesiones del Golfo de Guinea.....	20	30	15	20	30	30
Oficinas españolas en Marruecos y Tanger.....	30	20 ^(a)	15	30	20	30
Todos los demás países.....	20	40	25			40

(a) Los primeros 20 gramos son 40 céntimos, y cada 20 gramos que exceda de los 20 primeros, 20 céntimos. (b) Por excepción es de 5 céntimos solamente el importe del certificado para los impresos que contienen libros, sin que haya derecho a indemnización en caso de extravío.

DROGUERIA Y PERFUMERIA
José Alarcón
ATOCHA, 88

Drogas para todas las industrias.
Especialidad en esencias y colorantes para gaseosas y confitería.
No comprar sin consultar precios en esta Casa.

Luis Bahía
“La Cepilla”
VINOS FINOS DE MESA
DEGUSTACION
3, Pellgros, 3

Carteleras de Cines y Deportes

CINEMATOGRAFOS

Real Cinema (Plaza Isabel II). Todos los días gran programa tarde y noche, Domingos y días festivos por secciones.

Príncipe Alfonso (Génova).—Tarde y noche colosal programa. Domingos y festivos por secciones.

Monumental Cinema (Plaza de Antón Martín).—Cinco y media y diez noche, gran programa, Domingos y festivos por secciones.

Cinema del Callao (Plaza del Callao).—Todos los días, tarde y noche, grandes programas de películas, Domingos y festivos por secciones.

Sage (Palacio de la Música, Avenida Pí y Margall).—A las seis y a las diez, grandes programas de películas. Sábados conciertos, Domingos y días festivos por secciones.

Cine de San Miguel (Plaza de San Miguel).—A las cuatro y media y nueve y media, colosales películas. Domingos secciones.

Cine Ideal.—A las cinco y media y a las diez, grandioso programa de películas, Domingos y días festivos por secciones.

Cinema Bilbao (Fuencarral, 122).—Tarde y noche, secciones de cinematógrafo. Domingos por secciones.

Cinema Goya (Calle Goya).—A las seis y a las diez, gran programa de cinematógrafo, Festivos por secciones.

Cine Argüelles (Calle del Marqués de Urquijo).—Tarde y noche grandes secciones.

Royalty (Calle Génova).—Selecto programa de cinematógrafo.

Cine Madrid (Calle Tetuán) Tarde y noche gran programa de películas. Domingos y días festivos por secciones.

Cinema España (Paseo de San Vicente).—A las cuatro y media y nueve y media, grandes programas de películas. Domingos por secciones.

FOLT-BALL

Stadium Metropolitano (Avenida Reina Victoria).—Domingos y días festivos grandes partidos.

Sociedad Gimnástica Española (Diego de León y Torrijos).—Domingos y días festivos grandes partidos.

Campo de Deportes del Real Madrid (Carretera de Chamartín, núm. 11).—Domingos y días festivos grandes partidos.

¡¡Camisas, Corbatas!!

Imposible mejorar nuestro surtido y precios.

EL FÉNIX

Mayor, 37.—MADRID

La Regional

Vinos finos de mesa. -:- Servicio a domicilio.

Acreditado vermouth A. D. A.

y blanco LA PALMA (Huelva).

1. los Madrazo, 1.

Teléfono 18 563

DENTADUKAS Y ALHAJAS

Aunque estén rotas compro

Felipe, III, núm. 1, Joyería

(Entre Plaza y calle Mayor)

“Casa Luis”

Vinos - Cervezas - Licores

Antiguo dependiente de «La Coruña»

El sitio más delicioso de Madrid

Aperitivos, Refrescos. Vinos y Licores de las más acreditadas marcas.

18, Los Madrazo, 18

¡¡Gran liquidación!!

Trajes a medida, negros, azules y fantasía

¡¡A 40 pesetas!!

“La Argentina”, Toledo, 69

(Plaza de San Millán)

COLOMBO Bar

Cruz, 23

?....

Camisería y corbatería

LA NOVEDAD

Siempre tengo las últimas novedades a precios económicos.

San Bernardo, 42

RELOJERÍA

DE

MANUEL ALVAREZ

Compra y venta de relojes de todas clases, antiguos y modernos.

6, CALLE DEL PRADO, 6.—Teléfono 14.226

Casa Cano

ATOCHA, 2.

MADRID

TELEFONO 11.327

Velos. — Mantillas. — Sedería. — Artículos blancos. — Juegos de camas

Primera Casa en

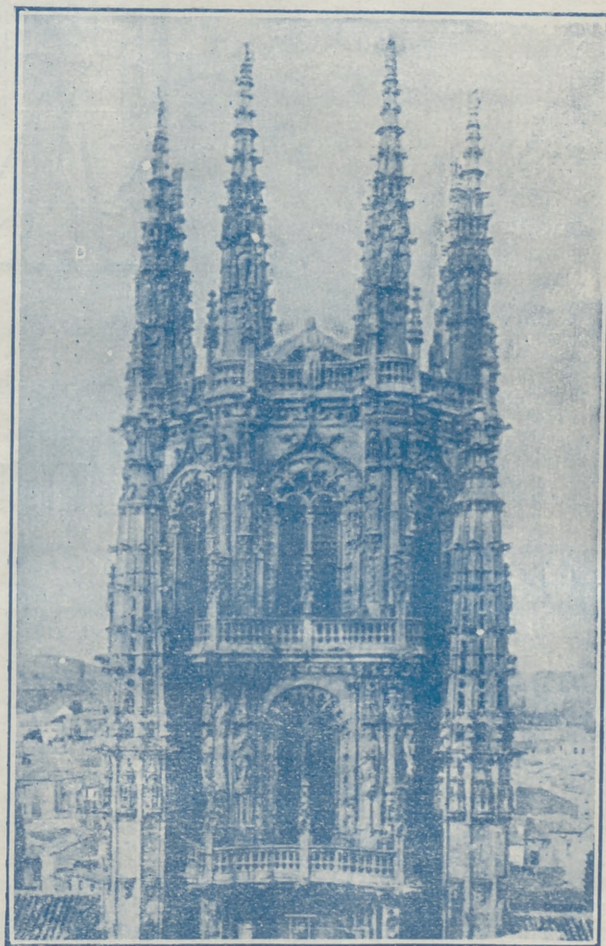

Primera Casa en

Tapetes. — Tohallas — Mantas. — Sábanas
Edredones.

MARCA REGISTRADA

LA CATEDRAL DE LAS COLCHAS

Almacenes de Tejidos en General

VENTAS POR MAYOR Y MENOR

EL ENCANTO DEL HOGAR



"Vampiro"
A. E. G.

LIMPIA TODO SIN TRABAJO ALGUNO

"Dandy"

A. E. G.

GARANTIZA

BRILLO ESPEJO



Pida usted demostraciones gratuitas al

Teléfono 52.098

A. E. G.-Paseo de Recoletos, núm. 17



MATERIAL

para T. S. H.

Telefunken. -- Berlín.

Aparatos de lámparas, de galena, auriculares,
cascos, altavoces, lámparas.

Detalles de todas clases facilita el Representante exclusivo para España y Portugal

A. E. G.-Ibérica de Electricidad, S. A.

Madrid, Paseo de Recoletos, 17

y sus oficinas en Barcelona, Bilbao, Gijón,
Sevilla, Valencia, Granada y Zaragoza.

