

Quinto año de publicación no interrumpida.

ESPECTÁCULOS DE MADRID

REVISTA DIARIA
Y
GUIA DE LA CAPITAL

CRÓNICAS = NOVELAS = PASATIEMPOS =
TEATROS = TOROS = CINES = VARIETÉS Y SPORT

— Se reparte gratis —



— DIRECCIÓN —

CONDE DE ROMANONES, 2 — ESQ. A CONCEPCIÓN JERÓNIMA

Unión Musical Española

Carrera de San Jerónimo, 30 (edificio propiedad) y Preciados, 5.

Autopianos, Pianos, Armoniums, Instrumentos accesorios, Rollos Diana.
Música Española y Extranjera. AUTOPIANOS DE ALQUILER.

Casa la más surtida y más barata de España.



Odeon



Perce Durand

Máquinas y Discos

PLAZOS Y CONTADO

EL MEJOR Y MÁS ARTÍSTICO REPERTORIO

AGENCIA EN MADRID:

PRECIADOS, 1 Y PELIGROS, 14 Y 16

ESPECTÁCULOS DE MADRID

REVISTA DIARIA
DE INFORMACIÓN Y PROPAGANDA

.. FUNDADA EL 21 DE NOVIEMBRE DE 1922 ..



Distribución de nuestras tiradas

Todos los días, de doce y media a dos en los Casinos de Madrid, Bellas Artes, Gran Peña; en los Hoteles Palace, Ritz, París, Inglés, Reina Victoria y Regina.—De cuatro a cinco de la tarde, en los siguientes Cafés y de esta forma: *Martes, Jueves y Sábados*, Cafés Oriental, Lisboa, Puerto Rico, Universal, Colonial y Madrid; *Miércoles, Viernes y Domingos*, Cafés Fornos, Lion d'Or, Maison Dorée, Café-Bar La Montaña, Savoia y Norte.

Diariamente se reparte también en los Bares Villa-Rosa, Plaza Santa Ana, 17, «Madrid-Sevilla» y en Echegaray, 21.—Lo que avisamos a los señores anunciantes para que lo comprueben.

Para toda clase de anuncios y propagandas diríjense a la Dirección

2, Conde de Romanones, 2

(Esquina a Concepción Jerónima)

Tarifa general de la Compañía del Metropolitano Alfonso XIII

	Sol-Ventas, 0,2	Sol Vallecas, 0,20	Sol-Norte, 0,25
Quereza	20	20	20
S. Bernardo	20	20	20
Madrid	20	20	20
St. Domingo	20	20	20
Isabel II	20	20	20
Sevilla	20	20	20
Banco	25	25	25
Retiro	25	25	25
P. Vergara	25	25	25
Goya	25	25	25
M. Beerra	30	30	30
Ventas	30	30	30
P. Vallecas	30	30	30
Parque	30	30	30
M. Peláez	30	30	30
Atocha	30	30	30
Progreso	30	30	30
P. del Sol	30	30	30
C. Caminos	10	10	10
Ríos Rosas	10	10	10
Iglesia	10	10	10
Chamberí	10	10	10
Bilbao	15	15	15
Tribunales	15	15	15
Gran Vía	15	15	15
Sol	15	15	15
Progreso	20	20	20
Antón Martín	20	20	20
Atocha	20	20	20
M. Peláez	20	20	20
Pacífico	20	20	20
P. Vallecas	20	20	20
Ventas	30	30	30
M. Beerra	30	30	30
Goya	30	30	30
P. Vergara	30	30	30
Retiro	30	30	30
Banco España	30	30	30
Sevilla	30	30	30
Isabel II	30	30	30
Santo Domingo	30	30	30
Noviciado	30	30	30
San Bernardo	30	30	30
Quevedo	30	30	30

ALBERTO

Pulseras de pedida, especialidad



Últimas creaciones

7, Carretas, 7

VILLA-ROSA RESTAURANT

El mejor y más típico en su género y el preferido por la buena sociedad.

SERVICIO PERMANENTE.—PLATO DEL DIA
SERVICIO A LA CARTA

Visite usted VILLA-ROSA

Plaza del Príncipe Alfonso, 17.—Tel ° 12-270

Fotografía Laurgraff

Montera, 42, planta baja.

Sucursal en Preciados, 16, planta baja.

Magníficas postales desde tres ptas., kilométricos, pasaportes y carnets entregados en el acto.

SE HACEN AMPLIACIONES

SOMBRERERIA

MODERNA

Ultimos modelos de sombreros de FIELTRO
— PRECIOS DE FABRICA —

Leganitos 2

SGCB2021

Horario de trenes.

	Salida de Madrid	Llegada a Madrid
Compañía del Norte		
Expreso Hendaya (vía Avila).....	21,30 22	7-9,15
— Galicia (vía Avila).....	18,50	10,05
Surexpreso Francia (vía Avila).....	21	10,40
Rápido Francia (vía Segovia).....	9,45	21,40
— Asturias Santander.....	8,45	22,20
Correo Hendaya (vía Avila).....	22,30	6
— Galicia (vía Avila).....	10,45	7,45
— Santander (vía Segovia).....	17,25	8,15
— Asturias (vía Avila).....	18	8,40
Mixto Galicia.....	10,20	14,20
— Francia Bilbao (vía Avila).....	6,40	19,50
Mensajerías Segovia-Escorial.....	20	15,47
Ligeros Segovia.....	7,30 18,15	11,20-20,54
— Avila.....	9,12 y 16	11,42-20,25
Tranvía Pozuelo.....	8,02 16,35	18,47
— Escorial-Cercedilla.....	14,10 y 19,15	9 18 05
— idem (domingos).....	9,56	20,05

Madrid-Zaragoza-Alicante

Rápido Barcelona.....	9,30	22,45
— Alicante, Valencia y Cartagena.....	9,30	22
— Andalucía.....	9,50	20,30
Expreso Barcelona y Zaragoza...	19,45	9,35
— Andalucía.....	22,40	8,50
— Algeciras.....	18,50	10,15
— Toledo.....	9,15	20,10
— Badajoz (alternos).....	8,40	21,20
Correo Barcelona y Zaragoza....	21,10	8,35
— Zaragoza.....	18,30	11,35
— Andalucía.....	22	7
— Cuenca.....	18,30	11
— Badajoz.....	19	9,25
— expreso Alicante.....	20,35	7,30
— expreso Cartagena.....	23	8
— expreso Valencia.....	21,35	8,35
— Toledo.....	18	10,30
Omnibus Guadalajara .. 10, 16,30	20	8,20 - 17,40
— Barcelona.....	7,10	20
— Sigüenza.....	13,20	14,50
— Toledo.....	7,45 21,15	14,35 - 22,15
— Aranjuez.....	13	15,35
M xto Alicante, Valencia y Cartagena.....	10,20	18
— Andalucía y Cuenca.....	7	21,40
— Alcázar.....	17,15	11,40
— Badajoz y Toledo.....	12	17,25
— Toledo.....	17	14,35
— Aranjuez y Cuenca.....	19,30	9,45
Tranvía Getafe.....	6,20 9 y 14,15	7,45 - 13,15

Madrid-Cáceres Portugal

Expreso Cáceres-V.-Alcántara ...	21,05	8,25
Correo Cáceres V.-Alcántara.....	18,40	10,24
Mixto Cáceres-V.-Alcántara.....	8,35	19,48
— Griñón.....	14 y 20	6,58



Casa MERP

PAPELERIA
Arreglo de todas las marcas de stylográficas, estuches de dibujo
Representante exclusivo de la PLUMA "KBENE"

Echegaray, 7
Teléfono 15.929

Principales Monumentos Artísticos e Históricos

Biblioteca y Museos Nacionales, Paseo Recoletos. - Museo de Historia Natural, Hipódromo. - Museo de Artillería, calle Mendez Núñez. - Museo de Pinturas, Paseo del Prado. - Observatorio Astronómico, Alfonso XII, 5. - Palacio Real, Plaza de Oriente. - Museo de Reproducciones Artísticas, Alfonso XII, 25. - Congreso de los Diputados, Plaza las Cortes. - Iglesia de San Francisco el Grande, Plaza de San Francisco. - Puerta de Alcalá, Plaza de la Independencia. - Palacio de Comunicaciones, Plaza de Castelar. - Real Academia de la Lengua, Felipe IV. - Obelisco del Dos de Mayo, Paseo del Prado. - Banco de España, Calle de Alcalá. - Puerta del antiguo Hospicio, Fuencarral, 86. - Monumento a Alfonso XII, estanque del Retiro. - Ermita. - Ermita de San Antonio de la Florida, final del Paseo de San Vicente. - Panteón de hombres ilustres, Paseo de Atocha.

Casas de Socorro

Buenavista, Castelló, 65, Teléf. 52 430. - Centro, Navas de Tolosa, 10, Teléf. 10.025. - Congreso, Fúcar, 8, Teléf. 10.048. - Chamberí, Eloy Gonzálo,

A. Rodrigo

SASTRE DE MODA



CASA ESPECIAL EN TRAJES DE ETIQUETA

Mayor, núm. 44. = Madrid.

Optica ARNAU

Casa especial
en gafas, lentes,
cristales y



toda clase de composuras.

ANTES DE COMPRAR
VISITE ESTA CASA
GAFAS PARA CHOFER
4, PLAZA MATUTE, 4

Gran mantequería

‘LOS ALPES’

Las más próxima a la Puerta del Sol
Quesos, mantecas, conservas, vinos y licores
de las mejores marcas

4, Carmen, 4

15, Teléf. 30.271.—Hospicio, Augusto Figueroa, 45, Teléf. 16.189.—Hospital, Santa Isabel, 36, Teléfono 10.034.—Inclusa, Encamienda, 21, Teléfono 10.406.—Latina, Carrera de San Francisco, 8, Teléfono 10.022.—Palacio, Cristinos Martos, 3, Teléfono 30.073.—Universidad, San Bernardo, 68, Teléfono 15.632.

Tenencias de Alcaldía

Districtos: Buenavista, Olózaga 1, Teléf. 52.411. Centro, Plaza Mayor, 3, Teléf. 10.060.—Congreso, Cervantes, 19, Teléf. 10.045.—Chamberí, Plaza de Chamberí, 7, Teléf. 30.064.—Hospicio, Libertad, 18, Teléf. 15.937.—Hospital, Cabeza, 9, Teléfono 10.032.—Inclusa, Juanelo, 20, Teléf. 10.027.—Latina, Carrera de San Francisco, 8-10, Teléf. 10.140. Palacio, Tutor, 27, Teléf. 30.264.—Universidad, Alberto Aguilera, 3, Teléf. 30.136.

FÁBRICA Y ALMACÉN

de pianos, órganos y armoniums

Ricardo Rodríguez

VENTAS AL CONTADO Y A PLAZOS

Despacho: Ventura de la Vega, 3

Talleres: Pizarro 19 (Palacio de Chesto)
Teléfono 12.344

Mesón del Segoviano

El más popular de la Corte, donde se admiran los famosos frescos pintados por el gran artista granadino Arturo Gil Alguacil.—Espacioso Garage.

Cava Baja, 28 y 41.—Teléfono 14.853

¡Le interesa mucho!

Al llegar a Madrid, instálase confortablemente en uno de los siguientes Hoteles, los mejores y más principales de la Corte

Palace Hotel (Plaza de Cánovas y Calle de Medinaceli).—El más regio y hermoso de España.

Hotel Ritz (Plaza de la Lealtad).—El más suntuoso y aristocrático.

Reina Victoria (Plaza del Angel).—El más confortable, cuya pensión es desde 25 pesetas.

Hotel Regina (Alcalá 19).—Elegantísimo y limpio, pensión desde 25 pesetas.

Hotel Inglés (Echegaray 8 y 10).—Antiguo y precioso, con su pensión desde 20 pesetas.

Hotel Paris (Calle de Alcalá 2).—El más cómodo y céntrico, pensión desde 25 pesetas.

Príncipe de Asturias (Carrera de San Jerónimo, 30 y Echegaray, 1 y 3).—Modernísimo y coquetón, pensión desde 22 pesetas.

Hotel Royal Meublé (Calle de Tetuán, 15).—El más escogido de Madrid, pensión desde 13 pesetas.

PARA TOMAR BUEN CAFE, hágalo en los siguientes sitios, por ser sus géneros de inmejorable calidad y sus locales de sumo agrado.

Nuevo Café Oriental (Puerta del Sol, 11 y 12 y Preciados, 2).—El café mejor y el local más clásico. Grandes conciertos diarios.

Café Lisboa (Mayor, 1).—Regio y magistral café.

Puerto Rico (Puerta del Sol, 3).—Esmerado y notable servicio.

Café Universal (Puerta del Sol, 15).—Comodísimo y monumental.

Café Colonial (Calle de Alcalá, 8).—Esmeradísimo y restaurant de primera.

Café Madrid (Calle de Alcalá, 9).—Enorme y fino servicio servido por competentes camareros. Estupendos billares.

Lion D'or (Calle de Alcalá, 18).—Exquisito café, gran confort.

Maison Dorée (Calle de Alcalá, 22).—Elegante y nuevo café, restaurant con esmeradísimo servicio.

Savoia (Calle de Alcalá, 40).—Superior café, punto de reunión de infinidad de artistas.

Café del Norte (Red de San Luis).—Popular café y restaurant selecto.

A MEDIA TARDE, para tomar cerveza y mariscos

La Montaña (Puerta del Sol; 1 y Calle de Alcalá, 2).

Figaro (antiguo Maxins, Calle de Alcalá, 17).—Son los puntos más deliciosos y céntricos.

PASARA USTED UNA BUENA TARDE en los mejores y más principales Casinos de Madrid.

Bellas Artes.—Suntuoso edificio edificado a la moderna en la Calle de Alcalá. Punto de reunión de la alta aristocracia.

Casino de Madrid.—Magnífico palacio enclavado en la calle de Alcalá, frente a la de Sevilla. Donde se reúne el más selecto público.

Gran Peña.—Grandioso edificio situado en la entrada de la Gran Vía, punto de reunión de los títulos más afamados de España.

PAVON CAFE BAR

El mejor café.

Servicio esmerado.

Precios corrientes.

Tinte Parisiën

El tinte de moda - in rival en todo trabajo delicado y de importancia.

ESPECIALIDAD EN LIMPIEZA EN SECO

VISITE SU LOCAL EN LA SEGURIDAD DE SER CLIENTE CONTINUO

51, MAYOR, 51

Servicio de Correos.

Central de Correos (Plaza de Castelar)

Estafetas urbanas.

Núm. 1 Jorge Juan, 20 y 22. 2 General Zabala, 14 (Prosperidad).—3 Santa Engracia, 155.—4 Florida, 7.—5 Carrera de San Francisco, 17.—6 General Orás, 8. 7 Santa Isabel, (esquina a Drumén).—8 Ronda Conde Duque, 11.—9 Hermosilla, 89.—10 Fuencarral, 138.—11 Paseo de Extremadura, 23. 12 Carretas, 10.—13 Lozano, 14 (Gulindalera).—14 Montalbán 1 (Central).

Servicio de Tranvías.

Sitios de recogida: Estación del Norte.—Atocha (puerta y glorietta).—Plaza de Castelar. Puerta del Sol (frente a Gobernación y esquina a Carretas).—Nicolás María Rivero (esquina a San Jerónimo).—Plaza de la Independencia.—Claudio Coello (esquina a Alcalá).—Red de San Luis.—Princesa (cruce con Marqués de Urquijo).—Plaza Mayor.—Cuatro Caminos y Ventas del Espíritu Santo. Horas: de 8 a 12 y media mañana y de 5 a 8 y media tarde.

LA CORUÑA MARTÍN NAVAZO

Vinos, restaurant, cervezas, licores de todas las marcas, mariscos del día, aperitivos y bocadillos
La peña más clásica de Madrid.

4, ALCALA, 4

CINE PATHÉ BABY

Nuevo modelo perfeccionado, D. M.; **Camera Baby**, para impresionar películas; **Super-Baby**, para proyectar películas de 100 metros

Revelado de películas, arreglo y reajuste de toda clase de aparatos

Casa Zato
Peligros, 14

Estación del Norte.

Horas de recogida: De las 16 a las 21,30
Cartas.—Cinco minutos antes de la salida de los trenes.
Impresos.—Desde las 16 hasta las 18.

Certificados y Valores.—Correo de Galicia, hasta las 16,40.—Correo de Santander, 17.—Correo de Asturias, 17,40. Exprés dé Irún, 21,00. Correo de Irún, 21,30.—Mixtos de Galicia, Asturias y Santander, 21,00

Horas de recogida de las cartas. Galicia, a las 15,40. Asturias y Santander, 16,40.—Aragón y Cataluña, 17,05.—Tajo (Cáceres) y Extremadura, 17,35.—Alicante y Murcia, 17,55.—Valencia, 19,10.—Andalucía, 19,30.—Norte y Extranjero, 21,00.

Cartas certificadas.—De 9 de la mañana a 12 de la noche. Para que salgan en los correos del día, precisa certificar dos horas antes de la salida de los trenes correos. En otro caso, utilíscense las Estafetas de alcance de las estaciones del Norte y Mediodía. Para el extranjero de 9 a 5 y de 7 a 12 de la noche.

Valores declarados.—De 10 de la mañana a las 17,30, a excepción de Galicia, Asturias y Santander, a las 15,00. Aragón y Cataluña, a las 16,30.—Andalucía y Norte, a las 18.—Caja de 11 a 17.—Domingos, de 11 a 13.

Impresos certificados. (Por la calle de Montalbán, en el Pasaje, a la izquierda).—Líneas de Galicia, Asturias, Santander, Segovia y Salamanca, de 10 a 13,50.—Líneas de Aragón, Extremadura, Tajo, Mediterráneo y Cuenca, de 10 14,50 a Líneas de Andalucía, Norte, Almorox y Colmenar, de 10 a 15,50.—Estas horas son para el público que imponga de 1 a 3 certificados. Siendo más de 3, precisa relación por duplicado y sólo de 10 a 13,00, para el extranjero de 9 a 12.

Lista de Correos.—De 9 mañana a 6 tarde.

Estación del Mediodía.

Horas de servicio: De las 16,30 a las 21,30

Cartas.—Hasta diez minutos antes de la salida de los trenes.

Periódicos e impresos.—Cuenca, hasta las 16,40.—Aragón, hasta las 17,30.—Demás líneas, hasta las 18.

Certificados y valores. Cuenca, hasta las 16,40.—Aragón (exprés), 17,30.—Aragón (correo), 17,45.—Extremadura, 18,10.—Andalucía (exprés), 19,30. Alicante y Cartagena, 19,45.—Andalucía (correo), 20,10.—Valencia (exprés), 20,45

**El ANUNCIO lo es todo
Sin el ANUNCIO no hay nada**

Compañía Madrileña de Urbanización

Tranvía de Cuatro Caminos-Ciudad Lineal-Ventas

Servicio días laborables: Por la mañana cada quince minutos; por la tarde cada diez minutos. Domingos y días festivos: Cada cinco minutos.

Tranvía de Cuatro Caminos a la Dehesa de la Villa

Servicio días laborables: Desde Cuatro Caminos cada diez minutos; desde la Red de San Luis (Gran Vía), coches discos núm 20, cada nueve minutos. Domingos y días festivos: Desde ambos puntos cada cinco minutos.

Tranvía desde Cuatro Caminos a Fuencarral
Cada treinta minutos.

Tranvía de Cuatro Caminos a Tetuán
Cada tres minutos. Servicio directo desde el Puente de Vallecas a Tetuán, coches discos número 14, cada diez minutos.

Tranvía de Ventas a Canillejas
Servicio cada hora, saliendo los coches de Ventas desde las 7,25 hasta las 22,25.

Ferrocarril a Colmenar Viejo
Salidas de trenes desde Cuatro Caminos: 9,32.
Ídem de Colmenar: 8,15.

5

EL HOMBRE DE PRESA

NOVELA CORTA POR

Antonio de Hoyos y Vinent

(Continuación)

—¿No le conoces?

Con fingido candor, interrogóle:

—¿A quién?

Le irritó aquella salida.

—¿Quién ha de ser? ¡Tu *beguin!* El que te tiene fascinada hace una hora, *Paddy Lanzabál.*

Como quien no quiere la cosa formuló una pregunta:

—¿Persona bien?

Julito meditó:

¡Es tan vago el concepto! ¡Es argentino! Yo le encuentro perfecto, pero, a decir verdad, es más conocido en el *turf* que en el Senado, en los *tripots* que en los conventos y en el mundo de los *maquereaux chic* que entre los que forman tribunales de honor. *Paddy* es un descendiente de la Talila Redondo; que ha tenido que contentarse con ser un caballero... de industria. Site interesa...

—¡Hijo a mí nada! Jugaba... ¿Y esos?

—En la ruleta.

—Pues en cuanto pierda estos luses...

Y efectivamente, puso dos sobre la mesa.

Eran cerca de las tres de la mañana. Al acabar la representación de *Manón*, toda la pandilla, *la bande espagnole*, llamánbales en la estación de moda, había ido a probar fortuna a las *salas del crimen*, aunque a aquellas horas no es-

(Continuará.)

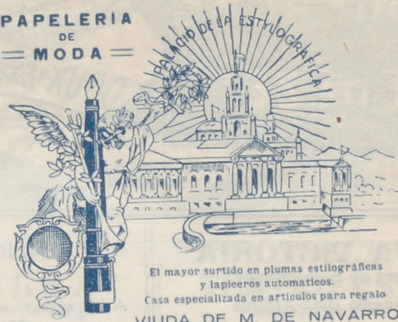
PAPELERIA
DE
MODA

¡Un moment.!

Tome las señas de esta Casa, compre en ella una vez, y será la Papelería donde se surta siempre.

¡No lo olvide!

Palacio de la estilografía

5, Preciados, 5

MADRID



RESERVADO

PARA

EL GRAN COLMAO

Tetuán, 15

PROXIMA APERTURA

Clemente y García

CAMISERIA Y ROPA BLANCA

Equipos, canastillas, Batas, blusas
Especialidad en ropas para niños

34, MAYOR, 34

Esmaltador de Moda

NOMBRE REGISTRADO NÚM. 62.961

Condecoraciones Civiles y Militares.—Escudos Heráldicos.—Esmaltes Traslúcidos.—Cartelas en oro y plata para Homenajes.—Sortijas de indio patentadas.

ATOCHA, 5, 1.º J. Saz MADRID



REINA VICTORIA

Carrera de San Jeronimo
Compañía Díaz-Artigas

A las seis y media y diez y media

Juan de Mañara

¡Gran éxito!

Protagonistas PEPITA
DÍAZ y SANTIAGO ARTIGAS

JAI-ALAI

Calle de Alfonso XI

A las cuatro

Primero, a remonte, Irigoyen y Tacolo contra Ucin y Berolegui; segundo, a pala, Badiola y Jáuregui contra Izaguirre y Perea.

No falte hoy a Jai-Alai.

NOVEDADES

A las seis

El hada del frío

A las siete y cuarto

El voto

A las diez y cuarto

Función homenaje

Las travesuras del niño
Todo el año es Carnaval,
o Momo es un carcamal.

ZARZUELA

A las seis

El caserío

A las diez y media

Doña Francisquita

TEATRO APOLO

A las seis y media

El huésped del Sevillano

A las diez y media

El sobre verde

FUENCARRAL

A las seis y media

La calesera

A las diez y media

Marina

TEATRO MARTÍN

Compañía de zarzuela

A las seis

La Perfecta casada
Las mujeres de Lacuesta

A las diez y cuarto

El romano caprichoso
Las niñas de mis ojos

TEATRO DE LA LATINA

Compañía MARIA PALOU

A las seis y media

La hija de la Dolores

A las diez y media

Desdichas de la for una o Juanillo Valcarcel

PIDA USTED

EN TODAS LAS PAPELERIAS

la excelente y única en el mundo

STYLOGRAFICA

KEENE



INFORMACIONES RE

Pasatiempos y

EPIGRAMAS

Disputando con Facundo por una causa liviana su hermano, gritó iracundo: —¡De fijo nadie te gana a bruto y cafre en el mundo!

A lo que aquél contestó: —¿Quién más bárbaro que tú? Y el padre, que los oyó, dijo: —¡Voto a Belcebú! ¿No veis que estoy aquí yo?

Preguntele a Salomé, que enviudó de Juan Pedroches: —¿Se ha tranquilizado usted? —Sí—dijo—porque ya sé dónde pasa Juan las noches.

Por no saber la lección dijo un padre a su chico: —Vergüenza me da, Ramón, ser el padre de un borrico.

CIRCO DE PRICE

El lunes 4, a las diez y cuarto se celebrará una gran función a beneficio de los Empleados del Circo, con el siguiente programa:

En obsequio a los beneficiados tomarán parte, además de las mayores atracciones del Circo: El rey de los fandanguillos modernos «José Martínez (Ceparrito)», y el popular y notable «Chato de las Ventas», acompañados a la guitarra por el notable concertista, as de los asados de la guitarra, «Luis Yance».

Intermedios cómicos por el popular actor «Faustino Breña».

La estrella del baile «La Yankee». Canciones mejicanas y el número «El Chinito, de la revista «¡lo ve...!» de los Sres. Muñoz Seca, Perez Fernández y el maestro Celestino Roig, por el baritoneo «Roberio Iglesias» y el tenor cómico señor «Seguras».

Celia Gámez
a bellísima estrella argentina.



ATRO
 Para hoy 1 de
 Abril de 1927

ACIONES RECREATIVAS
 pos y anécdotas.

Dije a Cándido —: Sospecho
 que a Clara hace usted el amor,
 Y repuso —: No, señor:
 que su amor lo compro hecho.
 Ernesto de la Guardia.

QUISICOSAS

¡Así permítalo el cielo
 te dé Dios para marido
 uno del catorce tercio!

Me miro en tus ojos negros
 y tan sólo por ser tuyos
 resulto ser menos feo.

Antonio Casero.

Por muchas personas que mandéis sa-
 crificar, nunca lograréis dar muerte a
 vuestro sucesor.—Esto decía Séneca a
 su discípulo el cruel Neron.

Vista-Alegre

Organización: Pepe Velasco

EL DOMINGO 3 DE ABRIL DE 1927

Corrida de Novillos

Se lidiará seis magníficos novillos de
 D. Florentino Sotomayor por los espa-

Julio García (Palmeño)

Natallo Sacristán Fuentes

Manuel Díaz (Ruzafa)

A las cuatro de la tarde.

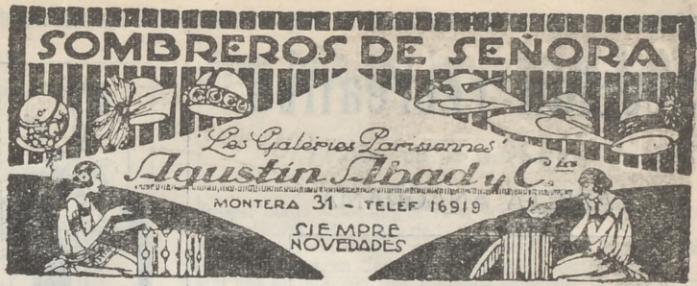

FONTALBA
 Compañía Margarita Xirgu

A las seis
La ermita, la fuente y el río
 A las diez y cuarto
La cantora del puerto
 BUTACAS, 4 PTAS.

TEATRO COMICO
 Compañía Prado-Chicote

A las seis y media
He visto a un hombre saltar
 A las diez y media
Charleston

TEATRO ALKAZAR

A las seis
María Fernández
 A las diez y media.
Pensión Valdivia

PAVON

A las seis y a las diez
 Grandioso programa de for-
 midable películas. Exito de
 Precios popularísimos.

COMEDIA

A las diez y cuarto
El padraastro

TEATRO ESLAVA
 Pasadizo de San Ginés
 Compañía MELIA-CEBRIAN

Ultima semana
 A las seis y media
Dollars
 A las diez y cuarto
¡Que no lo sepa Fernanda!

INFANTA ISABEL
 Calle de Barquillo
 Compañía de comedias

A las seis y media
Mi cocinera
 A las diez y media
Mi cocinera
 ¡Gran éxito!

CIRCO PRICE

Plaza del Rey
 Directores: Rexach y Perezoff
 A las diez y cuarto
 Toda la gran compañía de
 circo. Enormes atracciones.
 SCHAFFER el artista enci-
 clopédico (12 números presen-
 tados por el formidable artista
 y el sensacional espectáculo
**LAS FUENTES LUMINO-
 SAS**, éxito insuperable de la
 Exposición de Artes Decorati-
 vas de París.

CAFE DE MADRID.-9, Alcalá, 9

Todos los días, de tres de la tarde a la madrugada, GRAN-
 DES CONCIERTOS de música clásica y moderna por el

TRIO HISPANIA

Violín, Srta. Petra Cruz Luceño.—Violonchelo, Srta. An-
 drea Varlet.—Piano, Sr. Barrenechea.

Excelente servicio de restaurant Café Moka se-
 lecto, 0,50 pesetas. Servicio por camareros.

28 BILLARES DE PRECISION

Sección recreativa

TARJETA ANAGRAMA

Ildefonso Durán y Ovella

Jerez

Combinense las letras de modo que resulte el título de un drama, y nombre y apellido de su autor.

CHARADA

Tres y tres tiene un amigo que se llama tres primera, y este amigo tiene un padre llamado primera tertia.

Los tres, que son tres valientes, en diciendo ¡prima prima! ya se juzgan aludidos y ocurrirá cualquier día

una tres dos prima cuarta, pues su cuarta tras tres dos en la esgrima, les hará cumplir las leyes de honor,

resolviendo noblemente con prima dos cuarta, y pronto, la prima dos prima cuarta.

o tres dos tres cuarta. . o todo.

PROBLEMA GEOGRAFICO

De viaje se encontraban dos sujetos, y entablando conversación, cosa que es muy natural en tal caso, dijo el uno ser de Francia y el otro ser asturiano; y al dejar aquél el nombre de su ciudad consignado, el astur exclamó al punto:

— ¡Vaya, que el caso es bien raro; de mi villa y su ciudad en los nombres, sólo hallo la primer letra distinta!—
Lector, ¿de donde eran ambos?.

Soluciones del número anterior

A la frase hecha: Torear por lo fino.

A la tarjeta anagrama: Don Juan Tenorio.—Zorrilla.

Al enigma: La coqueta.

A las charadas: I. Camarote.—II. Villaverde.



PARA HOMBRES

Ayer ventrudo, hoy enjuto,
es que uso

La faja de Justo

Justo Juan

Carmen, 10.-Madrid

Vinos finos de mesa

INFANTA

De sus Viñedos y Bodegas en Chinchón

Vinos de Rioja Gómez Cruzado

Cóñac y Ponche Caballero

Barcelona, 12.--MADRID.--Teléf. 15.621

PARAGUAS

Bolsillos y Sombrillas

Compre sus articulos en esta casa

VALERO

39, CARRETAS, 39

BASTONES

Casa Adoración

ULTIMAS NOVEDADES DE PARIS Sombreros

para

4, CALLE DEL PRADO, 4

señora

TELEFONO 14.226

y niñas.

Para comer bien

y con la seguridad de un servicio esmerado, lo hace usted en

CASA SUSJE

RELATORES, 24

Jerez en Madrid

PAPELERÍA SANTANA

OBJETOS DE ESCRITORIO

Y

ARTÍCULOS DE COLEGIO Y DIBUJO

18, TOLEDO, 18

Alhajas de ocasión

Relojes de oro de ley desde 40 pesetas

Perla, Carretas. 4

Platería, relojes económicos desde 7 pesetas, bisutería, objetos para regalos

Perla, Conde de Romanones, 1, duplicado MADRID

Teléfono 54.882



Teléfono 54.882

COPISTERIA TEATRAL

LA MAS ANTIGUA Y MEJOR ES LA DE

AGISCLO GIL

SITUADA EN MADRID

CABA BAJA, 1, 2.º

Tarifa para el servicio de Automóviles.

Al servicio público, clasificados por su categoría de fuerza y distinguidos por franjas en los colores naranja y verde.

FRANJA AZUL Pesetas.

Los 800 primeros metros.....	0,80
Por cada 200 metros más.....	0,25
Por cada hora que el coche esté parado, en fracciones de 0,25.....	3,00

FRANJA NARANJA

Los 800 primeros metros.....	0,60
Por cada 200 metros más.....	0,10 y 0,20
Por cada hora que el coche esté parado en fracciones de 0,10 o 0,20..	2,00 y 2,50

FRANJA VERDE

Los 800 primeros metros.....	0,40
Por cada 200 metros más.....	0,10 y 0,51
Por cada hora que el coche esté parado en fracciones de 0,10 y 0,15...	2,00

Gran taller mecánico

Proveedor de las mejores entidades y Ministerios
TRABAJOS FINISIMOS EN METALES

El mejor taller mecánico de Madrid

NO ENCARGUE SUS TRABAJOS SIN ANTES PEDIR

PRECIOS EN ESTA CASA.

TOMAS LÓPEZ

Doctor Mata, núm. 1.-MADRID.

Depositario del aparato «APOLO» para desinfección.

Nueva tarifa para los coches de Plaza

Franja color naranja

Primer límite — Por una carrera, de una a cuatro personas, a iguales horas del día que de la noche, 1,25.

Por una carrera, de una a cuatro personas, a la Plaza de Toros de Madrid, en días y horas de fiesta o corrida, 1,25.

Por una carrera, con una o cuatro personas, lo mismo de día que de noche, incluso a los cementerios de Nuestra Señora de la Almudena y civil del Este, siempre que se despidiera el coche dentro de este límite, 3.

Segundo límite — Por una carrera, con una o cuatro personas, a iguales horas del día o de la noche, 2,25.

Por una hora, con una o cuatro personas, lo mismo de día que de noche, incluso a los cementerios de Nuestra Señora de la Almudena y civil del Este, siempre que el coche se despidiera dentro de éste o del primer límite, 3.

Tercer límite. Por una carrera, de una a cuatro personas, a igual hora del día que de la noche, 3.

Por una hora, con una o cuatro personas, lo mismo de día que de noche, incluso a los cementerios de Nuestra Señora de la Almudena y civil del Este, siempre que el coche se despidiera dentro del primero o segundo límite, 3.

Si se despidiera el coche dentro del tercer límite, la última hora se abonará completa a razón de 4 pesetas.

SERVICIOS ESPECIALES

Por una carrera, de una a cuatro personas, en las horas del día, a los cementerios de Nuestra Señora de la Almudena y civil del Este, 4 pesetas

Por una carrera a San Isidro del Campo durante la romería, una o cuatro personas, a cualquier hora del día o de la noche, 2,50 pesetas.

Por una carrera a la Pradera del Corregidor el Miércoles de Ceniza, por una o cuatro personas, a cualquier hora del día o de la noche, 2,50.

LINEAS DE TRANVIAS

1 Sol-Salamanca.....	0,15
2 Sol-Arguelles.....	0,15
3 Salamanca-Sol.....	0,15
4 Sol-Ventas.....	0,20
5 Sol-Pardifias.....	0,20
6 Goya Sol.....	0,15
7 Sol-Hipódromo.....	0,15
8 Bombilla Sol.....	0,30
9 Sol-Bombilla.....	0,30
10 Sol-Estación del Norte.....	0,20
11 Arguelles-Bibao-Retiro.....	0,15
12 A. Arguelles (Rosales).....	0,15
13 A. Martín Sol.....	0,10
14 P. Vils. Sol.....	0,25
15 P. Villesca Sol.....	0,25
16 Sol-Pfco. 0,25.....	0,10
17 C. Caminos Sol.....	0,10
18 Obelisco Sol.....	0,10
19 C. Caminos Red de San Luis.....	0,10
20 C. Caminos Red de San Luis.....	0,15
21 Sol-Pozas (por Leganitos).....	0,15
22 Pozas Sol.....	0,15
23 Sol-Fuenteclara.....	0,10
24 P. Myr.-Crb. Bajo.....	0,30
25 Sol-Espacial P. de Toros.....	0,10
26 Nillos.....	0,30
27 Plaza Mayor-Leganés.....	0,50
28 Cibelles-P. de Toledo.....	0,15
29 Pozas-Sol.....	0,15
30 Red de San Luis-Prosperidad.....	0,20
31 Puente-Vallecas-Anton Martín.....	0,20
32 Hipódromo-Chamartín de la Rosa.....	0,15
33 Sol-Diego de León (por S.).....	0,15
34 Santo Domingo-Fozas.....	0,15
35 Plaza Mayor Puerta del Ángel.....	0,10
36 C. Caminos-Glorieta de Bilbao.....	0,10
37 Cibelles-Puente de la Princesa.....	0,15
38 Cibelles-Goya (final).....	0,15
39 Pozas-Plaza S.ª Cruz (p. V. R.).....	0,15
40 Prosperidad-P.ª A. Martínez.....	0,15
41 S. Domingo-Pozas.....	0,15
42 E. Agric.ª.....	0,10
43 Puerta de Hierro.....	0,20
44 Cibelles-Hipódromo.....	0,15
45 Cibelles-P.ªs.....	0,10
46 Cibelles-Plaza Manuel Becerra.....	0,15
47 Prosperidad-Serrano.....	0,15
48 Plaza Mayor-Fuenteclara.....	0,08
49 Plaza Mayor-Mataderos.....	0,20
50 Quevedo-Cibelles-P. de Atocha.....	0,15
51 Glorieta Bilbao-Colón-Goya.....	0,15
52 Glorieta Ruiz Jiménez-G.ª Gzde.....	0,15

"ESPECTÁCULOS DE MADRID"

EXTRAORDINARIO DE

TOROS



DIRECTOR PROPIETARIO
DOMINGO FANEGAS



REDACTOR JEFE
JOSÉ MA DEL TODO



¡ÉXITO INMENSO! ¡17 DE ABRIL DE 1927!

Reaparecerá nuestro Extraordinario

"TOROS"

LA MEJOR REVISTA TAURINA

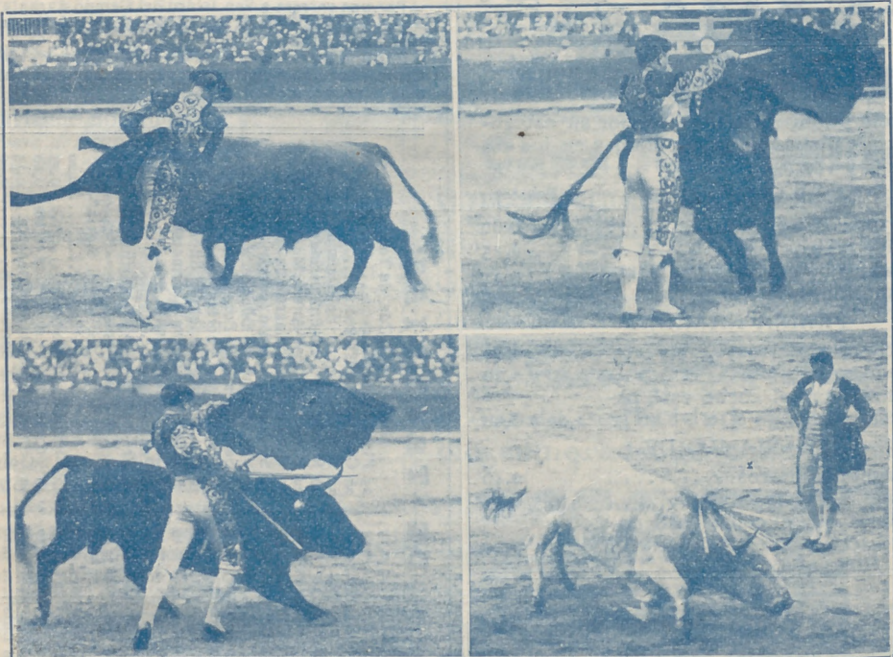

En su quinto año de publicación, sale todas las corridas de toros y novillos

PROGRAMA DE TOROS

¡ANUNCIOS SORPRENDENTES!

¡PRECIOS FANTÁSTICOS!

¡A TRES Y CUATRO PESETAS ANUNCIO POR CORRIDA!

¡GRATIS!

¡GRATIS!



Algunos museos que merecen visitarse

- Arqueológico Nacional*, Serrano, 13: De diez a cuatro diario; festivos, de diez a una.
- Armería Real*: De diez a una, diario, una peseta; jueves, gratis, de dos a tres.
- Arte Moderno*, Paseo de Recoletos, 20: De ocho a una, diario, una peseta; jueves y domingos, gratis.
- Artillería*, Méndez Núñez: De ocho y media a doce y media, diario, 0,25 pesetas; martes y sábados, gratis.
- Caballerizas Reales*, Bailén, 8: De dos a cinco, diario, una a seis personas dos pesetas; lunes, gratis.
- Museo Romántico*, San Mateo, 13: De once a cuatro, entrada gratis.
- Nacional de Ciencias Naturales*, Castellana (Hipódromo): De nueve a doce, diario, y de nueve a doce y media, festivos.
- Nacional del Prado*, Paseo del Prado, 9: De diez a cuatro, diario, y de diez o dos, festivos; Domingos y jueves gratis.
- Naval*, P. Ministerios 7: De diez a una, diario.

Ministerios

Presidencia, Paseo de la Castellana, 3, Teléfono 30 165 — Estado, Plaza de la Provincia, 3, Teléfono 16 547. — Fomento, Paseo de Atocha, 1 y 3, Teléf. 10.062 — Gobernación, Puerta del Sol, 7 y Correo, 1, Teléf. 53 039 — Gracia y Justicia, San Bernardo, 47, Teléf. 14 883. — Guerra, Alcalá, 47; Prim, 10 y 12 y Barquillo 10, Teléf. 12 608 — Hacienda, Alcalá, 11 y Aduana, 10, Teléf, 11.397. — Instrucción Pública y Bellas Artes, Paseo de Atocha, 1 y 3, Teléf. 10.402. — Marina, Plaza de los Ministerios, 7 y Bailén, 5, Teléf. 13.296. — Trabajo, Comercio e Industria, Marqués de la Ensenada, 8, Teléfono. 32 256.

DROGUERIA Y PERFUMERIA
José Alarcón
ATOCHA, 88

Drogas para todas las industrias.
 Especialidad en esencias y colorantes para gaseosas y confitería.
 No comprar sin consultar precios en esta Casa.

Luis Bahía
“La Cepilla”
 VINOS FINOS DE MESA
 DEGUSTACION
3, Pellgros, 3

TARIFA DE CORREOS — Correspondencia ordinaria.

PUNTO DE DESTINO	CARTAS		Terjetas postales		Sobres maneados y objetos asegurados		Derecho de certificado	
	Tipo de peso — Grs.	Fran-queo — Cts	Sen-cillas — Cts.	Tipo de peso — Grs	Fran-queo — Cts	Cual-quier peso — Cts	(h)	
Interior de las poblaciones.....	30	15	15	20	15	30	30	
Península, Islas Baleares, Cana-rias, posesiones españolas del Norte de Africa y Andorra....	25	25	15	25	25	30	30	
Portugal, Gibraltar, Filipinas y América.....	25	25	15			30	30	
Fernando Poo, Annobon, Cortis co y demás posesiones del Gol-fo de Guinea.....	20	30	15	20	30			
Oficinas españolas en Marruecos y Tanger.....	30	20 ^(a)	15	30	20			
Todos los demás países.....	20	40	25			40		

(a) Los primeros 20 gramos son 40 céntimos, y cada 20 gramos que exceda de los 20 primeros, 20 céntimos. — (b) Por excepción es de 6 céntimos solamente el importe del certificado para los impresos que contienen libros, sin que haya derecho a indem-nización en caso de extravío.

Carteleras de Cines y Deportes

CINEMATOGRAFOS

Real Cinema (Plaza Isabel II). Todos los días gran programa tarde y noche, Domingos y días festivos por secciones.

Príncipe Alfonso (Génova).—Tarde y noche colosal programa. Domingos y festivos por secciones.

Monumental Cinema (Plaza de Antón Martín).—Cinco y media y diez noche, gran programa, Domingos y festivos por secciones.

Cinema del Callao (Plaza del Callao).—Todos los días, tarde y noche, grandes programas de películas, Domingos y festivos por secciones.

Sage (Palacio de la Música, Avenida Pí y Margall).—A las seis y a las diez, grandes programas de películas. Sábados conciertos, Domingos y días festivos por secciones.

Cine de San Miguel (Plaza de San Miguel).—A las cuatro y media y nueve y media, colosales películas. Domingos secciones.

Cine Ideal.—A las cinco y media y a las diez, grandioso programa de películas, Domingos y días festivos por secciones.

Cinema Bilbao (Fuencarral, 122).—Tarde y noche, secciones de cinematógrafo. Domingos por secciones.

Cinema Goya (Calle Goya).—A las seis y a las diez, gran programa de cinematógrafo, Festivos por secciones.

Cine Argüelles (Calle del Marqués de Urquijo).—Tarde y noche grandes secciones.

Royalty (Calle Génova).—Selecto programa de cinematógrafo.

Cine Madrid (Calle Tetuán) Tarde y noche gran programa de películas. Domingos y días festivos por secciones.

Cinema España (Paseo de San Vicente).—A las cuatro y media y nueve y media, grandes programas de películas. Domingos por secciones.

FOLT-BALL

Stadium Metropolitano (Avenida Reina Victoria).—Domingos y días festivos grandes partidos.

Sociedad Gimnástica Española (Diego de León y Torrijos).—Domingos y días festivos grandes partidos.

Campo de Deportes del Real Madrid (Carretera de Chamartín, núm. 11).—Domingos y días festivos grandes partidos.

¡¡Camisas, Corbatas!!

Imposible mejorar nuestro surtido y precios.

EL FÉNIX

Mayor, 37.—MADRID

La Regional

Vinos finos de mesa. -:- Servicio a domicilio.

Acreditado vermouth A. D. A.

y blanco LA PALMA (Huelva).

1. Los Madrazo, 1.

Teléfono 13 563

DENTADURAS Y ALHAJAS

Aunque estén rotas compro

Felipe, III, núm. 1, Joyería

(Entre Plaza y calle Mayor)

“Casa Luis”

Vinos - Cervezas - Licores

Antiguo dependiente de «La Coruña»

El sitio más delicioso de Madrid

Aperitivos, Refrescos. Vinos y Licores de las más acreditadas marcas.

18, Los Madrazo, 18

¡¡Gran liquidación!!

Trajes a medida, negros, azules y fantasía

¡¡A 40 pesetas!!

“La Argentina”, Toledo, 69

(Plaza de San Millán)

COLOMBO Bar

Cruz, 23

?.....

Gamisería y corbatería

LA NOVEDAD

Siempre tengo las últimas novedades a precios económicos.

San Bernardo, 42

RELOJERÍA

DE

MANUEL ALVAREZ

Compra y venta de relojes de todas clases, antiguos y modernos.

6, CALLE DEL PRADO, 6.—Teléfono 14.226

Casa Cano

ATOCHA, 2.

MADRID

TELEFONO 11.327

Velos. — Mantilas. — Sedería. — Artículos
blancos. — Juegos de camas

Primera Casa en

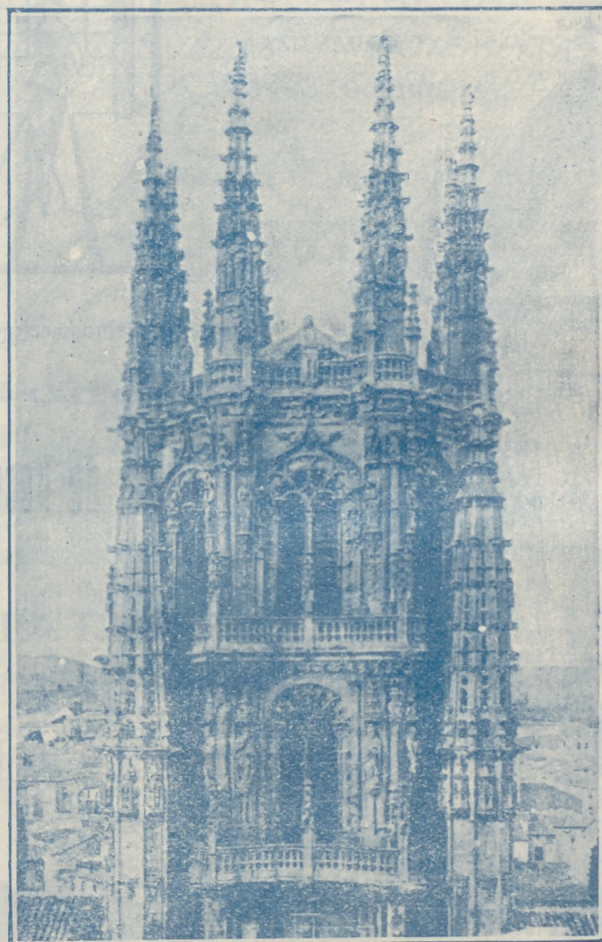

Primera Casa en

Tapetes. — Tohallas. — Mantas. — Sábanas
Edredones.

MARCA REGISTRADA

LA CATEDRAL DE LAS COLCHAS

Almacenes de Tejidos en General

VENTAS POR MAYOR Y MENOR

EL ENCANTO DEL HOGAR



"Vampiro"
A. E. G.

LIMPIA TODO SIN TRABAJO ALGUNO

"Dandy"

A. E. G.

GARANTIZA

BRILLO ESPEJO



Pida usted demostraciones gratuitas al

Teléfono 52.098

A. E. G.-Paseo de Recoletos, núm. 17



MATERIAL

para T. S. H.

Telefunken. -- Berlín.

Aparatos de lámparas, de galena, auriculares,
cascos, altavoces, lámparas.

Detalles de todas clases facilita el Representante exclusivo para España y Portugal

A. E. G.-Ibérica de Electricidad, S. A.

Madrid, Paseo de Recoletos, 17

y sus oficinas en Barcelona, Bilbao, Gijón,
Sevilla, Valencia, Granada y Zaragoza.

