

Quinto año de publicación no interrumpida.

ESPECTÁCULOS DE MADRID

REVISTA DIARIA
Y
GUIA DE LA CAPITAL

CRÓNICAS—NOVELAS—PASATIEMPOS—
TEATROS—TOROS—CINES—VARIETES Y SPORT

— *Se reparte gratis* —



— DIRECCIÓN —

CONDE DE ROMANONES, 2 — ESQ. A CONCEPCIÓN JERÓNIMA



Unión Musical Española

Carrera de San Jerónimo, 30 (edificio propiedad) y Preciados, 5.

Autopianos, Pianos, Armoniums, Instrumentos accesorios, Rollos Diana.
Música Española y Extranjera. AUTOPIANOS DE ALQUILER.

Casa la más surtida y más barata de España.

Odeon



Parce Durand

Máquinas y Discos

PLAZOS Y CONTADO

EL MEJOR Y MÁS ARTÍSTICO REPERTORIO

AGENCIA EN MADRID:

PRECIADOS, 1 Y PELIGROS, 14 Y 16

Horario de trenes.

	Salida de Madrid	Llegada a Madrid
Compañía del Norte		
Expreso Hendaya (vía Avila).....	21,30	22 7-9,15
— Galicia (vía Avila).....	18,50	10,05
Surexpreso Francia (vía Avila).....	21	10,40
Rápido Francia (vía Segovia).....	9,45	21,40
— Asturias Santander.....	8,45	22,20
Correo Hendaya (vía Avila).....	22,30	6
— Galicia (vía Avila).....	10,20	7,45
— Santander (vía Segovia).....	17,25	8,15
— Asturias (vía Avila).....	18	8,40
Mixto Galicia.....	19,45	14,20
— Francia Bilbao (vía Avila).....	6,40	19,50
Mensajerías Segovia-Escorial.....	20	15,47
Ligeros Segovia.....	7,30 18,45	11,20-20,54
— Avila.....	9,12 y 16	11,42-20,25
Tranvía Pozuelo.....	8,02 16,35	18,47
— Escorial-Cercedilla.....	14,10 y 19,15	9 18,05
— idem (domingos).....	9,56	20,05
Madrid-Zaragoza-Alicante		
Rápido Barcelona.....	9,30	22,45
— Alicante, Valencia y Cartagena.....	9,30	22
— Andalucía.....	9,50	20,30
Expreso Barcelona y Zaragoza...	19,45	9,35
— Andalucía.....	22,40	8,50
— Algeciras.....	18,50	10,15
— Toledo.....	9,15	20,10
— Badajoz (alterno).....	8,40	21,20
Correo Barcelona y Zaragoza....	21,10	8,35
— Zaragoza.....	18,30	11,35
— Andalucía.....	22	7
— Cuenca.....	18,30	11
— Badajoz.....	19	9,25
— expreso Alicante.....	20,35	7,30
— expreso Cartagena.....	23	8
— expreso Valencia.....	21,35	8,35
— Toledo.....	18	10,30
Omnibus Guadalajara .. 10, 16,30	20	8,20 - 17,40
— Barcelona.....	7,10	20
— Sigüenza.....	13,20	14,50
— Toledo.....	7,45 21,15	14,35 - 22,15
— Aranjuez.....	13	15,35
Mixto Alicante, Valencia y Cartagena.....	10,20	18
— Andalucía y Cuenca.....	7	21,40
— Alcázar.....	17,15	11,40
— Badajoz y Toledo.....	12	17,25
— Toledo.....	17	14,35
— Aranjuez y Cuenca.....	19,30	9,45
Tranvía Getafe.....	6, 20 9 y 14,15	7,45 - 13,15
Madrid-Cáceres Portugal		
Expreso Cáceres-V.-Alcántara ...	21,05	8,25
Correo Cáceres V.-Alcántara.....	18,40	10,24
Mixto Cáceres-V.-Alcántara.....	8,35	19,48
— Griñón.....	14 y 20	6,58



Casa MERP

PAPELERIA

Arreglo de todas las marcas de stylográficas, estuches de dibujo

Echegaray, 7

Teléfono 15.929

Gran mantequería

"LOS ALPES"

Las más próxima a la Puerta del Sol

Quesos, mantecas, conservas, vinos y licores de las mejores marcas

4, Carmen, 4

A. Rodrigo

SASTRE DE MODA



CASA ESPECIAL EN TRAJES DE ETIQUETA

Mayor, núm. 44. = Madrid.



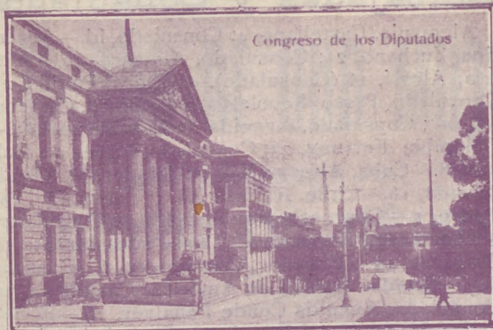

Congreso de los Diputados

FÁBRICA Y ALMACÉN

de pianos, órganos y armoniums

Rioardo Rodríguez

VENTAS AL CONTADO Y A PLAZOS

Despacho: Ventura de la Vega, 3

Talleres: Pizarro 19 (Palacio de Chesto)

Teléfono 12.344

Mesón del Segoviano

El más popular de la Corte, donde se admiran los famosos frescos pintados por el gran artista granadino Arturo Gil Alguacil.—Espacioso Garage.

Cava Baja, 28 y 41.—Teléfono 14.853



ALFONSO ALONSO
EL AS DE LA SIDRA
NALON

Fabada y pote asturiano

TRES CRUCES, 1.
MADRID



Plaza de Toros

¡Le interesa mucho!

Al llegar a Madrid, instálese confortablemente en uno de los siguientes Hoteles, los mejores y más principales de la Corte

Palace Hotel (Plaza de Cánovas y Calle de Medinaceli).—El más regio y hermoso de España.

Hotel Ritz (Plaza de la Lealtad).—El más suntuoso y aristocrático.

Reina Victoria (Plaza del Angel).—El más confortable, cuya pensión es desde 35 pesetas.

Hotel Regina (Alcalá 19).—Elegantísimo y limpio, pensión desde 25 pesetas.

Hotel Inglés (Echegaray 8 y 10).—Antiguo y precioso, con su pensión desde 20 pesetas.

Hotel Paris (Calle de Alcalá 2).—El más cómodo y céntrico, pensión desde 25 pesetas.

Príncipe de Asturias (Carrera de San Jerónimo, 30 y Echegaray, 1 y 3).—Modernísimo y coquetón, pensión desde 22 pesetas.

Hotel Royal Meublé (Calle de Tetuán, 15).—El más escogido de Madrid, pensión desde 13 pesetas.

PARA TOMAR BUEN CAFE, hágalo en los siguientes sitios, por ser sus géneros de inmejorable calidad y sus locales de sumo agrado.

Nuevo Café Oriental (Puerta del Sol, 11 y 12 y Preciados, 2).—El café mejor y el local más clásico. Grandes conciertos diarios.

Puerto Rico (Puerta del Sol, 3).—Esmerado y notable servicio.

Café Universal (Puerta del Sol, 15).—Comodísimo y monumental.

Café Colonial (Calle de Alcalá, 8).—Esmeradísimo y restaurant de primera.

Café Madrid (Calle de Alcalá, 9).—Enorme y fino servicio servido por competentes camareros. Estupendos billares.

Lion D'or (Calle de Alcalá, 18).—Exquisito café, gran confort.

Maison D'oré (Calle de Alcalá, 22).—Elegante y nuevo café, restaurant con esmeradísimo servicio.

Savoia (Calle de Alcalá, 49).—Superior café, punto de reunión de infinidad de artistas.

Café del Norte (Red de San Luis).—Popular café y restaurant selecto.

A MEDIA TARDE, para tomar cerveza y mariscos
La Montaña (Puerta del Sol; 1 y Calle de Alcalá, 2).

Figaro (antiguo Maxins, Calle de Alcalá, 17).—Son los puntos más deliciosos y céntricos.

PASARA USTED UNA BUENA TARDE en los mejores y más principales Casinos de Madrid.

Bellas Artes.—Suntuoso edificio edificado a la moderna en la Calle de Alcalá. Punto de reunión de la alta aristocracia.

Casino de Madrid.—Magnífico palacio enclavado en la calle de Alcalá, frente a la de Sevilla. Donde se reúne el más selecto público.

Gran Peña.—Grandioso edificio situado en la entrada de la Gran Vía, punto de reunión de los títulos más afamados de España.



Museo del Prado

Felix Toca

FÁBRICA DE BRONCES ARTÍSTICOS
LÁMPARAS, CAMIAS,
MUEBLES Y HERRAJES

DESPACHO CENTRAL: NICOLÁS M^o RIVERO, 515

FÁBRICA: Paseo de las Acacias, 2, dupd^o
Teléfono 5407/M MADRID

Cine Páthé Baby, nuevo modelo perfeccionado, D. M.; **Camera Baby**, para impresionar películas; **Super-Baby**, para proyectar películas de 100 metros
Revelado de películas, arreglo y reajuste de toda clase de aparatos

Casa Zato
Peligros, 14

PAVON
CAFE BAR

El mejor café.
Servicio esmerado.
Precios corrientes.

Embajadas y Consulados

Alemania, Castellana, 4; Consulado, id.—Argentina, Zurbano, 21; Consulado, Almagro, 40.—Austria, Alcalá, 16 (Consulado).—Bélgica, Padilla, 23; Consulado, Paseo Recoletos, 21.—Brasil, Castellana, ; Consulado, Avenida de Pi y Margall, 5.—Colombia, Fortuny, 23; Consulado; Núñez de Balboa, 8.—Cuba, Alfonso XII, 23 (moderno); Conde Aranda, 16.—Chile, Alfonso XI, 5; Consulado, San Pedro, 1.—Checoslovaquia, Orfila, 5 (Consulado).—Dinamarca, Serrano, 45; Consulado, Bárbara de Braganza, 14.—Ecuador, Colmenares, 8 (Consulado).—Estados Unidos de América, Castellana, 32; Consulado, Avenida Conde Peñalver, 16.—El Salvador, Marqués del Riscal, 10; Consulado, Serrano, 17.—Francia, Villalar, 2; Consulado, Villalar, 11. Guatemala, Almagro, 50 (Consulado).—Honduras, Guillermo Rolland, 1 (Consulado).—Inglaterra, Fernando el Santo, 16; Consulado, Alcalá Galiano, 5.—Italia, Mayor, 90; Consulado, Almudena, 2.—Japón, Alcalá, 103.—Méjico, Marqués de Villamagna, 4; Consulado, Lista, 25.—Mónaco, Manuel Longoria, 4 (Consulado)—Noruega, General Martínez Campos, 33; Consulado, Castelló, 42.—Países Bajos: Fernando VI, 27; Consulado, Almagro, 50.—Panamá, F. González, 17; Consulado, id.—Perú, Lealtad, 4; Consulado, Carmen, 38.—Portugal, Almagro, 50; Consulado, Plaza de la Encarnación, 3. Republicana Dominicana, Serrano, 5 (Consulado). Rumanía, Barquillo, 6 (Consulado).—Rusia, Princesa, 8.—Suecia, Zurbano, 25; Consulado, Villanueva, 18.—Suiza, Sagasta, 25; Consulado, id.—Turquía, Santa Engracia, 5 (Consulado).—Uruguay, Caballero de Gracia, 14; Consulado, Conde Xiqueña, 2.—Venezuela, Olózaga, 4; Consulado, Alcalá, 114.

Casas de Socorro

Buenavista, Castelló, 65, Teléf. 52 430.—Centro, Navas de Tolosa, 10, Teléf. 10.025.—Congreso, Fúcar, 8, Teléf. 10.048.—Chamberí, Eloy Gonzálo, 15, Teléf. 30.271.—Hospicio, Augusto Figueroa, 45, Teléf. 16.139.—Hospital, Santa Isabel, 36, Teléfono 10.034.—Inclusa, Encomienda, 21, Teléfono 10.406.—Latina, Carrera de San Francisco, 8, Teléfono 10.022.—Palacio, Cristinos Martos, 3, Teléfono 30.073.—Universidad, San Bernardo, 68, Teléfono 15 632.

Principales Monumentos Artísticos e Istóricos

Biblioteca y Museos Nacionales, Paseo Recoletos.—Museo de Historia Natural, Hipódromo.—Museo de Artillería, calle Mendez Núñez.—Museo de Pinturas, Paseo del Prado.—Observatorio Astronómico, Alfonso XII, 5.—Palacio Real, Plaza de Oriente.—Museo de Reproducciones Artísticas, Alfonso XII, 25.—Congreso de los Diputados, Plaza las Cortes.—Iglesia de San Francisco el Grande, Plaza de San Francisco.—Puerta de Alcalá, Plaza de la Independencia.—Palacio de Comunicaciones, Plaza de Castelar.—Real Academia de la Lengua, Felipe IV.—Obelisco del Dos de Mayo, Paseo del Prado.—Banco de España, Calle de Alcalá.—Puerta del antiguo Hospicio, Fuencarral, 86.—Monumento a Alfonso XII, estanque del Retiro.—Ermita.—Ermita de San Antonio de la Florida, final del Paseo de San Vicente.—Panteón de hombres ilustres, Paseo de Atocha.

3

EL AÑO DE UNA MUJER

NOVELA CORTA POR
PEDRO DE RÉPIDE

(Continuación)

dos, y singularmente al recién presentado.

—¿Por qué me habré estremecido? ¿Será por la poca ropa que llevamos ahora? ¿Por qué sentiré esta inquietud? ¿No me ha dicho el padre Quintana que yo no pertenezco ya al mundo?

Después de la comida, tomando café en el saloncito, en un momento en que Javier Santa Olalla y Susana Romerales se han podido hablar un poco, apartados del resto de los convidados, Javier le dice:

—Pepita San Andrés me ha sacado de un gran apuro sin saberlo. Porque yo no sabía cómo decirle a usted que no pienso más que en usted. Gracias a ella, ya está dicho lo que yo quería.

Por la noche, a la hora del examen de conciencia, Susana tiene escrúpulos acerca del apretón de manos de Javier Santa Olalla. Pero piensa que ninguna mujer, ni aun la más austera, habría podido esquivarlo. Acaso, ¿no sería que la dirección espiritual del padre Quintana hace a sus penitentes demasiado espantadizas?

II

FEBRERO

Javier Santa Olalla escribe las cartas más apasionadas a Susana Romerales, que está decidida a una explicación. Pero temerosa de la fragilidad humana, y asustada ante los probables peligros de una

(Continuará.)

PAPELERIA
DE
MODA



El mayor surtido en plumas estilográficas y lapiceros automáticos.
Casa especializada en artículos para regalo
VIUDA DE M. DE NAVARRO
Paseados, 5 :: MADRID :: Tel. 10.197

¡Un momentoll!

Tome las señas de esta Casa, oompre en ella una vez, y será la Papelería donde se surta siempre.

¡No lo olvidell!

Palacio de la estilografía
5, Preeiados, 5
MADRID



GRAN RESTAURANT

Calle de Tetuán, 15
Teléfono 15.614.—Madrid

Dirigido por su propietario

DON VICENTE TORMO

A 20 metros de la Puerta del Sol.—Especialidad en Paellas Valencianas y Arroz abunda.—Cubiertos a 4 y 5 pesetas y servicio a la carta.

Clemente y García

CAMISERIA Y ROPA BLANCA

Equipos, canastillas, Batas, blusas.
Especialidad en ropas para niños

34, MAYOR, 34

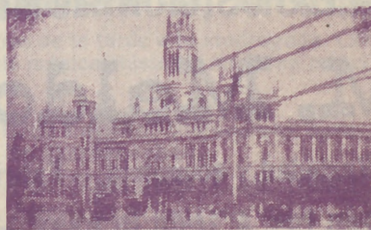



REINA VICTORIA

Carrera de San Jeronimo
Compañía Díaz Artigas

A las seis y media

Juljeta compra un hijo
¡Gran éxito!

Noche:

BAILE DE MASCARAS

JAI-ALAI

Calle de Alfonso XI

A las cuatro

Primero, a pala, Zárraga y Perea contra Quintana I y Pérez. Segundo, a remonte, Salsamendi y Ugarte contra Ochotorena y Echániz J.

No falte hoy a Jai Alai.

NOVEDADES

A las seis

El príncipe Sin Par

A las siete y cuarto

La España de la alegría

A las diez y cuarto

El príncipe Sin Par

A las once y tres cuartos

El hada del frío

FUENCARRAL

A las seis y cuarto

Don Quintín el amargo

A las diez y media

Marina

TEATRO APOLO

A las seis y media

El huésped del Sevillano

A las diez y media

El huésped del Sevillano

TEATRO DEL CENTRO

Compañía MANUEL PARIS

A las seis y cuarto y diez y cuarto

Se desea un huésped

¡Éxito colosal!

TEATRO MARTÍN

Compañía de zarzuela

A las seis

Las mujeres de Lacuesta
El espejo de las doncellas

A las diez y cuarto

La Perfecta casada
Las niñas de mis ojos

TEATRO DE LA LATINA

Compañía MARIA PALOU

A las seis y media

Divino Tesoro

A las diez y media

La hija de la Dolores

“LA EXPOSICION” de muebles nuevos

M. Maldonado

Variedad y economía.—Fabricación propia.

Leganitos, 4, toda la casa.—Teléfono 15294



CHISMORREO

LA EVOLUCION MODERNA

Otra vez me veo entre los cómicos y danzantes de la moderna teatraleria, y siento, en verdad; pueden creermme empuñar la tizona y lanzarme al combate, porque parece que mis escritos tienen tendencia a molestar y ¡libreme Dios de tal cosa! No es esa mi intención, es culpa de ellos», de los que figuran directa o indirectamente en el tinglado teatral, que parecen vanagloriarse de hacerlo cada vez peor, y conste que no todos, sino un cortísimo número de éstos, pero que hay que criticarles su proceder con claridad para reparar de este modo males mayores, y como la fruta mala se aparta de la banasta sana para no picar a las compañeras, arrojemos a estos danzantes o sus costumbres modernizadas para que todo lo que depende del arte escénico replandezca y luzca como el sol.

Hoy se trata de la «Claque», ese grupo compuesto de jóvenes aficionados al arte, tanto en comedia como en el género lírico. Y nos mueve hablar de ello un detalle que con motivo de la última función a beneficio de la Asociación de la Prensa y que se celebró en el teatro de Apolo, detalle que si bien no se llevó a la práctica no debieron faltar ganas para ello y creo que casi se empezó a desarrollar y que nosotros, desde estas columnas, iniciamos su lógica y razonable protesta, para, en lo venidero, cortar





Para hoy 5 de
Marzo de 1927

1.340

BO TEATRAL

MODERNA EN EL TEATRO

abusos que llegarían a ser hasta un delito penado.

La «Claque», que conocemos todos de hace algunos años, veinte pongo por cantidad, es una cosa así.

La Empresa da un numero de tarjetas, según la cabida del teatro, el cual puede ser el de 25 ó 50; y el Jefe de la «Claque» las distribuye por una lista en la que han de figurar los mismos siempre o casi siempre, los cuales pagaban a la semana «una» o «dos» peseta; estos señores obedecen, por lo cual, la orden para iniciar el aplauso, bien del Jefe o del segundo, porque este negocio da hoy ya para segundos y terceros.

En los debut o estrenos, los que «aplauden» se sientan en diferentes sitios del teatro, y así cuando conviene una repetición de un número o una frase, etc., se logra con este grupo de simpáticos jóvenes, pero bien gobernados. Jefe de «Claque» recuerdo estubo infinidad de años en un mismo teatro, el de Apolo precisamente, y debido a él y a los que la componian en aquella fecha se salvaron muchas obras y se hicieron célebres a varios artistas; éste fué Alberto González, el cual heredó dicho puesto de su padre, prestigiosísimo caballero y conocedor antiguo del teatro.

(Continuará.)



Chocolates-Cafés
MARCA "La Madrileña"
PLAZA DEL PROGRESO-13-MADRID
PRUEBELOS Y NO TOMARÁ OTROS

Cafés tostados
cestas 8 pesetas kilo.

Telefono 12.219

FONTALBA

Compañía Margarita Xirgu

A las seis

La ermita, la fuente y el río

A las diez y cuarto

La ermita, la fuente y el río
¡Gran éxito!

TEATRO COMICO

Compañía Prado-Chicote

A las seis y media

Charlestón

A las diez y media

Don Pablote

TEATRO ALKAZAR

A las seis y diez y media

Sección cinematográfica

Mare Nostrum

PAVON

A las seis y a las diez

Grandioso programa de formidable películas.

Precios popularísimos.

Linoleum baratisimo

Acuchillado y brillo a los pisos, presupuestos gratis. Me encargo de limpieza general de Oficinas, Bancos, Teatros, etc.

Huertas, 15. Bisutería
TELEFONO 15-15 M.

TEATRO ESLAVA

Pasadizo de San Ginés

Compañía MELIA-CEBRIAN

A las seis y media

La troupe rusa

Les Cog D'or

Lujosa presentación.

A las diez y cuarto

Dollars

la troupe rusa. LE COG D'OR

INFANTA ISABEL

Calle de Barquillo

Compañía de comedias

A las seis y media

Suéltate el pelo, Rosario

A las diez y media

Suéltate el pelo, Rosario

¡Gran éxito!

CIRCO PRICE

Plaza del Rey

Directores: Rexach y Perezoff

A las seis y diez y cuarto

Enormes funciones de circo ecuestre. Los mejores números conocidos hasta el día. Éxito de la agrupación humorística «El Empastre».

No falte hoy a Price.

CAFE DE MADRID.-9, Alcalá, 9

Todos los días, de tres de la tarde a la madrugada, GRANDES CONCIERTOS de música clásica y moderna por el

TRIO HISPANIA

Violín, Srta. Petra Cruz Luceño.-Violonchelo, Srta. Andrea Varlet. -Piano, Sr. Barrenechea.

Excelente servicio de restaurant Café Moka selecto, 0,50 pesetas. Servicio por camareros.

28 BILLARES DE PRECISION



Sección recreativa

Los hombres que se han criado sin madre, son como la plantas de estufa, que no han recibido nunca los benéficos rayos del sol.

JEROGLIFICO,



CRIFTOGRAFIA

P.s. . . . v.d. . . . h
 st. . . . t. . . . d.g.
 d.sp. . . . t. tu
 d. . . . d. s.ñ. t.g.

Para completar el precedente cantar se tiene que sustituir cada punto por una de las letras de la siguiente clave:

MARCELINO

CANTARES

Nunca el color de tus ojos
 Podré saber, imposible.
 Cuando lo inteno me ciega
 La luz que de ellos despides

Reflejada en el estanque
 Tu cara ayer sonreía,
 Y un ejercito de peces
 A comérsela venía.

Soluciones del número anterior

A las charadas: Entrada.—Mies.—Horario.—Carnero.—Retruécano.

A la tarjeta anagrama: Don Juan Tenorio, José Zorrilla.

Al enigma: Aguardiente.



PARA HOMBRES

Ayer ventrudo, hoy enjuto,
 es que uso

La faja de Justo

Justo Juan

Carmen, 10.-Madrid

Para comer bien

y con la seguridad de un servicio esmerado, lo hace usted en

CASA SUSJE

RELADORES, 24

Jerez en Madrid

ZENITH



ALTA
 PRECISIÓN

PARAGUAS

Bolsillos y Sombrillas

Compre sus artículos en esta casa

VALERO

39, CARRETAS, 39

BASTONES





Palacio Real

Vinos finos de mesa
INFANTA

De sus Viñedos y Bodegas en Chinchón
Vinos de Rioja Gómez Cruzado
Coñac y Ponche Caballero

Barcelona, 12.--MADRID.--Teléf. 15.621

Alhajas de ocasión

Relojes de oro de ley desde 40 pesetas

Perla, Carretas. 4

Platería, relojes económicos desde 7 pesetas,
bisutería, objetos para regalos

**Perla, Conde de Romanones, I, duplicado
MADRID**

EL REY DE LA ELEGANCIA
en la Sastrería de Moda

CORTE ULTRAMODERNO

Se admite género para su confección

Concepción Jerónima, 10

MADRID

Aparato para desinfección APOLO



Lo más práctico, lo más económico, lo más elegante

Pulveriza y lanza un chorro a ocho metros de altura

Desinfección de habitaciones, árboles y plantas

Patente 69816. -MADRID

TOMÁS LÓPEZ

DOCTOR MATA, 1

Nueva tarifa para los coches de Plaza

Franja color naranja

Primer límite — Por una carrera, de una a cuatro personas, a iguales horas del día que de la noche, 1,25.

Por una carrera, de una a cuatro personas, a la Plaza de Toros de Madrid, en días y horas de fiesta o corrida, 1,25.

Por una carrera, con una o cuatro personas, lo mismo de día que de noche, incluso a los cementerios de Nuestra Señora de la Almudena y civil del Este, siempre que se despidiera el coche dentro de este límite, 3.

Segundo límite — Por una carrera, con una o cuatro personas, a iguales horas del día o de la noche, 2,25.

Por una hora, con una o cuatro personas, lo mismo de día que de noche, incluso a los cementerios de Nuestra Señora de la Almudena y civil del Este, siempre que el coche se despidiera dentro de éste o del primer límite, 3.

Tercer límite. Por una carrera, de una a cuatro personas, a igual hora del día que de la noche, 3.

Por una hora, con una o cuatro personas, lo mismo de día que de noche, incluso a los cementerios de Nuestra Señora de la Almudena y civil del Este, siempre que el coche se despidiera dentro del primero o segundo límite, 3.

Si se despidiera el coche dentro del tercer límite, la última hora se abonará completa a razón de 4 pesetas.

SERVICIOS ESPECIALES

Por una carrera, de una a cuatro personas, en las horas del día, a los cementerios de Nuestra Señora de la Almudena y civil del Este, 4 pesetas

Por una carrera a San Isidro del Campo durante la romería, una o cuatro personas, a cualquier hora del día o de la noche, 2,50 pesetas.

Por una carrera a la Pradera del Corregidor el Miércoles de Ceniza, por una o cuatro personas, a cualquier hora del día o de la noche, 2,50.

LINEAS DE TRANVIAS	
1	Sol-Salamanca..... 0,15
2	Sol-Arguelles..... 0,15
3	Salamanca-Sol, 0,15.—Sol-Ódido, 0,10
4	Sol-Ventus, 0,20.—Sol-Pardinas, 0,15
	Servicio especial Plaza de Toros. Cda. de Nilos, 0,20; Toros, 0,50
5	Sol-Pardinas..... 0,15
6	Goya, Sol, 0,15.—Sol-Arguelles... 0,15
7	Sol-Hipódromo..... 0,15
8	Bombilla-Sol, 0,30.—Sol-Hpno... 0,15
9	Sol-Estación del Norte, 0,20
10	Sol-Estación del Norte, 0,20
11	Arguelles-Bilbao-Retiro..... 0,15
12	Sol-Arguelles (Rosales)..... 0,15
13	A. Martín-Sol, 0,10.—Sol-Ódido, 0,10
14	P. Vils.-Sol, 0,15.—Sol-Quevedo, 0,10
15	P. Vallesca-Sol, 0,25.—Sol-Chamberi-Olavide..... 0,10
16	Sol-Pfco, 0,25.—Sol. A. Martín... 0,10
17	C. Caminos-Sol, 0,10.—Sol-Pgs... 0,10
18	Obelisco-Sol, 0,10.—Sol-S. Fco... 0,10
19	C. Caminos P. Alonso Martínez... 0,10
20	C. Caminos Red de San Luis... 0,10
21	Sol-Pozas (por Leganitos)..... 0,15
22	Sol-Pozas (por Leganitos)..... 0,15
23	Sol-Fuentevilla..... 0,10
24	P. Myr.-Crb. Bajo, 0,30.—C. Alto, 0,10
25	Sol-Especial P. de Toros. Cda. de Nilos, 0,30.—Cda. de Toros... 0,50
26	Plaza Mayor-Leganés..... 0,50
27	Cibeles-P. de Toledo..... 0,15
28	Pozas-Sol, 0,15.—Sol-Delicias... 0,15
29	Red de San Luis-Prosperidad... 0,20
30	Puente Vallesca-Antón Martín... 0,15
31	Hipódromo-Chamartín de la Rosa... 0,20
32	Sol-Diego de León (por S.)..... 0,15
33	Santo Domingo-Estación Norte... 0,15
34	Santo Domingo-Pozas..... 0,15
35	Plaza Mayor Puerta del Ángel... 0,10
36	C. Caminos-Glorieta de Bilbao... 0,10
37	Cibeles-Puente de la Princesa... 0,15
38	Cibeles-Goya (dual)..... 0,15
39	Pozas-Plaza S. Cruz (p. V. R.)... 0,15
40	Prosperidad-P. A. Martínez... 0,15
41	S. Domingo-Pozas, 0,15.—Pozas-E. Agric., 0,10.—E. Agric... 0,15
42	Puerta de Hierro..... 0,20
43	Cibeles-Hipódromo..... 0,15
44	Cibeles-Pñas, 0,10.—Pñas-Vías... 0,10
45	Cibeles-Plaza Manuel Becerra... 0,15
46	Prosperidad-Serrano..... 0,10
47	Plaza Mayor-Fuentevilla..... 0,08
48	Quevedo-Cibeles-P. de Atocha... 0,20
49	Glorieta Bilbao-Colón-Goya... 0,15
50	Glorieta Ruiz Jiménez-G. Gzde... 0,15

Reparto diario
Gratis

en
Casinos
Hoteles
y Cafés.

Número: 11.000 ejemplares
1.000 ejemplares



“Espectáculos de Madrid”

Es la única revista diaria en España en su clase. Sus extensísimas tiradas, que se distribuyen diariamente en hoteles, casinos, cafés, barberías, limpiabotas, etc., etc., hacen de ella

la mejor y más eficaz propaganda

Siendo nuestra mayor garantía, la vista del comercio, los

¡Cinco años de publicación no interrumpida!

Por lo cuál este es

el anuncio más barato y mejor.

Encargue sus anuncios y reclamos a

“Espectáculos de Madrid”

2, CONDE DE ROMANONES, 2

REAPARICION dentro de breves días



en su quinta temporada taurina.

¡Ocho páginas!, ¡profusión de grabados!, ¡colaboración de prestigiosas firmas!, ¡información completa de Madrid y provincias!

Reapareceremos diciendo LA VERDAD EXACTA como en años anteriores.

Sus repartos se harán en los cafés y en la puerta de la Plaza de Toros de Madrid.

¡Completamente gratis!

Hacemos anuncios a precios fantásticos.

2, Conde de Romanones, 2

Tarifa para el servicio de Automóviles.

Al servicio público, clasificados por su categoría de fuerza y distinguidos por franjas en los colores naranja y verde.

FRANJA AZUL	Pescetas
Los 800 primeros metros.....	0,80
Por cada 200 metros más.....	0,25
Por cada hora que el coche esté parado, en fracciones de 0 25.....	3,00

FRANJA NARANJA	Pescetas
Los 800 primeros metros.....	0,60
Por cada 200 metros más.....	0,10 y 0,20
Por cada hora que el coche esté parado en fracciones de 0,10 o 0,20...	2,00 y 2,50

FRANJA VERDE	Pescetas
Los 800 primeros metros.....	0,40
Por cada 200 metros más.....	0,10 y 0,51
Por cada hora que el coche esté parado en fracciones de 0,10 y 0,15...	2,00

Tenencias de Alcaldía

Districtos: Buenavista, Olózaga, 1, Teléf. 52.411. Centro, Plaza Mayor, 3, Teléf. 10.060.—Congreso, Cervantes, 19, Teléf. 10.045.—Chamberí, Plaza de Chamberí, 7, Teléf. 30.064.—Hospicio, Libertad, 18, Teléf. 15.937.—Hospital, Cabeza, 9, Teléfono 10.032.—Inclusa, Juanelo, 20, Teléf. 10.027.—Latina, Carrera de San Francisco, 8-10, Teléf. 10.140. Palacio, Tutor, 27, Teléf. 30.264.—Universidad, Alberto Aguilera, 3, Teléf. 30.136.

Ministerios

Presidencia, Paseo de la Castellana, 3, Teléfono 30.165—Estado, Plaza de la Provincia, 3, Teléfono 16.547.—Fomento, Paseo de Atocha, 1 y 3, Teléf. 10.062—Gobernación, Puerta del Sol, 7 y Correo, 1, Teléf. 53.039.—Gracia y Justicia, San Bernardo, 47, Teléf. 14.883.—Guerra, Alcalá, 47; Prim, 10 y 12 y Barquillo 10, Teléf. 12.608.—Hacienda, Alcalá, 11 y Aduana, 10, Teléf. 11.397.—Instrucción Pública y Bellas Artes, Paseo de Atocha, 1 y 3, Teléf. 10.402.—Marina, Plaza de los Ministerios, 7 y Bailén, 5, Teléf. 13.296.—Trabajo, Comercio e Industria, Marqués de la Ensenada, 8, Teléfono, 32.256.

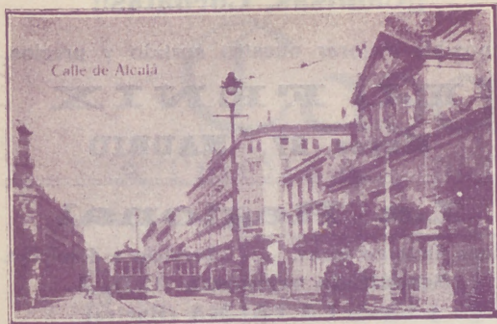

DROGUERIA Y PERFUMERIA
José Alarcón
ATOCHA, 88

Drogas para todas las industrias.
 Especialidad en esencias y colorantes
 para gaseosas y confitería.

No comprar sin consultar precios en esta Casa.

LA CORUÑA
MARTÍN NAVAZO

Vinos, restaurant, cervezas, licores de todas las
 marcas, mariscos del día, aperitivos y bocadillos
 La peña más clásica de Madrid.

4, ALCALA, 4

Luis Bahía
“La Cepilla”
 VINOS FINOS DE MESA
 DEGUSTACION
3, Pelleros, 3

LUIS FEIJOO



Casa Adoración

ULTIMAS NOVEDADES DE PARIS **Sombreros**
 para
 señora
 y niñas.
 4, CALLE DEL PRADO, 4
 TELEFONO 14-226

Algunos museos que merecen visitarse

- Arqueológico Nacional*, Serrano, 13: De diez a cuatro diario; festivos, de diez a una.
- Armería Real*: De diez a una, diario, una peseta; jueves, gratis, de dos a tres.
- Arte Moderno*, Paseo de Recoletos, 20: De ocho a una, diario, una peseta; jueves y domingos, gratis.
- Artillería*, Méndez Núñez: De ocho y media a doce y media, diario, 0,25 pesetas; martes y sábados, gratis.
- Caballerizas Reales*, Bailén, 8: De dos a cinco, diario, una a seis personas dos pesetas; lunes, gratis.
- Museo Romántico*, San Mateo, 13: De once a cuatro, entrada gratis.
- Nacional de Ciencias Naturales*, Castellana (Hipódromo): De nueve a doce, diario, y de nueve a doce y media, festivos.
- Nacional del Prado*, Paseo del Prado, 9: De diez a cuatro, diario, y de diez o dos, festivos; Domingos y jueves gratis.
- Naval*, P. Ministerios 7: De diez a una, diario.

TARIFA DE CORREOS.—Correspondencia ordinaria.

PUNTO DE DESTINO	CARTAS		Tarjetas postales		Sobras monederos y objetos asegurados		Derecho de certificado	
	Tipo	Francia	Sen-cillas	Tipo	Francia	Cual-quier peso	Cts.	
	peso	Cts.	Cts.	de peso	queo	Cts.		
	Gr.			Gr.	Cts.			
Interior de las poblaciones.....	20	15	15	20	15	30	(h)	
Península, Islas Baleares, Cana- ria, posesiones españolas del Norte de África y Andorra....	25	25	15	25	25	30	(h)	
Portugal, Gibraltar, Filipinas y América.....	25	25	15			30		
Fernando Póo, Annobon, Coris y demás posesiones del Gol- fo de Guinea.....	20	30	15	20	30	30		
Oficinas españolas en Marruecos y Tanger.....	30	20(a)	15	30	20	30		
Todos los demás países.....	20	40	25			40		

(a) Los primeros 20 gramos son 40 céntimos, y cada 20 gramos que exceda de los 20 primeros, 20 céntimos. —(h) Por exacción es de 5 céntimos solamente el importe del certificado para los impresos que contienen libros, sin que haya derecho a indemnización en caso de extravío.

Carteleras de Cines y Deportes

CINEMATOGRAFOS

Real Cinema (Plaza Isabel II). Todos los días gran programa tarde y noche, Domingos y días festivos por secciones.

Príncipe Alfonso (Génova).—Tarde y noche colosal programa. Domingos y festivos por secciones

Monumental Cinema (Plaza de Antón Martín).—Cinco y media y diez noche, gran programa, Domingos y festivos por secciones.

Cinema del Callao (Plaza del Callao).—Todos los días, tarde y noche, grandes programas de películas, Domingos y festivos por secciones.

Sage (Palacio de la Música, Avenida Pí y Margall).—A las seis y a las diez, grandes programas de películas. Sábados conciertos, Domingos y días festivos por secciones.

Cine de San Miguel (Plaza de San Miguel).—A las cuatro y media y nueve y media, colosales películas. Domingos secciones.

Cine Ideal.—A las cinco y media y a las diez, grandioso programa de películas, Domingos y días festivos por secciones.

Cinema Bilbao (Fuencarral, 122).—Tarde y noche, secciones de cinematógrafo. Domingos por secciones.

Cinema Goya (Calle Goya).—A las seis y a las diez, gran programa de cinematógrafo, Festivos por secciones.

Cine Argüelles (Calle del Marqués de Urquijo).—Tarde y noche grandes secciones.

Royalty (Calle Génova).—Selecto programa de cinematógrafo.

Cine Madrid (Calle Tetuán) Tarde y noche gran programa de películas. Domingos y días festivos por secciones.

Cinema España (Paseo de San Vicente).—A las cuatro y media y nueve y media, grandes programas de películas. Domingos por secciones.

FOLT-BALL

Stadium Metropolitano (Avenida Reina Victoria).—Domingos y días festivos grandes partidos.

Sociedad Gimnástica Española (Diego de León y Torrijos).—Domingos y días festivos grandes partidos.

Campo de Deportes del Real Madrid (Carretera de Chamartín, núm. 11).—Domingos y días festivos grandes partidos.

¡¡Camisas, Corbatas!!

Imposible mejorar nuestro surtido y precios.

EL FÉNIX

Mayor, 37.—MADRID

La Regional

Vinos finos de mesa. -:- Servicio a domicilio.

Acreditado vermouth A. D. A.

y blanco LA PALMA (Huelva).

1, los Madrazo, 1.

Teléfono 86-68 M.

DENTADURAS Y ALHAJAS

Aunque estén rotas compro

Felipe, III, núm. 1, Joyería

(Entre Plaza y calle Mayor)

“Casa Luis”

Vinos - Cervezas - Licores

Antiguo dependiente de «La Coruña»

El sitio más delicioso de Madrid

Aperitivos, Refrescos, Vinos y Licores de las más acreditadas marcas.

18. Los Madrazo, 18

¡¡Gran liquidación!!

Trajes a medida, negros, azules y fantasia

¡¡A 40 pesetas!!

“La Argentina”, Toledo, 69

(Plaza de San Millán)

COLOMBO Bar

Cruz, 23

?....

Camisería y corbatería

LA NOVEDAD

Siempre tengo las últimas novedades a precios económicos.

San Bernardo, 42

RELOJERÍA

DE

MANUEL ALVAREZ

Compra y venta de relojes de todas clases, antiguos y modernos.

6, CALLE DEL PRADO, 6.—Teléfono 14.226



Casa Cano

ATOCHA, NÚM. 2.-MADRID

Almacenes de Tejidos en General



Primera Casa en Velos y Mantillas

LA CATEDRAL
DE LAS COLCHAS

Mantas, Mantelerías y Géneros blancos

EL ENCANTO DEL HOGAR



“Vampiro”
A. E. G.

LIMPIA TODO SIN TRABAJO ALGUNO

“Dandy”

A. E. G.

GARANTIZA
BRILLO ESPEJO



Pida usted demostraciones gratuitas al

Teléfono 16.202

A. E. G.-Conde de Peñalver, núm. 7



MATERIAL

para T. S. H.

Telefunken. -- Berlín.

Aparatos de lámparas, de galena, auriculares,
cascos, altavoces, lámparas.

Detalles de todas clases facilita el Represen-
tante exclusivo para España y Portugal

A. E. G.-Ibérica de Electricidad, S. A.

Madrid, Paseo de Recoletos, 17

y sus oficinas en Barcelona, Bilbao, Gijón,
Sevilla, Valencia, Granada y Zaragoza.

